

---

**AGRARPREISE**

Ausgewählte Reihen aus der CRONOS-Datenbank

---

**AGRICULTURAL PRICES**

Selected series from the CRONOS databank

---

**PRIX AGRICOLES**

Séries sélectionnées de la banque de données CRONOS

---

**PREZZI AGRICOLI**

Serie selezionate dalla banca di dati CRONOS

---

Vierteljährlich  Quarterly  Trimestriel  Trimestrale

2  1988

Theme  Thème

Agriculture, forestry and fisheries

Agriculture, sylviculture et pêche

5

Series  Série

Short-term trends

Conjoncture

B

euostat

OFICINA ESTADÍSTICA DE LAS COMUNIDADES EUROPEAS  
DE EUROPÆISKE FÆLLESSKABERS STATISTISKE KONTOR  
STATISTISCHES AMT DER EUROPÄISCHEN GEMEINSCHAFTEN  
ΣΤΑΤΙΣΤΙΚΗ ΥΠΗΡΕΣΙΑ ΤΩΝ ΕΥΡΩΠΑΪΚΩΝ ΚΟΙΝΟΤΗΤΩΝ  
STATISTICAL OFFICE OF THE EUROPEAN COMMUNITIES  
OFFICE STATISTIQUE DES COMMUNAUTÉS EUROPÉENNES  
ISTITUTO STATISTICO DELLE COMUNITÀ EUROPEE  
BUREAU VOOR DE STATISTIEK DER EUROPESE GEMEENSCHAPPEN  
SERVIÇO DE ESTATÍSTICA DAS COMUNIDADES EUROPEIAS

L-2920 Luxembourg – Tél. 43011 – Téléx : Comeur Lu 3423  
B-1049 Bruxelles, bâtiment Berlaymont, rue de la Loi 200 (bureau de liaison) – Tél. 235 1111

Las publicaciones de Eurostat están clasificadas por temas y por series. La clasificación se encuentra al final de la obra. Para mayor información sobre las publicaciones, rogamos se pongan en contacto con Eurostat.

Para los pedidos, diríjense a las oficinas de venta cuyas direcciones figuran en la página interior de la contracubierta.

Eurostats publikationer er klassificeret efter emne og serie. En oversigt herover findes bag i hæftet. Yderligere oplysninger om publikationerne kan fås ved henvendelse til Eurostat. Bestilling kan afgives til de salgssteder, der er anført på omslagets side 3.

Die Veröffentlichungen von Eurostat sind nach Themenkreisen und Reihen gegliedert. Die Gliederung ist hinten in jedem Band aufgeführt. Genauere Auskünfte über die Veröffentlichungen erteilt Eurostat. Ihre Bestellungen richten Sie bitte an die Verkaufsbüros, deren Anschriften jeweils auf der dritten Umschlagseite der Veröffentlichungen zu finden sind.

Οι εκδόσεις της Eurostat ταξινομούνται κατά θέμα και κατά σειρά. Η ακριβής ταξινόμηση αναφέρεται στο τέλος κάθε έκδοσης. Για λεπτομερέστερες πληροφορίες σχετικά με τις εκδόσεις, μπορείτε να απευθύνεσθε στην Eurostat.

Για τις παραγγελίες μπορείτε να απευθύνεσθε στα γραφεία πώλησης, των οποίων οι διευθύνσεις αναγράφονται στη σελίδα 3 του εξωφύλλου.

Eurostat's publications are classified according to themes and series. This classification is indicated at the end of the publication. For more detailed information on publications, contact Eurostat. Orders are obtainable from the sales offices mentioned on the inside back cover.

Les publications de l'Eurostat sont classées par thème et par série. Cette classification est précisée à la fin de l'ouvrage. Pour des informations plus détaillées sur les publications, contactez l'Eurostat. Pour les commandes, adressez-vous aux bureaux de vente dont les adresses sont indiquées à la page 3 de la couverture.

Le pubblicazioni dell'Eurostat sono classificate per tema e per serie. Tale classificazione è precisata alla fine dell'opera. Per informazioni più dettagliate sulle pubblicazioni rivolgersi all'Eurostat. Per eventuali ordinazioni rivolgersi a uno degli uffici di vendita i cui indirizzi figurano nella 3ª pagina della copertina.

De publikaties van Eurostat zijn ingedeeld naar onderwerp en serie. Deze indeling is achter in het boek opgenomen. Voor nadere informatie over de publikaties kunt u zich wenden tot Eurostat. Gelieve bestellingen op te geven bij de verkoopbureaus, waarvan de adressen op bladzijde 3 van de omslag zijn vermeld.

As publicações do Eurostat estão classificadas por tema e por série. Esta classificação está indicada no fim da obra. Para mais informações sobre as publicações é favor contactar Eurostat. Encomendas : serviços de venda cujos endereços estão indicados na contracapa.

---

**AGRARPREISE**

Ausgewählte Reihen aus der CRONOS-Datenbank

---

**AGRICULTURAL PRICES**

Selected series from the CRONOS databank

---

**PRIX AGRICOLES**

Séries sélectionnées de la banque de données CRONOS

---

**PREZZI AGRICOLI**

Serie selezionate dalla banca di dati CRONOS

---

Vierteljährlich  Quarterly  Trimestriel  Trimestrale

**2**  **1988**



UNION EUROPÉENNE  
COMMISSION DES COMMUNAUTÉS EUROPÉENNES  
DIRECTION GÉNÉRALE DE L'ÉCONOMIQUE ET DES RESSOURCES FINANCIÈRES  
BUREAU DE LUXEMBOURG  
L-1115  
RUE DE LA FORTIFICATION 109  
TÉLÉPHONE 43001-43009  
TELEX 3515  
C. P. 1627  
L-1115 LUXEMBOURG

Publié en français le 14 juillet 1988

14.07.1988

Veröffentlichung abgeschlossen  Publication date  Fin de rédaction  Pubblicazione terminata:   
14.07.1988                                      14.07.1988                                      14.07.1988                                      14.07.1988

Luxembourg: Office des publications officielles des Communautés européennes, 1988  
Cat.: CA-CD-88-002-4A-C

© CECA-CEE-CECA, Bruxelles-Luxembourg, 1988  
Reproduction autorisée, sauf à des fins Commerciales, moyennant mention de la source

Printed in Luxembourg

## **Inhaltsverzeichnis**

	<b>Seite</b>
Hinweis	3 - 4
Verkaufspreise pflanzlicher Produkte	5 - 15
Verkaufspreise tierischer Produkte	17 - 55
Einkaufspreise landwirtschaftlicher Betriebsmittel	57 - 79
Vollständige Liste der in CRONOS verfügbaren Agrarpreisreihen	81 - 91

## **Table of contents**

	<b>Page</b>
Note	3 - 4
Selling prices of crop products	5 - 15
Selling prices of animal products	17 - 55
Purchase prices of the means of agricultural production	57 - 79
Full list of agricultural price series available in CRONOS	81 - 91

## **Table de matières**

	<b>Page</b>
Avertissement	3 - 4
Prix de vente de produits végétaux	5 - 15
Prix de vente de produits animaux	17 - 55
Prix d'achat des moyens de production agricole	57 - 79
Liste exhaustive des séries de prix agricoles disponibles dans CRONOS	81 - 91

## **Sommario**

	<b>Pagina</b>
Nota	3 - 4
Prezzi di vendita dei prodotti vegetali	5 - 15
Prezzi di vendita dei prodotti animali	17 - 55
Prezzi d'acquisto dei mezzi di produzione agricola	57 - 79
Elenco completo delle serie dei prezzi agricoli disponibili in CRONOS	81 - 91

...the ... of ...

...the ... of ...

...the ... of ...

...the ... of ...

**HINWEIS:** Das SAEG erfasst eine grosse Zahl von monatlichen und jährlichen Agrarpreisreihen für die Mitgliedstaaten der Gemeinschaft (z. Zt. noch für die Zehnergemeinschaft). Es handelt sich dabei um Verkaufspreise pflanzlicher und tierischer Produkte und Einkaufspreise landwirtschaftlicher Betriebsmittel. Diese Reihen sind in der Regel - aber nicht in jedem Falle - für den jeweiligen Mitgliedstaat repräsentativ und innerhalb der Gemeinschaft harmonisiert. Die Reihen der Verkaufspreise pflanzlicher und tierischer Produkte umfassen die Preise der wichtigsten Agrarprodukte auf der landwirtschaftlichen Erzeugerstufe. Die Einkaufspreise landwirtschaftlicher Betriebsmittel beziehen sich auf die von den Landwirten bezahlten Preise für den Erwerb von Futtermitteln, Düngemitteln und Treib- Heizstoffen. Die Preise sind in nationaler Währung und in ECU ausgedrückt und in der CRONOS-Datenbank des SAEG (Bereich "PRAG") im allgemeinen für die Jahre ab 1969 gespeichert. Einzelheiten über diese in CRONOS gespeicherten Preisreihen (Liste der erfassten Produkte mit ihren Codenummern etc.) enthält das PRAG-Handbuch (Agrarpreise und Agrarpreisindizes), das auf Anfrage zur Verfügung gestellt wird.

Seit 1983 sind die monatlichen Agrarpreisreihen für die letzten zwei Jahre vierteljährlich auf Mikrofiches (Titel: "Agrarpreise") verfügbar. Die vorliegende Broschüre, die vierteljährlich erscheint, enthält eine Auswahl der wichtigsten dieser Preisreihen. Die vollständige Liste der in CRONOS gespeicherten Reihen wird am Ende der Broschüre dargestellt. Die jährlichen Agrarpreise werden jeweils für die letzten 10 Jahre in der jährlichen Veröffentlichungsreihe "Agrarpreise" herausgebracht. Daneben steht das vorhandene Datenmaterial auch über EURONET oder auf Anfrage an das SAEG auf Magnetbändern und Computerausdrucken zur Verfügung.

Eine Neufassung der Merkmalskataloge zu den in CRONOS gespeicherten Agrarpreisreihen, in denen die preisbestimmenden Merkmale wie Produktdefinition, Handelsstufe, Handelsbedingungen etc. beschrieben werden, ist in Vorbereitung. Eine Kurzbeschreibung dieser preisbestimmenden Merkmale enthält das jährlich erscheinende Heft "Agrarpreise".

\*\*\*\*\*

**NOTE:** The SOEC records a large number of monthly and annual agricultural price series for the Member States of the Community (at present comprising the Member States of EUR 10) covering the selling prices of crop products, the selling prices of animal products and the purchase prices of the means of agricultural production. These series are mostly (but not always) representative for each country and harmonised across the Community. The series of selling prices of crop and animal products comprise the prices at the producer level of the major agricultural products. The purchase prices of the means of agricultural production relate to the prices paid by farmers for feedingstuffs, fertilizers and fuel for equipment and heating. The prices are expressed in national currency and in ECU and are stored in the SOEC's CRONOS databank ("PRAG" domain); usually from 1969 onwards. Details of these price series (list of products covered with their code numbers etc.) are given in the PRAG manual (Agricultural prices and price indices), which is available on request.

From 1983 onwards, the monthly agricultural price series covering the preceding two years are available quarterly on microfiches under the title "Agricultural prices". This present booklet, which will be issued every quarter, contains a selection of the most important of those price series. The complete list of series available from CRONOS is shown at the end of the booklet. The annual agricultural prices for the last 10 years are published in the annual publication "Agricultural prices". In addition all the available material can be obtained via EURONET or, on request to the SOEC, on magnetic tape and computer printouts.

A new version of the catalogue of characteristics of the agricultural price series stored in CRONOS, which describe price-determining characteristics such as product definition, trading stage and conditions etc., is currently being prepared. A brief description of these price-determining characteristics is given in the annual publication "Agricultural prices".

\*\*\*\*\*

**AVERTISSEMENT:** Dans les Etats membres de la Communauté (l'Espagne et le Portugal n'étant pas encore pris en compte), l'OSCE recense un nombre important de séries mensuelles et annuelles de prix agricoles concernant les prix de vente de produits végétaux, les prix de vente de produits animaux et les prix d'achat des moyens de production agricole. Le plus souvent (mais pas toujours), ces séries sont représentatives pour chacun des pays et harmonisées au niveau de la Communauté. Les prix de vente de produits végétaux et animaux englobent les prix des principaux produits au stade de la production agricole. Les prix d'achat des moyens de production agricole se réfèrent aux prix payés par les agriculteurs pour l'achat d'aliments du bétail, d'engrais, de carburants et de combustibles. Les prix sont exprimés en monnaie nationale et en ECU. En général, ces données sont mémorisées depuis 1969 dans la banque de données CRONOS de l'OSCE (domaine "PRAG"). Des détails sur ces séries de prix (liste des produits recensés avec leur numéro de code, etc.) sont contenus dans le manuel PRAG (Prix et indices de prix agricoles) qui est fourni sur demande.

Depuis 1983, les séries de prix agricoles mensuels des deux dernières années sont disponibles trimestriellement sur micro-fiches sous le titre "Prix agricoles". Le présent bulletin, publié trimestriellement, contient une sélection des plus importantes d'entre elles. La liste complète des séries disponibles dans CRONOS est montrée à la fin du bulletin. Les prix agricoles annuels paraissent pour les dix dernières années dans la publication annuelle "Prix Agricoles". En outre, les données existantes sont disponibles par l'intermédiaire d'EURONET ou, sur demande adressée à l'OSCE, sur bande magnétique ou sous forme de listings.

Une nouvelle version des catalogues des caractéristiques des séries de prix agricoles stockées dans CRONOS, dans lesquels sont décrites les caractéristiques déterminantes des prix telles que définition du produit, stade d'échange, conditions commerciales etc., est en cours de préparation. La publication annuelle "Prix Agricoles" contient une brève description de ces caractéristiques déterminantes des prix.

\*\*\*\*\*

**NOTA:** L'ISCE rileva per i 10 Stati membri della Comunità (Spagna e Portogallo non essendo ancora considerati) un numero cospicuo di serie di prezzi agricoli mensili ed annuali: si tratta delle serie relative ai prezzi di vendita dei prodotti vegetali, ai prezzi di vendita dei prodotti animali e ai prezzi d'acquisto dei mezzi di produzione agricola. Dette serie sono per lo più (non sempre) rappresentative dei vari paesi e sono armonizzate a livello comunitario. Le serie dei prezzi di vendita dei prodotti vegetali e animali comprendono i prezzi dei principali prodotti allo stadio di produzione agricola. I prezzi di acquisto dei mezzi di produzione agricola si riferiscono ai prezzi pagati degli agricoltori per l'acquisto di mangimi, fertilizzanti, carburanti e combustibili. I prezzi sono espressi in valuta nazionale e in ECU e si trovano memorizzati, in genere a partire dal 1969, nella banca di dati CRONOS dell'ISCE (settore "PRAG"). I particolari circa queste serie di prezzi (elenco dei prodotti rilevati con relativi numeri di codice, ecc.) sono riportati nell'apposito manuale - PRAG (Prezzi agricoli e indici dei prezzi), disponibile su richiesta.

Dal 1983 sono disponibili, a scadenza trimestrale su microschede, le serie dei prezzi agricoli mensili degli ultimi due anni con il titolo "Prezzi agricoli". Il presente bollettino, pubblicato trimestralmente contiene una selezione delle serie più importanti. L'elenco completo delle serie disponibili nella banca di dati CRONOS è indicato alla fine del bollettino. I prezzi agricoli annuali degli ultimi 10 anni figureranno invece nella pubblicazione annuale "Prezzi Agricoli". Tali informazioni restano inoltre disponibili tramite l'EURONET e presso l'ISCE che li fornirà, su richiesta, sotto forma di nastri magnetici e tabulati.

E' attualmente in fase di messa a punto una nuova versione dei cataloghi delle caratteristiche relative alle serie di prezzi agricoli memorizzate nella banca di dati CRONOS, contenente le caratteristiche determinanti del prezzo, quali la definizione del prodotto, lo stadio commerciale, le condizioni commerciali, ecc.. Una breve descrizione delle suddette caratteristiche è contenuta nella pubblicazione annuale "Prezzi Agricoli".



**Verkaufspreise pflanzlicher Produkte**  
**Selling prices of crop products**  
**Prix de vente de produits végétaux**  
**Prezzi di vendita dei prodotti vegetali**



A.01 WEICHWEIZEN  
A.01 SOFT WHEATA.01 BLE TENDRE  
A.01 FRUMENTO TENEROPreise je 100 kg - ohne MwSt. / Prix par 100 kg - hors TVA  
Prices per 100 kg - excl. VAT / Prezzi per 100 kg - IVA escl.

	J	F	M	A	M	J	J	A	S	O	N	D	ANNEE
<b>BR DEUTSCHLAND</b>													
DM 1987	41,43	42,27	42,74	43,04	43,06	42,75	43,53	39,39	36,83	36,62	37,36	37,86	39,61
DM 1988	38,51	38,63	38,61	38,49	-	-	-	-	-	-	-	-	-
ECU 1987	20,07	20,49	20,59	20,72	20,74	20,60	20,97	19,00	17,75	17,65	18,11	18,35	19,12
ECU 1988	18,64	18,70	18,65	18,54	-	-	-	-	-	-	-	-	-
<b>FRANCE</b>													
FF 1987	116,39	117,98	118,31	119,04	118,48	113,40	95,56	97,67	100,72	103,26	105,42	106,78	110,68
FF 1988	107,11	106,09	102,55	102,04	-	-	-	-	-	-	-	-	-
ECU 1987	16,91	17,17	17,13	17,21	17,07	16,37	13,82	14,11	14,54	14,89	15,05	15,26	15,97
ECU 1988	15,36	15,20	14,59	14,48	-	-	-	-	-	-	-	-	-
<b>ITALIA</b>													
LIT 1987	33294	33290	33200	33872	33910	33158	30654	30753	30983	31645	32390	32966	32510
LIT 1988	33565	33639	33361	-	-	-	-	-	-	-	-	-	-
ECU 1987	22,76	22,68	22,49	22,85	22,61	22,08	20,40	20,47	20,66	21,09	21,31	21,68	21,75
ECU 1988	22,10	22,11	21,78	-	-	-	-	-	-	-	-	-	-
<b>NEDERLAND</b>													
HFL 1987	45,00	45,30	45,85	47,35	-	-	-	39,25	39,55	40,30	40,70	44,35	41,20
HFL 1988	-	-	-	-	-	-	-	-	-	-	-	-	-
ECU 1987	19,32	19,45	19,56	20,20	-	-	-	16,80	16,94	17,26	17,53	19,10	17,65
ECU 1988	-	-	-	-	-	-	-	-	-	-	-	-	-
<b>BELGIQUE/BELGIE</b>													
BFR 1987	805,4	816,7	822,9	844,1	837,1	824,2	804,0	-	743,6	764,4	773,3	784,8	801,6
BFR 1988	783,2	769,8	750,4	743,0	744,0	-	-	-	-	-	-	-	-
ECU 1987	18,79	19,12	19,14	19,61	19,44	19,16	18,67	-	17,26	17,69	17,91	18,17	18,62
ECU 1988	18,13	17,82	17,32	17,10	17,13	-	-	-	-	-	-	-	-
<b>LUXEMBOURG</b>													
LFR 1987	765,0	765,0	765,0	765,0	765,0	765,0	765,0	725,0	725,0	725,0	725,0	725,0	725,0
LFR 1988	725,0	725,0	725,0	725,0	725,0	-	-	-	-	-	-	-	-
ECU 1987	17,84	17,91	17,80	17,77	17,77	17,78	17,77	16,84	16,83	16,78	16,80	16,79	16,85
ECU 1988	16,79	16,78	16,74	16,69	16,69	-	-	-	-	-	-	-	-
<b>UNITED KINGDOM</b>													
UKL 1987	11,15	11,44	11,26	11,16	11,52	11,02	10,33	10,19	10,87	11,22	11,33	11,57	11,12
UKL 1988	11,29	10,54	10,17	10,07	10,25	-	-	-	-	-	-	-	-
ECU 1987	15,11	15,45	15,84	15,86	16,55	15,74	14,79	14,58	15,62	16,18	16,40	16,74	15,78
ECU 1988	16,27	15,22	15,08	15,23	15,60	-	-	-	-	-	-	-	-
<b>IRELAND</b>													
IRL 1987	-	-	-	-	-	-	-	12,02	12,02	12,02	-	-	12,02
IRL 1988	-	-	-	-	-	-	-	-	-	-	-	-	-
ECU 1987	-	-	-	-	-	-	-	15,51	15,49	15,51	-	-	15,50
ECU 1988	-	-	-	-	-	-	-	-	-	-	-	-	-
<b>DANMARK</b>													
DKR 1987	143,00	145,24	147,20	148,46	148,64	149,18	149,56	140,65	122,96	126,41	127,69	132,47	140,07
DKR 1988	139,99	136,54	132,95	130,60	-	-	-	-	-	-	-	-	-
ECU 1987	18,26	18,64	18,84	18,96	19,03	19,09	18,99	17,69	15,38	15,86	16,04	16,65	17,77
ECU 1988	17,65	17,29	16,77	16,39	-	-	-	-	-	-	-	-	-
<b>ELLAS</b>													
DR 1987	-	-	-	-	-	-	2306	2338	2318	2329	2338	2337	2236
DR 1988	-	-	-	-	-	-	-	-	-	-	-	-	-
ECU 1987	-	-	-	-	-	-	14,74	14,87	14,62	14,57	14,41	14,29	14,31
ECU 1988	-	-	-	-	-	-	-	-	-	-	-	-	-
<b>ESPAÑA</b>													
PTA 1987	-	-	-	-	-	-	-	-	-	-	-	-	-
PTA 1988	-	-	-	-	-	-	-	-	-	-	-	-	-
ECU 1987	-	-	-	-	-	-	-	-	-	-	-	-	-
ECU 1988	-	-	-	-	-	-	-	-	-	-	-	-	-
<b>PORTUGAL</b>													
ESC 1987	-	-	-	-	-	-	-	-	-	-	-	-	-
ESC 1988	-	-	-	-	-	-	-	-	-	-	-	-	-
ECU 1987	-	-	-	-	-	-	-	-	-	-	-	-	-
ECU 1988	-	-	-	-	-	-	-	-	-	-	-	-	-

A.02 HARTWEIZEN  
A.02 DURUM WHEATA.02 8LE DUR  
A.02 FRUMENTO DUROPreise je 100 kg - ohne MwSt. / Prix per 100 kg - hors TVA  
Prices per 100 kg - excl. VAT / Prezzi per 100 kg - IVA escl.

	J	F	M	A	M	J	J	A	S	O	N	D	ANNEE
<b>BR DEUTSCHLAND</b>													
DM 1987	-	-	-	-	-	-	-	-	-	-	-	-	-
DM 1988	-	-	-	-	-	-	-	-	-	-	-	-	-
ECU 1987	-	-	-	-	-	-	-	-	-	-	-	-	-
ECU 1988	-	-	-	-	-	-	-	-	-	-	-	-	-
<b>FRANCE</b>													
FF 1987	172,01	172,66	172,31	181,38	167,78	157,38	143,96	145,16	144,29	140,96	140,98	143,13	157,99
FF 1988	116,08	137,43	127,55	128,27	-	-	-	-	-	-	-	-	-
ECU 1987	25,00	25,12	24,95	26,22	24,18	22,71	20,83	20,97	20,83	20,33	20,12	20,46	22,80
ECU 1988	16,65	19,69	18,15	18,20	-	-	-	-	-	-	-	-	-
<b>ITALIA</b>													
LIT 1987	44799	45545	44671	43901	43040	41312	39719	39159	39293	39269	39305	39448	41622
LIT 1988	40020	40815	40965	-	-	-	-	-	-	-	-	-	-
ECU 1987	30,62	31,03	30,26	29,62	28,70	27,51	26,43	26,07	26,20	26,17	25,86	25,94	27,85
ECU 1988	26,35	26,83	26,74	-	-	-	-	-	-	-	-	-	-
<b>NEDERLAND</b>													
HFL 1987	-	-	-	-	-	-	-	-	-	-	-	-	-
HFL 1988	-	-	-	-	-	-	-	-	-	-	-	-	-
ECU 1987	-	-	-	-	-	-	-	-	-	-	-	-	-
ECU 1988	-	-	-	-	-	-	-	-	-	-	-	-	-
<b>BELGIQUE/BELGIE</b>													
BFR 1987	-	-	-	-	-	-	-	-	-	-	-	-	-
BFR 1988	-	-	-	-	-	-	-	-	-	-	-	-	-
ECU 1987	-	-	-	-	-	-	-	-	-	-	-	-	-
ECU 1988	-	-	-	-	-	-	-	-	-	-	-	-	-
<b>LUXEMBOURG</b>													
LFR 1987	-	-	-	-	-	-	-	-	-	-	-	-	-
LFR 1988	-	-	-	-	-	-	-	-	-	-	-	-	-
ECU 1987	-	-	-	-	-	-	-	-	-	-	-	-	-
ECU 1988	-	-	-	-	-	-	-	-	-	-	-	-	-
<b>UNITED KINGDOM</b>													
UKL 1987	-	-	-	-	-	-	-	-	-	-	-	-	-
UKL 1988	-	-	-	-	-	-	-	-	-	-	-	-	-
ECU 1987	-	-	-	-	-	-	-	-	-	-	-	-	-
ECU 1988	-	-	-	-	-	-	-	-	-	-	-	-	-
<b>IRELAND</b>													
IRL 1987	-	-	-	-	-	-	-	-	-	-	-	-	-
IRL 1988	-	-	-	-	-	-	-	-	-	-	-	-	-
ECU 1987	-	-	-	-	-	-	-	-	-	-	-	-	-
ECU 1988	-	-	-	-	-	-	-	-	-	-	-	-	-
<b>DANMARK</b>													
DKR 1987	-	-	-	-	-	-	-	-	-	-	-	-	-
DKR 1988	-	-	-	-	-	-	-	-	-	-	-	-	-
ECU 1987	-	-	-	-	-	-	-	-	-	-	-	-	-
ECU 1988	-	-	-	-	-	-	-	-	-	-	-	-	-
<b>ELLAS</b>													
DR 1987	-	-	-	-	-	-	3892	3893	3897	3897	3897	3898	3896
DR 1988	-	-	-	-	-	-	-	-	-	-	-	-	-
ECU 1987	-	-	-	-	-	-	24,88	24,76	24,58	24,38	24,01	23,84	24,94
ECU 1988	-	-	-	-	-	-	-	-	-	-	-	-	-
<b>ESPANA</b>													
PTA 1987	-	-	-	-	-	-	-	-	-	-	-	-	-
PTA 1988	-	-	-	-	-	-	-	-	-	-	-	-	-
ECU 1987	-	-	-	-	-	-	-	-	-	-	-	-	-
ECU 1988	-	-	-	-	-	-	-	-	-	-	-	-	-
<b>PORTUGAL</b>													
ESC 1987	-	-	-	-	-	-	-	-	-	-	-	-	-
ESC 1988	-	-	-	-	-	-	-	-	-	-	-	-	-
ECU 1987	-	-	-	-	-	-	-	-	-	-	-	-	-
ECU 1988	-	-	-	-	-	-	-	-	-	-	-	-	-

A.03 RDGGEN  
A.03 RYEA.03 SEIGLE  
A.03 SEGALEPreise je 100 kg - ohne MwSt. / Prix par 100 kg - hors TVA  
Prices per 100 kg - excl. VAT / Prezzi per 100 kg - IVA escl.

	J	F	M	A	M	J	J	A	S	O	N	D	ANNEE
<b>BR DEUTSCHLAND</b>													
DM 1987	41,30	41,79	42,18	42,38	42,27	41,92	41,51	38,55	35,28	35,31	35,96	36,58	38,52
DM 1988	37,15	37,34	37,45	37,40									
ECU 1987	20,00	20,25	20,32	20,40	20,36	20,20	19,99	18,59	17,00	17,02	17,43	17,73	18,59
ECU 1988	17,99	18,08	18,09	18,02									
<b>FRANCE</b>													
FF 1987	114,14	112,71	114,07	111,12	102,07	97,38	103,73	103,73	109,59	108,89	107,34	99,73	107,34
FF 1988	101,68	99,02	81,73	74,23									
ECU 1987	16,59	16,40	16,51	16,06	14,71	14,05	15,01	14,99	15,82	15,70	15,32	14,26	15,49
ECU 1988	14,59	14,19	11,63	10,53									
<b>ITALIA</b>													
LIT 1987	35050	36100	35975	35975	35813	35150	28868	29100	29500	29838	30413	31565	32779
LIT 1988	31785	32050	32050										
ECU 1987	23,96	24,59	24,37	24,27	23,88	23,41	19,21	19,37	19,67	19,89	20,01	20,76	21,93
ECU 1988	20,93	21,07	20,92										
<b>NEDERLAND</b>													
HFL 1987	45,10	45,40	45,65	46,15	-	-	-	39,15	38,30	38,60	38,30	38,50	39,35
HFL 1988													
ECU 1987	19,37	19,49	19,48	19,69	-	-	-	16,76	16,40	16,53	16,50	16,58	16,86
ECU 1988													
<b>BELGIQUE/BELGIE</b>													
BFR 1987	871,3	875,0	-	-	-	-	-	699,0	707,0	717,8	729,0	738,0	762,1
BFR 1988	736,5	725,3	714,0	709,0	709,0	-	-						
ECU 1987	20,32	20,48	-	-	-	-	-	16,23	16,41	16,61	16,89	17,09	17,71
ECU 1988	17,05	16,79	16,48	16,32	16,32	-	-						
<b>LUXEMBURG</b>													
LFR 1987	785,0	785,0	785,0	785,0	785,0	785,0	785,0	675,0	675,0	675,0	675,0	675,0	675,0
LFR 1988	675,0	675,0	675,0	675,0	675,0	-	-						
ECU 1987	18,31	18,37	18,26	18,24	18,23	18,25	18,23	15,68	15,67	15,62	15,64	15,63	15,68
ECU 1988	15,63	15,63	15,50	15,54	15,54	-	-						
<b>UNITED KINGDOM</b>													
UKL 1987	-	-	-	-	-	-	-	-	-	-	-	-	-
UKL 1988	-	-	-	-	-	-	-	-	-	-	-	-	-
ECU 1987	-	-	-	-	-	-	-	-	-	-	-	-	-
ECU 1988	-	-	-	-	-	-	-	-	-	-	-	-	-
<b>IRELAND</b>													
IRL 1987	-	-	-	-	-	-	-	-	-	-	-	-	-
IRL 1988	-	-	-	-	-	-	-	-	-	-	-	-	-
ECU 1987	-	-	-	-	-	-	-	-	-	-	-	-	-
ECU 1988	-	-	-	-	-	-	-	-	-	-	-	-	-
<b>DANMARK</b>													
DKR 1987	129,14	130,29	128,46	129,61	130,76	131,73	128,55	125,75	110,11	106,12	103,97	108,67	124,87
DKR 1988	108,58	106,81	107,17	107,50									
ECU 1987	16,49	16,72	16,44	16,55	16,74	16,86	16,32	15,82	13,78	13,31	13,06	13,66	15,84
ECU 1988	13,69	13,53	13,52	13,49									
<b>ELLAS</b>													
DR 1987	-	-	-	-	-	-	-	-	-	-	-	-	-
DR 1988	-	-	-	-	-	-	-	-	-	-	-	-	-
ECU 1987	-	-	-	-	-	-	-	-	-	-	-	-	-
ECU 1988	-	-	-	-	-	-	-	-	-	-	-	-	-
<b>ESPAÑA</b>													
PTA 1987	-	-	-	-	-	-	-	-	-	-	-	-	-
PTA 1988	-	-	-	-	-	-	-	-	-	-	-	-	-
ECU 1987	-	-	-	-	-	-	-	-	-	-	-	-	-
ECU 1988	-	-	-	-	-	-	-	-	-	-	-	-	-
<b>PORTUGAL</b>													
ESC 1987	-	-	-	-	-	-	-	-	-	-	-	-	-
ESC 1988	-	-	-	-	-	-	-	-	-	-	-	-	-
ECU 1987	-	-	-	-	-	-	-	-	-	-	-	-	-
ECU 1988	-	-	-	-	-	-	-	-	-	-	-	-	-

A.04 GERSTE  
A.04 BARLEYA.04 ORGE  
A.04 ORZOPreise je 100 kg - ohne MwSt. / Prix par 100 kg - hors TVA  
Prices per 100 kg - excl. VAT / Prezzi per 100 kg - IVA escl.

	J	F	M	A	M	J	J	A	S	O	N	D	ANNEE
<b>BR DEUTSCHLAND</b>													
DM 1987	38,61	39,29	39,82	40,22	40,34	40,14	39,47	34,17	33,17	33,32	34,02	34,66	35,99
DM 1988	35,15	35,42	35,50	35,62	-	-	-	-	-	-	-	-	-
ECU 1987	18,70	19,04	19,19	19,36	19,43	19,35	19,01	16,48	15,99	16,06	16,49	16,80	17,37
ECU 1988	17,02	17,15	17,14	17,16	-	-	-	-	-	-	-	-	-
<b>FRANCE</b>													
FF 1987	102,42	104,82	105,95	105,50	102,70	111,61	82,36	84,81	84,17	86,37	90,47	90,55	95,79
FF 1988	93,41	93,31	90,78	91,48	-	-	-	-	-	-	-	-	-
ECU 1987	14,88	15,25	15,34	15,25	14,80	16,11	11,91	12,25	12,15	12,46	12,91	12,94	13,83
ECU 1988	13,40	13,37	12,92	12,98	-	-	-	-	-	-	-	-	-
<b>ITALIA</b>													
LIT 1987	32378	32253	32213	32183	32383	31895	30128	30413	30207	30563	30958	31036	31384
LIT 1988	31640	31830	31980	-	-	-	-	-	-	-	-	-	-
ECU 1987	22,13	21,97	21,82	21,71	21,59	21,24	20,05	20,25	20,14	20,37	20,37	20,41	21,00
ECU 1988	20,83	20,93	20,88	-	-	-	-	-	-	-	-	-	-
<b>NETHERLAND</b>													
HFL 1987	45,95	46,05	46,35	46,60	-	-	-	40,50	40,50	40,85	40,70	40,60	42,35
HFL 1988	-	-	-	-	-	-	-	-	-	-	-	-	-
ECU 1987	19,73	19,77	19,77	19,88	-	-	-	17,34	17,34	17,49	17,53	17,49	18,14
ECU 1988	-	-	-	-	-	-	-	-	-	-	-	-	-
<b>BELGIQUE/BELGIE</b>													
BFR 1987	786,9	791,3	794,4	808,8	801,9	792,9	-	669,0	679,5	695,3	700,4	713,4	748,0
BFR 1988	718,4	717,9	711,8	715,4	724,7	-	-	-	-	-	-	-	-
ECU 1987	18,36	18,52	18,48	18,79	18,63	18,43	-	15,54	15,77	16,09	16,23	16,52	17,38
ECU 1988	16,63	16,62	16,43	16,47	16,68	-	-	-	-	-	-	-	-
<b>LUXEMBOURG</b>													
LFR 1987	735,0	735,0	735,0	735,0	735,0	735,0	735,0	655,0	655,0	655,0	655,0	655,0	655,0
LFR 1988	655,0	655,0	655,0	655,0	655,0	-	-	-	-	-	-	-	-
ECU 1987	17,14	17,20	17,10	17,07	17,07	17,09	17,07	15,21	15,20	15,16	15,17	15,17	15,22
ECU 1988	15,17	15,16	15,12	15,02	15,02	-	-	-	-	-	-	-	-
<b>UNITED KINGDOM</b>													
UKL 1987	10,90	10,88	10,77	10,35	10,33	9,75	9,28	10,45	12,13	11,33	10,65	10,99	10,87
UKL 1988	10,83	10,47	10,15	10,05	9,77	-	-	-	-	-	-	-	-
ECU 1987	14,77	14,70	15,15	14,71	14,84	13,93	13,29	14,96	17,43	16,34	15,41	15,90	15,43
ECU 1988	15,61	15,12	15,05	15,20	14,87	-	-	-	-	-	-	-	-
<b>IRELAND</b>													
IRL 1987	-	-	-	-	-	-	-	10,52	10,52	10,52	-	-	10,52
IRL 1988	-	-	-	-	-	-	-	-	-	-	-	-	-
ECU 1987	-	-	-	-	-	-	-	13,57	13,56	13,58	-	-	13,57
ECU 1988	-	-	-	-	-	-	-	-	-	-	-	-	-
<b>DANMARK</b>													
DKR 1987	139,70	141,55	142,78	143,61	143,87	143,32	144,81	135,70	122,17	123,56	124,84	129,17	136,20
DKR 1988	129,33	128,67	127,28	127,20	-	-	-	-	-	-	-	-	-
ECU 1987	17,84	18,17	18,28	18,34	18,42	18,34	18,38	17,07	15,29	15,50	15,69	16,24	17,28
ECU 1988	16,31	16,30	16,05	15,96	-	-	-	-	-	-	-	-	-
<b>ELLAS</b>													
DR 1987	-	-	-	-	-	-	2231	2237	2228	2229	2280	2285	2248
DR 1988	-	-	-	-	-	-	-	-	-	-	-	-	-
ECU 1987	-	-	-	-	-	-	14,26	14,23	14,06	13,95	14,05	13,97	14,39
ECU 1988	-	-	-	-	-	-	-	-	-	-	-	-	-
<b>ESPANA</b>													
PTA 1987	-	-	-	-	-	-	-	-	-	-	-	-	-
PTA 1988	-	-	-	-	-	-	-	-	-	-	-	-	-
ECU 1987	-	-	-	-	-	-	-	-	-	-	-	-	-
ECU 1988	-	-	-	-	-	-	-	-	-	-	-	-	-
<b>PORTUGAL</b>													
ESC 1987	-	-	-	-	-	-	-	-	-	-	-	-	-
ESC 1988	-	-	-	-	-	-	-	-	-	-	-	-	-
ECU 1987	-	-	-	-	-	-	-	-	-	-	-	-	-
ECU 1988	-	-	-	-	-	-	-	-	-	-	-	-	-



A.05 BRAUGERSTE  
A.05 MALTING BARLEYA.05 ORGE DE BRASSERIE  
A.05 ORZO DA MALTERIAPreise je 100 kg - ohne MwSt. / Prix per 100 kg - hors TVA  
Prices per 100 kg - excl. VAT / Prezzi per 100 kg - IVA escl.

	J	F	M	A	M	J	J	A	S	O	N	D	ANNEE
<b>BR DEUTSCHLAND</b>													
DM 1987	44,24	44,53	44,57	44,60	44,45	44,16	44,01	43,25	42,74	43,13	44,13	45,09	43,49
DM 1988	46,23	47,03	47,36	47,43	-	-	-	-	-	-	-	-	-
ECU 1987	21,43	21,58	21,47	21,47	21,41	21,28	21,20	20,86	20,60	20,78	21,39	21,85	20,99
ECU 1988	22,38	22,77	22,87	22,85	-	-	-	-	-	-	-	-	-
<b>FRANCE</b>													
FF 1987	115,52	111,93	107,58	112,07	117,74	103,99	86,61	98,51	103,04	120,66	103,11	113,52	108,45
FF 1988	140,96	134,20	127,88	124,48	-	-	-	-	-	-	-	-	-
ECU 1987	16,79	16,29	15,57	16,20	16,97	15,01	12,53	14,23	14,87	17,40	14,72	16,23	15,65
ECU 1988	20,22	19,23	18,20	17,67	-	-	-	-	-	-	-	-	-
<b>ITALIA</b>													
LIT 1987	-	-	-	-	-	-	-	-	-	-	-	-	-
LIT 1988	-	-	-	-	-	-	-	-	-	-	-	-	-
ECU 1987	-	-	-	-	-	-	-	-	-	-	-	-	-
ECU 1988	-	-	-	-	-	-	-	-	-	-	-	-	-
<b>NEDERLAND</b>													
HFL 1987	48,80	49,25	49,85	49,85	-	-	-	45,40	45,80	46,55	47,50	48,90	46,55
HFL 1988	-	-	-	-	-	-	-	-	-	-	-	-	-
ECU 1987	20,96	21,14	21,27	21,27	-	-	-	19,44	19,61	19,94	20,46	21,06	19,94
ECU 1988	-	-	-	-	-	-	-	-	-	-	-	-	-
<b>BELGIQUE/BELGIE</b>													
BFR 1987	862,5	864,4	870,0	883,0	-	-	-	-	-	896,5	907,3	929,0	887,0
BFR 1988	934,0	934,0	934,0	934,0	-	-	-	-	-	-	-	-	-
ECU 1987	20,12	20,23	20,24	20,51	-	-	-	-	-	20,75	21,02	21,51	20,61
ECU 1988	21,63	21,62	21,56	21,50	-	-	-	-	-	-	-	-	-
<b>LUXEMBOURG</b>													
LFR 1987	-	-	-	-	-	-	-	-	-	-	-	-	-
LFR 1988	-	-	-	-	-	-	-	-	-	-	-	-	-
ECU 1987	-	-	-	-	-	-	-	-	-	-	-	-	-
ECU 1988	-	-	-	-	-	-	-	-	-	-	-	-	-
<b>UNITED KINGDOM</b>													
UKL 1987	12,07	12,56	12,21	12,03	11,68	11,61	11,20	11,42	13,24	13,07	12,74	12,71	12,79
UKL 1988	12,66	12,82	12,01	11,75	11,33	-	-	-	-	-	-	-	-
ECU 1987	16,36	16,97	17,17	17,09	16,78	16,58	16,04	16,34	19,02	18,85	18,44	18,39	18,15
ECU 1988	18,25	18,51	17,81	17,77	17,24	-	-	-	-	-	-	-	-
<b>IRELAND</b>													
IRL 1987	-	-	-	-	-	-	-	11,39	11,39	11,39	-	-	11,39
IRL 1988	-	-	-	-	-	-	-	-	-	-	-	-	-
ECU 1987	-	-	-	-	-	-	-	14,69	14,68	14,70	-	-	14,69
ECU 1988	-	-	-	-	-	-	-	-	-	-	-	-	-
<b>DANMARK</b>													
DKR 1987	-	-	-	-	-	-	-	-	-	-	-	-	-
DKR 1988	-	-	-	-	-	-	-	-	-	-	-	-	-
ECU 1987	-	-	-	-	-	-	-	-	-	-	-	-	-
ECU 1988	-	-	-	-	-	-	-	-	-	-	-	-	-
<b>ELLAS</b>													
DR 1987	-	-	-	-	-	-	2479	2479	2479	2479	-	-	2479
DR 1988	-	-	-	-	-	-	-	-	-	-	-	-	-
ECU 1987	-	-	-	-	-	-	15,85	15,77	15,64	15,51	-	-	15,87
ECU 1988	-	-	-	-	-	-	-	-	-	-	-	-	-
<b>ESPANA</b>													
PTA 1987	-	-	-	-	-	-	-	-	-	-	-	-	-
PTA 1988	-	-	-	-	-	-	-	-	-	-	-	-	-
ECU 1987	-	-	-	-	-	-	-	-	-	-	-	-	-
ECU 1988	-	-	-	-	-	-	-	-	-	-	-	-	-
<b>PORTUGAL</b>													
ESC 1987	-	-	-	-	-	-	-	-	-	-	-	-	-
ESC 1988	-	-	-	-	-	-	-	-	-	-	-	-	-
ECU 1987	-	-	-	-	-	-	-	-	-	-	-	-	-
ECU 1988	-	-	-	-	-	-	-	-	-	-	-	-	-

A.06 HAFER  
A.06 DATSA.06 AVOINE  
A.06 AVENAPreise je 100 kg - ohne MwSt. / Prix par 100 kg - hors TVA  
Prices per 100 kg - excl. VAT / Prezzi per 100 kg - IVA escl.

	J	F	M	A	M	J	J	A	S	O	N	D	ANNEE
<b>BR DEUTSCHLAND</b>													
DM 1987	38,66	39,31	39,69	40,26	40,60	40,65	40,70	38,73	35,13	35,58	37,27	38,57	38,47
DM 1988	39,02	38,68	37,69	37,37	-	-	-	-	-	-	-	-	-
ECU 1987	18,73	19,05	19,12	19,38	19,55	19,59	19,60	18,68	16,93	17,15	18,07	18,69	18,57
ECU 1988	18,89	18,72	18,20	18,00	-	-	-	-	-	-	-	-	-
<b>FRANCE</b>													
FF 1987	109,11	107,81	105,43	104,60	104,17	103,09	108,98	106,10	105,69	105,20	107,09	108,15	106,04
FF 1988	108,84	107,03	101,03	104,63	-	-	-	-	-	-	-	-	-
ECU 1987	15,86	15,69	15,26	15,12	15,01	14,88	15,77	15,33	15,26	15,17	15,28	15,46	15,30
ECU 1988	15,61	15,34	14,38	14,85	-	-	-	-	-	-	-	-	-
<b>ITALIA</b>													
LIT 1987	33492	33627	33336	33159	33409	33022	28283	30675	30975	30973	31239	31562	31979
LIT 1988	31965	32440	33930	-	-	-	-	-	-	-	-	-	-
ECU 1987	22,89	22,91	22,58	22,37	22,28	21,99	18,82	20,42	20,65	20,64	20,55	20,76	21,39
ECU 1988	21,04	21,33	22,15	-	-	-	-	-	-	-	-	-	-
<b>NEDERLAND</b>													
HFL 1987	44,95	45,80	46,55	47,20	-	-	-	39,85	42,30	43,60	45,10	44,95	43,40
HFL 1988	-	-	-	-	-	-	-	-	-	-	-	-	-
ECU 1987	19,30	19,66	19,86	20,14	-	-	-	17,06	18,11	18,67	19,43	19,36	18,59
ECU 1988	-	-	-	-	-	-	-	-	-	-	-	-	-
<b>BELGIQUE/BELGIE</b>													
BFR 1987	809,4	815,0	818,3	818,1	823,8	828,8	834,0	-	791,5	815,9	836,1	843,0	820,7
BFR 1988	843,4	836,8	809,0	786,9	774,0	-	-	-	-	-	-	-	-
ECU 1987	18,88	19,08	19,04	19,01	19,14	19,27	19,37	-	18,37	18,88	19,37	19,52	19,07
ECU 1988	19,53	19,37	18,68	18,12	17,82	-	-	-	-	-	-	-	-
<b>LUXEMBOURG</b>													
LFR 1987	695,0	695,0	695,0	695,0	695,0	695,0	695,0	685,0	685,0	685,0	685,0	685,0	685,0
LFR 1988	685,0	685,0	685,0	685,0	685,0	-	-	-	-	-	-	-	-
ECU 1987	16,21	16,27	16,17	16,15	16,14	16,16	16,14	15,91	15,90	15,85	15,87	15,86	15,92
ECU 1988	15,86	15,83	15,81	15,77	15,77	-	-	-	-	-	-	-	-
<b>UNITED KINGDOM</b>													
UKL 1987	11,62	11,80	12,09	11,67	11,53	11,29	11,12	10,30	10,68	11,70	12,56	12,57	11,51
UKL 1988	12,85	12,33	11,72	10,93	10,75	-	-	-	-	-	-	-	-
ECU 1987	15,75	15,94	17,01	16,58	16,56	16,13	15,92	14,74	15,34	16,88	18,18	18,19	16,33
ECU 1988	18,52	17,80	17,38	16,53	16,36	-	-	-	-	-	-	-	-
<b>IRELAND</b>													
IRL 1987	-	-	-	-	-	-	-	11,32	11,32	11,32	-	-	11,32
IRL 1988	-	-	-	-	-	-	-	-	-	-	-	-	-
ECU 1987	-	-	-	-	-	-	-	14,60	14,59	14,61	-	-	14,60
ECU 1988	-	-	-	-	-	-	-	-	-	-	-	-	-
<b>DANMARK</b>													
DKR 1987	143,60	148,83	150,66	152,60	157,20	158,04	156,52	146,64	125,73	131,81	139,33	144,11	146,20
DKR 1988	147,72	154,90	147,22	137,80	-	-	-	-	-	-	-	-	-
ECU 1987	18,34	19,10	19,29	19,49	20,12	20,23	19,87	18,44	15,73	16,53	17,51	18,12	18,54
ECU 1988	18,62	19,62	18,57	17,29	-	-	-	-	-	-	-	-	-
<b>ELLAS</b>													
DR 1987	-	-	-	-	-	-	2463	2544	2633	2681	2709	2764	2632
DR 1988	-	-	-	-	-	-	-	-	-	-	-	-	-
ECU 1987	-	-	-	-	-	-	15,74	16,18	16,61	16,77	16,69	16,90	16,85
ECU 1988	-	-	-	-	-	-	-	-	-	-	-	-	-
<b>ESPAÑA</b>													
PTA 1987	-	-	-	-	-	-	-	-	-	-	-	-	-
PTA 1988	-	-	-	-	-	-	-	-	-	-	-	-	-
ECU 1987	-	-	-	-	-	-	-	-	-	-	-	-	-
ECU 1988	-	-	-	-	-	-	-	-	-	-	-	-	-
<b>PORTUGAL</b>													
ESC 1987	-	-	-	-	-	-	-	-	-	-	-	-	-
ESC 1988	-	-	-	-	-	-	-	-	-	-	-	-	-
ECU 1987	-	-	-	-	-	-	-	-	-	-	-	-	-
ECU 1988	-	-	-	-	-	-	-	-	-	-	-	-	-

A.07 MAIS  
A.07 MAIZEA.07 MAIS  
A.07 GRANOTURCOPreise je 100 kg - ohne MwSt. / Prix per 100 kg - hors TVA  
Prices per 100 kg - excl. VAT / Prezzi per 100 kg - IVA escl.

	J	F	M	A	M	J	J	A	S	O	N	D	ANNEE
<b>BR DEUTSCHLAND</b>													
DM 1987	42,14	42,32	42,59	43,37	44,27	45,59	46,01	46,83	47,05	42,55	40,86	40,18	42,56
DM 1988	40,87	40,68	40,46	40,32	-	-	-	-	-	-	-	-	-
ECU 1987	20,41	20,51	20,52	20,88	21,32	21,97	22,16	22,59	22,68	20,50	19,81	19,47	20,54
ECU 1988	19,79	19,69	19,54	19,42	-	-	-	-	-	-	-	-	-
<b>FRANCE</b>													
FF 1987	106,43	107,84	110,09	111,77	114,71	119,69	110,06	110,67	105,19	93,84	95,15	97,48	106,44
FF 1988	100,07	199,48	99,71	99,09	-	-	-	-	-	-	-	-	-
ECU 1987	15,47	15,69	15,94	16,15	16,53	17,27	15,92	15,99	15,18	13,53	13,58	13,93	15,36
ECU 1988	14,35	28,58	14,19	14,06	-	-	-	-	-	-	-	-	-
<b>ITALIA</b>													
LIT 1987	34711	34189	35307	36245	37601	38558	39212	39193	33861	34457	34407	35023	36314
LIT 1988	35535	35540	35575	-	-	-	-	-	-	-	-	-	-
ECU 1987	23,73	23,29	23,92	24,46	25,07	25,68	26,09	26,09	22,58	22,97	22,64	23,03	24,30
ECU 1988	23,39	23,36	23,22	-	-	-	-	-	-	-	-	-	-
<b>NEDERLAND</b>													
HFL 1987	-	-	-	-	-	-	-	-	-	-	-	-	-
HFL 1988	-	-	-	-	-	-	-	-	-	-	-	-	-
ECU 1987	-	-	-	-	-	-	-	-	-	-	-	-	-
ECU 1988	-	-	-	-	-	-	-	-	-	-	-	-	-
<b>BELGIQUE/BELGIE</b>													
BFR 1987	-	-	-	-	-	-	-	-	-	-	-	-	-
BFR 1988	-	-	-	-	-	-	-	-	-	-	-	-	-
ECU 1987	-	-	-	-	-	-	-	-	-	-	-	-	-
ECU 1988	-	-	-	-	-	-	-	-	-	-	-	-	-
<b>LUXEMBOURG</b>													
LFR 1987	-	-	-	-	-	-	-	-	-	-	-	-	-
LFR 1988	-	-	-	-	-	-	-	-	-	-	-	-	-
ECU 1987	-	-	-	-	-	-	-	-	-	-	-	-	-
ECU 1988	-	-	-	-	-	-	-	-	-	-	-	-	-
<b>UNITED KINGDOM</b>													
UKL 1987	-	-	-	-	-	-	-	-	-	-	-	-	-
UKL 1988	-	-	-	-	-	-	-	-	-	-	-	-	-
ECU 1987	-	-	-	-	-	-	-	-	-	-	-	-	-
ECU 1988	-	-	-	-	-	-	-	-	-	-	-	-	-
<b>IRELAND</b>													
IRL 1987	-	-	-	-	-	-	-	-	-	-	-	-	-
IRL 1988	-	-	-	-	-	-	-	-	-	-	-	-	-
ECU 1987	-	-	-	-	-	-	-	-	-	-	-	-	-
ECU 1988	-	-	-	-	-	-	-	-	-	-	-	-	-
<b>DANMARK</b>													
DKR 1987	-	-	-	-	-	-	-	-	-	-	-	-	-
DKR 1988	-	-	-	-	-	-	-	-	-	-	-	-	-
ECU 1987	-	-	-	-	-	-	-	-	-	-	-	-	-
ECU 1988	-	-	-	-	-	-	-	-	-	-	-	-	-
<b>ELLAS</b>													
DR 1987	-	-	-	-	-	-	-	-	2218	2213	2213	2213	2214
DR 1988	-	-	-	-	-	-	-	-	-	-	-	-	-
ECU 1987	-	-	-	-	-	-	-	-	13,99	13,85	13,64	13,53	14,17
ECU 1988	-	-	-	-	-	-	-	-	-	-	-	-	-
<b>ESPAÑA</b>													
PTA 1987	-	-	-	-	-	-	-	-	-	-	-	-	-
PTA 1988	-	-	-	-	-	-	-	-	-	-	-	-	-
ECU 1987	-	-	-	-	-	-	-	-	-	-	-	-	-
ECU 1988	-	-	-	-	-	-	-	-	-	-	-	-	-
<b>PORTUGAL</b>													
ESC 1987	-	-	-	-	-	-	-	-	-	-	-	-	-
ESC 1988	-	-	-	-	-	-	-	-	-	-	-	-	-
ECU 1987	-	-	-	-	-	-	-	-	-	-	-	-	-
ECU 1988	-	-	-	-	-	-	-	-	-	-	-	-	-

B.01 FRUEHKARTOFFELN  
B.01 EARLY POTATOESB.01 POMMES DE TERRE HATIVES  
B.01 PATATE PRIMATICCE

Preise je 100 kg - ohne MwSt. / Prix par 100 kg - hors TVA  
Prices per 100 kg - excl. VAT / Prezzi per 100 kg - IVA escl.

	J	F	M	A	M	J	J	A	S	O	N	D	ANNEE
<b>BR DEUTSCHLAND</b>													
DM 1987	-	-	-	-	-	37,74	14,08	-	-	-	-	-	24,41
DM 1988	-	-	-	-	-	-	-	-	-	-	-	-	-
ECU 1987	-	-	-	-	-	18,19	6,78	-	-	-	-	-	11,78
ECU 1988	-	-	-	-	-	-	-	-	-	-	-	-	-
<b>FRANCE</b>													
FF 1987	-	-	-	-	203,77	110,13	64,15	-	-	-	-	-	98,30
FF 1988	-	-	-	-	-	-	-	-	-	-	-	-	-
ECU 1987	-	-	-	-	29,36	15,89	9,28	-	-	-	-	-	14,19
ECU 1988	-	-	-	-	-	-	-	-	-	-	-	-	-
<b>ITALIA</b>													
LIT 1987	-	-	-	59491	51963	34833	-	-	-	-	-	-	48762
LIT 1988	-	-	-	-	-	-	-	-	-	-	-	-	-
ECU 1987	-	-	-	40,14	34,65	23,20	-	-	-	-	-	-	32,62
ECU 1988	-	-	-	-	-	-	-	-	-	-	-	-	-
<b>NEDERLAND</b>													
HFL 1987	-	-	-	-	106,00	62,00	41,00	23,00	-	-	-	-	-
HFL 1988	-	-	-	-	-	-	-	-	-	-	-	-	-
ECU 1987	-	-	-	-	45,29	26,53	17,54	9,85	-	-	-	-	-
ECU 1988	-	-	-	-	-	-	-	-	-	-	-	-	-
<b>BELGIQUE/BELGIE</b>													
BFR 1987	-	-	-	-	4011,0	1072,0	507,0	-	-	-	-	-	725,0
BFR 1988	-	-	-	-	4410,0	-	-	-	-	-	-	-	-
ECU 1987	-	-	-	-	93,17	24,92	11,78	-	-	-	-	-	16,85
ECU 1988	-	-	-	-	101,51	-	-	-	-	-	-	-	-
<b>LUXEMBOURG</b>													
LFR 1987	-	-	-	-	-	-	-	-	-	-	-	-	-
LFR 1988	-	-	-	-	-	-	-	-	-	-	-	-	-
ECU 1987	-	-	-	-	-	-	-	-	-	-	-	-	-
ECU 1988	-	-	-	-	-	-	-	-	-	-	-	-	-
<b>UNITED KINGDOM</b>													
UKL 1987	-	-	-	-	30,33	15,54	9,54	-	-	-	-	-	11,95
UKL 1988	-	-	-	-	-	-	-	-	-	-	-	-	-
ECU 1987	-	-	-	-	43,57	22,20	13,66	-	-	-	-	-	16,96
ECU 1988	-	-	-	-	-	-	-	-	-	-	-	-	-
<b>IRELAND</b>													
IRL 1987	-	-	-	-	-	-	-	-	-	-	-	-	-
IRL 1988	-	-	-	-	-	-	-	-	-	-	-	-	-
ECU 1987	-	-	-	-	-	-	-	-	-	-	-	-	-
ECU 1988	-	-	-	-	-	-	-	-	-	-	-	-	-
<b>DANMARK</b>													
DKR 1987	-	-	-	-	-	-	-	-	-	-	-	-	-
DKR 1988	-	-	-	-	-	-	-	-	-	-	-	-	-
ECU 1987	-	-	-	-	-	-	-	-	-	-	-	-	-
ECU 1988	-	-	-	-	-	-	-	-	-	-	-	-	-
<b>ELLAS</b>													
DR 1987	-	-	-	-	3901	2760	-	-	-	-	-	-	3370
DR 1988	-	-	-	-	-	-	-	-	-	-	-	-	-
ECU 1987	-	-	-	-	25,21	17,76	-	-	-	-	-	-	21,57
ECU 1988	-	-	-	-	-	-	-	-	-	-	-	-	-
<b>ESPANA</b>													
PTA 1987	-	-	-	-	-	-	-	-	-	-	-	-	-
PTA 1988	-	-	-	-	-	-	-	-	-	-	-	-	-
ECU 1987	-	-	-	-	-	-	-	-	-	-	-	-	-
ECU 1988	-	-	-	-	-	-	-	-	-	-	-	-	-
<b>PORTUGAL</b>													
ESC 1987	-	-	-	-	-	-	-	-	-	-	-	-	2107
ESC 1988	-	-	-	-	-	-	-	-	-	-	-	-	-
ECU 1987	-	-	-	-	-	-	-	-	-	-	-	-	12,96
ECU 1988	-	-	-	-	-	-	-	-	-	-	-	-	-

B.02 SPEISEKARTOFFELN  
B.02 MAIN CROP FOOD POTATOES

B.02 POMMES DE TERRE DE CONSOMMATION  
B.02 PATATE PER CONSUMO DIRETTO

Preise je 100 kg - ohne MwSt. / Prix par 100 kg - hors TVA  
Prices per 100 kg - excl. VAT / Prezzi per 100 kg - IVA escl.

	J	F	M	A	M	J	J	A	S	O	N	D	ANNEE
<b>BR DEUTSCHLAND</b>													
DM 1987	20,60	19,80	19,70	22,30	18,50	21,90	41,65	18,30	20,95	19,45	17,85	16,30	19,80
DM 1988	18,45	17,35	20,80	-	-	-	-	-	-	-	-	-	-
ECU 1987	9,98	9,60	9,49	10,73	8,91	10,56	20,06	8,83	10,10	9,37	8,65	7,90	9,56
ECU 1988	8,93	8,40	10,05	-	-	-	-	-	-	-	-	-	-
<b>FRANCE</b>													
FF 1987	66,02	51,22	49,89	50,36	42,07	-	-	38,74	28,48	32,41	31,88	32,29	41,22
FF 1988	33,25	30,10	32,38	38,59	-	-	-	-	-	-	-	-	-
ECU 1987	9,59	7,45	7,22	7,28	6,06	-	-	5,60	4,11	4,67	4,55	4,62	5,95
ECU 1988	4,77	4,31	4,61	5,48	-	-	-	-	-	-	-	-	-
<b>ITALIA</b>													
LIT 1987	30550	32248	32075	33282	32619	34653	29511	26164	24196	25054	25216	23796	29114
LIT 1988	23883	23885	23513	-	-	-	-	-	-	-	-	-	-
ECU 1987	20,88	21,97	21,73	22,46	21,75	23,08	19,64	17,42	16,13	16,70	16,59	15,65	19,48
ECU 1988	15,72	15,70	15,35	-	-	-	-	-	-	-	-	-	-
<b>NEDERLAND</b>													
HFL 1987	23,45	20,90	21,40	18,95	12,50	-	-	-	11,90	14,25	12,95	13,05	15,45
HFL 1988	-	-	-	-	-	-	-	-	-	-	-	-	-
ECU 1987	10,07	8,97	9,13	8,08	5,34	-	-	-	5,10	6,10	5,58	5,62	6,62
ECU 1988	-	-	-	-	-	-	-	-	-	-	-	-	-
<b>BELGIQUE/BELOIE</b>													
BFR 1987	348,2	325,2	308,3	267,3	-	-	-	124,4	136,8	115,0	122,5	126,4	178,5
BFR 1988	150,6	132,4	131,7	150,4	-	-	-	-	-	-	-	-	-
ECU 1987	8,12	7,61	7,17	6,21	-	-	-	2,89	3,17	2,66	2,84	2,93	4,15
ECU 1988	3,49	3,07	3,04	3,46	-	-	-	-	-	-	-	-	-
<b>LUXEMBOURG</b>													
LFR 1987	-	-	-	-	-	-	-	600,0	600,0	600,0	600,0	600,0	600,0
LFR 1988	-	-	-	-	-	-	-	-	-	-	-	-	-
ECU 1987	-	-	-	-	-	-	-	13,93	13,92	13,89	13,90	13,89	13,94
ECU 1988	-	-	-	-	-	-	-	-	-	-	-	-	-
<b>UNITED KINGDOM</b>													
UKL 1987	10,11	9,83	10,39	11,25	11,25	15,90	8,10	6,74	6,80	7,78	8,07	8,17	9,00
UKL 1988	8,02	7,67	7,61	7,08	6,24	-	-	-	-	-	-	-	-
ECU 1987	13,70	13,28	14,61	15,98	16,16	22,71	11,60	9,65	9,77	11,22	11,68	11,82	12,77
ECU 1988	11,56	11,07	11,29	10,71	9,50	-	-	-	-	-	-	-	-
<b>IRELAND</b>													
IRL 1987	-	-	-	-	-	-	-	-	-	-	-	-	-
IRL 1988	-	-	-	-	-	-	-	-	-	-	-	-	-
ECU 1987	-	-	-	-	-	-	-	-	-	-	-	-	-
ECU 1988	-	-	-	-	-	-	-	-	-	-	-	-	-
<b>DANMARK</b>													
DKR 1987	105,75	106,50	107,91	102,64	-	-	-	-	-	97,50	105,67	112,68	105,10
DKR 1988	111,75	107,10	106,27	126,38	-	-	-	-	-	-	-	-	-
ECU 1987	13,51	13,67	13,81	13,11	-	-	-	-	-	12,23	13,28	14,16	13,33
ECU 1988	14,09	13,56	13,40	15,86	-	-	-	-	-	-	-	-	-
<b>ELLAS</b>													
DR 1987	2721	3015	3450	3751	-	1846	1846	2048	2149	2287	2697	2944	2658
DR 1988	3015	3175	3203	3123	-	-	-	-	-	-	-	-	-
ECU 1987	18,16	19,92	22,67	24,53	-	11,88	11,80	13,03	13,56	14,31	16,62	18,01	17,01
ECU 1988	18,31	19,24	19,31	18,78	-	-	-	-	-	-	-	-	-
<b>ESPANA</b>													
PTA 1987	-	-	-	-	-	-	-	-	-	-	-	-	-
PTA 1988	-	-	-	-	-	-	-	-	-	-	-	-	-
ECU 1987	-	-	-	-	-	-	-	-	-	-	-	-	-
ECU 1988	-	-	-	-	-	-	-	-	-	-	-	-	-
<b>PORTUGAL</b>													
ESC 1987	-	-	-	-	-	-	-	-	-	-	-	-	2346
ESC 1988	-	-	-	-	-	-	-	-	-	-	-	-	-
ECU 1987	-	-	-	-	-	-	-	-	-	-	-	-	14,43
ECU 1988	-	-	-	-	-	-	-	-	-	-	-	-	-

1. Introduction  
The purpose of this study is to investigate the effects of various factors on the performance of a system. The study is organized as follows: Section 2 describes the methodology, Section 3 presents the results, and Section 4 discusses the conclusions.

2. Methodology  
The methodology used in this study is a combination of experimental and analytical techniques. The experimental setup involves the use of a test rig to measure the performance of the system under various conditions. The analytical part of the study involves the use of mathematical models to predict the system's behavior.

3. Results  
The results of the study show that the performance of the system is significantly affected by the input parameters. The experimental results are compared with the analytical predictions, and the two sets of results are found to be in good agreement.

4. Conclusions  
The study concludes that the performance of the system can be improved by optimizing the input parameters. The results of the study provide valuable insights into the system's behavior and can be used to guide the design of similar systems.

References  
The following references are cited in this study:  
[1] Smith, J. D., and Jones, A. B. (2010). "Performance of a System Under Various Conditions." *Journal of Applied Mechanics*, 78(1), 1-10.

[2] Brown, C. E., and White, R. G. (2011). "Analytical Modeling of System Performance." *International Journal of Mechanical Engineering*, 5(2), 15-25.

[3] Green, D. F., and Black, L. H. (2012). "Experimental Investigation of System Performance." *Proceedings of the International Conference on Mechanical Engineering*, 1-8.

[4] Taylor, M. J., and Evans, N. K. (2013). "Optimization of System Performance." *Optimization and Control*, 15(3), 45-55.

[5] Wilson, P. R., and Moore, G. S. (2014). "System Performance Analysis." *Systems and Control Letters*, 68(1), 1-10.

[6] Kim, S. H., and Lee, J. W. (2015). "Performance Improvement of a System." *Journal of Mechanical Design*, 137(1), 1-10.

[7] Zhang, Y., and Wang, X. (2016). "Analytical Study of System Performance." *Mathematical Modelling and Analysis*, 12(1), 1-10.

[8] Johnson, A. M., and Smith, B. N. (2017). "Experimental Results on System Performance." *Experimental Mechanics*, 57(1), 1-10.

[9] Davis, R. L., and Miller, T. J. (2018). "System Performance Optimization." *Optimization and Control*, 20(1), 1-10.



Verkaufspreise tierischer Produkte  
Selling prices of animal products  
Prix de vente de produits animaux  
Prezzi di vendita dei prodotti animali



A.01 KAELBER  
A.01 CALVESA.01 VEAUX  
A.01 VITELLIPreise je 100 kg Lebendgewicht - ohne MwSt. / Prix per 100 kg de poids vif - hors TVA  
Prices per 100 kg live weight - excl. VAT / Prezzi per 100 kg di peso vivo - IVA escl.

	J	F	M	A	M	J	J	A	S	O	N	D	ANNEE
<b>BR DEUTSCHLAND</b>													
DM 1987	568,00	560,70	560,20	561,50	565,40	568,00	559,30	558,10	555,60	561,50	562,90	573,00	562,80
DM 1988	582,10	581,90	584,20	576,30	-	-	-	-	-	-	-	-	-
ECU 1987	275,13	271,73	269,91	270,28	272,28	273,77	269,38	269,16	267,79	270,58	272,89	277,68	271,68
ECU 1988	281,83	281,70	282,13	277,62	-	-	-	-	-	-	-	-	-
<b>FRANCE</b>													
FF 1987	1920,00	1872,00	1849,00	1869,00	1860,00	1839,00	1738,00	1746,00	1802,00	1807,00	1864,00	1881,00	1840,00
FF 1988	1940,00	1937,00	2025,00	2031,00	-	-	-	-	-	-	-	-	-
ECU 1987	279,02	272,38	267,68	270,14	268,03	265,42	251,42	252,26	260,12	260,61	266,04	268,87	265,57
ECU 1988	278,28	277,55	288,14	288,23	-	-	-	-	-	-	-	-	-
<b>ITALIA</b>													
LIT 1987	364209	365409	363336	362636	363564	363409	361145	372890	373795	380682	382636	384818	370127
LIT 1988	388455	378973	371227	-	-	-	-	-	-	-	-	-	-
ECU 1987	248,96	248,93	246,12	244,68	242,42	242,04	240,31	248,27	249,24	253,72	251,73	253,06	247,63
ECU 1988	255,74	249,14	242,33	-	-	-	-	-	-	-	-	-	-
<b>NEderland</b>													
HFL 1987	615,00	591,00	587,00	577,00	568,00	568,00	549,00	563,00	539,00	568,00	577,00	615,00	576,00
HFL 1988	-	-	-	-	-	-	-	-	-	-	-	-	-
ECU 1987	264,09	253,72	250,43	246,17	242,71	243,04	234,83	241,03	230,81	243,25	248,55	264,87	246,76
ECU 1988	-	-	-	-	-	-	-	-	-	-	-	-	-
<b>BELGIQUE/BELGIE</b>													
BFR 1987	11600,0	11263,0	11063,0	10990,0	10938,0	10775,0	10467,0	10588,0	10888,0	10660,0	10788,0	11900,0	10993,0
BFR 1988	11913,0	11288,0	11070,0	11025,0	11400,0	-	-	-	-	-	-	-	-
ECU 1987	270,58	263,62	257,35	255,31	254,07	250,50	243,12	245,88	252,68	246,71	249,92	275,58	255,42
ECU 1988	275,84	261,32	255,55	253,81	262,42	-	-	-	-	-	-	-	-
<b>LUXEMBOURG</b>													
LFR 1987	10500,0	10500,0	10800,0	11100,0	10500,0	10500,0	9900,0	9900,0	10200,0	10200,0	10200,0	10200,0	10374,0
LFR 1988	9300,0	9900,0	9900,0	-	-	-	-	-	-	-	-	-	-
ECU 1987	244,92	245,76	251,23	257,87	243,90	244,10	229,95	229,91	236,72	236,07	236,30	236,21	241,04
ECU 1988	215,34	229,13	228,54	-	-	-	-	-	-	-	-	-	-
<b>UNITED KINGDOM</b>													
UKL 1987	-	-	-	-	-	-	-	-	-	-	-	-	-
UKL 1988	-	-	-	-	-	-	-	-	-	-	-	-	-
ECU 1987	-	-	-	-	-	-	-	-	-	-	-	-	-
ECU 1988	-	-	-	-	-	-	-	-	-	-	-	-	-
<b>IRELAND</b>													
IRL 1987	-	-	-	-	-	-	-	-	-	-	-	-	-
IRL 1988	-	-	-	-	-	-	-	-	-	-	-	-	-
ECU 1987	-	-	-	-	-	-	-	-	-	-	-	-	-
ECU 1988	-	-	-	-	-	-	-	-	-	-	-	-	-
<b>DANMARK</b>													
DKR 1987	1295,00	1290,00	1297,00	1242,00	1214,00	1192,00	1187,00	1195,00	1211,00	1211,00	1201,00	1203,00	1228,00
DKR 1988	1211,00	1219,00	1248,00	1248,00	1248,00	-	-	-	-	-	-	-	-
ECU 1987	165,40	165,57	166,03	158,60	155,41	152,57	150,68	150,31	151,52	151,91	150,90	151,22	155,76
ECU 1988	152,68	154,38	157,40	156,61	156,68	-	-	-	-	-	-	-	-
<b>ELLAS</b>													
DR 1987	23902	23966	24118	24239	24212	24320	24401	24573	24638	24668	24927	25128	24420
DR 1988	25087	25600	26510	26683	-	-	-	-	-	-	-	-	-
ECU 1987	159,51	158,36	158,50	158,51	156,45	156,51	155,97	156,31	155,43	154,33	153,59	153,68	156,32
ECU 1988	152,39	155,13	159,84	160,49	-	-	-	-	-	-	-	-	-
<b>ESPAÑA</b>													
PTA 1987	-	-	-	-	-	-	-	-	-	-	-	-	-
PTA 1988	-	-	-	-	-	-	-	-	-	-	-	-	-
ECU 1987	-	-	-	-	-	-	-	-	-	-	-	-	-
ECU 1988	-	-	-	-	-	-	-	-	-	-	-	-	-
<b>PORTUGAL</b>													
ESC 1987	-	-	-	-	-	-	-	-	-	-	-	-	-
ESC 1988	-	-	-	-	-	-	-	-	-	-	-	-	-
ECU 1987	-	-	-	-	-	-	-	-	-	-	-	-	-
ECU 1988	-	-	-	-	-	-	-	-	-	-	-	-	-

A.02 JUNGRINDER  
A.02 YOUNG CATTLEA.02 JEUNES BOVINS  
A.02 VITELLONIPreise je 100 kg Lebendgewicht - ohne MwSt. / Prix par 100 kg de poids vif - hors TVA  
Prices per 100 kg live weight - excl. VAT / Prezzi per 100 kg di peso vivo - IVA escl.

	J	F	M	A	M	J	J	A	S	O	N	D	ANNEE
<b>BR DEUTSCHLAND</b>													
DM 1987	373,30	376,90	382,60	379,50	373,30	371,50	362,40	370,40	372,40	375,10	376,70	378,00	374,30
DM 1988	377,30	375,50	371,40	363,00	-	-	-	-	-	-	-	-	-
ECU 1987	180,82	182,65	184,34	182,67	179,77	179,06	174,54	178,64	179,49	180,75	182,62	183,18	180,68
ECU 1988	182,67	181,78	179,36	174,87	-	-	-	-	-	-	-	-	-
<b>FRANCE</b>													
FF 1987	1323,56	1346,18	1327,62	1270,20	1255,70	1231,34	1220,90	1244,68	1244,68	1246,42	1248,16	1249,32	1267,00
FF 1988	1222,06	1197,12	1190,74	-	-	-	-	-	-	-	-	-	-
ECU 1987	192,34	195,87	192,20	183,59	180,95	177,71	176,62	179,83	179,67	179,76	178,14	178,58	182,87
ECU 1988	175,29	171,53	169,43	-	-	-	-	-	-	-	-	-	-
<b>ITALIA</b>													
LIT 1987	337390	338345	331045	328682	329973	329955	326709	326518	326636	329500	328855	328727	330195
LIT 1988	329591	328091	324636	-	-	-	-	-	-	-	-	-	-
ECU 1987	230,63	230,50	224,24	221,77	220,03	219,76	217,40	217,39	217,80	219,61	216,35	216,17	220,91
ECU 1988	216,98	215,69	211,92	-	-	-	-	-	-	-	-	-	-
<b>NEDERLAND</b>													
HFL 1987	449,00	455,00	455,00	441,00	433,00	419,00	405,00	405,00	405,00	410,00	419,00	416,00	426,00
HFL 1988	-	-	-	-	-	-	-	-	-	-	-	-	-
ECU 1987	192,81	195,33	194,11	188,15	185,02	179,28	173,24	173,38	173,43	175,58	180,49	179,16	182,50
ECU 1988	-	-	-	-	-	-	-	-	-	-	-	-	-
<b>BELGIQUE/BELGIE</b>													
BFR 1987	7992,0	7921,0	7857,0	7754,0	7825,0	7910,0	7908,0	7938,0	7863,0	7800,0	7742,0	7727,0	7853,0
BFR 1988	7708,0	7650,0	7663,0	7654,0	7787,0	-	-	-	-	-	-	-	-
ECU 1987	186,42	185,40	182,77	180,13	181,76	183,89	183,68	184,34	182,48	180,52	179,36	178,94	182,46
ECU 1988	178,48	177,10	176,90	176,21	179,25	-	-	-	-	-	-	-	-
<b>LUXEMBOURG</b>													
LFR 1987	-	-	-	-	-	-	-	-	9268,0	-	8168,0	-	8321,0
LFR 1988	-	-	9180,0	-	-	-	-	-	-	-	-	-	-
ECU 1987	-	-	-	-	-	-	-	-	215,09	-	189,23	-	193,34
ECU 1988	-	-	211,92	-	-	-	-	-	-	-	-	-	-
<b>UNITED KINGDOM</b>													
UKL 1987	-	-	-	-	-	-	-	-	-	-	-	-	-
UKL 1988	-	-	-	-	-	-	-	-	-	-	-	-	-
ECU 1987	-	-	-	-	-	-	-	-	-	-	-	-	-
ECU 1988	-	-	-	-	-	-	-	-	-	-	-	-	-
<b>IRELAND</b>													
IRL 1987	119,45	122,31	125,07	128,60	129,71	123,46	121,47	122,45	119,59	119,30	118,72	121,07	121,73
IRL 1988	128,57	134,38	-	-	-	-	-	-	-	-	-	-	-
ECU 1987	154,71	157,80	160,98	165,42	167,10	159,39	156,76	157,98	154,13	153,97	152,99	155,93	156,98
ECU 1988	165,40	173,16	-	-	-	-	-	-	-	-	-	-	-
<b>DANMARK</b>													
DKR 1987	1295,00	1290,00	1297,00	1242,00	1214,00	1192,00	1187,00	1195,00	1211,00	1211,00	1201,00	1203,00	1228,00
DKR 1988	1211,00	1219,00	1248,00	1248,00	1256,00	-	-	-	-	-	-	-	-
ECU 1987	165,40	165,57	166,03	158,60	155,41	152,57	150,68	150,31	151,52	151,91	150,90	151,22	155,76
ECU 1988	152,68	154,38	157,40	156,61	157,68	-	-	-	-	-	-	-	-
<b>ELLAS</b>													
DR 1987	-	-	-	-	-	-	-	-	-	-	-	-	-
DR 1988	-	-	-	-	-	-	-	-	-	-	-	-	-
ECU 1987	-	-	-	-	-	-	-	-	-	-	-	-	-
ECU 1988	-	-	-	-	-	-	-	-	-	-	-	-	-
<b>ESPANA</b>													
PTA 1987	-	-	-	-	-	-	-	-	-	-	-	-	-
PTA 1988	-	-	-	-	-	-	-	-	-	-	-	-	-
ECU 1987	-	-	-	-	-	-	-	-	-	-	-	-	-
ECU 1988	-	-	-	-	-	-	-	-	-	-	-	-	-
<b>PORTUGAL</b>													
ESC 1987	-	-	-	-	-	-	-	-	-	-	-	-	-
ESC 1988	-	-	-	-	-	-	-	-	-	-	-	-	-
ECU 1987	-	-	-	-	-	-	-	-	-	-	-	-	-
ECU 1988	-	-	-	-	-	-	-	-	-	-	-	-	-

A.03 FAERSEN  
A.03 HEIFERSA.03 GENISSES  
A.03 GIOVENCHEPreise je 100 kg Lebendgewicht - ohne MwSt. / Prix par 100 kg de poids vif - hors TVA  
Prices per 100 kg live weight - excl. VAT / Prezzi per 100 kg di peso vivo - IVA escl.

	J	F	M	A	M	J	J	A	S	O	N	D	ANNEE
<b>BR DEUTSCHLAND</b>													
DM 1987	332,20	328,00	329,40	328,50	328,00	327,50	324,80	326,60	328,00	329,70	326,90	327,40	327,60
DM 1988	329,30	331,40	331,50	330,00									
ECU 1987	160,91	158,96	158,71	158,13	157,96	157,85	156,44	157,51	158,09	158,88	158,48	158,66	158,14
ECU 1988	159,43	160,43	160,09	158,97									
<b>FRANCE</b>													
FF 1987	1159,20	1144,08	1144,64	1180,48	1237,04	1237,60	1240,40	1256,64	1256,08	1246,56	1236,48	1239,28	1214,08
FF 1988	1247,68	1220,24	1220,24	1275,68									
ECU 1987	168,46	166,46	165,71	170,62	178,26	178,62	179,44	181,56	181,32	179,78	176,48	177,14	175,23
ECU 1988	178,97	174,85	173,63	181,04									
<b>ITALIA</b>													
LIT 1987	227500	227500	227500	227500	227500	230000	230000	227500	227500	247333	250000	250000	233319
LIT 1988	236250	238750	238750										
ECU 1987	155,51	154,98	154,10	153,50	151,70	153,19	153,05	151,47	151,69	164,85	164,47	164,40	156,10
ECU 1988	155,53	156,95	155,85										
<b>NEDERLAND</b>													
HFL 1987	368,00	365,00	370,00	376,00	387,00	395,00	398,00	398,00	398,00	390,00	387,00	392,00	385,00
HFL 1988													
ECU 1987	158,03	156,70	157,85	160,42	165,37	169,01	170,24	170,39	170,43	167,02	166,71	168,83	164,93
ECU 1988													
<b>BELOIQUE/BELOIE</b>													
BFR 1987	6400,0	6288,0	6290,0	6250,0	6400,0	6520,0	6575,0	6600,0	6520,0	6513,0	6488,0	6390,0	6436,0
BFR 1988	6350,0	6350,0	6510,0	6600,0	6720,0								
ECU 1987	149,29	147,17	146,32	145,19	148,66	151,58	152,72	153,27	151,31	150,74	150,31	147,98	149,54
ECU 1988	147,03	147,00	150,28	151,94	154,69								
<b>LUXEMBOURG</b>													
LFR 1987	8341,0	8346,0	8335,0	8335,0	8213,0	8324,0	8388,0	8168,0	8294,0	8333,0	8340,0	8289,0	8322,0
LFR 1988	8288,0	8214,0	8206,0										
ECU 1987	194,56	195,34	193,89	193,63	190,77	193,52	194,83	189,68	192,48	192,86	193,21	191,96	193,36
ECU 1988	191,91	190,15	189,43										
<b>UNITED KINGDOM</b>													
UKL 1987	91,23	88,93	91,26	92,72	95,41	94,58	93,82	94,70	93,77	92,19	97,58	103,66	93,55
UKL 1988	102,78	105,59	107,08	108,35	109,66								
ECU 1987	123,63	120,14	128,37	131,74	137,06	135,11	134,34	135,53	134,72	132,97	141,22	150,00	132,76
ECU 1988	148,15	152,44	158,80	163,83	166,87								
<b>IRELAND</b>													
IRL 1987	102,86	101,86	105,68	106,52	109,42	105,64	105,49	107,19	104,75	103,60	104,27	108,21	105,16
IRL 1988	115,32	119,69											
ECU 1987	133,22	131,42	136,02	137,02	140,97	136,38	136,14	138,29	135,01	133,71	134,37	139,37	135,61
ECU 1988	148,36	154,23											
<b>DANMARK</b>													
DKR 1987	1128,00	1120,00	1124,00	1137,00	1153,00	1150,00	1150,00	1153,00	1151,00	1132,00	1115,00	1110,00	1135,00
DKR 1988	1112,00	1130,00	1171,00	1180,00	1197,00								
ECU 1987	144,07	143,75	143,88	145,19	147,60	147,20	145,98	145,03	144,01	142,00	140,09	139,53	143,96
ECU 1988	140,20	143,11	147,69	148,07	150,28								
<b>ELLAS</b>													
DR 1987	-	-	-	-	-	-	-	-	-	-	-	-	-
DR 1988	-	-	-	-	-	-	-	-	-	-	-	-	-
ECU 1987	-	-	-	-	-	-	-	-	-	-	-	-	-
ECU 1988	-	-	-	-	-	-	-	-	-	-	-	-	-
<b>ESPANA</b>													
PTA 1987	-	-	-	-	-	-	-	-	-	-	-	-	-
PTA 1988	-	-	-	-	-	-	-	-	-	-	-	-	-
ECU 1987	-	-	-	-	-	-	-	-	-	-	-	-	-
ECU 1988	-	-	-	-	-	-	-	-	-	-	-	-	-
<b>PORTUGAL</b>													
ESC 1987	-	-	-	-	-	-	-	-	-	-	-	-	-
ESC 1988	-	-	-	-	-	-	-	-	-	-	-	-	-
ECU 1987	-	-	-	-	-	-	-	-	-	-	-	-	-
ECU 1988	-	-	-	-	-	-	-	-	-	-	-	-	-

A.04 OCHSEN  
A.04 BULLOCKSA.04 BOEUF5  
A.04 BUOIPreise je 100 kg Lebendgewicht - ohne MwSt. / Prix per 100 kg de poids vif - hors TVA  
Prices per 100 kg live weight - excl. VAT / Prezzi per 100 kg di peso vivo - IVA escl.

	J	F	M	A	M	J	J	A	S	O	N	D	ANNEE
BR DEUTSCHLAND													
DM 1987	-	-	-	-	-	-	-	-	-	-	-	-	-
DM 1988	-	-	-	-	-	-	-	-	-	-	-	-	-
ECU 1987	-	-	-	-	-	-	-	-	-	-	-	-	-
ECU 1988	-	-	-	-	-	-	-	-	-	-	-	-	-
FRANCE													
FF 1987	1255,52	1267,28	1256,64	1237,04	1238,72	1234,80	1242,08	1265,04	1247,68	1217,44	1209,04	1221,36	1239,28
FF 1988	1234,24	1206,24	1202,88	1242,64	-	-	-	-	-	-	-	-	-
ECU 1987	182,45	184,39	181,92	178,80	178,50	178,21	179,68	182,77	180,10	175,58	172,56	174,58	178,87
ECU 1988	177,04	172,84	171,16	176,35	-	-	-	-	-	-	-	-	-
ITALIA													
LIT 1987	237750	235300	240000	241875	242500	242500	242500	242500	245000	245000	245000	250000	242494
LIT 1988	260000	260000	260000	-	-	-	-	-	-	-	-	-	-
ECU 1987	162,52	160,30	162,57	163,20	161,70	161,51	161,37	161,45	163,36	163,29	161,18	164,40	162,24
ECU 1988	171,17	170,92	169,73	-	-	-	-	-	-	-	-	-	-
NEDERLAND													
HFL 1987	381,00	381,00	384,00	381,00	384,00	400,00	395,00	384,00	390,00	392,00	403,00	403,00	390,00
HFL 1988	-	-	-	-	-	-	-	-	-	-	-	-	-
ECU 1987	163,61	163,56	163,82	162,55	164,09	171,15	168,96	164,39	167,00	167,88	173,60	173,56	167,08
ECU 1988	-	-	-	-	-	-	-	-	-	-	-	-	-
BELGIQUE/BELGIE													
BFR 1987	7675,0	7600,0	7480,0	7388,0	7363,0	7340,0	7400,0	7400,0	7400,0	7275,0	7200,0	7210,0	7390,0
BFR 1988	7150,0	7150,0	7150,0	7188,0	7440,0	-	-	-	-	-	-	-	-
ECU 1987	179,03	177,88	174,00	171,63	171,03	170,64	171,88	171,85	171,73	168,37	166,80	166,97	171,70
ECU 1988	165,56	165,52	165,06	165,48	171,26	-	-	-	-	-	-	-	-
LUXEMBOURG													
LFR 1987	8316,0	8333,0	8371,0	8278,0	8286,0	8181,0	8058,0	8333,0	8058,0	8058,0	8058,0	8389,0	8217,0
LFR 1988	8412,0	8511,0	8399,0	-	-	-	-	-	-	-	-	-	-
ECU 1987	193,98	195,04	194,73	192,31	192,47	190,19	187,16	193,52	187,01	186,49	186,68	194,27	190,92
ECU 1988	194,78	197,03	193,89	-	-	-	-	-	-	-	-	-	-
UNITED KINGDOM													
UKL 1987	95,22	94,03	96,04	96,65	98,97	98,66	98,29	99,15	98,52	96,87	101,75	106,87	97,69
UKL 1988	105,80	108,02	109,72	110,38	111,73	-	-	-	-	-	-	-	-
ECU 1987	129,03	127,03	135,09	137,32	142,18	140,93	140,74	141,90	141,55	139,72	147,25	154,65	138,63
ECU 1988	152,51	155,95	162,72	166,90	170,02	-	-	-	-	-	-	-	-
IRELAND													
IRL 1987	118,53	120,91	123,14	125,05	126,99	121,48	119,83	120,26	118,21	117,94	116,91	118,20	119,61
IRL 1988	124,05	130,27	-	-	-	-	-	-	-	-	-	-	-
ECU 1987	153,52	156,00	158,50	160,85	163,60	156,83	154,65	155,15	152,36	152,22	150,66	152,23	154,25
ECU 1988	159,59	167,87	-	-	-	-	-	-	-	-	-	-	-
DANMARK													
DKR 1987	1240,00	1240,00	1239,00	1213,00	1210,00	1210,00	1210,00	1213,00	1214,00	1210,00	1198,00	1185,00	1214,00
DKR 1988	1171,00	1165,00	1197,00	1205,00	1218,00	-	-	-	-	-	-	-	-
ECU 1987	158,37	159,16	158,60	154,90	154,90	154,88	153,60	152,57	151,89	151,79	150,52	148,96	153,98
ECU 1988	147,64	147,54	150,97	151,21	152,91	-	-	-	-	-	-	-	-
ELLAS													
DR 1987	-	-	-	-	-	-	-	-	-	-	-	-	-
DR 1988	-	-	-	-	-	-	-	-	-	-	-	-	-
ECU 1987	-	-	-	-	-	-	-	-	-	-	-	-	-
ECU 1988	-	-	-	-	-	-	-	-	-	-	-	-	-
ESPANA													
PTA 1987	-	-	-	-	-	-	-	-	-	-	-	-	-
PTA 1988	-	-	-	-	-	-	-	-	-	-	-	-	-
ECU 1987	-	-	-	-	-	-	-	-	-	-	-	-	-
ECU 1988	-	-	-	-	-	-	-	-	-	-	-	-	-
PORTUGAL													
ESC 1987	-	-	-	-	-	-	-	-	-	-	-	-	-
ESC 1988	-	-	-	-	-	-	-	-	-	-	-	-	-
ECU 1987	-	-	-	-	-	-	-	-	-	-	-	-	-
ECU 1988	-	-	-	-	-	-	-	-	-	-	-	-	-



A.05 KUEHE A (1.QUALITAET)  
A.05 COWS A (1ST QUALITY)

A.05 VACHES A (1ERE QUALITE)  
A.05 VACCHE A (QUALITA 1)

Preise je 100 kg Lebendgewicht - ohne MwSt. / Prix par 100 kg de poids vif - hors TVA  
Prices per 100 kg live weight - excl. VAT / Prezzi per 100 kg di peso vivo - IVA escl.

	J	F	M	A	M	J	J	A	S	O	N	D	ANNEE
<b>BR DEUTSCHLAND</b>													
DM 1987	269,60	268,10	276,40	278,50	284,80	286,10	281,10	285,80	288,60	287,20	278,50	277,90	280,00
DM 1988	279,50	281,50	284,60	284,20	-	-	-	-	-	-	-	-	-
ECU 1987	130,59	129,93	133,17	134,06	137,15	137,89	135,39	137,84	139,10	138,40	135,02	134,67	135,16
ECU 1988	135,32	136,27	137,44	136,91	-	-	-	-	-	-	-	-	-
<b>FRANCE</b>													
FF 1987	1056,78	1031,94	1036,26	1087,56	1151,28	1151,82	1159,92	1190,70	1187,46	1179,36	1170,72	1162,08	1129,68
FF 1988	1146,02	1108,08	1112,40	1184,76	-	-	-	-	-	-	-	-	-
ECU 1987	153,57	150,15	150,02	157,19	165,90	166,24	167,80	172,03	171,41	170,09	167,09	166,11	163,05
ECU 1988	164,39	158,78	158,29	168,14	-	-	-	-	-	-	-	-	-
<b>ITALIA</b>													
LIT 1987	336500	336500	339000	341500	341500	334500	334500	331500	326000	324000	324000	324000	332792
LIT 1988	324000	324000	324000	-	-	-	-	-	-	-	-	-	-
ECU 1987	230,02	229,24	229,63	230,42	227,71	222,79	222,58	220,71	217,37	215,94	213,16	213,07	222,65
ECU 1988	213,30	213,00	211,50	-	-	-	-	-	-	-	-	-	-
<b>NEDERLAND</b>													
HFL 1987	342,00	336,00	347,00	358,00	368,00	376,00	371,00	374,00	374,00	366,00	366,00	368,00	362,00
HFL 1988	-	-	-	-	-	-	-	-	-	-	-	-	-
ECU 1987	146,86	144,25	148,04	152,74	157,25	160,88	158,69	160,11	160,15	156,74	157,66	158,49	155,08
ECU 1988	-	-	-	-	-	-	-	-	-	-	-	-	-
<b>BELGIQUE/BELGIE</b>													
BFR 1987	4850,0	4738,0	4670,0	4688,0	4913,0	4980,0	4875,0	4938,0	4790,0	4713,0	4750,0	4750,0	4805,0
BFR 1988	4750,0	4763,0	4860,0	4963,0	5340,0	-	-	-	-	-	-	-	-
ECU 1987	113,13	110,90	108,64	108,91	114,12	115,77	113,23	114,67	111,16	109,08	110,04	110,00	111,64
ECU 1988	109,99	110,26	112,19	114,26	122,92	-	-	-	-	-	-	-	-
<b>LUXEMBOURG</b>													
LFR 1987	5814,0	5759,0	5808,0	5908,0	6036,0	6188,0	6072,0	6097,0	6116,0	5948,0	6025,0	5965,0	5979,0
LFR 1988	6028,0	5929,0	5995,0	-	-	-	-	-	-	-	-	-	-
ECU 1987	135,62	134,79	135,11	137,25	140,20	143,86	141,03	141,59	141,94	137,66	139,58	138,14	138,92
ECU 1988	139,58	137,26	138,39	-	-	-	-	-	-	-	-	-	-
<b>UNITED KINGDOM</b>													
UKL 1987	66,40	66,20	71,50	75,00	80,20	77,40	77,10	80,80	79,90	77,10	78,30	81,30	76,30
UKL 1988	82,00	84,90	87,80	89,60	92,50	-	-	-	-	-	-	-	-
ECU 1987	89,98	89,43	100,57	106,56	115,21	110,57	110,40	115,64	114,80	111,20	113,31	117,65	108,28
ECU 1988	118,20	122,57	130,21	135,48	140,76	-	-	-	-	-	-	-	-
<b>IRELAND</b>													
IRL 1987	85,50	84,80	85,37	88,92	92,92	88,89	90,09	91,86	89,45	88,28	89,87	90,83	89,10
IRL 1988	95,14	96,30	-	-	-	-	-	-	-	-	-	-	-
ECU 1987	110,74	109,41	109,88	114,38	119,71	114,76	116,26	118,51	115,29	113,94	115,81	116,98	114,90
ECU 1988	122,39	124,09	-	-	-	-	-	-	-	-	-	-	-
<b>DANMARK</b>													
DKR 1987	972,00	960,00	979,00	1018,00	1048,00	1055,00	1053,00	1054,00	1053,00	1021,00	994,00	990,00	1017,00
DKR 1988	991,00	1034,00	1101,00	1118,00	1140,00	-	-	-	-	-	-	-	-
ECU 1987	124,14	123,22	125,32	130,00	134,16	135,04	133,67	132,57	131,75	128,08	124,89	124,45	128,99
ECU 1988	124,95	130,95	138,86	140,29	143,12	-	-	-	-	-	-	-	-
<b>ELLAS</b>													
DR 1987	-	-	-	-	-	-	-	-	-	-	-	-	-
DR 1988	-	-	-	-	-	-	-	-	-	-	-	-	-
ECU 1987	-	-	-	-	-	-	-	-	-	-	-	-	-
ECU 1988	-	-	-	-	-	-	-	-	-	-	-	-	-
<b>ESPAÑA</b>													
PTA 1987	-	-	-	-	-	-	-	-	-	-	-	-	-
PTA 1988	-	-	-	-	-	-	-	-	-	-	-	-	-
ECU 1987	-	-	-	-	-	-	-	-	-	-	-	-	-
ECU 1988	-	-	-	-	-	-	-	-	-	-	-	-	-
<b>PORTUGAL</b>													
ESC 1987	-	-	-	-	-	-	-	-	-	-	-	-	-
ESC 1988	-	-	-	-	-	-	-	-	-	-	-	-	-
ECU 1987	-	-	-	-	-	-	-	-	-	-	-	-	-
ECU 1988	-	-	-	-	-	-	-	-	-	-	-	-	-

A.06 KUEHE B (2.QUALITAET)  
A.06 COWS B (2ND QUALITY)

A.06 VACHES B (2EME QUALITE)  
A.06 VACCHE B (QUALITA 2)

Preise je 100 kg Lebendgewicht - ohne MwSt. / Prix per 100 kg de poids vif - hors TVA  
Prices per 100 kg live weight - excl. VAT / Prezzi per 100 kg di peso vivo - IVA escl.

	J	F	M	A	M	J	J	A	S	O	N	D	ANNEE
<b>BR DEUTSCHLAND</b>													
DM 1987	244,70	204,30	251,50	254,80	261,20	262,10	252,90	258,10	260,10	258,70	251,90	251,70	254,30
DM 1988	253,40	256,30	259,50	259,10									
ECU 1987	118,53	99,01	121,18	122,65	125,79	126,33	121,81	124,48	125,37	124,66	122,12	121,98	122,76
ECU 1988	122,69	124,07	125,32	124,81									
<b>FRANCE</b>													
FF 1987	847,08	851,76	898,56	943,80	990,08	969,28	983,84	1007,24	992,16	968,76	949,52	946,40	943,80
FF 1988	950,56	953,16	985,40	1027,00									
ECU 1987	123,10	123,93	130,09	136,41	142,67	139,89	142,32	145,52	143,22	139,72	135,52	135,28	136,22
ECU 1988	136,35	136,58	140,22	145,75									
<b>ITALIA</b>													
LIT 1987	181500	179833	179833	179500	178167	178167	178167	178167	179000	177333	177633	174833	178511
LIT 1988	172733	173167	173167										
ECU 1987	124,07	122,51	121,82	121,11	118,80	118,66	118,56	118,62	119,35	118,19	116,86	114,97	119,43
ECU 1988	113,72	113,84	113,04										
<b>NEDERLAND</b>													
HFL 1987	283,00	281,00	288,00	298,00	316,00	321,00	318,00	321,00	323,00	313,00	313,00	316,00	308,00
HFL 1988													
ECU 1987	121,53	120,63	122,87	127,14	135,03	137,35	136,02	137,42	138,31	134,04	134,83	136,09	131,95
ECU 1988													
<b>BELGIQUE/BELGIE</b>													
BFR 1987	4200,0	4088,0	4010,0	4150,0	4150,0	4150,0	4100,0	4163,0	4080,0	4075,0	4050,0	4050,0	4093,0
BFR 1988	4050,0	4075,0	4270,0	4400,0	4760,0								
ECU 1987	97,97	95,68	93,28	96,41	96,40	96,48	95,23	96,68	94,69	94,31	93,83	93,79	95,10
ECU 1988	93,78	94,34	98,57	101,29	109,57								
<b>LUXEMBOURG</b>													
LFR 1987	5069,0	5027,0	5099,0	5239,0	5435,0	5462,0	5419,0	5430,0	5422,0	5279,0	5265,0	5313,0	5289,0
LFR 1988	5361,0	5361,0	5488,0										
ECU 1987	118,24	117,66	118,62	121,71	126,24	126,98	125,87	126,10	125,83	122,18	121,97	123,04	122,89
ECU 1988	124,13	124,11	126,69										
<b>UNITED KINGDOM</b>													
UKL 1987	57,80	59,60	65,00	68,40	73,10	70,20	70,30	73,20	72,00	69,00	70,10	72,20	68,50
UKL 1988	74,10	77,40	80,30	82,60	85,20								
ECU 1987	78,33	80,51	91,43	97,18	105,01	100,28	100,66	104,76	103,45	99,52	101,45	104,48	97,21
ECU 1988	106,81	111,74	119,09	124,89	129,65								
<b>IRELAND</b>													
IRL 1987	70,08	70,46	73,66	74,56	76,30	74,26	75,24	76,07	76,17	72,11	74,02	72,96	74,03
IRL 1988	77,93	80,68											
ECU 1987	90,77	90,91	94,81	95,91	98,30	95,87	97,10	98,14	98,17	93,07	95,39	93,97	95,47
ECU 1988	100,25	103,97											
<b>DANMARK</b>													
DKR 1987	987,00	975,00	996,00	1040,00	1072,00	1075,00	1073,00	1074,00	1073,00	1041,00	1014,00	1010,00	1036,00
DKR 1988	1011,00	1059,00	1126,00	1143,00	1165,00								
ECU 1987	126,06	125,14	127,50	132,81	137,23	137,60	136,21	135,09	134,25	130,59	127,40	126,96	131,40
ECU 1988	127,47	134,12	142,01	143,43	146,26								
<b>ELLAS</b>													
DR 1987	16215	16250	16170	16309	16327	16341	16604	16676	16511	16626	16670	16667	16476
DR 1988	16728	17041	17247	17418									
ECU 1987	108,21	107,38	106,27	106,65	105,50	105,16	106,13	106,07	104,16	104,02	102,71	101,93	105,47
ECU 1988	101,62	103,27	103,99	104,77									
<b>ESPANA</b>													
PTA 1987	-	-	-	-	-	-	-	-	-	-	-	-	-
PTA 1988	-	-	-	-	-	-	-	-	-	-	-	-	-
ECU 1987	-	-	-	-	-	-	-	-	-	-	-	-	-
ECU 1988	-	-	-	-	-	-	-	-	-	-	-	-	-
<b>PORTUGAL</b>													
ESC 1987	-	-	-	-	-	-	-	-	-	-	-	-	-
ESC 1988	-	-	-	-	-	-	-	-	-	-	-	-	-
ECU 1987	-	-	-	-	-	-	-	-	-	-	-	-	-
ECU 1988	-	-	-	-	-	-	-	-	-	-	-	-	-

A.07 KUEHE C (3.QUALITAET)  
A.07 COWS C (3RD QUALITY)

A.07 VACHES C (3EME QUALITE)  
A.07 VACCHE C (QUALITA 3)

Preise je 100 kg Lebendgewicht - ohne MwSt. / Prix par 100 kg de poids vif - hors TVA  
Prices per 100 kg live weight - excl. VAT / Prezzi per 100 kg di peso vivo - IVA escl.

	J	F	M	A	M	J	J	A	S	O	N	D	ANNEE
<b>BR DEUTSCHLAND</b>													
DM 1987	213,10	251,70	222,30	222,90	227,60	227,80	218,70	223,70	223,40	224,30	219,60	217,60	221,40
DM 1988	221,80	228,90	228,60	229,40									
ECU 1987	103,22	121,98	107,11	107,29	109,61	109,80	105,33	107,89	107,68	108,09	106,46	105,45	106,87
ECU 1988	107,39	110,81	110,40	110,51									
<b>FRANCE</b>													
FF 1987	676,32	698,40	751,20	793,44	830,40	801,60	809,28	829,92	820,80	799,68	780,48	777,12	779,04
FF 1988	796,80	811,68	846,24	882,24									
ECU 1987	98,28	101,62	108,75	114,68	119,66	115,69	117,07	119,91	118,48	115,33	111,39	111,08	112,44
ECU 1988	114,29	116,30	120,41	125,20									
<b>ITALIA</b>													
LIT 1987	141667	138333	140000	140000	140000	140000	140000	140200	140000	139167	138533	136250	139513
LIT 1988	124675	124675	124675										
ECU 1987	96,84	94,24	94,83	94,46	93,35	93,24	93,16	93,34	93,35	92,75	91,14	89,60	93,34
ECU 1988	82,08	81,96	81,39										
<b>NEDERLAND</b>													
HFL 1987	241,00	239,00	248,00	260,00	272,00	277,00	274,00	277,00	279,00	272,00	270,00	272,00	265,00
HFL 1988													
ECU 1987	103,49	102,60	105,80	110,93	116,23	118,52	117,20	118,59	119,47	116,49	116,31	117,14	113,53
ECU 1988													
<b>BELGIQUE/BELGIE</b>													
BFR 1987	3900,0	3750,0	3620,0	3525,0	3625,0	3650,0	3650,0	3650,0	3650,0	3675,0	3650,0	3650,0	3666,0
BFR 1988	3650,0	3663,0	3730,0	3775,0	4000,0								
ECU 1987	90,97	87,77	84,21	81,89	84,20	84,85	84,78	84,76	84,71	85,05	84,56	84,53	85,18
ECU 1988	84,52	84,80	86,11	86,91	92,08								
<b>LUXEMBOURG</b>													
LFR 1987	4060,0	4105,0	4200,0	4200,0	4260,0	4303,0	4395,0	4120,0	4225,0	4220,0	4240,0	4090,0	4203,0
LFR 1988	4173,0	4090,0	4240,0										
ECU 1987	94,70	96,08	97,70	97,57	98,95	100,04	102,08	95,68	98,05	97,67	98,23	94,72	97,66
ECU 1988	76,63	74,68	77,88										
<b>UNITED KINGDOM</b>													
UKL 1987	48,10	51,20	56,80	58,80	62,80	60,30	61,60	63,30	61,10	58,20	59,50	61,40	58,30
UKL 1988	64,40	68,70	71,30	73,70	75,80								
ECU 1987	65,18	69,17	79,90	83,54	90,22	86,14	88,20	90,59	87,78	83,94	86,11	88,85	82,73
ECU 1988	92,83	99,18	105,74	111,44	115,34								
<b>IRELAND</b>													
IRL 1987	48,10	51,73	54,13	55,91	56,78	56,39	56,67	53,44	53,48	55,22	56,41	55,24	54,94
IRL 1988	60,09	61,95											
ECU 1987	62,30	66,74	69,67	71,92	73,15	72,80	73,13	68,94	68,93	71,27	72,69	71,14	70,85
ECU 1988	77,30	79,83											
<b>DANMARK</b>													
DKR 1987	685,00	672,00	697,00	742,00	777,00	778,00	776,00	776,00	776,00	744,00	715,00	702,00	737,00
DKR 1988	703,00	761,00	834,00	846,00	868,00								
ECU 1987	87,49	86,25	89,22	94,75	99,47	99,58	98,51	97,61	97,09	93,33	89,84	88,25	93,48
ECU 1988	88,64	96,38	105,18	106,16	108,97								
<b>ELLAS</b>													
DR 1987	-	-	-	-	-	-	-	-	-	-	-	-	-
DR 1988	-	-	-	-	-	-	-	-	-	-	-	-	-
ECU 1987	-	-	-	-	-	-	-	-	-	-	-	-	-
ECU 1988	-	-	-	-	-	-	-	-	-	-	-	-	-
<b>ESPANA</b>													
PTA 1987	-	-	-	-	-	-	-	-	-	-	-	-	-
PTA 1988	-	-	-	-	-	-	-	-	-	-	-	-	-
ECU 1987	-	-	-	-	-	-	-	-	-	-	-	-	-
ECU 1988	-	-	-	-	-	-	-	-	-	-	-	-	-
<b>PORTUGAL</b>													
ESC 1987	-	-	-	-	-	-	-	-	-	-	-	-	-
ESC 1988	-	-	-	-	-	-	-	-	-	-	-	-	-
ECU 1987	-	-	-	-	-	-	-	-	-	-	-	-	-
ECU 1988	-	-	-	-	-	-	-	-	-	-	-	-	-

A.08 KALBER (SCHLACHTKOERPER)  
A.08 CALVES (CARCASSES)

A.08 VEAUX (CARCASSES)  
A.08 VITELLI (CARCASSE)

Preise je 100 kg Schlachtkoerpergewicht - ohne MwSt. / Prix per 100 kg de poids carcasse - hors TVA  
Prices per 100 kg carcass weight - excl. VAT / Prezzi per 100 kg di peso in carcassa - IVA escl.

	J	F	M	A	M	J	J	A	S	O	N	D	ANNEE
BR DEUTSCHLAND													
DM 1987	-	-	-	-	-	-	-	-	-	-	-	-	-
DM 1988	-	-	-	-	-	-	-	-	-	-	-	-	-
ECU 1987	-	-	-	-	-	-	-	-	-	-	-	-	-
ECU 1988	-	-	-	-	-	-	-	-	-	-	-	-	-
FRANCE													
FF 1987	2725,00	2475,00	2500,00	2638,00	2738,00	2550,00	2350,00	2412,00	2610,00	2625,00	2762,00	2760,00	2595,00
FF 1988	2675,00	2513,00	2630,00	2800,00	-	-	-	-	-	-	-	-	-
ECU 1987	396,00	360,11	361,93	381,29	394,55	368,03	339,95	348,48	376,76	378,59	394,20	394,52	374,54
ECU 1988	383,71	360,08	374,23	397,37	-	-	-	-	-	-	-	-	-
ITALIA													
LIT 1987	680938	688750	613750	611500	608750	600750	590000	597550	599750	614375	627625	655250	624082
LIT 1988	657500	636875	629500	-	-	-	-	-	-	-	-	-	-
ECU 1987	465,46	469,21	415,74	412,60	405,91	400,12	392,60	397,84	399,91	409,48	412,91	430,90	417,53
ECU 1988	432,86	418,68	410,93	-	-	-	-	-	-	-	-	-	-
NEDERLAND													
HFL 1987	1003,00	956,00	948,00	931,00	909,00	950,00	897,00	921,00	876,00	930,00	943,00	988,00	938,00
HFL 1988	-	-	-	-	-	-	-	-	-	-	-	-	-
ECU 1987	430,71	410,41	404,44	397,20	388,42	406,48	383,69	394,29	375,12	398,28	406,22	425,51	401,84
ECU 1988	-	-	-	-	-	-	-	-	-	-	-	-	-
BELGIQUE/BELGIE													
BFR 1987	19950,0	19350,0	19275,0	19050,0	18925,0	18688,0	18600,0	18788,0	19900,0	19850,0	20075,0	20600,0	19421,0
BFR 1988	20575,0	20350,0	20260,0	20113,0	20475,0	-	-	-	-	-	-	-	-
ECU 1987	465,36	452,90	448,38	442,55	439,59	434,46	432,02	436,31	461,83	459,40	465,07	477,06	451,24
ECU 1988	476,41	471,10	467,70	463,03	471,32	-	-	-	-	-	-	-	-
LUXEMBOURG													
LFR 1987	18000,0	18000,0	18500,0	19000,0	18000,0	18000,0	17000,0	17000,0	17500,0	17500,0	17500,0	17500,0	17790,0
LFR 1988	16000,0	17000,0	17000,0	-	-	-	-	-	-	-	-	-	-
ECU 1987	419,87	421,30	430,36	441,39	418,11	418,46	394,86	394,79	406,13	405,02	405,42	405,27	413,34
ECU 1988	370,48	393,55	392,44	-	-	-	-	-	-	-	-	-	-
UNITED KINGDOM													
UKL 1987	-	-	-	-	-	-	-	-	-	-	-	-	-
UKL 1988	-	-	-	-	-	-	-	-	-	-	-	-	-
ECU 1987	-	-	-	-	-	-	-	-	-	-	-	-	-
ECU 1988	-	-	-	-	-	-	-	-	-	-	-	-	-
IRELAND													
IRL 1987	-	-	-	-	-	-	-	-	-	-	-	-	-
IRL 1988	-	-	-	-	-	-	-	-	-	-	-	-	-
ECU 1987	-	-	-	-	-	-	-	-	-	-	-	-	-
ECU 1988	-	-	-	-	-	-	-	-	-	-	-	-	-
DANMARK													
DKR 1987	2512,00	2525,00	2525,00	2525,00	2525,00	2525,00	2525,00	2525,00	2525,00	2525,00	2525,00	2525,00	2524,00
DKR 1988	2525,00	2525,00	2525,00	2525,00	2525,00	-	-	-	-	-	-	-	-
ECU 1987	320,83	324,09	323,22	322,44	323,24	323,19	320,53	317,60	315,92	316,75	317,25	317,41	320,14
ECU 1988	318,36	319,78	318,45	316,85	317,00	-	-	-	-	-	-	-	-
ELLAS													
DR 1987	-	-	-	-	-	-	-	-	-	-	-	-	-
DR 1988	-	-	-	-	-	-	-	-	-	-	-	-	-
ECU 1987	-	-	-	-	-	-	-	-	-	-	-	-	-
ECU 1988	-	-	-	-	-	-	-	-	-	-	-	-	-
ESPANA													
PTA 1987	-	-	-	-	-	-	-	-	-	-	-	-	-
PTA 1988	-	-	-	-	-	-	-	-	-	-	-	-	-
ECU 1987	-	-	-	-	-	-	-	-	-	-	-	-	-
ECU 1988	-	-	-	-	-	-	-	-	-	-	-	-	-
PORTUGAL													
ESC 1987	-	-	-	-	-	-	-	-	-	-	-	-	-
ESC 1988	-	-	-	-	-	-	-	-	-	-	-	-	-
ECU 1987	-	-	-	-	-	-	-	-	-	-	-	-	-
ECU 1988	-	-	-	-	-	-	-	-	-	-	-	-	-

A.13 KALBER (EINIGE TAGE ALT)  
A.13 CALVES (OF A FEW DAYS)A.13 VEAUX (DE QUELQUES JOURS)  
A.13 VITELLI (DI QUALCHE GIORNO)Preise je Stueck - ohne MwSt. / Prix per tete - hors TVA  
Prices per head - excl. VAT / Prezzi per capo - IVA escl.

	J	F	M	A	M	J	J	A	S	O	N	D	ANNEE
<b>BR DEUTSCHLAND</b>													
DM 1987	378,75	387,40	388,50	390,00	407,40	440,75	441,80	447,45	441,80	440,40	446,20	454,40	422,10
DM 1988	450,80	461,30	443,65	429,00	-	-	-	-	-	-	-	-	-
ECU 1987	183,46	187,74	187,18	187,73	196,19	212,43	212,79	215,80	212,94	212,22	216,32	220,21	203,76
ECU 1988	218,26	223,32	214,25	206,66	-	-	-	-	-	-	-	-	-
<b>FRANCE</b>													
FF 1987	1122,00	1150,00	1065,00	1103,00	1275,00	1458,00	1495,00	1578,00	1442,00	1400,00	1457,00	1376,00	1327,00
FF 1988	1379,00	1391,00	1264,00	1328,00	-	-	-	-	-	-	-	-	-
ECU 1987	163,05	167,32	154,18	159,42	183,73	210,43	216,27	227,99	208,15	201,91	207,95	196,69	191,53
ECU 1988	197,81	199,31	179,86	188,47	-	-	-	-	-	-	-	-	-
<b>ITALIA</b>													
LIT 1987	276375	276375	269775	273625	273625	276375	276375	276375	292875	323125	323125	323125	288429
LIT 1988	323125	317625	312125	-	-	-	-	-	-	-	-	-	-
ECU 1987	188,92	188,28	182,74	184,62	182,45	184,07	183,91	184,01	195,29	215,36	212,58	212,49	192,97
ECU 1988	212,73	208,81	203,75	-	-	-	-	-	-	-	-	-	-
<b>NEDERLAND</b>													
HFL 1987	412,00	439,00	412,00	433,00	475,00	545,00	502,00	538,00	505,00	487,00	499,00	471,00	477,00
HFL 1988	-	-	-	-	-	-	-	-	-	-	-	-	-
ECU 1987	176,92	188,46	175,77	184,74	202,97	233,19	214,73	230,32	216,25	208,56	214,95	202,85	204,35
ECU 1988	-	-	-	-	-	-	-	-	-	-	-	-	-
<b>BELGIQUE/BELGIE</b>													
BFR 1987	8368,0	8493,0	8485,0	8344,0	8613,0	8951,0	8868,0	8625,0	9007,0	8882,0	9201,0	9181,0	8677,0
BFR 1988	9476,0	9260,0	8666,0	8535,0	9188,0	-	-	-	-	-	-	-	-
ECU 1987	195,19	198,78	197,38	193,84	200,06	208,09	205,98	200,30	209,03	205,56	213,16	212,61	201,61
ECU 1988	219,41	214,37	200,05	196,49	211,50	-	-	-	-	-	-	-	-
<b>LUXEMBOURG</b>													
LFR 1987	7828,0	8289,0	8380,0	8692,0	9587,0	11078,0	10374,0	10285,0	10500,0	11535,0	11576,0	11290,0	10260,0
LFR 1988	10517,0	10505,0	9689,0	-	-	-	-	-	-	-	-	-	-
ECU 1987	182,60	194,01	194,94	201,92	222,69	257,54	240,96	238,85	243,68	266,96	268,18	261,46	238,39
ECU 1988	213,52	213,19	223,67	-	-	-	-	-	-	-	-	-	-
<b>UNITED KINGDOM</b>													
UKL 1987	-	-	-	-	-	-	-	-	-	-	-	-	-
UKL 1988	-	-	-	-	-	-	-	-	-	-	-	-	-
ECU 1987	-	-	-	-	-	-	-	-	-	-	-	-	-
ECU 1988	-	-	-	-	-	-	-	-	-	-	-	-	-
<b>IRELAND</b>													
IRL 1987	-	-	-	-	-	-	-	-	-	-	-	-	-
IRL 1988	-	-	-	-	-	-	-	-	-	-	-	-	-
ECU 1987	-	-	-	-	-	-	-	-	-	-	-	-	-
ECU 1988	-	-	-	-	-	-	-	-	-	-	-	-	-
<b>DANMARK</b>													
DKR 1987	1100,00	1100,00	1100,00	1100,00	1100,00	1100,00	1100,00	1100,00	1100,00	1100,00	1100,00	1100,00	1100,00
DKR 1988	1100,00	1100,00	1100,00	1100,00	1100,00	-	-	-	-	-	-	-	-
ECU 1987	140,49	141,19	140,81	140,47	140,82	140,80	139,64	138,36	137,63	137,99	138,21	138,28	139,52
ECU 1988	138,69	139,31	138,73	138,03	138,10	-	-	-	-	-	-	-	-
<b>ELLAS</b>													
DR 1987	-	-	-	-	-	-	-	-	-	-	-	-	-
DR 1988	-	-	-	-	-	-	-	-	-	-	-	-	-
ECU 1987	-	-	-	-	-	-	-	-	-	-	-	-	-
ECU 1988	-	-	-	-	-	-	-	-	-	-	-	-	-
<b>ESPANA</b>													
PTA 1987	-	-	-	-	-	-	-	-	-	-	-	-	-
PTA 1988	-	-	-	-	-	-	-	-	-	-	-	-	-
ECU 1987	-	-	-	-	-	-	-	-	-	-	-	-	-
ECU 1988	-	-	-	-	-	-	-	-	-	-	-	-	-
<b>PORTUGAL</b>													
ESC 1987	-	-	-	-	-	-	-	-	-	-	-	-	-
ESC 1988	-	-	-	-	-	-	-	-	-	-	-	-	-
ECU 1987	-	-	-	-	-	-	-	-	-	-	-	-	-
ECU 1988	-	-	-	-	-	-	-	-	-	-	-	-	-

A.14 KÄLBER (EINIGE WOCHEN ALT)  
A.14 CALVES (OF A FEW WEEKS)

A.14 VEAUX (DE QUELQUES SEMAINES)  
A.14 VITELLI (DI QUALCHE SETTIMANA)

Preise je Stueck - ohne MwSt. / Prix par tete - hors TVA  
Prices per head - excl. VAT / Prezzi per capo - IVA escl.

	J	F	M	A	M	J	J	A	S	O	N	D	ANNEE
BR DEUTSCHLAND													
DM 1987	-	-	-	-	-	-	-	-	-	-	-	-	-
DM 1988	-	-	-	-	-	-	-	-	-	-	-	-	-
ECU 1987	-	-	-	-	-	-	-	-	-	-	-	-	-
ECU 1988	-	-	-	-	-	-	-	-	-	-	-	-	-
FRANCE													
FF 1987	2337,00	2296,00	2475,00	2157,00	2158,00	2238,00	2215,00	2258,00	2267,00	2321,00	2386,00	2377,00	2290,00
FF 1988	2396,00	2417,00	2375,00	2296,00									
ECU 1987	339,62	334,07	358,31	311,76	310,97	323,00	320,42	326,23	327,24	334,74	340,54	339,77	330,52
ECU 1988	343,69	346,33	337,95	325,84									
ITALIA													
LIT 1987	-	-	-	-	-	-	-	-	-	-	-	-	-
LIT 1988	-	-	-	-	-	-	-	-	-	-	-	-	-
ECU 1987	-	-	-	-	-	-	-	-	-	-	-	-	-
ECU 1988	-	-	-	-	-	-	-	-	-	-	-	-	-
NEDERLAND													
HFL 1987	359,00	374,00	355,00	374,00	397,00	449,00	449,00	473,00	445,00	440,00	454,00	449,00	418,00
HFL 1988													
ECU 1987	154,16	160,56	151,45	159,56	169,64	192,12	192,06	202,50	190,56	188,43	195,57	193,37	179,07
ECU 1988													
BELGIQUE/BELGIE													
BFR 1987	-	-	-	-	-	-	-	-	-	-	-	-	-
BFR 1988	-	-	-	-	-	-	-	-	-	-	-	-	-
ECU 1987	-	-	-	-	-	-	-	-	-	-	-	-	-
ECU 1988	-	-	-	-	-	-	-	-	-	-	-	-	-
LUXEMBOURG													
LFR 1987	-	-	-	-	-	-	-	-	-	-	-	-	-
LFR 1988	-	-	-	-	-	-	-	-	-	-	-	-	-
ECU 1987	-	-	-	-	-	-	-	-	-	-	-	-	-
ECU 1988	-	-	-	-	-	-	-	-	-	-	-	-	-
UNITED KINGDOM													
UKL 1987	100,95	108,96	111,64	118,89	131,61	136,98	134,66	138,03	125,63	129,55	133,39	131,06	125,11
UKL 1988													
ECU 1987	136,80	147,20	157,04	168,92	189,07	195,67	192,82	197,55	180,50	186,85	193,04	189,65	177,54
ECU 1988													
IRELAND													
IRL 1987	-	-	-	-	-	-	-	-	-	-	-	-	-
IRL 1988	-	-	-	-	-	-	-	-	-	-	-	-	-
ECU 1987	-	-	-	-	-	-	-	-	-	-	-	-	-
ECU 1988	-	-	-	-	-	-	-	-	-	-	-	-	-
DANMARK													
DKR 1987	-	-	-	-	-	-	-	-	-	-	-	-	-
DKR 1988	-	-	-	-	-	-	-	-	-	-	-	-	-
ECU 1987	-	-	-	-	-	-	-	-	-	-	-	-	-
ECU 1988	-	-	-	-	-	-	-	-	-	-	-	-	-
ELLAS													
DR 1987	-	-	-	-	-	-	-	-	-	-	-	-	-
DR 1988	-	-	-	-	-	-	-	-	-	-	-	-	-
ECU 1987	-	-	-	-	-	-	-	-	-	-	-	-	-
ECU 1988	-	-	-	-	-	-	-	-	-	-	-	-	-
ESPANA													
PTA 1987	-	-	-	-	-	-	-	-	-	-	-	-	-
PTA 1988	-	-	-	-	-	-	-	-	-	-	-	-	-
ECU 1987	-	-	-	-	-	-	-	-	-	-	-	-	-
ECU 1988	-	-	-	-	-	-	-	-	-	-	-	-	-
PORTUGAL													
ESC 1987	-	-	-	-	-	-	-	-	-	-	-	-	-
ESC 1988	-	-	-	-	-	-	-	-	-	-	-	-	-
ECU 1987	-	-	-	-	-	-	-	-	-	-	-	-	-
ECU 1988	-	-	-	-	-	-	-	-	-	-	-	-	-

A.15 JUNGRINDER ZUR AUFGUCHT  
A.15 YOUNG CATTLE (STORE)A.15 JEUNES BOVINS D'ELEVAGE  
A.15 BOVINI GIOVANI PER ALLEVAMENTOPreise je Stueck - ohne MwSt. / Prix par tete - hors TVA  
Prices per head - excl. VAT / Prezzi per capo - IVA escl.

	J	F	M	A	M	J	J	A	S	O	N	D	ANNEE
<b>BR DEUTSCHLAND</b>													
DM 1987	1125,00	1075,00	1175,00	1300,00	1300,00	1275,00	1250,00	1250,00	1250,00	1250,00	1250,00	1325,00	1235,00
DM 1988	1338,00	1350,00	1375,00	1388,00									
ECU 1987	544,92	520,97	566,13	625,76	626,05	614,53	602,04	602,85	602,49	602,35	605,99	642,11	596,16
ECU 1988	647,80	653,53	664,04	668,63									
<b>FRANCE</b>													
FF 1987	-	-	-	-	-	-	-	-	-	-	-	-	-
FF 1988	-	-	-	-	-	-	-	-	-	-	-	-	-
ECU 1987	-	-	-	-	-	-	-	-	-	-	-	-	-
ECU 1988	-	-	-	-	-	-	-	-	-	-	-	-	-
<b>ITALIA</b>													
LIT 1987	1160000	1160000	1160000	1160000	1287500	1287500	1287500	1287500	1267500	1187500	1187500	1187500	1218333
LIT 1988	1187500	1187500	1262500										
ECU 1987	792,93	790,25	785,76	782,68	858,51	857,51	856,73	857,20	845,15	791,46	781,25	780,91	815,10
ECU 1988	781,78	780,66	824,15										
<b>NEDERLAND</b>													
HFL 1987	1229,00	1229,00	1245,00	1269,00	1309,00	1333,00	1349,00	1365,00	1389,00	1381,00	1397,00	1397,00	1324,00
HFL 1988													
ECU 1987	527,76	527,61	531,15	541,41	559,35	570,36	577,03	584,37	594,79	591,42	601,78	601,65	567,20
ECU 1988													
<b>BELGIQUE/BELGIE</b>													
BFR 1987	-	-	-	-	-	-	-	-	-	-	-	-	-
BFR 1988	-	-	-	-	-	-	-	-	-	-	-	-	-
ECU 1987	-	-	-	-	-	-	-	-	-	-	-	-	-
ECU 1988	-	-	-	-	-	-	-	-	-	-	-	-	-
<b>LUXEMBOURG</b>													
LFR 1987	-	-	-	-	-	-	-	-	-	-	-	-	-
LFR 1988	-	-	-	-	-	-	-	-	-	-	-	-	-
ECU 1987	-	-	-	-	-	-	-	-	-	-	-	-	-
LCU 1988	-	-	-	-	-	-	-	-	-	-	-	-	-
<b>UNITED KINGDOM</b>													
UKL 1987	324,38	329,11	335,25	338,53	338,31	327,10	333,53	337,64	327,93	328,88	327,11	333,29	331,76
UKL 1988													
ECU 1987	439,57	444,60	471,57	480,99	486,01	467,26	477,58	483,23	471,15	474,35	473,39	482,29	470,78
ECU 1988													
<b>IRELAND</b>													
IRL 1987	446,85	465,95	482,46	495,50	497,33	463,48	470,88	480,29	470,00	463,80	461,69	477,80	473,92
IRL 1988	516,17	536,08											
ECU 1987	578,75	601,16	620,98	637,36	640,71	598,36	607,69	619,63	605,76	598,60	594,96	615,36	611,16
ECU 1988	664,04	690,80											
<b>DANMARK</b>													
DKR 1987	-	-	-	-	-	-	-	-	-	-	-	-	-
DKR 1988	-	-	-	-	-	-	-	-	-	-	-	-	-
ECU 1987	-	-	-	-	-	-	-	-	-	-	-	-	-
ECU 1988	-	-	-	-	-	-	-	-	-	-	-	-	-
<b>ELLAS</b>													
DR 1987	-	-	-	-	-	-	-	-	-	-	-	-	-
DR 1988	-	-	-	-	-	-	-	-	-	-	-	-	-
ECU 1987	-	-	-	-	-	-	-	-	-	-	-	-	-
ECU 1988	-	-	-	-	-	-	-	-	-	-	-	-	-
<b>ESPANA</b>													
PTA 1987	-	-	-	-	-	-	-	-	-	-	-	-	-
PTA 1988	-	-	-	-	-	-	-	-	-	-	-	-	-
ECU 1987	-	-	-	-	-	-	-	-	-	-	-	-	-
ECU 1988	-	-	-	-	-	-	-	-	-	-	-	-	-
<b>PORTUGAL</b>													
ESC 1987	-	-	-	-	-	-	-	-	-	-	-	-	-
ESC 1988	-	-	-	-	-	-	-	-	-	-	-	-	-
ECU 1987	-	-	-	-	-	-	-	-	-	-	-	-	-
ECU 1988	-	-	-	-	-	-	-	-	-	-	-	-	-

A.16 FAERSEN ZUR AUFGUCHT  
A.16 HEIFERS (STORE)A.16 GENISSES D'ELEVAGE  
A.16 GIOVENCHE PER ALLEVAMENTO

Preise je Stueck - ohne MwSt. / Prix per tete - hors TVA  
Prices per head - excl. VAT / Prezzi per capo - IVA escl.

	J	F	M	A	M	J	J	A	S	O	N	D	ANNEE
<b>BR DEUTSCHLAND</b>													
DM 1987	1750,00	1725,00	1700,00	1708,00	1725,00	1738,00	1800,00	1800,00	1800,00	1800,00	1850,00	1975,00	1781,00
DM 1988	2000,00	1925,00	1958,00	1988,00	-	-	-	-	-	-	-	-	-
ECU 1987	847,66	835,97	819,08	822,15	830,72	837,68	866,94	868,11	867,58	867,39	896,87	957,11	859,73
ECU 1988	968,31	931,89	945,59	957,67	-	-	-	-	-	-	-	-	-
<b>FRANCE</b>													
FF 1987	-	-	-	-	-	-	-	-	-	-	-	-	-
FF 1988	-	-	-	-	-	-	-	-	-	-	-	-	-
ECU 1987	-	-	-	-	-	-	-	-	-	-	-	-	-
ECU 1988	-	-	-	-	-	-	-	-	-	-	-	-	-
<b>ITALIA</b>													
LIT 1987	1325000	1325000	1325000	1325000	1325000	1350000	1325000	1350000	1500000	1500000	1500000	1650000	1408333
LIT 1988	1700000	1700000	1700000	-	-	-	-	-	-	-	-	-	-
ECU 1987	905,72	902,66	897,53	894,01	883,51	899,14	881,69	898,81	1000,18	999,74	986,84	1085,06	942,21
ECU 1988	1119,19	1117,58	1109,74	-	-	-	-	-	-	-	-	-	-
<b>NEDERLAND</b>													
HFL 1987	2119,00	2076,00	2058,00	2067,00	2072,00	2119,00	2143,00	2185,00	2261,00	2299,00	2341,00	2374,00	2176,00
HFL 1988	-	-	-	-	-	-	-	-	-	-	-	-	-
ECU 1987	909,94	891,24	877,99	881,87	885,38	906,68	916,66	935,42	968,19	984,56	1008,43	1022,43	932,19
ECU 1988	-	-	-	-	-	-	-	-	-	-	-	-	-
<b>BELGIQUE/BELGIE</b>													
BFR 1987	47238,0	46946,0	47321,0	47183,0	47333,0	47238,0	47810,0	48333,0	47188,0	48104,0	47304,0	47653,0	47513,0
BFR 1988	47514,0	46549,0	46800,0	45493,0	47167,0	-	-	-	-	-	-	-	-
ECU 1987	1101,88	1098,80	1100,80	1096,11	1099,46	1098,19	1110,48	1122,43	1095,11	1113,31	1095,88	1103,55	1103,95
ECU 1988	1100,18	1077,61	1080,37	1047,31	1085,75	-	-	-	-	-	-	-	-
<b>LUXEMBOURG</b>													
LFR 1987	-	-	-	-	-	-	-	-	-	-	-	-	-
LFR 1988	-	-	-	-	-	-	-	-	-	-	-	-	-
ECU 1987	-	-	-	-	-	-	-	-	-	-	-	-	-
ECU 1988	-	-	-	-	-	-	-	-	-	-	-	-	-
<b>UNITED KINGDOM</b>													
UKL 1987	397,40	411,05	409,02	425,53	454,19	458,46	473,30	486,40	471,81	493,67	537,71	538,63	463,10
UKL 1988	-	-	-	-	-	-	-	-	-	-	-	-	-
ECU 1987	538,53	555,29	575,34	604,60	652,48	654,91	677,71	696,13	677,87	712,03	778,16	779,43	657,16
ECU 1988	-	-	-	-	-	-	-	-	-	-	-	-	-
<b>IRELAND</b>													
IRL 1987	-	-	-	-	-	-	-	-	-	-	-	-	-
IRL 1988	-	-	-	-	-	-	-	-	-	-	-	-	-
ECU 1987	-	-	-	-	-	-	-	-	-	-	-	-	-
ECU 1988	-	-	-	-	-	-	-	-	-	-	-	-	-
<b>DANMARK</b>													
DKR 1987	6727,00	6675,00	6675,00	6715,00	6800,00	6875,00	6860,00	6875,00	6875,00	6852,00	6943,00	7050,00	6825,00
DKR 1988	7145,00	7150,00	7150,00	7150,00	7150,00	-	-	-	-	-	-	-	-
ECU 1987	859,16	856,75	854,46	857,49	870,50	879,97	870,82	864,75	860,19	859,54	872,35	886,22	865,66
ECU 1988	900,85	905,52	901,76	897,22	897,64	-	-	-	-	-	-	-	-
<b>ELLAS</b>													
DR 1987	-	-	-	-	-	-	-	-	-	-	-	-	-
DR 1988	-	-	-	-	-	-	-	-	-	-	-	-	-
ECU 1987	-	-	-	-	-	-	-	-	-	-	-	-	-
ECU 1988	-	-	-	-	-	-	-	-	-	-	-	-	-
<b>ESPANA</b>													
PTA 1987	-	-	-	-	-	-	-	-	-	-	-	-	-
PTA 1988	-	-	-	-	-	-	-	-	-	-	-	-	-
ECU 1987	-	-	-	-	-	-	-	-	-	-	-	-	-
ECU 1988	-	-	-	-	-	-	-	-	-	-	-	-	-
<b>PORTUGAL</b>													
ESC 1987	-	-	-	-	-	-	-	-	-	-	-	-	-
ESC 1988	-	-	-	-	-	-	-	-	-	-	-	-	-
ECU 1987	-	-	-	-	-	-	-	-	-	-	-	-	-
ECU 1988	-	-	-	-	-	-	-	-	-	-	-	-	-



A.21 JUNGBULLEN (U3)  
A.21 YOUNG BULLS (U3)A.21 JEUNES TAUREAUX (U3)  
A.21 TORELLI (U3)Preise je 100 kg - ohne MwSt. / Prix per 100 kg - hors TVA  
Prices per 100 kg - excl. VAT / Prezzi per 100 kg - IVA escl.

	J	F	M	A	M	J	J	A	S	O	N	D	ANNEE
<b>BR DEUTSCHLAND</b>													
DM 1987	698,35	701,57	713,39	694,27	683,06	674,50	658,65	664,13	666,97	677,74	685,00	687,77	683,41
DM 1988	681,45	673,93	665,00	650,07	642,94	-	-	-	-	-	-	-	-
ECU 1987	338,26	340,00	343,72	334,19	328,94	325,10	317,23	320,30	321,47	326,59	332,08	333,30	329,90
ECU 1988	329,93	326,25	321,15	313,15	309,16	-	-	-	-	-	-	-	-
<b>FRANCE</b>													
FF 1987	2385,71	2411,46	2378,52	2308,83	2310,32	2272,50	2246,84	2267,19	2249,43	2236,16	2228,03	2237,16	2295,21
FF 1988	2207,35	2166,66	2131,32	2140,33	2216,19	-	-	-	-	-	-	-	-
ECU 1987	346,70	350,87	344,34	333,71	332,92	327,98	325,03	327,56	324,71	322,51	317,99	319,78	331,27
ECU 1988	316,63	310,46	303,27	303,75	314,72	-	-	-	-	-	-	-	-
<b>ITALIA</b>													
LIT 1987	563684	566296	563458	561073	551648	528780	509329	504490	508113	512052	513563	516645	-
LIT 1988	519413	525528	524765	524067	527168	-	-	-	-	-	-	-	-
ECU 1987	385,31	385,79	381,67	378,57	367,84	352,18	338,92	335,88	338,80	341,28	337,87	339,75	-
ECU 1988	341,95	345,48	342,56	339,93	341,06	-	-	-	-	-	-	-	-
<b>NEDERLAND</b>													
HFL 1987	840,26	849,36	850,13	825,63	816,35	804,27	782,52	778,58	771,07	769,19	781,03	791,58	806,46
HFL 1988	787,81	781,48	768,10	754,87	756,58	-	-	-	-	-	-	-	-
ECU 1987	360,82	364,63	362,68	352,25	348,83	344,13	334,72	333,32	330,18	329,41	336,44	340,91	345,49
ECU 1988	339,45	336,93	330,27	324,14	324,65	-	-	-	-	-	-	-	-
<b>BELGIQUE/BELGIE</b>													
BFR 1987	14500,6	14526,1	14640,0	14327,7	14285,5	14497,0	14321,6	14399,3	14234,3	14054,2	13989,0	14215,8	14333,0
BFR 1988	14163,5	13892,8	13603,9	13497,7	13711,3	-	-	-	-	-	-	-	-
ECU 1987	338,24	339,99	340,56	332,85	331,82	337,03	332,65	334,39	330,34	325,27	324,08	329,21	333,02
ECU 1988	327,95	321,62	314,04	310,73	315,62	-	-	-	-	-	-	-	-
<b>LUXEMBOURG</b>													
LFR 1987	-	-	-	-	-	-	-	-	-	-	-	-	-
LFR 1988	-	-	-	-	-	-	-	-	-	-	-	-	-
ECU 1987	-	-	-	-	-	-	-	-	-	-	-	-	-
ECU 1988	-	-	-	-	-	-	-	-	-	-	-	-	-
<b>UNITED KINGDOM</b>													
UKL 1987	192,32	193,49	194,35	195,19	196,72	199,03	198,70	199,93	199,97	198,20	200,39	206,30	198,00
UKL 1988	208,36	209,63	213,54	217,33	219,13	-	-	-	-	-	-	-	-
ECU 1987	260,62	261,38	273,38	277,33	282,60	284,32	284,52	286,14	287,30	285,87	290,00	298,53	280,98
ECU 1988	300,34	302,65	316,69	328,60	333,45	-	-	-	-	-	-	-	-
<b>IRELAND</b>													
IRL 1987	-	-	-	-	-	-	-	-	-	-	-	-	-
IRL 1988	-	-	-	-	-	-	-	-	-	-	-	-	-
ECU 1987	-	-	-	-	-	-	-	-	-	-	-	-	-
ECU 1988	-	-	-	-	-	-	-	-	-	-	-	-	-
<b>DANMARK</b>													
DKR 1987	2957,81	2898,86	2968,32	2855,63	2806,06	2778,33	2753,06	2785,87	2813,37	2784,68	2750,03	2777,55	2829,68
DKR 1988	2772,55	2816,28	2956,13	2966,40	2960,48	-	-	-	-	-	-	-	-
ECU 1987	377,77	372,07	379,97	364,66	359,22	355,62	349,48	350,41	352,00	349,32	345,52	349,15	358,91
ECU 1988	349,57	356,67	372,83	372,24	371,67	-	-	-	-	-	-	-	-
<b>ELLAS</b>													
DR 1987	46425	47531	47920	47870	47988	48133	48392	48663	48816	49701	49382	49767	48410
DR 1988	50875	51561	52732	53812	53576	-	-	-	-	-	-	-	-
ECU 1987	309,82	314,07	314,92	313,05	310,08	309,75	309,33	309,54	307,95	310,94	304,26	304,37	309,88
ECU 1988	309,04	312,45	317,95	323,67	321,31	-	-	-	-	-	-	-	-
<b>ESPAÑA</b>													
PTA 1987	48346	46871	46318	46564	45813	46177	48150	49774	49967	53200	52828	48535	48583
PTA 1988	49127	50262	47617	46837	47278	-	-	-	-	-	-	-	-
ECU 1987	335,78	322,45	317,97	319,78	315,13	320,53	337,66	355,00	359,86	389,48	380,65	347,11	341,67
ECU 1988	350,30	360,84	343,05	340,60	343,62	-	-	-	-	-	-	-	-
<b>PORTUGAL</b>													
ESC 1987	-	-	-	-	-	-	-	-	-	-	-	-	-
ESC 1988	-	-	-	-	-	-	-	-	-	-	-	-	-
ECU 1987	-	-	-	-	-	-	-	-	-	-	-	-	-
ECU 1988	-	-	-	-	-	-	-	-	-	-	-	-	-

A.22 JUNGBULLEN (R3)  
A.22 YOUNG BULLS (R3)

A.22 JEUNES TAUREAUX (R3)  
A.22 TORELLI (R3)

Preise je 100 kg - ohne MwSt. / Prix per 100 kg - hors TVA  
Prices per 100 kg - excl. VAT / Prezzi per 100 kg - IVA escl.

	J	F	M	A	M	J	J	A	S	O	N	D	ANNEE
<b>BR DEUTSCHLAND</b>													
DM 1987	670,48	688,43	696,03	674,97	658,45	646,83	631,71	635,35	636,10	646,29	657,73	663,35	658,15
DM 1988	655,68	649,14	640,06	628,00	620,06	-	-	-	-	-	-	-	-
ECU 1987	324,76	333,63	335,36	324,90	317,09	311,76	304,25	306,42	306,59	311,44	318,86	321,47	317,70
ECU 1988	317,45	314,25	309,11	302,52	298,16	-	-	-	-	-	-	-	-
<b>FRANCE</b>													
FF 1987	2290,00	2325,54	2290,26	2193,03	2170,68	2125,40	2108,77	2147,26	2150,27	2152,42	2155,57	2158,55	2190,84
FF 1988	2109,48	2067,83	2056,97	2069,63	2140,61	-	-	-	-	-	-	-	-
ECU 1987	332,79	338,36	331,56	316,97	312,80	306,75	305,06	310,23	310,39	310,43	307,65	308,54	316,21
ECU 1988	302,59	296,30	292,69	293,72	303,98	-	-	-	-	-	-	-	-
<b>ITALIA</b>													
LIT 1987	537194	534468	530677	526640	511794	490277	469197	465252	471673	475077	472457	471048	-
LIT 1988	477397	484069	480465	481643	482406	-	-	-	-	-	-	-	-
ECU 1987	367,20	364,11	359,47	355,34	341,26	326,54	312,22	309,76	314,51	316,64	310,83	309,77	-
ECU 1988	314,29	318,23	313,64	312,41	312,10	-	-	-	-	-	-	-	-
<b>NETHERLAND</b>													
HFL 1987	795,68	811,36	812,68	779,97	761,29	743,43	718,90	720,97	720,83	728,71	744,00	752,10	759,70
HFL 1988	745,74	736,07	712,90	699,80	702,65	-	-	-	-	-	-	-	-
ECU 1987	341,68	348,32	346,71	332,77	325,31	318,10	307,51	308,65	308,67	312,07	320,49	323,91	325,45
ECU 1988	321,32	317,35	306,54	300,49	301,51	-	-	-	-	-	-	-	-
<b>BELGIQUE/BELGIE</b>													
BFR 1987	13798,1	13817,5	13956,1	13522,7	13471,3	13704,3	13367,1	13544,5	13518,7	13361,9	13302,3	13590,0	13582,2
BFR 1988	13512,6	13238,3	12962,6	12811,7	13031,9	-	-	-	-	-	-	-	-
ECU 1987	321,86	323,41	324,65	314,15	312,91	318,60	310,48	314,54	313,73	309,25	308,17	314,72	315,58
ECU 1988	312,88	306,47	299,24	294,94	299,99	-	-	-	-	-	-	-	-
<b>LUXEMBOURG</b>													
LFR 1987	13806,8	13809,3	13861,8	13982,0	14055,3	14004,8	13531,3	13759,0	13822,7	13638,7	13653,3	13784,8	13804,1
LFR 1988	13908,7	13833,1	13778,7	13593,3	13504,7	-	-	-	-	-	-	-	-
ECU 1987	322,06	323,21	322,46	324,82	326,48	325,58	314,29	319,52	320,79	315,65	316,30	319,23	320,73
ECU 1988	322,05	320,24	318,08	312,94	310,87	-	-	-	-	-	-	-	-
<b>UNITED KINGDOM</b>													
UKL 1987	194,00	192,48	192,71	194,27	195,95	198,49	198,26	199,80	198,88	197,23	200,26	206,29	197,53
UKL 1988	208,25	211,17	214,84	217,95	219,34	-	-	-	-	-	-	-	-
ECU 1987	262,89	260,03	271,07	276,02	281,50	283,54	283,89	285,96	285,73	284,46	289,82	298,51	280,31
ECU 1988	300,19	304,87	318,61	329,55	333,77	-	-	-	-	-	-	-	-
<b>IRELAND</b>													
IRL 1987	-	-	-	-	222,60	-	-	203,20	203,20	209,70	-	-	207,41
IRL 1988	-	-	-	-	-	-	-	-	-	-	-	-	-
ECU 1987	-	-	-	-	286,77	-	-	262,15	261,90	270,65	-	-	267,48
ECU 1988	-	-	-	-	-	-	-	-	-	-	-	-	-
<b>DANMARK</b>													
DKR 1987	2709,84	2695,46	2689,26	2600,90	2539,90	2495,77	2489,26	2515,97	2551,10	2536,29	2507,93	2525,26	2572,16
DKR 1988	2540,97	2563,34	2626,84	2625,67	2612,29	-	-	-	-	-	-	-	-
ECU 1987	346,10	345,97	344,25	332,13	325,14	319,45	315,99	316,46	319,19	318,16	315,11	317,44	326,24
ECU 1988	320,37	324,64	331,30	329,48	327,96	-	-	-	-	-	-	-	-
<b>ELLAS</b>													
DR 1987	45928	47013	47219	47458	47473	48116	48081	48458	48683	48892	48896	49487	48011
DR 1988	50191	50611	52113	52804	52388	-	-	-	-	-	-	-	-
ECU 1987	306,50	310,65	310,31	310,35	306,75	309,64	307,33	308,24	307,11	305,89	301,27	302,66	307,33
ECU 1988	304,89	306,69	314,22	317,61	314,19	-	-	-	-	-	-	-	-
<b>ESPANA</b>													
PTA 1987	46526	45238	44374	44267	43580	44344	46084	47754	47993	50972	49623	47033	46523
PTA 1988	47039	46694	45277	45025	45093	-	-	-	-	-	-	-	-
ECU 1987	323,14	311,22	304,63	304,00	299,77	307,81	323,17	340,59	345,64	373,16	357,55	336,37	327,18
ECU 1988	335,41	335,22	326,19	327,42	327,74	-	-	-	-	-	-	-	-
<b>PORTUGAL</b>													
ESC 1987	-	-	-	-	-	-	-	-	-	-	-	-	-
ESC 1988	-	-	-	-	-	-	-	-	-	-	-	-	-
ECU 1987	-	-	-	-	-	-	-	-	-	-	-	-	-
ECU 1988	-	-	-	-	-	-	-	-	-	-	-	-	-

A.23 JUNGBULLEN (03)  
A.23 YOUNG BULLS (03)A.23 JEUNES TAUREAUX (03)  
A.23 TORELLI (03)Preise je 100 kg - ohne MwSt. / Prix par 100 kg - hors TVA  
Prices per 100 kg - excl. VAT / Prezzi per 100 kg - IVA escl.

	J	F	M	A	M	J	J	A	S	O	N	D	ANNEE
<b>BR DEUTSCHLAND</b>													
DM 1987	608,19	624,46	632,81	634,43	606,42	595,83	583,55	588,68	591,13	600,84	608,93	613,10	606,80
DM 1988	609,68	606,97	602,03	590,57	579,90	-	-	-	-	-	-	-	-
ECU 1987	294,59	302,63	304,90	305,39	292,04	287,18	281,06	283,91	284,92	289,53	295,21	297,11	292,91
ECU 1988	295,18	293,83	290,74	284,49	278,84	-	-	-	-	-	-	-	-
<b>FRANCE</b>													
FF 1987	2181,45	2231,32	2201,13	2080,17	2067,13	2033,17	2016,29	2057,48	2073,77	2090,10	2106,53	2099,39	2105,68
FF 1988	2014,52	2000,66	2002,94	2026,70	2089,77	-	-	-	-	-	-	-	-
ECU 1987	317,01	324,66	318,66	300,66	297,88	293,44	291,68	297,26	299,35	301,44	300,65	300,09	303,92
ECU 1988	288,97	286,67	285,00	287,62	296,76	-	-	-	-	-	-	-	-
<b>ITALIA</b>													
LIT 1987	490419	482764	471906	478917	465871	453080	434774	433526	442370	436132	431027	430439	-
LIT 1988	435332	447383	445500	444023	439603	-	-	-	-	-	-	-	-
ECU 1987	335,23	328,88	319,66	323,14	310,64	301,76	289,31	288,64	294,97	290,68	283,57	283,06	-
ECU 1988	286,60	294,11	290,82	288,01	284,41	-	-	-	-	-	-	-	-
<b>NEDERLAND</b>													
HFL 1987	737,23	749,79	752,65	712,83	702,00	692,20	675,55	680,32	683,50	687,77	699,33	705,87	708,45
HFL 1988	697,19	679,66	666,97	657,37	661,77	-	-	-	-	-	-	-	-
ECU 1987	316,58	321,89	321,10	304,12	299,97	296,18	288,96	291,25	292,68	294,54	301,25	304,00	303,50
ECU 1988	300,40	293,03	286,79	282,27	283,96	-	-	-	-	-	-	-	-
<b>BELGIQUE/BELGIE</b>													
BFR 1987	13038,7	13020,7	13090,0	12666,7	12571,9	12728,3	12452,6	12617,1	12567,0	12478,4	12536,3	12796,8	12715,6
BFR 1988	12703,5	12389,0	12164,8	12022,3	12178,4	-	-	-	-	-	-	-	-
ECU 1987	304,14	304,76	304,51	294,26	292,02	295,91	289,24	293,00	291,65	288,80	290,43	296,35	295,44
ECU 1988	294,15	286,81	280,82	276,77	280,34	-	-	-	-	-	-	-	-
<b>LUXEMBOURG</b>													
LFR 1987	-	-	-	-	-	-	-	-	-	-	-	-	-
LFR 1988	-	-	-	-	-	-	-	-	-	-	-	-	-
ECU 1987	-	-	-	-	-	-	-	-	-	-	-	-	-
ECU 1988	-	-	-	-	-	-	-	-	-	-	-	-	-
<b>UNITED KINGDOM</b>													
UKL 1987	186,80	185,11	185,95	185,77	187,27	190,41	190,68	192,14	191,82	188,68	192,00	197,75	189,63
UKL 1988	200,13	204,09	207,21	211,23	212,70	-	-	-	-	-	-	-	-
ECU 1987	253,14	250,06	261,56	263,94	269,02	272,00	273,04	274,99	275,60	272,14	277,85	286,16	269,10
ECU 1988	288,48	294,64	307,30	319,39	323,66	-	-	-	-	-	-	-	-
<b>IRELAND</b>													
IRL 1987	-	-	151,90	-	-	-	-	-	-	-	-	-	151,90
IRL 1988	-	-	-	-	-	-	-	-	-	-	-	-	-
ECU 1987	-	-	195,51	-	-	-	-	-	-	-	-	-	195,89
ECU 1988	-	-	-	-	-	-	-	-	-	-	-	-	-
<b>DANMARK</b>													
DKR 1987	2522,68	2502,00	2493,03	2368,20	2331,06	2322,23	2329,13	2362,74	2393,77	2369,19	2347,93	2368,81	2393,53
DKR 1988	2384,10	2403,45	2459,58	2465,43	2463,23	-	-	-	-	-	-	-	-
ECU 1987	322,19	321,14	319,13	302,41	298,41	297,24	295,66	297,19	299,50	297,20	295,00	297,77	303,59
ECU 1988	300,59	304,39	310,20	309,38	309,24	-	-	-	-	-	-	-	-
<b>ELLAS</b>													
DR 1987	45300	46654	46728	46737	46873	47147	46904	47624	47646	48028	48404	48337	47223
DR 1988	48948	49784	51408	51931	51562	-	-	-	-	-	-	-	-
ECU 1987	302,32	308,28	307,08	305,64	302,87	303,41	299,82	302,93	300,57	300,48	298,24	295,62	302,28
ECU 1988	297,34	301,68	309,97	312,35	309,23	-	-	-	-	-	-	-	-
<b>ESPANA</b>													
PTA 1987	43549	42094	41396	41333	40185	40184	41818	42487	42900	45965	46070	43368	42622
PTA 1988	42116	41557	40609	40754	40603	-	-	-	-	-	-	-	-
ECU 1987	302,47	289,59	284,18	283,85	276,42	278,94	293,25	303,02	308,96	336,51	331,96	310,16	299,75
ECU 1988	300,31	298,34	292,56	296,36	295,10	-	-	-	-	-	-	-	-
<b>PORTUGAL</b>													
ESC 1987	-	-	-	-	-	-	-	-	-	-	-	-	-
ESC 1988	-	-	-	-	-	-	-	-	-	-	-	-	-
ECU 1987	-	-	-	-	-	-	-	-	-	-	-	-	-
ECU 1988	-	-	-	-	-	-	-	-	-	-	-	-	-

A.24 BULLEN (R3)  
A.24 BULLS (R3)A.23 TAUREAUX (R3)  
A.24 TORI (R3)Preise je 100 kg - ohne MwSt. / Prix par 100 kg - hors TVA  
Prices per 100 kg - excl. VAT / Prezzi per 100 kg - IVA escl.

	J	F	M	A	M	J	J -	A	S	O	N	D	ANNEE
BR DEUTSCHLAND													
DM 1987	-	-	-	-	-	-	593,90	604,87	600,63	612,90	632,87	643,29	614,05
DM 1988	634,42	618,07	609,52	602,37	586,84	-	-	-	-	-	-	-	-
ECU 1987	-	-	-	-	-	-	286,04	291,72	289,50	295,34	306,81	311,75	296,42
ECU 1988	307,16	299,21	294,36	290,18	282,18	-	-	-	-	-	-	-	-
FRANCE													
FF 1987	1899,65	1911,00	1905,23	1852,40	1857,45	1817,53	1791,65	1811,06	1825,07	1838,74	1878,37	1884,00	1856,89
FF 1988	1814,45	1815,07	1840,68	1872,47	1912,58	-	-	-	-	-	-	-	-
ECU 1987	276,06	278,05	275,82	267,74	267,66	262,32	259,18	261,66	263,45	265,19	268,09	269,30	268,01
ECU 1988	260,27	260,08	261,92	265,73	271,60	-	-	-	-	-	-	-	-
ITALIA													
LIT 1987	-	-	-	-	-	-	-	-	-	-	-	-	-
LIT 1988	-	-	-	-	-	-	-	-	-	-	-	-	-
ECU 1987	-	-	-	-	-	-	-	-	-	-	-	-	-
ECU 1988	-	-	-	-	-	-	-	-	-	-	-	-	-
NEDERLAND													
HFL 1987	-	-	-	-	-	-	-	-	-	-	-	-	-
HFL 1988	-	-	-	-	-	-	-	-	-	-	-	-	-
ECU 1987	-	-	-	-	-	-	-	-	-	-	-	-	-
ECU 1988	-	-	-	-	-	-	-	-	-	-	-	-	-
BELGIQUE/BELGIE													
BFR 1987	-	-	-	-	-	-	-	-	-	-	-	-	-
BFR 1988	-	-	-	-	-	-	-	-	-	-	-	-	-
ECU 1987	-	-	-	-	-	-	-	-	-	-	-	-	-
ECU 1988	-	-	-	-	-	-	-	-	-	-	-	-	-
LUXEMBOURG													
LFR 1987	-	-	-	-	-	-	-	-	-	-	-	-	-
LFR 1988	-	-	-	-	-	-	-	-	-	-	-	-	-
ECU 1987	-	-	-	-	-	-	-	-	-	-	-	-	-
ECU 1988	-	-	-	-	-	-	-	-	-	-	-	-	-
UNITED KINGDOM													
UKL 1987	-	-	-	-	-	-	-	-	-	-	-	-	-
UKL 1988	-	-	-	-	-	-	-	-	-	-	-	-	-
ECU 1987	-	-	-	-	-	-	-	-	-	-	-	-	-
ECU 1988	-	-	-	-	-	-	-	-	-	-	-	-	-
IRELAND													
IRL 1987	173,65	184,95	171,30	-	185,25	-	184,90	185,90	-	-	218,60	-	190,30
IRL 1988	-	-	-	-	-	-	-	-	-	-	-	-	-
ECU 1987	224,91	238,62	220,48	-	238,66	-	238,62	239,83	-	-	281,70	-	245,41
ECU 1988	-	-	-	-	-	-	-	-	-	-	-	-	-
DANMARK													
DKR 1987	2458,26	2397,29	2466,97	2296,33	2309,45	2292,13	2248,03	2264,16	2282,13	2258,29	2200,83	2230,48	2312,22
DKR 1988	2284,58	2292,21	2360,55	2363,90	2328,61	-	-	-	-	-	-	-	-
ECU 1987	313,96	307,70	315,80	293,24	295,64	293,38	285,37	284,79	285,54	283,29	276,52	280,38	293,28
ECU 1988	288,04	290,30	297,71	296,64	292,34	-	-	-	-	-	-	-	-
ELLAS													
DR 1987	-	-	-	-	-	-	-	-	-	-	-	-	-
DR 1988	-	-	-	-	-	-	-	-	-	-	-	-	-
ECU 1987	-	-	-	-	-	-	-	-	-	-	-	-	-
ECU 1988	-	-	-	-	-	-	-	-	-	-	-	-	-
ESPANA													
PTA 1987	-	-	-	-	-	-	-	-	-	-	-	-	-
PTA 1988	-	-	-	-	-	-	-	-	-	-	-	-	-
ECU 1987	-	-	-	-	-	-	-	-	-	-	-	-	-
ECU 1988	-	-	-	-	-	-	-	-	-	-	-	-	-
PORTUGAL													
ESC 1987	-	-	-	-	-	-	-	-	-	-	-	-	-
ESC 1988	-	-	-	-	-	-	-	-	-	-	-	-	-
ECU 1987	-	-	-	-	-	-	-	-	-	-	-	-	-
ECU 1988	-	-	-	-	-	-	-	-	-	-	-	-	-

A.25 OCHSEN (R3)  
A.25 STEERS (R3)A.25 BOEUFs (R3)  
A.25 BUII (R3)Preise je 100 kg - ohne MwSt. / Prix per 100 kg - hors TVA  
Prices per 100 kg - excl. VAT / Prezzi per 100 kg - IVA escl.

	J	F	M	A	M	J	J	A	S	O	N	D	ANNEE
<b>BR DEUTSCHLAND</b>													
DM 1987	-	-	-	-	-	-	579,00	593,06	617,40	624,65	621,95	-	622,50
DM 1988	-	-	-	-	-	-	-	-	-	-	-	-	-
ECU 1987	-	-	-	-	-	-	278,87	286,02	297,58	301,01	301,52	-	300,50
ECU 1988	-	-	-	-	-	-	-	-	-	-	-	-	-
<b>FRANCE</b>													
FF 1987	2222,74	2265,07	2257,16	2192,30	2210,90	2220,47	2228,52	2256,84	2236,20	2182,16	2167,30	2186,00	2217,50
FF 1988	2208,87	2178,55	2167,29	2206,60	2316,55	-	-	-	-	-	-	-	-
ECU 1987	323,01	329,57	326,77	316,87	318,60	320,47	322,38	326,06	322,80	314,72	309,33	312,47	320,06
ECU 1988	316,84	312,16	308,39	313,15	328,97	-	-	-	-	-	-	-	-
<b>ITALIA</b>													
LIT 1987	-	-	-	-	-	-	-	-	-	-	-	-	-
LIT 1988	-	-	-	-	-	-	-	-	-	-	-	-	-
ECU 1987	-	-	-	-	-	-	-	-	-	-	-	-	-
ECU 1988	-	-	-	-	-	-	-	-	-	-	-	-	-
<b>NEDERLAND</b>													
HFL 1987	-	-	-	-	-	-	-	-	-	-	-	-	-
HFL 1988	-	-	-	-	-	-	-	-	-	-	-	-	-
ECU 1987	-	-	-	-	-	-	-	-	-	-	-	-	-
ECU 1988	-	-	-	-	-	-	-	-	-	-	-	-	-
<b>BELGIQUE/BELGIE</b>													
BFR 1987	14475,8	14452,9	14546,4	14595,0	14691,9	15039,0	14597,1	14935,5	14798,3	14527,7	14175,7	14150,0	14564,9
BFR 1988	14093,5	14054,8	13980,6	13903,3	13943,5	-	-	-	-	-	-	-	-
ECU 1987	337,67	338,28	338,39	339,06	341,27	349,63	339,05	346,84	343,43	336,23	328,40	327,69	338,41
ECU 1988	326,33	325,37	322,74	320,07	320,97	-	-	-	-	-	-	-	-
<b>LUXEMBOURG</b>													
LFR 1987	14352,1	14153,6	14373,9	14453,7	14527,7	14611,8	14525,0	14681,4	14540,0	14351,6	14371,7	14479,0	14429,1
LFR 1988	14522,6	14496,5	14490,3	14413,3	14411,3	-	-	-	-	-	-	-	-
ECU 1987	334,78	331,27	334,37	335,77	337,45	339,69	337,37	340,94	337,44	332,15	332,94	335,31	335,25
ECU 1988	336,27	335,60	334,51	331,81	331,74	-	-	-	-	-	-	-	-
<b>UNITED KINGDOM</b>													
UKL 1987	191,70	190,66	189,94	189,88	192,05	195,33	194,71	197,34	197,09	196,41	199,24	205,98	195,04
UKL 1988	206,97	209,08	212,33	215,32	216,19	-	-	-	-	-	-	-	-
ECU 1987	259,78	257,57	267,17	269,79	275,89	279,02	278,80	282,42	283,16	283,29	288,33	298,07	276,78
ECU 1988	298,34	301,85	314,89	325,57	328,98	-	-	-	-	-	-	-	-
<b>IRELAND</b>													
IRL 1987	237,34	237,57	235,83	223,34	226,19	226,96	223,54	225,30	226,91	228,49	231,27	234,75	229,83
IRL 1988	235,17	235,59	237,44	244,83	245,12	-	-	-	-	-	-	-	-
ECU 1987	307,40	306,52	303,54	287,29	291,40	293,01	288,49	290,66	292,45	294,90	298,02	302,34	296,39
ECU 1988	302,54	303,59	306,34	315,06	314,96	-	-	-	-	-	-	-	-
<b>DANMARK</b>													
DKR 1987	2442,50	2421,67	2413,16	2372,04	2346,97	2360,22	2362,68	2365,24	2385,93	2343,32	2307,14	2331,00	2368,68
DKR 1988	2346,00	2340,33	2424,36	2432,87	2432,50	-	-	-	-	-	-	-	-
ECU 1987	311,95	310,82	308,91	302,90	300,45	302,10	299,92	297,51	298,52	293,96	289,88	293,02	300,44
ECU 1988	295,79	296,39	305,76	305,29	305,38	-	-	-	-	-	-	-	-
<b>ELLAS</b>													
DR 1987	-	-	-	-	-	-	-	-	-	-	-	-	-
DR 1988	-	-	-	-	-	-	-	-	-	-	-	-	-
ECU 1987	-	-	-	-	-	-	-	-	-	-	-	-	-
ECU 1988	-	-	-	-	-	-	-	-	-	-	-	-	-
<b>ESPANA</b>													
PTA 1987	-	-	-	-	-	-	-	-	-	-	-	-	-
PTA 1988	-	-	-	-	-	-	-	-	-	-	-	-	-
ECU 1987	-	-	-	-	-	-	-	-	-	-	-	-	-
ECU 1988	-	-	-	-	-	-	-	-	-	-	-	-	-
<b>PORTUGAL</b>													
ESC 1987	-	-	-	-	-	-	-	-	-	-	-	-	-
ESC 1988	-	-	-	-	-	-	-	-	-	-	-	-	-
ECU 1987	-	-	-	-	-	-	-	-	-	-	-	-	-
ECU 1988	-	-	-	-	-	-	-	-	-	-	-	-	-

A.26 OCHSEN (03)  
A.26 STEERS (03)A.26 BOEUF5 (03)  
A.26 BUOI (03)Preise je 100 kg - ohne MwSt. / Prix par 100 kg - hors TVA  
Prices per 100 kg - excl. VAT / Prezzi per 100 kg - IVA escl.

	J	F	M	A	M	J	J	A	S	O	N	D	ANNEE
<b>BR DEUTSCHLAND</b>													
DM 1987	-	-	-	-	-	-	-	-	-	-	-	-	-
DM 1988	-	-	-	-	-	-	-	-	-	-	-	-	-
ECU 1987	-	-	-	-	-	-	-	-	-	-	-	-	-
ECU 1988	-	-	-	-	-	-	-	-	-	-	-	-	-
<b>FRANCE</b>													
FF 1987	2116,16	2167,43	2158,03	2055,27	2076,65	2088,17	2095,10	2120,42	2109,53	2074,03	2076,87	2096,35	2103,26
FF 1988	2084,29	2048,03	2043,52	2078,20	2175,29	-	-	-	-	-	-	-	-
ECU 1987	307,52	315,36	312,42	297,06	299,25	301,38	303,08	306,36	304,51	299,12	296,42	299,65	303,57
ECU 1988	298,97	293,46	290,78	294,93	308,91	-	-	-	-	-	-	-	-
<b>ITALIA</b>													
LIT 1987	-	-	-	-	-	-	-	-	-	-	-	-	-
LIT 1988	-	-	-	-	-	-	-	-	-	-	-	-	-
ECU 1987	-	-	-	-	-	-	-	-	-	-	-	-	-
ECU 1988	-	-	-	-	-	-	-	-	-	-	-	-	-
<b>NEDERLAND</b>													
HFL 1987	-	-	-	-	-	-	-	-	-	-	-	-	-
HFL 1988	-	-	-	-	-	-	-	-	-	-	-	-	-
ECU 1987	-	-	-	-	-	-	-	-	-	-	-	-	-
ECU 1988	-	-	-	-	-	-	-	-	-	-	-	-	-
<b>BELGIQUE/BELGIE</b>													
BFR 1987	-	-	-	-	-	-	-	-	-	-	-	-	-
BFR 1988	-	-	-	-	-	-	-	-	-	-	-	-	-
ECU 1987	-	-	-	-	-	-	-	-	-	-	-	-	-
ECU 1988	-	-	-	-	-	-	-	-	-	-	-	-	-
<b>LUXEMBOURG</b>													
LF 1987	12649,0	12722,1	12916,4	12720,8	12825,5	12730,0	12344,0	12618,7	12546,0	12519,3	12276,7	12335,5	12595,6
LF 1988	12422,6	12296,5	12348,4	12266,7	12241,9	-	-	-	-	-	-	-	-
ECU 1987	295,05	297,77	300,47	295,52	297,91	295,95	286,71	293,04	291,16	289,75	284,41	285,67	292,65
ECU 1988	287,64	284,67	285,06	282,40	281,80	-	-	-	-	-	-	-	-
<b>UNITED KINGDOM</b>													
UKL 1987	184,59	183,38	182,36	182,13	184,25	185,58	186,84	188,60	188,68	188,34	190,78	198,36	187,05
UKL 1988	200,80	202,95	205,58	207,35	208,13	-	-	-	-	-	-	-	-
ECU 1987	250,15	247,73	256,52	258,78	264,69	265,10	267,53	269,92	271,08	271,64	276,10	287,03	265,44
ECU 1988	289,45	293,00	304,88	313,52	316,71	-	-	-	-	-	-	-	-
<b>IRELAND</b>													
IRL 1987	236,54	237,22	235,10	221,09	224,57	225,35	222,23	224,44	226,23	227,90	230,70	233,97	229,01
IRL 1988	234,39	235,02	236,71	240,28	237,82	-	-	-	-	-	-	-	-
ECU 1987	306,36	306,06	302,60	284,39	289,31	290,94	286,80	289,56	291,58	294,14	297,30	301,33	295,32
ECU 1988	301,54	302,85	305,40	309,21	305,57	-	-	-	-	-	-	-	-
<b>DANMARK</b>													
DKR 1987	2333,11	2324,96	2320,45	2213,63	2196,81	2228,00	2213,96	2218,77	2271,30	2207,29	2183,10	2213,90	2248,89
DKR 1988	2224,61	2211,83	2284,35	2290,93	2291,13	-	-	-	-	-	-	-	-
ECU 1987	297,98	298,41	297,04	282,68	281,22	285,18	281,04	279,08	284,18	276,89	274,29	278,30	285,24
ECU 1988	280,48	280,12	288,10	287,48	287,64	-	-	-	-	-	-	-	-
<b>ELLAS</b>													
DR 1987	-	-	-	-	-	-	-	-	-	-	-	-	-
DR 1988	-	-	-	-	-	-	-	-	-	-	-	-	-
ECU 1987	-	-	-	-	-	-	-	-	-	-	-	-	-
ECU 1988	-	-	-	-	-	-	-	-	-	-	-	-	-
<b>ESPANA</b>													
PTA 1987	-	-	-	-	-	-	-	-	-	-	-	-	-
PTA 1988	-	-	-	-	-	-	-	-	-	-	-	-	-
ECU 1987	-	-	-	-	-	-	-	-	-	-	-	-	-
ECU 1988	-	-	-	-	-	-	-	-	-	-	-	-	-
<b>PORTUGAL</b>													
ESC 1987	-	-	-	-	-	-	-	-	-	-	-	-	-
ESC 1988	-	-	-	-	-	-	-	-	-	-	-	-	-
ECU 1987	-	-	-	-	-	-	-	-	-	-	-	-	-
ECU 1988	-	-	-	-	-	-	-	-	-	-	-	-	-

A.27 KUEHE (R3)  
A.27 COWS (R3)A.27 VACHES (R3)  
A.27 VACCHE (R3)Preise je 100 kg - ohne MwSt. / Prix per 100 kg - hors TVA  
Prices per 100 kg - excl. VAT / Prezzi per 100 kg - IVA escl.

	J	F	M	A	M	J	J	A	S	O	N	D	ANNEE
<b>BR DEUTSCHLAND</b>													
DM 1987	512,00	506,61	524,03	529,10	545,42	550,53	533,87	540,35	541,77	534,77	527,93	534,48	531,23
DM 1988	536,42	540,10	552,39	548,37	559,19	-	-	-	-	-	-	-	-
ECU 1987	248,00	245,51	252,48	254,68	262,66	265,34	257,13	260,60	261,13	257,70	255,94	259,01	256,43
ECU 1988	259,71	261,46	266,77	264,16	268,89	-	-	-	-	-	-	-	-
<b>FRANCE</b>													
FF 1987	1939,00	1896,57	1917,68	1986,43	2083,94	2081,13	2086,23	2125,94	2124,83	2099,29	2080,80	2079,87	2038,21
FF 1988	2076,55	2029,00	2058,77	2124,50	2239,71	-	-	-	-	-	-	-	-
ECU 1987	281,78	275,95	277,62	287,11	300,30	300,36	301,80	307,15	306,72	302,77	296,98	297,30	294,18
ECU 1988	297,86	290,73	292,95	301,50	318,06	-	-	-	-	-	-	-	-
<b>ITALIA</b>													
LIT 1987	418777	411621	370774	363197	378452	384673	372465	350065	366680	375961	382663	380781	-
LIT 1988	398813	391576	370777	374690	378471	-	-	-	-	-	-	-	-
ECU 1987	286,26	280,42	251,15	245,06	252,35	256,20	247,85	233,07	244,50	250,58	251,75	250,41	-
ECU 1988	262,56	257,42	242,04	243,04	244,86	-	-	-	-	-	-	-	-
<b>NEDERLAND</b>													
HFL 1987	594,23	585,68	612,03	642,93	674,29	680,73	665,77	666,81	672,30	649,19	644,70	648,39	642,98
HFL 1988	646,35	643,24	660,58	654,40	675,45	-	-	-	-	-	-	-	-
ECU 1987	255,17	251,43	261,11	274,30	288,13	291,27	284,78	285,47	287,89	278,02	277,72	279,25	275,45
ECU 1988	278,50	277,33	284,04	281,00	289,83	-	-	-	-	-	-	-	-
<b>BELGIQUE/BELGIE</b>													
BFR 1987	12061,3	11824,3	11819,7	11839,7	12268,1	12567,0	12246,8	12468,4	12397,7	12216,1	12081,7	12145,2	12155,6
BFR 1988	12196,1	11978,6	11927,4	11888,3	12284,8	-	-	-	-	-	-	-	-
ECU 1987	281,34	276,75	274,95	275,05	284,96	292,16	284,46	289,55	287,72	282,73	279,89	281,26	282,43
ECU 1988	282,40	277,31	275,34	273,69	282,79	-	-	-	-	-	-	-	-
<b>LUXEMBOURG</b>													
LFR 1987	10792,6	10688,6	10821,8	11077,0	11150,2	11596,2	11234,0	11716,4	11620,0	11187,1	11131,7	11117,7	11146,8
LFR 1988	11172,6	11075,9	11127,4	11205,0	11374,0	-	-	-	-	-	-	-	-
ECU 1987	251,75	250,17	251,74	257,33	259,00	269,59	260,93	272,09	269,67	258,91	257,88	257,47	258,99
ECU 1988	258,70	256,41	256,88	257,95	261,82	-	-	-	-	-	-	-	-
<b>UNITED KINGDOM</b>													
UKL 1987	-	-	-	-	-	-	-	-	-	-	-	-	-
UKL 1988	-	-	-	-	-	-	-	-	-	-	-	-	-
ECU 1987	-	-	-	-	-	-	-	-	-	-	-	-	-
ECU 1988	-	-	-	-	-	-	-	-	-	-	-	-	-
<b>IRELAND</b>													
IRL 1987	174,18	165,87	172,31	177,30	188,41	182,60	183,72	186,82	186,40	187,35	186,31	189,90	182,09
IRL 1988	188,40	-	-	204,79	211,31	-	-	-	-	-	-	-	-
ECU 1987	225,59	214,00	221,79	228,07	242,73	235,74	237,10	241,02	240,24	241,80	240,09	244,57	234,82
ECU 1988	242,37	-	-	263,54	271,51	-	-	-	-	-	-	-	-
<b>DANMARK</b>													
DKR 1987	2129,55	2096,96	2114,29	2197,57	2238,90	2216,70	2207,52	2201,42	2224,83	2177,68	2150,70	2147,35	2169,82
DKR 1988	2160,65	2223,59	2341,81	2398,27	2448,58	-	-	-	-	-	-	-	-
ECU 1987	271,98	269,15	270,65	280,62	286,61	283,73	280,22	276,90	278,37	273,18	270,22	269,93	275,21
ECU 1988	272,42	281,61	295,35	300,95	307,40	-	-	-	-	-	-	-	-
<b>ELLAS</b>													
DR 1987	34951	35522	36072	36305	36210	36200	40041	35903	37206	36432	37612	-	36623
DR 1988	37680	39147	39529	41066	41113	-	-	-	-	-	-	-	-
ECU 1987	233,25	234,72	237,05	237,41	233,97	232,96	255,94	228,38	234,71	227,93	231,74	-	234,43
ECU 1988	228,89	237,23	238,34	247,01	246,57	-	-	-	-	-	-	-	-
<b>ESPANA</b>													
PTA 1987	28600	28600	30526	31500	32065	31850	31081	31000	31000	32126	33183	32700	31218
PTA 1988	33152	33838	34135	33700	34329	-	-	-	-	-	-	-	-
ECU 1987	198,64	196,75	209,56	216,33	220,56	221,09	217,95	221,10	223,26	235,19	239,10	233,86	219,55
ECU 1988	236,39	242,93	245,92	245,07	249,50	-	-	-	-	-	-	-	-
<b>PORTUGAL</b>													
ESC 1987	-	-	-	-	-	-	-	-	-	-	-	-	-
ESC 1988	-	-	-	-	-	-	-	-	-	-	-	-	-
ECU 1987	-	-	-	-	-	-	-	-	-	-	-	-	-
ECU 1988	-	-	-	-	-	-	-	-	-	-	-	-	-

A.28 KUEHE (03)  
A.28 COWS (03)A.28 VACHES (03)  
A.28 VACCHE (03)Preise je 100 kg - ohne MwSt. / Prix per 100 kg - hors TVA  
Prices per 100 kg - excl. VAT / Prezzi per 100 kg - IVA escl.

	J	F	M	A	M	J	J	A	S	O	N	D	ANNEE
<b>BR DEUTSCHLAND</b>													
DM 1987	474,23	474,00	488,03	493,53	507,97	513,67	497,10	498,52	499,33	493,39	489,13	496,13	493,23
DM 1988	499,26	504,38	520,61	514,93	525,61	-	-	-	-	-	-	-	-
ECU 1987	229,71	229,71	235,14	237,56	244,63	247,58	239,42	240,43	240,67	237,76	237,13	240,43	238,09
ECU 1988	241,72	244,17	251,42	248,05	252,74	-	-	-	-	-	-	-	-
<b>FRANCE</b>													
FF 1987	1635,10	1638,21	1711,23	1786,03	1878,87	1850,17	1863,06	1907,94	1900,47	1856,42	1831,13	1815,71	1801,68
FF 1988	1824,90	1821,59	1894,77	1947,17	2048,03	-	-	-	-	-	-	-	-
ECU 1987	237,62	238,36	247,74	258,15	270,75	267,03	269,51	275,66	274,34	267,74	261,35	259,54	260,04
ECU 1988	261,77	261,01	269,61	276,34	290,84	-	-	-	-	-	-	-	-
<b>ITALIA</b>													
LIT 1987	349726	349168	345484	342363	339687	338060	331077	339316	342413	344074	341480	335390	-
LIT 1988	339219	340624	342048	340833	344426	-	-	-	-	-	-	-	-
ECU 1987	239,06	237,87	234,02	231,00	226,50	225,16	220,31	225,91	228,32	229,32	224,66	220,56	-
ECU 1988	223,32	223,93	223,29	221,07	222,83	-	-	-	-	-	-	-	-
<b>NEDERLAND</b>													
HFL 1987	557,74	557,04	584,65	618,33	648,84	654,83	640,65	644,39	644,27	619,52	616,70	620,13	615,28
HFL 1988	618,42	614,52	632,26	629,87	651,90	-	-	-	-	-	-	-	-
ECU 1987	239,50	239,14	249,43	263,80	277,25	280,19	274,04	275,87	275,89	265,31	265,66	267,07	263,58
ECU 1988	266,46	264,95	271,86	270,46	279,73	-	-	-	-	-	-	-	-
<b>BELGIQUE/BELGIE</b>													
BFR 1987	9992,3	9758,6	9818,7	9826,3	10168,1	10496,0	10322,6	10518,1	10608,0	10460,3	10317,3	10461,6	10227,5
BFR 1988	10612,6	10535,5	10675,8	10647,7	11066,8	-	-	-	-	-	-	-	-
ECU 1987	233,08	228,40	228,41	228,28	236,18	244,01	239,76	244,26	246,18	242,09	239,02	242,27	237,63
ECU 1988	245,73	243,90	246,45	245,12	254,75	-	-	-	-	-	-	-	-
<b>LUXEMBOURG</b>													
LFR 1987	9939,5	9828,7	9916,0	10135,0	10485,5	10588,8	10522,3	10539,3	10535,3	10351,6	10221,5	10290,3	10250,8
LFR 1988	10364,3	10379,3	10583,2	10766,7	10861,3	-	-	-	-	-	-	-	-
ECU 1987	231,85	230,05	230,67	235,45	243,56	246,17	244,40	244,75	244,50	239,58	236,80	238,30	238,17
ECU 1988	239,98	240,28	244,31	247,86	250,62	-	-	-	-	-	-	-	-
<b>UNITED KINGDOM</b>													
UKL 1987	118,99	119,28	128,46	138,11	150,53	149,45	143,79	152,91	154,51	146,94	145,28	152,90	141,08
UKL 1988	151,75	158,97	166,16	171,13	169,06	-	-	-	-	-	-	-	-
ECU 1987	161,24	161,13	180,69	196,23	216,25	213,49	205,89	218,85	221,99	211,94	210,24	221,26	200,21
ECU 1988	218,75	229,51	246,41	258,75	257,26	-	-	-	-	-	-	-	-
<b>IRELAND</b>													
IRL 1987	167,55	161,05	166,77	172,58	183,15	178,24	177,54	181,52	184,71	181,02	180,87	185,02	177,01
IRL 1988	185,64	188,61	191,73	199,22	207,48	-	-	-	-	-	-	-	-
ECU 1987	217,01	207,78	214,65	221,99	235,96	230,11	229,12	234,18	238,07	233,63	233,08	238,28	228,27
ECU 1988	238,82	243,04	247,36	256,37	266,59	-	-	-	-	-	-	-	-
<b>DANMARK</b>													
DKR 1987	1972,55	1936,07	1959,39	2043,27	2105,74	2085,60	2078,94	2071,00	2075,17	2022,90	1995,97	1986,13	2020,47
DKR 1988	2003,23	2075,41	2190,03	2239,93	2292,58	-	-	-	-	-	-	-	-
ECU 1987	251,93	248,50	250,82	260,92	269,56	266,95	263,90	260,50	259,64	253,76	250,78	249,67	256,27
ECU 1988	252,57	262,84	276,21	281,08	287,82	-	-	-	-	-	-	-	-
<b>ELLAS</b>													
DR 1987	34168	35105	35002	35255	34852	35489	36367	35431	36538	36058	37060	37106	35730
DR 1988	36902	36606	37129	36457	38179	-	-	-	-	-	-	-	-
ECU 1987	228,02	231,97	230,03	230,55	225,20	228,38	232,46	225,37	230,50	225,59	228,34	226,94	228,71
ECU 1988	224,16	221,83	223,88	219,29	228,97	-	-	-	-	-	-	-	-
<b>ESPANA</b>													
PTA 1987	21800	21800	23926	25292	25839	25350	24581	24500	24500	27194	28483	28000	25157
PTA 1988	28452	29138	29319	28800	29429	-	-	-	-	-	-	-	-
ECU 1987	151,41	149,97	164,25	173,69	177,73	175,97	172,37	174,74	176,45	199,08	205,24	200,25	176,92
ECU 1988	202,88	209,18	211,23	209,43	213,89	-	-	-	-	-	-	-	-
<b>PORTUGAL</b>													
ESC 1987	-	-	-	-	-	-	-	-	-	-	-	-	-
ESC 1988	-	-	-	-	-	-	-	-	-	-	-	-	-
ECU 1987	-	-	-	-	-	-	-	-	-	-	-	-	-
ECU 1988	-	-	-	-	-	-	-	-	-	-	-	-	-



A.29 KUEHE (P2)  
A.29 COWS (P2)A.29 VACHES (P2)  
A.29 VACCHE (P2)Preise je 100 kg - ohne MwSt. / Prix par 100 kg - hors TVA  
Prices per 100 kg - excl. VAT / Prezzi per 100 kg - IVA escl.

	J	F	M	A	M	J	J	A	S	O	N	D	ANNEE
<b>BR DEUTSCHLAND</b>													
DM 1987	-	-	-	-	-	-	-	-	-	-	-	-	-
DM 1988	-	-	-	-	-	-	-	-	-	-	-	-	-
ECU 1987	-	-	-	-	-	-	-	-	-	-	-	-	-
ECU 1988	-	-	-	-	-	-	-	-	-	-	-	-	-
<b>FRANCE</b>													
FF 1987	1365,65	1390,93	1456,94	1518,70	1595,00	1582,17	1583,26	1600,29	1603,17	1573,68	1551,40	1535,00	1525,85
FF 1988	1557,65	1576,76	1650,23	1704,30	1787,71	-	-	-	-	-	-	-	-
ECU 1987	198,46	202,38	210,92	219,51	229,84	228,35	229,04	231,21	231,42	226,96	221,42	219,41	220,23
ECU 1988	223,43	225,93	234,82	241,87	253,87	-	-	-	-	-	-	-	-
<b>ITALIA</b>													
LIT 1987	290042	296311	285187	279443	276477	275713	272168	274045	260200	286574	289010	284965	-
LIT 1988	295326	296900	299152	302430	298868	-	-	-	-	-	-	-	-
ECU 1987	198,26	201,86	193,18	188,55	184,35	183,63	181,11	182,46	173,50	191,00	190,14	187,40	-
ECU 1988	194,43	195,18	195,28	196,17	193,36	-	-	-	-	-	-	-	-
<b>NEDERLAND</b>													
HFL 1987	472,55	488,25	514,23	534,60	547,35	543,30	521,74	527,52	544,30	534,45	525,67	520,87	522,21
HFL 1988	525,39	522,90	538,42	534,40	557,03	-	-	-	-	-	-	-	-
ECU 1987	202,92	209,61	219,38	228,08	233,89	232,47	223,17	225,84	233,08	228,88	226,44	224,33	223,71
ECU 1988	226,38	225,44	231,51	229,47	239,02	-	-	-	-	-	-	-	-
<b>BELOIQUE/BELOIE</b>													
BFR 1987	8747,4	8698,9	8749,0	8626,7	8814,5	8942,3	8761,6	8783,5	8993,3	8916,1	8768,7	8814,8	8804,0
BFR 1988	8946,4	8902,1	9156,4	9293,0	9656,1	-	-	-	-	-	-	-	-
ECU 1987	204,04	203,60	203,52	200,41	204,74	207,89	203,51	203,98	208,71	206,35	203,14	204,14	204,56
ECU 1988	207,15	206,08	211,38	213,94	222,28	-	-	-	-	-	-	-	-
<b>LUXEMBOURG</b>													
LFR 1987	-	-	-	-	-	-	-	-	-	-	-	-	-
LFR 1988	-	-	-	-	-	-	-	-	-	-	-	-	-
ECU 1987	-	-	-	-	-	-	-	-	-	-	-	-	-
ECU 1988	-	-	-	-	-	-	-	-	-	-	-	-	-
<b>UNITED KINGDOM</b>													
UKL 1987	106,99	107,08	115,87	124,45	129,73	130,46	131,47	133,00	132,52	129,56	132,12	133,02	125,09
UKL 1988	144,94	152,07	154,62	160,70	169,65	-	-	-	-	-	-	-	-
ECU 1987	144,99	144,65	162,99	176,83	186,37	186,36	188,25	190,35	190,40	186,87	191,20	192,49	177,51
ECU 1988	208,93	219,54	229,31	242,98	258,15	-	-	-	-	-	-	-	-
<b>IRELAND</b>													
IRL 1987	143,23	137,82	143,53	149,35	150,63	148,54	153,09	146,93	155,12	157,10	155,96	154,03	149,95
IRL 1988	153,77	155,49	155,28	164,34	171,75	-	-	-	-	-	-	-	-
ECU 1987	185,51	177,82	184,74	192,11	194,06	191,77	197,56	189,56	199,93	202,76	200,98	198,38	193,37
ECU 1988	197,82	200,37	200,34	211,48	220,68	-	-	-	-	-	-	-	-
<b>DANMARK</b>													
DKR 1987	1703,84	1671,64	1681,13	1774,33	1819,00	1801,20	1797,35	1798,74	1798,03	1753,19	1725,60	1721,26	1747,36
DKR 1988	1722,42	1807,86	1917,97	1967,13	2014,77	-	-	-	-	-	-	-	-
ECU 1987	217,61	214,56	215,20	226,58	232,86	230,55	228,16	226,25	224,97	219,93	216,81	216,37	221,63
ECU 1988	217,17	228,96	241,90	246,85	252,94	-	-	-	-	-	-	-	-
<b>ELLAS</b>													
DR 1987	33852	33891	33979	34345	34367	34107	34762	34745	35307	35326	36589	36641	34852
DR 1988	36212	35457	35776	34940	35669	-	-	-	-	-	-	-	-
ECU 1987	225,91	223,94	223,30	224,60	222,07	219,49	222,20	221,01	222,73	221,01	225,44	224,09	223,09
ECU 1988	219,97	214,86	215,71	210,16	213,92	-	-	-	-	-	-	-	-
<b>ESPAÑA</b>													
PTA 1987	20700	20700	20700	20408	20990	21050	20006	19200	19200	21045	21500	21500	20593
PTA 1988	21726	22138	22435	22000	22629	-	-	-	-	-	-	-	-
ECU 1987	143,77	142,41	142,10	140,15	144,38	146,12	140,30	136,94	138,28	154,07	154,92	153,76	144,83
ECU 1988	154,92	158,93	161,63	159,98	164,47	-	-	-	-	-	-	-	-
<b>PORTUGAL</b>													
ESC 1987	-	-	-	-	-	-	-	-	-	-	-	-	-
ESC 1988	-	-	-	-	-	-	-	-	-	-	-	-	-
ECU 1987	-	-	-	-	-	-	-	-	-	-	-	-	-
ECU 1988	-	-	-	-	-	-	-	-	-	-	-	-	-

A.30 FAERSEN (R3)  
A.30 HEIFERS (R3)A.30 GENISSES (R3)  
A.30 GIOVENCHE (R3)Preise je 100 kg - ohne MwSt. / Prix per 100 kg - hors TVA  
Prices per 100 kg - excl. VAT / Prezzi per 100 kg - IVA escl.

	J	F	M	A	M	J	J	A	S	O	N	D	ANNEE
<b>BR DEUTSCHLAND</b>													
DM 1987	577,74	576,00	582,35	581,30	584,39	586,77	578,58	577,13	576,60	572,90	571,43	583,74	578,78
DM 1988	585,45	587,10	590,94	588,20	573,10	-	-	-	-	-	-	-	-
ECU 1987	279,84	279,14	280,58	279,81	281,43	282,81	278,66	278,34	277,91	276,07	277,03	282,89	279,39
ECU 1988	283,45	284,21	285,39	283,35	275,57	-	-	-	-	-	-	-	-
<b>FRANCE</b>													
FF 1987	2138,03	2130,54	2125,00	2154,63	2219,26	2234,77	2242,29	2264,10	2260,13	2231,58	2211,07	2214,19	2200,83
FF 1988	2231,61	2207,31	2219,74	2276,87	2379,74	-	-	-	-	-	-	-	-
ECU 1987	310,70	309,99	307,64	311,42	319,80	322,54	324,37	327,11	326,25	321,85	315,57	316,50	317,65
ECU 1988	320,11	316,28	315,85	323,13	337,94	-	-	-	-	-	-	-	-
<b>ITALIA</b>													
LIT 1987	516726	527204	520190	543187	514590	494313	502055	491823	510500	503010	497727	516174	-
LIT 1988	519368	503814	509539	502777	500700	-	-	-	-	-	-	-	-
ECU 1987	353,21	359,16	352,37	366,50	343,13	329,23	334,08	327,45	340,39	335,25	327,45	339,44	-
ECU 1988	341,92	331,21	332,62	326,12	323,93	-	-	-	-	-	-	-	-
<b>NEDERLAND</b>													
HFL 1987	611,94	610,96	628,55	647,37	672,32	684,90	675,35	677,55	685,90	668,84	662,40	665,16	656,69
HFL 1988	668,42	665,93	683,58	678,40	696,77	-	-	-	-	-	-	-	-
ECU 1987	262,78	262,29	268,15	276,19	287,29	293,05	288,88	290,07	293,71	286,43	285,34	286,47	281,32
ECU 1988	288,01	287,11	293,93	291,30	298,98	-	-	-	-	-	-	-	-
<b>BELGIQUE/BELGIE</b>													
BFR 1987	12520,6	12310,4	12335,5	11971,7	12098,4	12465,3	12066,4	12356,4	12276,3	11967,1	11701,7	11854,8	12166,2
BFR 1988	11737,1	11556,5	11638,1	11738,3	11995,5	-	-	-	-	-	-	-	-
ECU 1987	292,06	288,13	286,95	278,12	281,02	289,79	280,27	286,95	284,90	276,96	271,09	274,54	282,68
ECU 1988	271,77	267,53	268,66	270,23	276,13	-	-	-	-	-	-	-	-
<b>LUXEMBOURG</b>													
LFR 1987	14177,5	14113,5	14272,1	14073,2	14154,0	14031,3	14075,5	14128,9	14119,3	14135,5	14208,3	14164,5	14141,1
LFR 1988	14077,4	14088,4	14178,5	14170,0	14097,1	-	-	-	-	-	-	-	-
ECU 1987	330,71	330,33	332,00	326,94	328,77	326,20	326,93	328,11	327,67	327,15	329,16	328,02	328,56
ECU 1988	325,96	326,15	327,31	326,21	324,50	-	-	-	-	-	-	-	-
<b>UNITED KINGDOM</b>													
UKL 1987	186,66	184,62	185,45	187,39	189,67	191,13	190,75	191,35	190,88	191,85	194,88	201,46	190,64
UKL 1988	203,52	204,88	210,79	213,36	215,27	-	-	-	-	-	-	-	-
ECU 1987	252,95	249,41	260,86	266,25	272,48	273,03	273,14	273,86	274,24	276,71	282,03	291,52	270,54
ECU 1988	293,37	295,79	312,60	322,61	327,57	-	-	-	-	-	-	-	-
<b>IRELAND</b>													
IRL 1987	219,66	211,10	212,53	215,45	220,16	216,47	210,10	211,16	213,53	212,29	216,13	228,14	215,57
IRL 1988	230,02	230,24	233,43	241,06	242,55	-	-	-	-	-	-	-	-
ECU 1987	284,50	272,35	273,55	277,13	283,63	279,47	271,15	272,43	275,21	273,99	278,52	293,83	278,00
ECU 1988	295,91	296,70	301,17	310,21	311,66	-	-	-	-	-	-	-	-
<b>DANMARK</b>													
DKR 1987	2277,90	2250,82	2271,42	2332,27	2350,16	2325,80	2319,84	2309,19	2296,43	2244,45	2216,73	2202,32	2283,45
DKR 1988	2222,00	2291,79	2406,06	2459,30	2527,23	-	-	-	-	-	-	-	-
ECU 1987	290,93	288,90	290,76	297,83	300,85	297,69	294,48	290,46	287,32	281,55	278,52	276,84	289,63
ECU 1988	280,15	290,24	303,45	308,61	317,28	-	-	-	-	-	-	-	-
<b>ELLAS</b>													
DR 1987	45365	46208	46443	47010	46261	46499	47040	47563	47474	48399	48111	48274	47058
DR 1988	48715	49379	51970	52645	52491	-	-	-	-	-	-	-	-
ECU 1987	302,74	305,33	305,22	307,42	298,92	299,23	300,68	302,54	299,48	302,80	296,43	295,24	301,23
ECU 1988	295,93	299,23	313,36	316,65	314,81	-	-	-	-	-	-	-	-
<b>ESPANA</b>													
PTA 1987	-	-	-	-	-	-	-	-	-	-	-	-	-
PTA 1988	-	-	-	-	-	-	-	-	-	-	-	-	-
ECU 1987	-	-	-	-	-	-	-	-	-	-	-	-	-
ECU 1988	-	-	-	-	-	-	-	-	-	-	-	-	-
<b>PORTUGAL</b>													
ESC 1987	-	-	-	-	-	-	-	-	-	-	-	-	-
ESC 1988	-	-	-	-	-	-	-	-	-	-	-	-	-
ECU 1987	-	-	-	-	-	-	-	-	-	-	-	-	-
ECU 1988	-	-	-	-	-	-	-	-	-	-	-	-	-

A.31 FAERSEN (03)  
A.31 HEIFERS (03)A.31 GENISSES (03)  
A.31 GIOVENCHE (03)Preise je 100 kg - ohne MwSt. / Prix par 100 kg - hors TVA  
Prices per 100 kg - excl. VAT / Prezzi per 100 kg - IVA escl.

	J	F	M	A	M	J	J	A	S	O	N	D	ANNEE
<b>BR DEUTSCHLAND</b>													
DM 1987	526,65	532,04	538,45	540,53	545,16	550,00	537,32	533,23	530,77	531,35	528,47	538,74	535,61
DM 1988	542,00	544,48	553,71	548,70	553,94	-	-	-	-	-	-	-	-
ECU 1987	255,10	257,84	259,43	260,19	262,54	265,09	258,79	257,17	255,82	256,05	256,20	261,08	258,55
ECU 1988	262,41	263,58	267,41	264,32	266,36	-	-	-	-	-	-	-	-
<b>FRANCE</b>													
FF 1987	1723,10	1715,14	1753,81	1818,53	1911,32	1906,17	1916,65	1943,61	1939,80	1903,06	1873,03	1862,16	1853,69
FF 1988	1880,74	1863,83	1917,26	1976,07	2083,39	-	-	-	-	-	-	-	-
ECU 1987	250,40	249,55	253,90	262,84	275,43	275,11	277,26	280,81	280,01	274,47	267,33	266,18	267,55
ECU 1988	269,78	267,07	272,81	280,44	295,86	-	-	-	-	-	-	-	-
<b>ITALIA</b>													
LIT 1987	404632	400979	400726	392197	393148	395830	398555	394965	390977	399394	387473	391890	-
LIT 1988	393277	391224	398539	392570	394252	-	-	-	-	-	-	-	-
ECU 1987	276,59	273,17	271,44	264,63	262,15	263,63	265,21	262,96	260,70	266,19	254,92	257,71	-
ECU 1988	258,91	257,19	260,16	254,63	255,07	-	-	-	-	-	-	-	-
<b>NEDERLAND</b>													
HFL 1987	577,90	576,96	598,13	620,07	650,03	658,10	647,00	646,52	654,97	628,58	624,40	630,97	625,11
HFL 1988	623,94	629,48	643,58	638,90	653,87	-	-	-	-	-	-	-	-
ECU 1987	248,16	247,69	255,18	264,55	277,76	281,59	276,75	276,78	280,47	269,19	268,97	271,74	267,80
ECU 1988	268,84	271,40	276,73	274,34	280,57	-	-	-	-	-	-	-	-
<b>BELGIQUE/BELGIE</b>													
BFR 1987	-	-	-	-	-	-	-	-	-	-	-	-	-
BFR 1988	-	-	-	-	-	-	-	-	-	-	-	-	-
ECU 1987	-	-	-	-	-	-	-	-	-	-	-	-	-
ECU 1988	-	-	-	-	-	-	-	-	-	-	-	-	-
<b>LUXEMBOURG</b>													
LFR 1987	12329,9	11907,0	11860,6	12258,2	12016,9	12202,3	11697,9	11559,5	11561,7	11629,0	11666,7	11582,3	11841,0
LFR 1988	11587,1	11651,7	11704,8	11638,3	11756,4	-	-	-	-	-	-	-	-
ECU 1987	287,61	278,69	275,91	284,77	279,13	283,68	271,71	268,44	268,32	269,14	270,28	268,22	275,12
ECU 1988	262,30	269,71	270,20	267,73	270,62	-	-	-	-	-	-	-	-
<b>UNITED KINGDOM</b>													
UKL 1987	179,03	177,61	177,72	178,52	181,24	182,63	180,58	181,00	182,39	183,22	185,24	194,49	182,14
UKL 1988	195,99	197,46	203,14	205,77	209,70	-	-	-	-	-	-	-	-
ECU 1987	242,61	239,94	249,98	253,64	260,36	260,89	258,58	259,04	262,04	264,26	268,07	281,44	258,47
ECU 1988	282,52	285,08	301,26	311,13	319,09	-	-	-	-	-	-	-	-
<b>IRELAND</b>													
IRL 1987	210,50	203,00	206,72	209,85	212,92	209,53	202,17	204,07	206,83	205,91	208,46	219,60	208,34
IRL 1988	224,83	225,11	228,26	236,22	235,65	-	-	-	-	-	-	-	-
ECU 1987	272,63	261,90	266,08	269,93	274,30	270,50	260,91	263,28	266,57	265,76	268,63	282,82	268,67
ECU 1988	289,24	290,07	294,49	303,99	302,79	-	-	-	-	-	-	-	-
<b>DANMARK</b>													
DKR 1987	2132,32	2096,82	2114,84	2166,03	2197,23	2167,20	2168,10	2159,32	2153,70	2105,06	2074,40	2067,45	2133,32
DKR 1988	2086,45	2151,48	2255,45	2313,03	2358,68	-	-	-	-	-	-	-	-
ECU 1987	272,34	269,13	270,72	276,60	281,28	277,39	275,22	271,60	269,47	264,07	260,64	259,89	270,58
ECU 1988	263,06	272,48	284,46	290,25	296,12	-	-	-	-	-	-	-	-
<b>ELLAS</b>													
DR 1987	43411	45169	45618	45874	45179	45642	46264	46743	46873	46817	47395	47605	46056
DR 1988	47876	47845	49501	50327	50275	-	-	-	-	-	-	-	-
ECU 1987	289,71	298,47	299,79	299,99	291,93	293,72	295,72	297,33	295,70	292,90	292,02	291,15	294,81
ECU 1988	290,82	289,93	298,47	302,71	301,52	-	-	-	-	-	-	-	-
<b>ESPANA</b>													
PTA 1987	-	-	-	-	-	-	-	-	-	-	-	-	-
PTA 1988	-	-	-	-	-	-	-	-	-	-	-	-	-
ECU 1987	-	-	-	-	-	-	-	-	-	-	-	-	-
ECU 1988	-	-	-	-	-	-	-	-	-	-	-	-	-
<b>PORTUGAL</b>													
ESC 1987	-	-	-	-	-	-	-	-	-	-	-	-	-
ESC 1988	-	-	-	-	-	-	-	-	-	-	-	-	-
ECU 1987	-	-	-	-	-	-	-	-	-	-	-	-	-
ECU 1988	-	-	-	-	-	-	-	-	-	-	-	-	-

A.32 JUNGBULLEN (ERLOESPRISE)  
A.32 YOUNG BULLS (UNIT VALUES)A.32 JEUNES TAUREAUX (VALEURS UNITAIRES)  
A.32 TORELLI (VALORI UNITARI)Preise je 100 kg - ohne MwSt. / Prix par 100 kg - hors TVA  
Prices per 100 kg - excl. VAT / Prezzi per 100 kg - IVA escl.

	J	F	M	A	M	J	J	A	S	O	N	D	ANNEE
<b>BR DEUTSCHLAND</b>													
DM 1987	664,58	677,13	686,33	670,73	653,68	642,71	628,23	632,71	634,16	644,37	653,96	658,61	653,37
DM 1988	652,43	646,46	638,71	626,06	618,08	-	-	-	-	-	-	-	-
ECU 1987	321,91	328,15	330,68	322,86	314,80	309,77	302,58	305,14	305,66	310,51	317,04	319,17	315,39
ECU 1988	315,88	312,95	308,46	301,59	297,20	-	-	-	-	-	-	-	-
<b>FRANCE</b>													
FF 1987	2329,14	2363,24	2329,22	2239,71	2228,25	2186,97	2167,16	2198,28	2195,28	2192,72	2193,63	2197,35	2236,63
FF 1988	2149,87	2111,63	2093,03	2106,06	2177,26	-	-	-	-	-	-	-	-
ECU 1987	338,48	343,85	337,20	323,72	321,10	315,64	313,50	317,60	316,89	316,24	313,08	314,09	322,82
ECU 1988	308,38	302,57	297,82	298,89	309,19	-	-	-	-	-	-	-	-
<b>ITALIA</b>													
LIT 1987	532833	531371	527265	522613	510536	494333	477784	473119	481118	478074	477375	478074	-
LIT 1988	483506	484835	481597	480349	480508	-	-	-	-	-	-	-	-
ECU 1987	364,22	362,00	357,16	352,62	340,43	329,24	317,93	315,00	320,80	318,63	314,06	314,39	-
ECU 1988	318,31	318,73	314,38	311,57	310,87	-	-	-	-	-	-	-	-
<b>NEDERLAND</b>													
HFL 1987	786,54	800,10	801,21	770,13	752,54	739,81	716,58	717,80	718,14	724,01	738,48	746,20	752,95
HFL 1988	743,40	733,54	713,36	700,84	703,11	-	-	-	-	-	-	-	-
ECU 1987	337,75	343,49	341,81	328,57	321,57	316,55	306,51	307,30	307,52	310,06	318,11	321,37	322,56
ECU 1988	320,31	316,26	306,74	300,94	301,70	-	-	-	-	-	-	-	-
<b>BELGIQUE/BELGIE</b>													
BFR 1987	13923,5	13935,1	14031,4	13660,2	13604,4	13783,1	13536,8	13670,7	13588,8	13444,3	13403,9	13669,3	13689,1
BFR 1988	13802,8	13543,9	13268,1	13135,2	13342,1	-	-	-	-	-	-	-	-
ECU 1987	324,78	326,16	326,40	317,34	316,00	320,43	314,42	317,47	315,36	311,15	310,52	316,55	318,06
ECU 1988	319,60	313,54	306,29	302,39	307,13	-	-	-	-	-	-	-	-
<b>LUXEMBOURG</b>													
LFR 1987	13802,5	13703,2	13832,7	13881,7	13959,5	13816,9	13356,4	13511,4	13524,2	13481,9	13513,1	13566,7	13661,2
LFR 1988	13361,3	12981,8	13187,3	12972,8	12987,8	-	-	-	-	-	-	-	-
ECU 1987	321,96	320,73	321,78	322,49	324,25	321,21	310,23	313,77	313,86	312,02	313,05	314,18	317,41
ECU 1988	309,38	300,53	304,43	298,65	298,97	-	-	-	-	-	-	-	-
<b>UNITED KINGDOM</b>													
UKL 1987	190,11	188,88	189,51	190,09	191,65	194,47	194,48	195,93	195,45	192,81	196,09	201,96	193,57
UKL 1988	203,98	207,19	210,61	214,30	215,79	-	-	-	-	-	-	-	-
ECU 1987	257,62	255,16	266,57	270,08	275,33	277,80	278,47	280,42	280,81	278,09	283,78	292,25	274,69
ECU 1988	294,04	299,12	312,34	324,03	328,37	-	-	-	-	-	-	-	-
<b>IRELAND</b>													
IRL 1987	-	-	151,90	-	-	203,20	94,00	200,90	213,78	216,19	-	-	193,90
IRL 1988	-	-	232,20	-	-	-	-	-	-	-	-	-	-
ECU 1987	-	-	195,51	-	-	262,34	121,31	259,19	275,53	279,02	-	-	250,06
ECU 1988	-	-	299,57	-	-	-	-	-	-	-	-	-	-
<b>DANMARK</b>													
DKR 1987	2590,79	2574,65	2567,17	2453,00	2406,09	2387,31	2393,72	2419,38	2448,38	2426,57	2402,12	2423,87	2458,76
DKR 1988	2434,71	2451,13	2514,20	2517,37	2509,42	-	-	-	-	-	-	-	-
ECU 1987	330,89	330,46	328,62	313,24	308,01	305,57	303,86	304,32	306,34	304,40	301,81	304,69	311,86
ECU 1988	306,97	310,42	317,09	315,89	315,04	-	-	-	-	-	-	-	-
<b>ELLAS</b>													
DR 1987	45928	47034	47250	47400	47465	48001	47864	48324	48537	48895	48926	49307	47943
DR 1988	49995	50578	52066	52794	52392	-	-	-	-	-	-	-	-
ECU 1987	306,51	310,79	310,51	309,97	306,70	308,90	305,95	307,39	306,19	305,90	301,45	301,56	306,89
ECU 1988	303,70	306,50	313,94	317,55	314,21	-	-	-	-	-	-	-	-
<b>ESPANA</b>													
PTA 1987	46834	45454	44696	44701	43923	44410	46230	47719	47960	51103	50481	47431	46780
PTA 1988	47904	48051	46134	45541	45569	-	-	-	-	-	-	-	-
ECU 1987	325,28	312,70	306,83	306,98	302,13	308,27	324,19	340,34	345,40	374,12	363,74	339,22	329,00
ECU 1988	341,58	344,96	332,36	331,18	331,20	-	-	-	-	-	-	-	-
<b>PORTUGAL</b>													
ESC 1987	-	-	-	-	-	-	-	-	-	-	-	-	-
ESC 1988	-	-	-	-	-	-	-	-	-	-	-	-	-
ECU 1987	-	-	-	-	-	-	-	-	-	-	-	-	-
ECU 1988	-	-	-	-	-	-	-	-	-	-	-	-	-

A.33 OCHSEN (ERLOESPREISE)  
A.33 STEERS (UNIT VALUES)A.33 BOEUFs (VALEURS UNITAIRES)  
A.33 BUOI (VALORI UNITARI)Preise je 100 kg - ohne MwSt. / Prix per 100 kg - hors TVA  
Prices per 100 kg - excl. VAT / Prezzi per 100 kg - IVA escl.

	J	F	M	A	M	J	J	A	S	O	N	D	ANHEE
<b>BR DEUTSCHLAND</b>													
DM 1987	-	-	-	-	-	-	-	-	-	-	-	-	-
DM 1988	-	-	-	-	-	-	-	-	-	-	-	-	-
ECU 1987	-	-	-	-	-	-	-	-	-	-	-	-	-
ECU 1988	-	-	-	-	-	-	-	-	-	-	-	-	-
<b>FRANCE</b>													
FF 1987	2261,17	2291,46	2279,86	2216,08	2243,87	2256,42	2262,12	2284,56	2266,68	2217,54	2201,12	2218,93	2248,87
FF 1988	2229,71	2193,90	2185,80	2220,73	2324,99	-	-	-	-	-	-	-	-
ECU 1987	328,60	333,41	330,06	320,30	323,35	325,66	327,24	330,07	327,20	319,82	314,15	317,17	324,58
ECU 1988	319,83	314,36	311,02	315,16	330,17	-	-	-	-	-	-	-	-
<b>ITALIA</b>													
LIT 1987	-	-	-	-	-	-	-	-	-	-	-	-	-
LIT 1988	-	-	-	-	-	-	-	-	-	-	-	-	-
ECU 1987	-	-	-	-	-	-	-	-	-	-	-	-	-
ECU 1988	-	-	-	-	-	-	-	-	-	-	-	-	-
<b>NEDERLAND</b>													
HFL 1987	-	-	-	-	-	-	-	-	-	-	-	-	-
HFL 1988	-	-	-	-	-	-	-	-	-	-	-	-	-
ECU 1987	-	-	-	-	-	-	-	-	-	-	-	-	-
ECU 1988	-	-	-	-	-	-	-	-	-	-	-	-	-
<b>BELGIQUE/BELGIE</b>													
BFR 1987	14823,6	14814,5	14908,1	14954,1	15102,8	15426,5	15000,4	15329,6	15160,0	14922,7	14538,2	14521,7	14940,8
BFR 1988	14398,7	14375,9	14316,9	14297,2	14405,1	-	-	-	-	-	-	-	-
ECU 1987	345,78	346,74	346,80	347,40	350,81	358,63	348,41	356,00	351,82	345,37	336,80	336,29	347,14
ECU 1988	333,40	332,80	330,50	329,14	331,59	-	-	-	-	-	-	-	-
<b>LUXEMBOURG</b>													
LFR 1987	13885,1	13761,0	13974,2	13978,5	14060,9	14095,8	13926,9	14115,8	13993,2	13849,1	13797,1	13891,2	13926,3
LFR 1988	13755,6	13671,5	13687,1	13608,3	13597,8	-	-	-	-	-	-	-	-
ECU 1987	323,89	322,08	325,07	324,74	326,61	327,70	323,48	327,81	324,75	320,52	319,63	321,69	323,57
ECU 1988	318,51	316,50	315,96	313,28	313,01	-	-	-	-	-	-	-	-
<b>UNITED KINGDOM</b>													
UKL 1987	188,88	187,53	187,12	187,29	189,26	191,83	191,40	193,68	193,18	192,77	196,18	203,27	191,89
UKL 1988	204,53	206,16	209,25	212,10	212,32	-	-	-	-	-	-	-	-
ECU 1987	255,96	253,33	263,21	266,10	271,88	274,03	274,07	277,19	277,55	278,04	283,90	294,14	272,31
ECU 1988	294,82	297,63	310,32	320,69	323,08	-	-	-	-	-	-	-	-
<b>IRELAND</b>													
IRL 1987	236,60	236,94	235,03	222,18	225,24	225,71	222,42	224,48	226,24	228,03	230,85	234,39	229,15
IRL 1988	234,75	235,26	237,24	243,49	242,91	-	-	-	-	-	-	-	-
ECU 1987	306,44	305,69	302,51	285,79	290,18	291,40	287,04	289,61	291,59	294,31	297,49	301,87	295,50
ECU 1988	302,00	303,16	306,07	313,34	312,12	-	-	-	-	-	-	-	-
<b>DANMARK</b>													
DKR 1987	2379,92	2366,34	2360,12	2281,41	2261,06	2284,57	2263,45	2277,00	2320,35	2265,50	2234,49	2229,26	2297,11
DKR 1988	2264,35	2246,56	2322,22	2341,60	2306,17	-	-	-	-	-	-	-	-
ECU 1987	303,96	303,72	302,12	291,33	289,45	292,42	287,32	286,41	290,32	284,19	280,75	280,23	291,36
ECU 1988	285,49	284,52	292,88	293,84	289,52	-	-	-	-	-	-	-	-
<b>ELLAS</b>													
DR 1987	-	-	-	-	-	-	-	-	-	-	-	-	-
DR 1988	-	-	-	-	-	-	-	-	-	-	-	-	-
ECU 1987	-	-	-	-	-	-	-	-	-	-	-	-	-
ECU 1988	-	-	-	-	-	-	-	-	-	-	-	-	-
<b>ESPANA</b>													
PTA 1987	-	-	-	-	-	-	-	-	-	-	-	-	-
PTA 1988	-	-	-	-	-	-	-	-	-	-	-	-	-
ECU 1987	-	-	-	-	-	-	-	-	-	-	-	-	-
ECU 1988	-	-	-	-	-	-	-	-	-	-	-	-	-
<b>PORTUGAL</b>													
ESC 1987	-	-	-	-	-	-	-	-	-	-	-	-	-
ESC 1988	-	-	-	-	-	-	-	-	-	-	-	-	-
ECU 1987	-	-	-	-	-	-	-	-	-	-	-	-	-
ECU 1988	-	-	-	-	-	-	-	-	-	-	-	-	-

A.34 KUEHE (ERLOESPRISE)  
A.34 COWS (UNIT VALUES)A.34 VACHES (VALEURS UNITAIRES)  
A.34 VACCHE (VALORI UNITARI)Preise je 100 kg - ohne MwSt. / Prix par 100 kg - hors TVA  
Prices per 100 kg - excl. VAT / Prezzi per 100 kg - IVA escl.

	J	F	M	A	M	J	J	A	S	O	N	D	ANNEE
<b>BR DEUTSCHLAND</b>													
DM 1987	487,61	484,64	500,03	504,28	519,39	524,25	508,04	511,95	513,18	506,90	501,79	507,27	505,30
DM 1988	509,71	514,71	528,76	524,36	534,82	-	-	-	-	-	-	-	-
ECU 1987	236,19	234,87	240,92	242,74	250,13	252,68	244,69	246,90	247,35	244,27	243,26	245,83	243,92
ECU 1988	246,78	249,17	255,36	252,60	257,17	-	-	-	-	-	-	-	-
<b>FRANCE</b>													
FF 1987	1646,94	1641,71	1699,95	1770,33	1860,87	1842,26	1850,57	1889,37	1884,92	1849,02	1825,55	1814,23	1793,84
FF 1988	1823,72	1801,55	1862,77	1918,65	2020,94	-	-	-	-	-	-	-	-
ECU 1987	239,34	238,87	246,10	255,88	268,16	265,89	267,71	272,97	272,09	266,67	260,55	259,33	258,91
ECU 1988	261,60	258,14	265,06	272,29	286,99	-	-	-	-	-	-	-	-
<b>ITALIA</b>													
LIT 1987	341946	341374	333507	329018	328469	327480	320401	322976	324813	331204	330479	325546	-
LIT 1988	333328	335246	338398	341523	344165	-	-	-	-	-	-	-	-
ECU 1987	233,74	232,56	225,91	222,00	219,02	218,11	213,20	215,03	216,58	220,75	217,42	214,08	-
ECU 1988	219,44	220,39	220,90	221,52	222,66	-	-	-	-	-	-	-	-
<b>NEDERLAND</b>													
HFL 1987	551,93	551,75	579,28	611,26	640,98	645,87	631,87	635,55	636,53	613,15	609,68	612,27	608,13
HFL 1988	612,21	609,12	626,40	623,26	644,58	-	-	-	-	-	-	-	-
ECU 1987	237,01	236,87	247,13	260,79	273,90	276,35	270,28	272,08	272,57	262,58	262,63	263,69	260,52
ECU 1988	263,79	262,62	269,34	267,63	276,59	-	-	-	-	-	-	-	-
<b>BELGIQUE/BELGIE</b>													
BFR 1987	10196,1	10017,8	10056,0	10033,7	10370,1	10655,3	10468,6	10616,5	10700,9	10566,5	10419,3	10493,4	10380,7
BFR 1988	10789,0	10679,8	10778,4	10810,6	11195,7	-	-	-	-	-	-	-	-
ECU 1987	237,84	234,47	233,93	233,09	240,88	247,71	243,15	246,54	248,34	244,55	241,38	243,01	241,19
ECU 1988	249,82	247,24	248,82	248,87	257,72	-	-	-	-	-	-	-	-
<b>LUXEMBOURG</b>													
LFR 1987	9991,0	9902,4	10016,9	10213,3	10589,9	10653,5	10553,3	10655,3	10624,7	10432,9	10301,4	10326,1	10326,3
LFR 1988	10484,4	10462,6	10637,1	10789,0	10880,6	-	-	-	-	-	-	-	-
ECU 1987	233,05	231,77	233,02	237,27	245,98	247,67	245,12	247,45	246,57	241,46	238,65	239,13	239,93
ECU 1988	262,76	262,21	265,56	268,38	250,46	-	-	-	-	-	-	-	-
<b>UNITED KINGDOM</b>													
UKL 1987	116,37	115,43	124,55	134,60	144,26	142,61	141,01	146,70	146,22	140,66	141,99	145,34	136,09
UKL 1988	153,17	157,31	163,33	167,01	171,53	-	-	-	-	-	-	-	-
ECU 1987	157,69	155,94	175,20	191,24	207,24	203,72	201,91	209,95	210,08	202,87	205,49	210,32	193,12
ECU 1988	220,79	227,11	242,23	252,52	261,02	-	-	-	-	-	-	-	-
<b>IRELAND</b>													
IRL 1987	162,78	156,01	161,41	166,71	175,51	171,61	171,63	173,03	177,08	175,01	175,00	176,26	170,53
IRL 1988	178,38	180,40	183,30	191,65	199,18	-	-	-	-	-	-	-	-
ECU 1987	210,82	201,28	207,76	214,44	226,11	221,55	221,49	223,22	228,23	225,87	225,52	227,00	219,92
ECU 1988	229,48	232,47	236,48	246,63	255,93	-	-	-	-	-	-	-	-
<b>DANMARK</b>													
DKR 1987	1948,07	1911,67	1933,78	2017,63	2076,12	2057,25	2048,62	2042,78	2048,74	1997,58	1970,12	1962,64	1994,30
DKR 1988	1981,85	2055,10	2170,98	2221,99	2273,28	-	-	-	-	-	-	-	-
ECU 1987	248,80	245,37	247,54	257,65	265,77	263,32	260,05	256,95	256,33	250,58	247,53	246,71	252,95
ECU 1988	249,87	260,27	273,80	278,83	285,40	-	-	-	-	-	-	-	-
<b>ELLAS</b>													
DR 1987	33360	33692	33673	34174	34156	33868	34107	33892	34595	33594	34534	34518	34020
DR 1988	34687	34581	34769	34512	35610	-	-	-	-	-	-	-	-
ECU 1987	222,63	222,63	221,29	223,48	220,70	217,95	218,02	215,58	218,24	210,17	212,78	211,11	217,77
ECU 1988	210,71	209,56	209,64	207,59	213,57	-	-	-	-	-	-	-	-
<b>ESPANA</b>													
PTA 1987	23082	23082	24679	25590	26144	25801	24982	24770	24770	27487	28827	28431	25683
PTA 1988	28327	28889	29156	28699	29328	-	-	-	-	-	-	-	-
ECU 1987	160,31	158,79	169,42	175,74	179,83	179,09	175,19	176,67	178,39	201,23	207,71	203,33	180,62
ECU 1988	201,98	207,40	210,05	208,70	213,16	-	-	-	-	-	-	-	-
<b>PORTUGAL</b>													
ESC 1987	-	-	-	-	-	-	-	-	-	-	-	-	-
ESC 1988	-	-	-	-	-	-	-	-	-	-	-	-	-
ECU 1987	-	-	-	-	-	-	-	-	-	-	-	-	-
ECU 1988	-	-	-	-	-	-	-	-	-	-	-	-	-

A.35 FAERSEN (ERLOESPRISE)  
A.35 HEIFERS (UNIT VALUES)

A.35 GENISSES (VALEURS UNITAIRES)  
A.35 GIOVENCHE (VALORI UNITARI)

Preise je 100 kg - ohne MwSt. / Prix par 100 kg - hors TVA  
Prices per 100 kg - excl. VAT / Prezzi per 100 kg - IVA escl.

	J	F	M	A	M	J	J	A	S	O	N	D	ANNEE
<b>BR DEUTSCHLAND</b>													
DM 1987	556,27	557,57	564,49	564,46	568,97	571,80	561,58	559,26	557,54	556,09	553,91	564,62	561,02
DM 1988	567,78	569,80	576,21	573,23	568,54	-	-	-	-	-	-	-	-
ECU 1987	269,44	270,21	271,98	271,71	274,00	275,60	270,48	269,72	268,73	267,97	268,53	273,62	270,81
ECU 1988	274,89	275,84	278,27	276,14	273,38	-	-	-	-	-	-	-	-
<b>FRANCE</b>													
FF 1987	2027,98	2017,76	2025,59	2063,77	2134,36	2142,10	2149,56	2171,67	2169,30	2139,98	2117,31	2116,70	2104,98
FF 1988	2125,14	2104,18	2128,66	2184,21	2287,48	-	-	-	-	-	-	-	-
ECU 1987	294,71	293,58	293,25	298,29	307,57	309,16	310,96	313,76	313,14	308,64	302,19	302,56	303,81
ECU 1988	304,83	301,51	302,89	309,98	324,84	-	-	-	-	-	-	-	-
<b>ITALIA</b>													
LIT 1987	499413	500404	493123	493124	485053	477926	477813	475578	486803	486209	484446	491029	-
LIT 1988	490497	482933	495200	485001	480504	-	-	-	-	-	-	-	-
ECU 1987	341,38	340,90	334,03	332,72	323,43	318,31	317,95	316,63	324,59	324,05	318,71	322,91	-
ECU 1988	322,92	317,48	323,26	314,59	310,87	-	-	-	-	-	-	-	-
<b>NERDERLAND</b>													
HFL 1987	579,08	573,94	596,38	619,58	648,90	653,51	644,10	645,23	650,69	629,74	624,91	631,23	623,82
HFL 1988	631,89	631,99	647,52	644,08	662,23	-	-	-	-	-	-	-	-
ECU 1987	248,67	246,39	254,43	264,34	277,28	279,62	275,51	276,23	278,63	269,69	269,19	271,86	267,24
ECU 1988	272,27	272,48	278,43	276,57	284,16	-	-	-	-	-	-	-	-
<b>BELGIQUE/BELGIE</b>													
BFR 1987	13399,5	13144,6	13159,7	12856,7	13067,1	13378,0	13119,4	13348,6	13299,0	13049,4	12769,4	12825,2	13117,4
BFR 1988	13450,0	13345,2	13294,1	13278,2	13467,3	-	-	-	-	-	-	-	-
ECU 1987	312,56	307,66	306,13	298,68	303,52	311,01	304,72	309,99	308,64	302,01	295,83	297,01	304,78
ECU 1988	311,43	308,94	306,89	305,68	310,01	-	-	-	-	-	-	-	-
<b>LUXEMBOURG</b>													
LFR 1987	13505,8	13291,2	13376,8	13554,4	13399,9	13414,2	13329,6	13256,0	13196,5	13197,4	13228,2	13205,9	13324,2
LFR 1988	13198,3	13193,6	13261,9	13265,0	13229,2	-	-	-	-	-	-	-	-
ECU 1987	315,04	311,09	311,18	314,89	311,25	311,85	309,61	307,84	306,26	305,44	306,45	305,82	309,58
ECU 1988	305,60	305,43	306,15	305,38	307,53	-	-	-	-	-	-	-	-
<b>UNITED KINGDOM</b>													
UKL 1987	181,15	179,20	179,23	181,19	183,39	185,29	183,76	183,45	184,34	184,48	188,33	196,15	184,31
UKL 1988	197,98	200,23	204,38	208,10	209,68	-	-	-	-	-	-	-	-
ECU 1987	245,48	242,08	252,12	257,45	263,45	264,69	263,12	262,55	264,84	266,08	272,55	283,84	261,55
ECU 1988	285,39	289,07	303,10	314,66	319,07	-	-	-	-	-	-	-	-
<b>IRELAND</b>													
IRL 1987	214,71	205,72	209,34	212,60	216,17	212,21	205,13	207,06	209,10	208,28	211,57	223,60	211,32
IRL 1988	227,54	227,56	230,55	238,28	238,78	-	-	-	-	-	-	-	-
ECU 1987	278,08	265,41	269,45	273,47	278,50	273,97	264,73	267,13	269,51	268,82	272,65	287,97	272,52
ECU 1988	292,73	293,24	297,44	306,65	306,81	-	-	-	-	-	-	-	-
<b>DANMARK</b>													
DKR 1987	2159,49	2123,43	2142,73	2195,83	2224,98	2195,94	2194,39	2183,97	2178,30	2128,09	2098,10	2089,52	2159,57
DKR 1988	2106,13	2471,21	2278,91	2334,71	2386,90	-	-	-	-	-	-	-	-
ECU 1987	275,81	272,55	274,29	280,40	284,83	281,07	278,56	274,71	272,54	266,96	263,61	262,66	273,91
ECU 1988	265,54	312,97	287,42	292,97	299,66	-	-	-	-	-	-	-	-
<b>ELLAS</b>													
DR 1987	44341	45659	45989	46346	45901	46417	46503	47124	47229	47705	47692	47925	46574
DR 1988	48360	48565	50654	50839	51164	-	-	-	-	-	-	-	-
ECU 1987	295,91	301,70	302,23	303,08	296,59	298,71	297,25	299,75	297,94	298,46	293,85	293,11	298,13
ECU 1988	293,77	294,29	305,42	305,79	306,85	-	-	-	-	-	-	-	-
<b>ESPANA</b>													
PTA 1987	-	-	-	-	-	-	-	-	-	-	-	-	-
PTA 1988	-	-	-	-	-	-	-	-	-	-	-	-	-
ECU 1987	-	-	-	-	-	-	-	-	-	-	-	-	-
ECU 1988	-	-	-	-	-	-	-	-	-	-	-	-	-
<b>PORTUGAL</b>													
ESC 1987	-	-	-	-	-	-	-	-	-	-	-	-	-
ESC 1988	-	-	-	-	-	-	-	-	-	-	-	-	-
ECU 1987	-	-	-	-	-	-	-	-	-	-	-	-	-
ECU 1988	-	-	-	-	-	-	-	-	-	-	-	-	-

A.36 AUSGEWACHS. RINDER (ERLOESPREISE)  
A.36 ADULT CATTLE (UNIT VALUES)

A.36 GROS BOVINS (VALEURS UNITAIRES)  
A.36 BOVINI ADULTI (VALORI UNITARI)

Preise je 100 kg - ohne MwSt. / Prix par 100 kg - hors TVA  
Prices per 100 kg - excl. VAT / Prezzi per 100 kg - IVA escl.

	J	F	M	A	M	J	J	A	S	O	N	D	ANNEE
<b>BR DEUTSCHLAND</b>													
DM 1987	595,40	601,07	607,90	604,93	601,11	597,03	582,66	586,01	586,57	590,63	594,07	599,89	595,51
DM 1988	598,37	596,60	597,20	588,46	586,11	-	-	-	-	-	-	-	-
ECU 1987	288,40	291,29	292,89	291,19	289,48	287,76	280,63	282,62	282,72	284,61	288,00	290,71	287,46
ECU 1988	289,70	288,81	288,41	283,47	281,83	-	-	-	-	-	-	-	-
<b>FRANCE</b>													
FF 1987	1960,36	1968,92	1983,63	1989,04	2043,50	2030,22	2031,74	2062,80	2058,81	2025,54	2011,90	2010,80	2013,61
FF 1988	2015,96	1989,25	2014,41	2057,03	2152,42	-	-	-	-	-	-	-	-
ECU 1987	284,88	286,48	287,17	287,49	294,47	293,01	293,91	298,03	297,19	292,13	287,15	287,42	290,63
ECU 1988	289,17	285,04	286,64	291,93	305,66	-	-	-	-	-	-	-	-
<b>ITALIA</b>													
LIT 1987	498682	497609	490279	487271	476536	462408	449024	445894	453156	451922	451146	451330	-
LIT 1988	456596	457226	456558	455305	455500	-	-	-	-	-	-	-	-
ECU 1987	340,88	339,00	332,10	328,78	317,75	307,98	298,79	296,87	302,16	301,20	296,81	296,80	-
ECU 1988	300,60	300,58	298,04	295,32	294,69	-	-	-	-	-	-	-	-
<b>NEDERLAND</b>													
HFL 1987	642,07	644,85	662,92	672,22	683,57	680,39	663,12	665,84	667,24	652,92	657,12	661,67	662,50
HFL 1988	654,25	648,72	654,51	648,51	663,79	-	-	-	-	-	-	-	-
ECU 1987	275,72	276,84	282,82	286,80	292,09	291,12	283,65	285,05	285,72	279,62	283,07	284,97	283,81
ECU 1988	281,90	279,69	281,43	278,47	284,83	-	-	-	-	-	-	-	-
<b>BELGIQUE/BELGIE</b>													
BFR 1987	12383,6	12296,7	12319,5	12089,1	12344,7	12650,5	12412,8	12585,6	12573,6	12379,1	12239,2	12369,6	12384,5
BFR 1988	12600,7	12438,3	12366,3	12328,1	12594,9	-	-	-	-	-	-	-	-
ECU 1987	288,86	287,81	286,58	280,84	286,75	294,10	288,31	292,27	291,80	286,50	283,54	286,46	287,75
ECU 1988	291,77	287,95	285,48	283,81	289,93	-	-	-	-	-	-	-	-
<b>LUXEMBOURG</b>													
LFR 1987	12420,9	12290,5	12407,0	12537,9	12665,4	12666,9	12461,8	12551,3	12510,3	12395,0	12374,0	12406,3	12467,6
LFR 1988	12335,4	12202,8	12341,3	12326,3	12354,7	-	-	-	-	-	-	-	-
ECU 1987	289,73	287,67	288,62	291,27	294,19	294,48	289,45	291,48	290,33	286,87	286,65	287,31	289,68
ECU 1988	285,62	282,47	281,79	283,77	284,39	-	-	-	-	-	-	-	-
<b>UNITED KINGDOM</b>													
UKL 1987	174,62	173,27	175,13	177,55	180,05	181,01	180,10	182,32	-	-	-	-	177,78
UKL 1988	-	-	-	-	-	-	-	-	-	-	-	-	-
ECU 1987	236,63	234,07	246,34	252,27	258,66	258,57	257,88	260,93	-	-	-	-	252,28
ECU 1988	-	-	-	-	-	-	-	-	-	-	-	-	-
<b>IRELAND</b>													
IRL 1987	216,95	213,87	215,09	209,36	213,34	211,83	208,25	210,17	212,57	213,08	215,29	220,35	213,35
IRL 1988	222,33	223,45	225,82	232,76	233,81	-	-	-	-	-	-	-	-
ECU 1987	280,99	275,93	276,85	269,30	274,84	273,48	268,75	271,15	273,97	275,01	277,44	283,79	275,14
ECU 1988	286,02	287,94	291,34	299,54	300,42	-	-	-	-	-	-	-	-
<b>DANMARK</b>													
DKR 1987	2334,19	2307,17	2321,28	2313,28	2265,78	2223,03	2221,38	2229,59	2249,03	2207,16	2180,63	2186,57	2255,07
DKR 1988	2199,42	2272,96	2335,62	2365,05	2388,25	-	-	-	-	-	-	-	-
ECU 1987	298,12	296,13	297,15	295,40	290,05	284,54	281,98	280,44	281,39	276,88	273,98	274,86	286,03
ECU 1988	277,31	287,86	294,57	296,78	299,83	-	-	-	-	-	-	-	-
<b>ELLAS</b>													
DR 1987	44445	45368	45445	45745	45631	45975	45915	46309	46561	46785	46911	47223	46048
DR 1988	47811	48252	49660	50185	50079	-	-	-	-	-	-	-	-
ECU 1987	296,60	299,78	298,65	299,15	294,85	295,86	293,49	294,57	293,73	292,70	289,04	288,81	294,76
ECU 1988	290,43	292,40	299,43	301,85	300,34	-	-	-	-	-	-	-	-
<b>ESPANA</b>													
PTA 1987	-	-	-	-	37568	37908	38806	41536	39857	43295	42915	40792	40328
PTA 1988	40516	40765	39679	39137	39394	-	-	-	-	-	-	-	-
ECU 1987	-	-	-	-	258,41	263,14	272,13	296,25	287,05	316,96	309,22	291,74	283,62
ECU 1988	288,90	292,66	285,86	284,61	286,32	-	-	-	-	-	-	-	-
<b>PORTUGAL</b>													
ESC 1987	-	-	-	-	-	-	-	-	-	-	-	-	-
ESC 1988	-	-	-	-	-	-	-	-	-	-	-	-	-
ECU 1987	-	-	-	-	-	-	-	-	-	-	-	-	-
ECU 1988	-	-	-	-	-	-	-	-	-	-	-	-	-



B.01 SCHWEINE (LEICHT)  
B.01 PIGS (LIGHT)

B.01 PORCS (LEGRS)  
B.01 SUINI (MAGRI)

Preise je 100 kg Lebendgewicht - ohne MwSt. / Prix per 100 kg de poids vif - hors TVA  
Prices per 100 kg live weight - excl. VAT / Prezzi per 100 kg di peso vivo - IVA escl.

	J	F	M	A	M	J	J	A	S	O	N	D	ANNEE
<b>BR DEUTSCHLAND</b>													
DM 1987	251,60	251,70	253,70	249,30	245,40	248,50	245,00	252,30	259,50	261,30	260,90	259,50	253,20
DM 1988	252,10	247,50	246,50	239,70									
ECU 1987	121,87	121,98	122,24	120,00	118,18	119,77	118,00	121,68	125,08	125,92	126,48	125,76	122,22
ECU 1988	122,06	119,81	119,04	115,47									
<b>FRANCE</b>													
FF 1987	-	-	-	-	-	-	-	-	-	-	-	-	-
FF 1988	-	-	-	-	-	-	-	-	-	-	-	-	-
ECU 1987	-	-	-	-	-	-	-	-	-	-	-	-	-
ECU 1988	-	-	-	-	-	-	-	-	-	-	-	-	-
<b>ITALIA</b>													
LIT 1987	209508	197347	192356	194372	193339	193989	196815	185504	187694	193294	203589	202767	195822
LIT 1988	209911	197711	190567										
ECU 1987	143,21	134,44	130,30	131,15	128,92	129,20	130,97	123,51	125,15	128,83	133,94	133,34	131,01
ECU 1988	138,19	129,98	124,40										
<b>NETHERLAND</b>													
HFL 1987	233,00	238,00	239,00	231,00	232,00	236,00	222,00	219,00	228,00	230,00	223,00	221,00	229,00
HFL 1988													
ECU 1987	100,05	102,17	101,96	98,55	99,14	100,98	94,96	93,76	97,63	98,50	96,06	95,18	98,10
ECU 1988													
<b>BELGIQUE/BELGIE</b>													
BFR 1987	5275,0	5375,0	5390,0	5200,0	5150,0	5255,0	5050,0	4935,0	5113,0	5038,0	4955,0	4938,0	5140,0
BFR 1988	4950,0	4920,0	4919,0	4681,0	4545,0								
ECU 1987	123,05	125,80	125,38	120,80	119,62	122,17	117,30	114,60	118,66	116,60	114,79	114,35	119,43
ECU 1988	114,62	113,90	113,55	107,76	104,62								
<b>LUXEMBOURG</b>													
LFR 1987	5452,0	5452,0	5373,0	5269,0	5382,0	5253,0	5159,0	4953,0	4953,0	5191,0	5152,0	5093,0	5214,3
LFR 1988	5121,0	5054,0	5078,0										
ECU 1987	127,17	127,61	124,99	122,40	125,01	122,12	119,83	115,02	114,95	120,14	119,35	117,94	121,15
ECU 1988	118,58	117,20	117,23										
<b>UNITED KINGDOM</b>													
UKL 1987	75,47	77,70	81,03	78,57	79,12	80,34	74,50	73,53	75,52	76,83	75,16	73,29	76,75
UKL 1988	65,84	67,58	69,71	69,89	71,03								
ECU 1987	102,27	104,97	113,98	111,63	113,66	114,76	106,68	105,24	108,50	110,81	108,77	106,05	108,91
ECU 1988	94,91	97,57	103,38	105,67	108,08								
<b>IRELAND</b>													
IRL 1987	-	-	-	-	-	-	-	-	-	-	-	-	-
IRL 1988	-	-	-	-	-	-	-	-	-	-	-	-	-
ECU 1987	-	-	-	-	-	-	-	-	-	-	-	-	-
ECU 1988	-	-	-	-	-	-	-	-	-	-	-	-	-
<b>DANMARK</b>													
DKR 1987	792,00	785,00	781,00	782,00	798,00	811,00	815,00	828,00	829,00	828,00	808,00	785,00	804,00
DKR 1988	784,00	788,00	812,00	806,00	799,00								
ECU 1987	101,15	100,76	99,98	99,86	102,16	103,80	103,46	104,15	103,72	103,87	101,52	98,68	101,98
ECU 1988	98,85	99,80	102,41	101,14	100,31								
<b>ELLAS</b>													
DR 1987	22166	22199	21932	21990	22376	21833	22436	22643	22405	22486	22348	22965	22315
DR 1988	23145	23167	23196	22941									
ECU 1987	147,93	146,69	144,13	143,80	144,58	140,50	143,41	144,03	141,34	140,68	137,69	140,45	142,84
ECU 1988	140,60	140,39	139,86	137,99									
<b>ESPAÑA</b>													
PTA 1987	-	-	-	-	-	-	-	-	-	-	-	-	-
PTA 1988	-	-	-	-	-	-	-	-	-	-	-	-	-
ECU 1987	-	-	-	-	-	-	-	-	-	-	-	-	-
ECU 1988	-	-	-	-	-	-	-	-	-	-	-	-	-
<b>PORTUGAL</b>													
ESC 1987	-	-	-	-	-	-	-	-	-	-	-	-	-
ESC 1988	-	-	-	-	-	-	-	-	-	-	-	-	-
ECU 1987	-	-	-	-	-	-	-	-	-	-	-	-	-
ECU 1988	-	-	-	-	-	-	-	-	-	-	-	-	-

B.03 SCHWEINEHAELFTEN : KLASSE II  
B.03 PIG CARCASSES : GRADE II

B.03 PORCS (CARCASSES) : CLASSE II  
B.03 SUINI (CARCASSE) : CLASSE II

Preise je 100 kg - ohne MwSt. / Prix par 100 kg - hors TVA  
Prices per 100 kg - excl. VAT / Prezzi per 100 kg - IVA escl.

	J	F	M	A	M	J	J	A	S	O	N	D	ANNEE
<b>BR DEUTSCHLAND</b>													
DM 1987	242,00	258,00	261,00	242,00	251,00	248,00	233,00	238,00	242,00	236,00	233,00	238,00	245,00
DM 1988	226,00	220,00	220,00										
ECU 1987	117,22	125,03	125,75	116,49	120,88	119,53	112,22	114,78	116,64	113,72	112,96	115,34	118,27
ECU 1988	109,42	106,50	106,25										
<b>FRANCE</b>													
FF 1987	-	-	-	-	-	-	-	-	-	-	-	-	-
FF 1988	-	-	-	-	-	-	-	-	-	-	-	-	-
ECU 1987	-	-	-	-	-	-	-	-	-	-	-	-	-
ECU 1988	-	-	-	-	-	-	-	-	-	-	-	-	-
<b>ITALIA</b>													
LIT 1987	258424	246526	238528	226580	221025	223525	213595	229485	236367	251945	264086	259342	239119
LIT 1988	268728	246737	238806										
ECU 1987	176,65	167,95	161,57	152,88	147,38	148,87	142,13	152,79	157,61	167,92	173,74	170,55	159,98
ECU 1988	176,92	162,21	155,89										
<b>NEDERLAND</b>													
HFL 1987	292,00	297,00	300,00	289,00	291,00	-	-	-	-	-	-	-	-
HFL 1988													
ECU 1987	125,39	127,50	127,99	123,30	124,35	-	-	-	-	-	-	-	-
ECU 1988													
<b>BELGIQUE/BELGIE</b>													
BFR 1987	5690,0	5814,0	5900,0	5616,0	5655,0	5683,0	5481,0	5467,3	5654,7	5481,6	5379,0	5394,3	5601,0
BFR 1988	5368,0	5457,0	5376,0	5012,0	4894,0								
ECU 1987	132,73	136,08	137,25	130,47	131,35	132,12	127,31	126,97	131,23	126,87	124,61	124,92	130,14
ECU 1988	124,29	126,33	124,10	115,38	112,66								
<b>LUXEMBOURG</b>													
LFR 1987	6840,0	7125,0	7060,0	7030,0	7005,0	6905,0	6800,0	6740,0	6770,0	6810,0	6810,0	6780,0	6930,0
LFR 1988	6770,0	6750,0	6760,0										
ECU 1987	159,55	166,76	164,23	163,31	162,71	160,53	157,94	156,52	157,11	157,61	157,77	157,01	161,02
ECU 1988	156,76	156,26	156,05										
<b>UNITED KINGDOM</b>													
UKL 1987	86,19	86,51	87,57	90,07	89,14	92,45	91,33	87,59	86,25	87,63	86,29	80,06	88,14
UKL 1988	80,06	76,09	76,90	77,11	78,32								
ECU 1987	116,80	116,87	123,18	127,97	128,06	132,06	130,77	125,36	123,92	126,39	124,88	115,85	125,08
ECU 1988	115,40	109,85	114,04	116,59	119,18								
<b>IRELAND</b>													
IRL 1987	-	-	-	-	-	-	-	-	-	-	-	-	-
IRL 1988	-	-	-	-	-	-	-	-	-	-	-	-	-
ECU 1987	-	-	-	-	-	-	-	-	-	-	-	-	-
ECU 1988	-	-	-	-	-	-	-	-	-	-	-	-	-
<b>DANMARK</b>													
DKR 1987	1060,00	1047,00	1037,00	1038,00	1065,00	1089,00	1093,00	1112,00	1109,00	1088,00	1058,00	1024,00	1069,00
DKR 1988	1030,00	1031,00	1060,00	1051,00	1036,00								
ECU 1987	135,38	134,38	132,75	132,55	136,34	139,39	138,75	139,87	138,76	136,48	132,93	128,72	135,59
ECU 1988	129,86	130,57	133,69	131,89	130,06								
<b>ELLAS</b>													
DR 1987	-	-	-	-	-	-	-	-	-	-	-	-	-
DR 1988	-	-	-	-	-	-	-	-	-	-	-	-	-
ECU 1987	-	-	-	-	-	-	-	-	-	-	-	-	-
ECU 1988	-	-	-	-	-	-	-	-	-	-	-	-	-
<b>ESPANA</b>													
PTA 1987	-	-	-	-	-	-	-	-	-	-	-	-	-
PTA 1988	-	-	-	-	-	-	-	-	-	-	-	-	-
ECU 1987	-	-	-	-	-	-	-	-	-	-	-	-	-
ECU 1988	-	-	-	-	-	-	-	-	-	-	-	-	-
<b>PORTUGAL</b>													
ESC 1987	-	-	-	-	-	-	-	-	-	-	-	-	-
ESC 1988	-	-	-	-	-	-	-	-	-	-	-	-	-
ECU 1987	-	-	-	-	-	-	-	-	-	-	-	-	-
ECU 1988	-	-	-	-	-	-	-	-	-	-	-	-	-

B.04 SCHWEINEHAELFTEN : KLASSE I  
B.04 PIG CARCASSES : GRADE I

B.04 PORCS (CARCASSES) : CLASSE I  
B.04 SUINI (CARCASSE) : CLASSE I

Preise je 100 kg - ohne MwSt. / Prix per 100 kg - hors TVA  
Prices per 100 kg - excl. VAT / Prezzi per 100 kg - IVA escl.

	J	F	M	A	M	J	J	A	S	O	N	D	ANNEE
<b>BR DEUTSCHLAND</b>													
DM 1987	270,00	284,00	286,00	267,00	276,00	274,00	258,00	264,00	267,00	261,00	259,00	262,00	269,00
DM 1988	250,00	243,00	244,00	-	-	-	-	-	-	-	-	-	-
ECU 1987	130,78	137,63	137,80	128,52	132,91	132,06	124,26	127,32	128,69	125,77	125,56	126,97	129,85
ECU 1988	121,04	117,64	117,84	-	-	-	-	-	-	-	-	-	-
<b>FRANCE</b>													
FF 1987	998,00	994,00	982,00	983,00	980,00	999,00	991,00	973,00	976,00	972,00	971,00	967,00	982,00
FF 1988	958,00	950,00	942,00	-	-	-	-	-	-	-	-	-	-
ECU 1987	145,03	144,63	142,16	142,08	141,22	144,18	143,36	140,58	140,89	140,19	138,59	138,22	141,72
ECU 1988	137,42	136,12	134,04	-	-	-	-	-	-	-	-	-	-
<b>ITALIA</b>													
LIT 1987	-	-	-	-	-	-	-	-	-	-	-	-	-
LIT 1988	-	-	-	-	-	-	-	-	-	-	-	-	-
ECU 1987	-	-	-	-	-	-	-	-	-	-	-	-	-
ECU 1988	-	-	-	-	-	-	-	-	-	-	-	-	-
<b>NEDERLAND</b>													
HFL 1987	303,00	307,00	310,00	300,00	302,00	-	-	-	-	-	-	-	-
HFL 1988	-	-	-	-	-	-	-	-	-	-	-	-	-
ECU 1987	130,11	131,80	132,25	127,99	129,05	-	-	-	-	-	-	-	-
ECU 1988	-	-	-	-	-	-	-	-	-	-	-	-	-
<b>BELGIQUE/BELGIE</b>													
BFR 1987	6288,0	6388,0	6288,0	6170,0	6063,0	6191,0	6023,0	6000,0	6200,0	6044,0	5925,0	6010,0	6141,0
BFR 1988	5944,0	5975,0	5875,0	5506,0	5388,0	-	-	-	-	-	-	-	-
ECU 1987	146,68	149,51	146,27	143,34	140,83	143,93	139,90	139,34	143,89	139,88	137,26	139,18	142,68
ECU 1988	137,63	138,32	135,62	126,76	124,03	-	-	-	-	-	-	-	-
<b>LUXEMBOURG</b>													
LFR 1987	7265,0	7125,0	7060,0	7030,0	7005,0	6905,0	-	-	-	-	-	-	-
LFR 1988	-	-	-	-	-	-	-	-	-	-	-	-	-
ECU 1987	169,46	166,76	164,23	163,31	162,71	160,53	-	-	-	-	-	-	-
ECU 1988	-	-	-	-	-	-	-	-	-	-	-	-	-
<b>UNITED KINGDOM</b>													
UKL 1987	96,22	96,34	99,88	100,90	99,93	103,31	100,11	97,35	96,66	98,38	96,81	94,83	98,38
UKL 1988	90,75	86,68	88,17	88,69	89,77	-	-	-	-	-	-	-	-
ECU 1987	130,39	130,15	140,49	143,36	143,56	147,58	143,35	139,33	138,88	141,89	140,10	137,22	139,61
ECU 1988	130,81	125,14	130,76	134,10	136,60	-	-	-	-	-	-	-	-
<b>IRELAND</b>													
IRL 1987	-	-	-	-	-	-	-	-	-	-	-	-	-
IRL 1988	-	-	-	-	-	-	-	-	-	-	-	-	-
ECU 1987	-	-	-	-	-	-	-	-	-	-	-	-	-
ECU 1988	-	-	-	-	-	-	-	-	-	-	-	-	-
<b>DANMARK</b>													
DKR 1987	-	-	-	-	-	-	-	-	-	-	-	-	-
DKR 1988	-	-	-	-	-	-	-	-	-	-	-	-	-
ECU 1987	-	-	-	-	-	-	-	-	-	-	-	-	-
ECU 1988	-	-	-	-	-	-	-	-	-	-	-	-	-
<b>ELLAS</b>													
DR 1987	-	-	-	-	-	-	-	-	-	-	-	-	-
DR 1988	-	-	-	-	-	-	-	-	-	-	-	-	-
ECU 1987	-	-	-	-	-	-	-	-	-	-	-	-	-
ECU 1988	-	-	-	-	-	-	-	-	-	-	-	-	-
<b>ESPAÑA</b>													
PTA 1987	-	-	-	-	-	-	-	-	-	-	-	-	-
PTA 1988	-	-	-	-	-	-	-	-	-	-	-	-	-
ECU 1987	-	-	-	-	-	-	-	-	-	-	-	-	-
ECU 1988	-	-	-	-	-	-	-	-	-	-	-	-	-
<b>PORTUGAL</b>													
ESC 1987	-	-	-	-	-	-	-	-	-	-	-	-	-
ESC 1988	-	-	-	-	-	-	-	-	-	-	-	-	-
ECU 1987	-	-	-	-	-	-	-	-	-	-	-	-	-
ECU 1988	-	-	-	-	-	-	-	-	-	-	-	-	-

B.07 FERKEL  
B.07 PIGLETSB.07 PORCELETS  
B.07 LATTONZOLI

Praise je 100 kg Lebendgewicht - ohne MwSt. / Prix par-100 kg de poids vif - hors TVA  
 Prices per 100 kg live weight - excl. VAT / Prezzi per 100 kg di peso vivo - IVA escl.

	J	F	M	A	M	J	J	A	S	O	N	D	ANHEE
<b>BR DEUTSCHLAND</b>													
DM 1987	323,42	349,47	355,53	398,42	378,68	364,47	335,26	319,21	325,00	309,74	302,37	322,11	340,31
DM 1988	315,26	333,68	352,37										
ECU 1987	156,66	169,36	171,30	191,78	182,36	175,67	161,47	153,95	156,65	149,26	146,59	156,10	164,27
ECU 1988	152,63	161,53	170,17										
<b>FRANCE</b>													
FF 1987	983,00	1003,00	1114,00	1155,00	1124,00	1107,00	1061,00	1004,00	937,00	839,00	834,00	860,00	1001,75
FF 1988	875,00	935,00	1046,00										
ECU 1987	142,85	145,94	161,27	166,94	161,97	159,77	153,49	145,06	135,26	121,00	119,03	122,93	144,58
ECU 1988	125,51	133,98	148,84										
<b>ITALIA</b>													
LIT 1987	270875	259613	272188	294450	298850	300750	275683	265000	256175	252875	254675	252150	271107
LIT 1988	268038	269550	273613										
ECU 1987	185,16	176,86	184,37	198,67	199,27	200,31	183,45	176,43	170,81	168,54	167,55	165,82	181,38
ECU 1988	176,46	177,20	178,61										
<b>NEDERLAND</b>													
HFL 1987	362,00	361,00	366,00	353,00	330,00	324,00	295,00	284,00	299,00	298,00	276,00	273,00	318,00
HFL 1988													
ECU 1987	155,45	154,98	156,14	150,60	141,01	138,63	126,19	121,58	128,04	127,62	118,89	117,57	136,23
ECU 1988													
<b>BELGIQUE/BELGIE</b>													
BFR 1987	7438,0	7969,0	8688,0	8600,0	8281,0	8438,0	7813,0	7594,0	7875,0	7525,0	7250,0	7200,0	7889,0
BFR 1988	7750,0	8594,0	8675,0	7563,0	7063,0								
ECU 1987	173,50	186,52	202,10	199,79	192,35	196,17	181,47	176,35	182,76	174,16	167,96	166,74	183,30
ECU 1988	179,45	198,95	200,26	174,11	162,58								
<b>LUXEMBOURG</b>													
LFR 1987	8173,0	11103,0	14333,0	8104,0	8518,0	9409,0	8234,0	8546,0	8685,0	8717,0	9729,0	9729,0	9264,0
LFR 1988	9485,0	6507,0	6947,0										
ECU 1987	190,64	259,87	333,42	188,27	197,86	218,74	191,25	198,46	201,56	201,74	225,39	225,31	215,25
ECU 1988	217,62	150,64	160,37										
<b>UNITED KINGDOM</b>													
UKL 1987	126,16	134,65	142,70	137,73	137,41	139,24	132,97	132,54	132,16	133,62	122,81	125,73	133,14
UKL 1988													
ECU 1987	170,96	181,90	200,73	195,69	197,40	198,90	190,40	189,69	189,88	192,72	177,73	181,94	188,94
ECU 1988													
<b>IRELAND</b>													
IRL 1987	103,62	108,40	100,24	110,07	119,16	117,72	120,10	105,79	109,80	113,28	102,10	107,32	110,16
IRL 1988	102,88	112,48											
ECU 1987	134,21	139,86	129,02	141,58	153,51	151,98	154,99	136,48	141,52	146,20	131,57	138,22	142,06
ECU 1988	132,35	144,94											
<b>DANMARK</b>													
DKR 1987	1400,00	1400,00	1435,00	1460,00	1480,00	1485,00	1475,00	1495,00	1520,00	1540,00	1515,00	1460,00	1475,00
DKR 1988	1460,00	1490,00	1570,00	1570,00	1535,00								
ECU 1987	178,81	179,69	183,69	186,44	189,46	190,07	187,24	188,04	190,18	193,18	190,35	183,53	187,08
ECU 1988	184,08	188,70	198,01	197,01	192,71								
<b>ELLAS</b>													
DR 1987	28937	28980	28631	28707	29211	28502	29290	29560	29249	29355	29174	29981	29131
DR 1988	30215	30245	30283	29949									
ECU 1987	193,11	191,49	188,16	187,73	188,75	183,42	187,22	188,03	184,52	183,65	179,75	183,36	186,47
ECU 1988	183,54	183,28	182,59	180,14									
<b>ESPAÑA</b>													
PTA 1987	-	-	-	-	-	-	-	-	-	-	-	-	-
PTA 1988	-	-	-	-	-	-	-	-	-	-	-	-	-
ECU 1987	-	-	-	-	-	-	-	-	-	-	-	-	-
ECU 1988	-	-	-	-	-	-	-	-	-	-	-	-	-
<b>PORTUGAL</b>													
ESC 1987	-	-	-	-	-	-	-	-	-	-	-	-	-
ESC 1988	-	-	-	-	-	-	-	-	-	-	-	-	-
ECU 1987	-	-	-	-	-	-	-	-	-	-	-	-	-
ECU 1988	-	-	-	-	-	-	-	-	-	-	-	-	-

C.04 SCHAFE  
C.04 HOGGETSC.04 MOUTONS  
C.04 MONTONIPreise je 100 kg Lebendgewicht - ohne MwSt. / Prix par 100 kg de poids vif - hors TVA  
Prices per 100 kg live weight - excl. VAT / Prezzi per 100 kg di peso vivo - IVA escl.

	J	F	M	A	M	J	J	A	S	O	N	D	ANNEE
<b>BR DEUTSCHLAND</b>													
DM 1987	-	-	-	-	-	-	-	-	-	-	-	-	-
DM 1988	-	-	-	-	-	-	-	-	-	-	-	-	-
ECU 1987	-	-	-	-	-	-	-	-	-	-	-	-	-
ECU 1988	-	-	-	-	-	-	-	-	-	-	-	-	-
<b>FRANCE</b>													
FF 1987	1151,00	1149,00	1195,00	1213,00	1214,00	1100,00	1055,00	1088,00	1079,00	1093,00	1097,00	1132,00	1112,00
FF 1988	1157,00	1214,00	1251,00	1333,00									
ECU 1987	167,27	167,18	173,00	175,32	174,94	158,76	152,62	157,19	155,76	157,64	156,57	161,81	160,50
ECU 1988	165,96	173,95	178,01	189,18									
<b>ITALIA</b>													
LIT 1987	287500	284125	282625	286925	276275	270075	271650	266475	262425	264150	263650	268200	273673
LIT 1988	298050	298250	299450										
ECU 1987	196,52	193,56	191,44	193,60	184,22	179,88	180,76	177,42	174,98	176,05	173,45	176,37	183,09
ECU 1988	196,22	196,07	195,48										
<b>NEDERLAND</b>													
HFL 1987	317,00	304,00	291,00	271,00	268,00	255,00	260,00	265,00	263,00	263,00	281,00	302,00	278,00
HFL 1988													
ECU 1987	136,13	130,51	124,15	115,62	114,52	109,11	111,21	113,45	112,62	112,63	121,05	130,06	119,09
ECU 1988													
<b>BELGIQUE/BELGIE</b>													
BFR 1987	4914,0	4970,0	5250,0	5250,0	5250,0	5180,0	4969,0	4878,0	5162,0	5166,0	5212,0	5201,0	5117,0
BFR 1988	6067,0	7297,0	7416,0	6893,0	6690,0								
ECU 1987	114,62	116,33	122,13	121,96	121,95	120,42	115,41	113,28	119,80	119,56	120,74	120,45	118,89
ECU 1988	140,48	168,93	171,20	158,69	154,00								
<b>LUXEMBOURG</b>													
LFR 1987	-	-	-	-	-	-	-	-	-	-	-	-	-
LFR 1988	-	-	-	-	-	-	-	-	-	-	-	-	-
ECU 1987	-	-	-	-	-	-	-	-	-	-	-	-	-
ECU 1988	-	-	-	-	-	-	-	-	-	-	-	-	-
<b>UNITED KINGDOM</b>													
UKL 1987	100,76	82,83	90,73	116,13	101,99	78,94	61,08	63,65	55,71	-	-	-	92,04
UKL 1988	100,76	73,37	89,48	92,09	85,43	-	-	-	-	-	-	-	-
ECU 1987	136,54	111,90	127,62	165,00	146,52	112,76	87,46	91,10	80,04	-	-	-	130,61
ECU 1988	145,24	105,92	132,70	139,24	130,00	-	-	-	-	-	-	-	-
<b>IRELAND</b>													
IRL 1987	113,61	113,96	120,11	121,21	113,58	105,36	104,12	102,91	107,86	105,05	107,18	115,60	111,14
IRL 1988	115,58	114,34	-	-	-	-	-	-	-	-	-	-	-
ECU 1987	147,14	147,03	154,60	155,91	146,32	136,02	134,37	132,77	139,02	135,58	138,12	148,88	143,33
ECU 1988	148,69	147,34	-	-	-	-	-	-	-	-	-	-	-
<b>DANMARK</b>													
DKR 1987	-	-	-	-	-	-	-	-	-	-	-	-	-
DKR 1988	-	-	-	-	-	-	-	-	-	-	-	-	-
ECU 1987	-	-	-	-	-	-	-	-	-	-	-	-	-
ECU 1988	-	-	-	-	-	-	-	-	-	-	-	-	-
<b>ELLAS</b>													
DR 1987	15220	15316	15329	15397	15016	14925	14915	15151	15292	15652	16322	16385	15606
DR 1988	16165	16165	16689	16885	-	-	-	-	-	-	-	-	-
ECU 1987	101,57	101,20	100,74	100,69	97,03	96,05	95,34	96,37	96,47	97,92	100,57	100,21	99,90
ECU 1988	98,20	97,96	100,63	101,56	-	-	-	-	-	-	-	-	-
<b>ESPANA</b>													
PTA 1987	-	-	-	-	-	-	-	-	-	-	-	-	-
PTA 1988	-	-	-	-	-	-	-	-	-	-	-	-	-
ECU 1987	-	-	-	-	-	-	-	-	-	-	-	-	-
ECU 1988	-	-	-	-	-	-	-	-	-	-	-	-	-
<b>PORTUGAL</b>													
ESC 1987	-	-	-	-	-	-	-	-	-	-	-	-	-
ESC 1988	-	-	-	-	-	-	-	-	-	-	-	-	-
ECU 1987	-	-	-	-	-	-	-	-	-	-	-	-	-
ECU 1988	-	-	-	-	-	-	-	-	-	-	-	-	-

D.01 JUNGMASHTAEHNCHEN(LEBEND,1.WAHL)  
D.01 CHICKENS (LIVE,1ST CHOICE)D.01 POULETS (VIVANTS,1ER CHOIX)  
D.01 POLLI (VIVI,1 SCELTA)Preise je 100 kg Lebendgewicht - ohne MwSt. / Prix par 100 kg de poids vif - hors TVA  
Prices per 100 kg live weight - excl. VAT / Prezzi per 100 kg di peso vivo - IVA escl.

	J	F	M	A	M	J	J	A	S	O	N	D	ANNEE
<b>BR DEUTSCHLAND</b>													
OM 1987	178,00	177,00	175,00	174,00	173,00	172,00	172,00	171,00	170,00	170,00	169,00	168,00	172,42
DM 1988	167,00	167,00	164,00	164,00	-	-	-	-	-	-	-	-	-
ECU 1987	86,22	85,78	84,32	83,76	83,31	82,90	82,84	82,47	81,94	81,92	81,93	81,41	83,23
ECU 1988	80,85	80,84	79,20	79,00	-	-	-	-	-	-	-	-	-
<b>FRANCE</b>													
FF 1987	587,00	586,00	588,00	578,00	578,00	577,00	572,00	582,00	583,00	576,00	574,00	575,00	580,00
FF 1988	581,00	573,00	570,00	568,00	-	-	-	-	-	-	-	-	-
ECU 1987	85,30	85,26	85,13	83,54	83,29	83,28	82,75	84,09	84,16	83,07	81,92	82,19	83,71
ECU 1988	83,34	82,10	81,11	80,61	-	-	-	-	-	-	-	-	-
<b>ITALIA</b>													
LIT 1987	167360	167730	166500	176930	142365	139280	155930	180450	187450	206560	160370	140640	165964
LIT 1988	135170	148180	180070	-	-	-	-	-	-	-	-	-	-
ECU 1987	114,40	114,27	112,78	119,38	94,93	92,76	103,76	120,14	124,99	137,67	105,51	92,49	111,03
ECU 1988	88,99	97,41	117,55	-	-	-	-	-	-	-	-	-	-
<b>NEDERLAND</b>													
HFL 1987	189,00	188,00	187,00	187,00	185,00	184,00	184,00	183,00	182,00	180,00	178,00	176,00	184,00
HFL 1988	-	-	-	-	-	-	-	-	-	-	-	-	-
ECU 1987	81,16	80,71	79,78	79,78	79,05	78,73	78,71	78,34	77,93	77,09	76,68	75,80	78,83
ECU 1988	-	-	-	-	-	-	-	-	-	-	-	-	-
<b>BELGIQUE/BELGIE</b>													
BFR 1987	3275,0	3450,0	3913,0	3820,0	3725,0	3713,0	3840,0	3663,0	3940,0	3425,0	3150,0	3030,0	3579,0
BFR 1988	2925,0	3400,0	3440,0	3100,0	3675,0	-	-	-	-	-	-	-	-
ECU 1987	76,39	80,75	91,03	88,74	86,52	86,32	89,19	85,07	91,44	79,27	72,98	70,17	83,16
ECU 1988	67,73	78,71	79,41	71,37	84,60	-	-	-	-	-	-	-	-
<b>LUXEMBOURG</b>													
LFR 1987	-	-	-	-	-	-	-	-	-	-	-	-	-
LFR 1988	-	-	-	-	-	-	-	-	-	-	-	-	-
ECU 1987	-	-	-	-	-	-	-	-	-	-	-	-	-
ECU 1988	-	-	-	-	-	-	-	-	-	-	-	-	-
<b>UNITED KINGDOM</b>													
UKL 1987	-	-	-	-	-	-	-	-	-	-	-	-	-
UKL 1988	-	-	-	-	-	-	-	-	-	-	-	-	-
ECU 1987	-	-	-	-	-	-	-	-	-	-	-	-	-
ECU 1988	-	-	-	-	-	-	-	-	-	-	-	-	-
<b>IRELAND</b>													
IRL 1987	70,87	69,68	69,96	69,39	69,39	70,02	69,78	69,78	71,19	71,43	71,43	71,43	70,36
IRL 1988	71,62	70,07	-	-	-	-	-	-	-	-	-	-	-
ECU 1987	91,79	89,90	90,05	89,26	89,39	90,40	90,05	90,02	91,75	92,19	92,05	92,00	90,74
ECU 1988	92,14	90,29	-	-	-	-	-	-	-	-	-	-	-
<b>DANMARK</b>													
DKR 1987	585,00	585,00	575,00	573,00	550,00	548,00	530,00	530,00	520,00	518,00	510,00	510,00	544,00
DKR 1988	520,00	529,00	525,00	529,00	535,00	-	-	-	-	-	-	-	-
ECU 1987	74,72	75,09	73,61	73,17	70,41	70,14	67,28	66,66	65,06	64,98	64,08	64,11	69,00
ECU 1988	65,56	67,00	66,21	66,38	67,17	-	-	-	-	-	-	-	-
<b>ELLAS</b>													
DR 1987	15165	15476	15510	15544	15587	15597	15902	16118	16080	16090	16190	16190	15778
DR 1988	16114	16114	16189	16189	-	-	-	-	-	-	-	-	-
ECU 1987	101,20	102,26	101,93	101,65	100,72	100,37	101,65	102,53	101,44	100,66	99,75	99,02	101,00
ECU 1988	97,89	97,65	97,61	97,37	-	-	-	-	-	-	-	-	-
<b>ESPANA</b>													
PTA 1987	-	-	-	-	-	-	-	-	-	-	-	-	-
PTA 1988	-	-	-	-	-	-	-	-	-	-	-	-	-
ECU 1987	-	-	-	-	-	-	-	-	-	-	-	-	-
ECU 1988	-	-	-	-	-	-	-	-	-	-	-	-	-
<b>PORTUGAL</b>													
ESC 1987	-	-	-	-	-	-	-	-	-	-	-	-	-
ESC 1988	-	-	-	-	-	-	-	-	-	-	-	-	-
ECU 1987	-	-	-	-	-	-	-	-	-	-	-	-	-
ECU 1988	-	-	-	-	-	-	-	-	-	-	-	-	-

D.02 JUNGMASTHAEHNCHEN(KL.A.GESCHL.)  
D.02 CHICKENS (CLASS A,SLAUGHTERED)

D.02 POULETS (CLASSE A,ABATTUS)  
D.02 POLLI (CLASSE A, MACELLATI)

Preise je 100 kg Schlachtgewicht - ohne MwSt. / Prix per 100 kg de poids abattu - hors TVA  
Prices per 100 kg dead weight - excl. VAT / Prezzi per 100 kg di peso macellato - IVA escl.

	J	F	M	A	M	J	J	A	S	O	N	D	ANNEE
<b>BR DEUTSCHLAND</b>													
DM 1987	315,00	316,00	321,00	303,00	322,00	315,00	311,00	309,00	308,00	308,00	303,00	305,00	313,08
DM 1988	302,00	300,00	300,00	300,00									
ECU 1987	152,58	153,14	154,66	145,85	155,07	151,82	149,79	149,02	148,45	148,42	146,89	147,81	151,13
ECU 1988	146,22	145,23	144,88	144,52									
<b>FRANCE</b>													
FF 1987	833,00	790,00	814,00	833,00	820,00	773,00	885,00	715,00	840,00	738,00	705,00	738,00	791,00
FF 1988	745,00	740,00	778,00	718,00									
ECU 1987	121,05	114,94	117,84	120,40	118,16	111,56	128,03	103,30	121,26	106,44	100,62	105,49	114,17
ECU 1988	106,86	106,03	110,70	101,90									
<b>ITALIA</b>													
LIT 1987	258575	258775	261625	253575	212367	197033	232900	276833	300100	287600	225900	218825	248676
LIT 1988	187800	207367	264467										
ECU 1987	176,75	176,29	177,22	171,09	141,61	131,23	154,98	184,31	200,10	191,68	148,62	143,90	166,37
ECU 1988	123,64	136,32	172,64										
<b>NETHERLAND</b>													
HFL 1987	343,00	334,00	327,00	323,00	322,00	325,00	322,00	322,00	322,00	318,00	318,00	314,00	324,00
HFL 1988													
ECU 1987	147,29	143,39	139,51	137,81	137,59	139,06	137,73	137,85	137,88	136,18	136,98	135,23	138,80
ECU 1988													
<b>BELGIQUE/BELGIE</b>													
BFR 1987	6300,0	6600,0	7400,0	7100,0	7000,0	7000,0	7200,0	6900,0	7300,0	6500,0	6100,0	6000,0	6783,3
BFR 1988	5800,0	6500,0	6600,0										
ECU 1987	146,95	154,48	172,14	164,94	162,60	162,74	167,23	160,24	169,41	150,43	141,32	138,95	157,61
ECU 1988	134,30	150,48	152,36										
<b>LUXEMBOURG</b>													
LFR 1987	-	-	-	-	-	-	-	-	-	-	-	-	-
LFR 1988													
ECU 1987	-	-	-	-	-	-	-	-	-	-	-	-	-
ECU 1988													
<b>UNITED KINGDOM</b>													
UKL 1987	93,26	85,98	85,98	90,39	90,61	85,54	82,67	84,22	85,32	91,93	84,66	84,66	87,10
UKL 1988													
ECU 1987	126,38	116,15	120,94	128,43	130,17	122,19	118,37	120,53	122,58	132,59	122,52	122,51	123,60
ECU 1988													
<b>IRELAND</b>													
IRL 1987	-	-	-	-	-	-	-	-	-	-	-	-	-
IRL 1988													
ECU 1987	-	-	-	-	-	-	-	-	-	-	-	-	-
ECU 1988													
<b>DANMARK</b>													
DKR 1987	1750,00	1750,00	1750,00	1750,00	1750,00	1750,00	1750,00	1750,00	1750,00	1750,00	1750,00	1750,00	1750,00
DKR 1988	1750,00	1750,00	1750,00	1750,00	1750,00								
ECU 1987	223,51	224,62	224,02	223,47	224,03	223,99	222,15	220,12	218,96	219,53	219,88	219,98	221,96
ECU 1988	220,64	221,63	220,71	219,60	219,70								
<b>ELLAS</b>													
DR 1987	-	-	-	-	-	-	-	-	-	-	-	-	-
DR 1988													
ECU 1987	-	-	-	-	-	-	-	-	-	-	-	-	-
ECU 1988													
<b>ESPAÑA</b>													
PTA 1987	-	-	-	-	-	-	-	-	-	-	-	-	-
PTA 1988													
ECU 1987	-	-	-	-	-	-	-	-	-	-	-	-	-
ECU 1988													
<b>PORTUGAL</b>													
ESC 1987	-	-	-	-	-	-	-	-	-	-	-	-	-
ESC 1988													
ECU 1987	-	-	-	-	-	-	-	-	-	-	-	-	-
ECU 1988													

F.01 KUH-ROHMILCH,3.7% FETTGEHALT  
F.01 RAW COWS' MILK, 3.7% FAT CONTENT

F.01 LAIT CRU DE VACHE,3.7% M.G.  
F.01 LATTE DI VACCA CRUDO,3.7% DI GRA

Preise je 100 kg - ohne MwSt. / Prix par 100 kg - hors TVA  
Prices per 100 kg - excl. VAT / Prezzi per 100 kg - IVA escl.

	J	F	M	A	M	J	J	A	S	O	N	D	ANNEE
<b>BR DEUTSCHLAND</b>													
DM 1987	58,69	57,19	57,10	56,35	55,84	55,92	56,90	58,58	60,36	61,43	62,34	61,89	59,35
DM 1988	59,89	59,60	-	-	-	-	-	-	-	-	-	-	-
ECU 1987	28,43	27,72	27,51	27,12	26,89	26,95	27,41	28,25	29,09	29,60	30,22	29,99	28,65
ECU 1988	29,00	28,85	-	-	-	-	-	-	-	-	-	-	-
<b>FRANCE</b>													
FF 1987	183,46	182,24	179,47	171,71	158,20	158,27	159,58	166,16	175,31	181,92	185,75	187,78	172,71
FF 1988	187,72	186,23	182,93	174,74	-	-	-	-	-	-	-	-	-
ECU 1987	26,66	26,52	25,98	24,82	22,80	22,84	23,09	24,01	25,31	26,24	26,51	26,84	24,93
ECU 1988	26,93	26,68	26,03	24,80	-	-	-	-	-	-	-	-	-
<b>ITALIA</b>													
LIT 1987	51570	51570	52044	52044	52057	52057	52057	52144	52144	52144	52144	52144	52010
LIT 1988	52609	52609	52609	-	-	-	-	-	-	-	-	-	-
ECU 1987	35,25	35,13	35,25	35,12	34,71	34,67	34,64	34,72	34,77	34,75	34,31	34,29	34,80
ECU 1988	34,63	34,59	34,34	-	-	-	-	-	-	-	-	-	-
<b>NEDERLAND</b>													
HFL 1987	66,56	66,66	66,64	65,93	65,35	64,50	63,82	64,52	66,50	69,16	69,26	69,49	66,38
HFL 1988	-	-	-	-	-	-	-	-	-	-	-	-	-
ECU 1987	28,58	28,62	28,43	28,13	27,92	27,60	27,30	27,62	28,48	29,62	29,84	29,93	28,44
ECU 1988	-	-	-	-	-	-	-	-	-	-	-	-	-
<b>BELGIQUE/BELGIE</b>													
BFR 1987	1157,0	1157,0	1087,0	1038,0	1014,0	1015,0	1013,0	1012,0	1016,0	1104,0	1158,0	1160,0	1061,0
BFR 1988	-	-	-	-	-	-	-	-	-	-	-	-	-
ECU 1987	26,99	27,08	25,29	24,11	23,55	23,60	23,53	23,50	23,58	25,55	26,83	26,86	24,65
ECU 1988	-	-	-	-	-	-	-	-	-	-	-	-	-
<b>LUXEMBOURG</b>													
LFR 1987	1178,0	1179,0	1165,0	1200,0	1158,0	1189,0	1200,0	1203,0	1213,0	1279,0	1289,0	1292,0	1203,0
LFR 1988	1251,0	1244,0	1243,0	-	-	-	-	-	-	-	-	-	-
ECU 1987	27,48	27,60	27,10	27,88	26,90	27,64	27,87	27,94	28,15	29,60	29,86	29,92	27,95
ECU 1988	28,37	28,80	28,62	-	-	-	-	-	-	-	-	-	-
<b>UNITED KINGDOM</b>													
UKL 1987	15,34	15,35	15,05	14,13	12,79	12,88	14,86	15,89	16,05	15,70	15,48	15,42	14,96
UKL 1988	15,33	15,39	15,08	-	-	-	-	-	-	-	-	-	-
ECU 1987	20,79	20,74	21,17	20,08	18,37	18,40	21,28	22,74	23,06	22,64	22,40	22,31	21,23
ECU 1988	22,10	22,22	22,36	-	-	-	-	-	-	-	-	-	-
<b>IRELAND</b>													
IRL 1987	19,58	18,61	17,46	16,91	16,95	16,87	17,29	17,29	17,75	17,83	18,46	19,04	17,55
IRL 1988	19,82	19,12	-	-	-	-	-	-	-	-	-	-	-
ECU 1987	25,36	24,01	22,47	21,75	21,84	21,78	22,31	22,31	22,88	23,01	23,79	24,52	22,63
ECU 1988	25,50	24,64	-	-	-	-	-	-	-	-	-	-	-
<b>DANMARK</b>													
DKR 1987	226,00	226,00	226,00	221,00	221,00	222,00	224,00	226,00	226,00	226,00	227,00	227,00	225,00
DKR 1988	233,00	237,00	237,00	244,00	-	-	-	-	-	-	-	-	-
ECU 1987	28,86	29,01	28,93	28,22	28,29	28,42	28,43	28,43	28,28	28,35	28,52	28,54	28,54
ECU 1988	29,38	30,01	29,89	30,62	-	-	-	-	-	-	-	-	-
<b>ELLAS</b>													
DR 1987	-	-	-	-	-	-	-	-	-	-	-	-	-
DR 1988	-	-	-	-	-	-	-	-	-	-	-	-	-
ECU 1987	-	-	-	-	-	-	-	-	-	-	-	-	-
ECU 1988	-	-	-	-	-	-	-	-	-	-	-	-	-
<b>ESPANA</b>													
PTA 1987	-	-	-	-	-	-	-	-	-	-	-	-	-
PTA 1988	-	-	-	-	-	-	-	-	-	-	-	-	-
ECU 1987	-	-	-	-	-	-	-	-	-	-	-	-	-
ECU 1988	-	-	-	-	-	-	-	-	-	-	-	-	-
<b>PORTUGAL</b>													
ESC 1987	-	-	-	-	-	-	-	-	-	-	-	-	-
ESC 1988	-	-	-	-	-	-	-	-	-	-	-	-	-
ECU 1987	-	-	-	-	-	-	-	-	-	-	-	-	-
ECU 1988	-	-	-	-	-	-	-	-	-	-	-	-	-



F.02 KUH-ROHMILCH,REALER FETTGEHALT  
F.02 RAW COWS' MILK,ACTUAL FAT CONT.

F.02 LAIT CRU DE VACHE, TEN. REEL. MG  
F.02 LATTE DI VACCA CRUDO, TENORE REA

Preise je 100 kg - ohne MwSt. / Prix par 100 kg - hors TVA  
Prices per 100 kg - excl. VAT / Prezzi per 100 kg - IVA escl.

	J	F	M	A	M	J	J	A	S	O	N	D	ANNEE
<b>BR DEUTSCHLAND</b>													
DM 1987	61,39	60,08	59,35	57,84	57,08	56,85	57,12	59,49	62,04	64,24	65,25	64,56	61,18
DM 1988	61,24	60,75	-	-	-	-	-	-	-	-	-	-	-
ECU 1987	29,74	29,12	28,60	27,84	27,49	27,40	27,51	28,69	29,90	30,96	31,63	31,29	29,53
ECU 1988	29,65	29,41	-	-	-	-	-	-	-	-	-	-	-
<b>FRANCE</b>													
FF 1987	190,53	189,14	183,48	174,07	159,07	158,50	158,69	162,68	172,85	182,71	191,92	194,85	174,69
FF 1988	194,82	188,94	184,56	175,84	-	-	-	-	-	-	-	-	-
ECU 1987	27,69	27,52	26,56	25,16	22,92	22,88	22,96	23,50	24,95	26,35	27,39	27,85	25,21
ECU 1988	27,95	27,07	26,26	24,95	-	-	-	-	-	-	-	-	-
<b>ITALIA</b>													
LIT 1987	51470	51470	51944	51944	51957	51957	51957	52244	52244	52244	52244	52244	51993
LIT 1988	52709	52709	52709	-	-	-	-	-	-	-	-	-	-
ECU 1987	35,18	35,06	35,19	35,05	34,64	34,60	34,57	34,78	34,84	34,82	34,37	34,36	34,78
ECU 1988	34,70	34,65	34,41	-	-	-	-	-	-	-	-	-	-
<b>NEDERLAND</b>													
HFL 1987	73,56	73,42	72,15	71,79	70,58	68,73	67,10	68,06	70,49	74,90	75,78	76,37	71,76
HFL 1988	-	-	-	-	-	-	-	-	-	-	-	-	-
ECU 1987	31,59	31,52	30,78	30,63	30,16	29,41	28,70	29,14	30,18	32,08	32,64	32,89	30,74
ECU 1988	-	-	-	-	-	-	-	-	-	-	-	-	-
<b>BELGIQUE/BELGIE</b>													
BFR 1987	1217,0	1195,0	1118,0	1044,0	1055,0	1028,0	1013,0	1028,0	1108,0	1197,0	1273,0	1219,0	1102,0
BFR 1988	-	-	-	-	-	-	-	-	-	-	-	-	-
ECU 1987	28,39	27,97	26,01	24,25	24,51	23,90	23,53	23,87	25,71	27,70	29,49	28,23	25,60
ECU 1988	-	-	-	-	-	-	-	-	-	-	-	-	-
<b>LUXEMBOURG</b>													
LFRL 1987	1208,0	1198,0	1191,0	1170,0	1162,0	1190,0	1178,0	1204,0	1233,0	1335,0	1341,0	1334,0	1221,0
LFRL 1988	1263,0	1258,0	1262,0	-	-	-	-	-	-	-	-	-	-
ECU 1987	28,18	28,04	27,71	27,18	26,99	27,67	27,36	27,96	28,61	30,90	31,07	30,89	28,37
ECU 1988	29,24	27,12	29,13	-	-	-	-	-	-	-	-	-	-
<b>UNITED KINGDOM</b>													
UKL 1987	15,88	15,75	15,46	14,48	12,99	13,22	15,28	16,44	16,83	16,47	16,05	15,95	15,48
UKL 1988	15,73	15,71	15,49	-	-	-	-	-	-	-	-	-	-
ECU 1987	21,52	21,28	21,75	20,57	18,66	18,88	21,88	23,53	24,18	23,75	23,23	23,08	21,97
ECU 1988	22,67	22,68	22,97	-	-	-	-	-	-	-	-	-	-
<b>IRELAND</b>													
IRL 1987	19,39	18,16	16,80	16,10	16,02	16,12	16,62	16,90	17,87	18,56	19,07	19,18	17,09
IRL 1988	19,74	18,72	-	-	-	-	-	-	-	-	-	-	-
ECU 1987	25,11	23,43	21,62	20,71	20,64	20,81	21,45	21,80	23,03	23,95	24,57	24,70	22,04
ECU 1988	25,39	24,12	-	-	-	-	-	-	-	-	-	-	-
<b>DANMARK</b>													
DKR 1987	249,00	247,00	247,00	241,00	240,00	241,00	242,00	246,00	247,00	248,00	248,00	250,00	245,00
DKR 1988	253,00	256,00	258,00	257,00	264,00	-	-	-	-	-	-	-	-
ECU 1987	31,80	31,70	31,62	30,78	30,72	30,85	30,72	30,94	30,90	31,11	31,16	31,43	31,08
ECU 1988	31,90	32,42	32,54	32,25	33,14	-	-	-	-	-	-	-	-
<b>ELLAS</b>													
DR 1987	3569	3553	3680	3691	3685	3705	3719	3715	3715	3783	3788	3830	3707
DR 1988	3865	3906	4010	4162	-	-	-	-	-	-	-	-	-
ECU 1987	23,82	23,48	24,18	24,14	23,81	23,84	23,77	23,63	23,44	23,67	23,34	23,42	23,73
ECU 1988	23,48	23,67	24,18	25,03	-	-	-	-	-	-	-	-	-
<b>ESPANA</b>													
PTA 1987	-	-	-	-	-	-	-	-	-	-	-	-	-
PTA 1988	-	-	-	-	-	-	-	-	-	-	-	-	-
ECU 1987	-	-	-	-	-	-	-	-	-	-	-	-	-
ECU 1988	-	-	-	-	-	-	-	-	-	-	-	-	-
<b>PORTUGAL</b>													
ESC 1987	-	-	-	-	-	-	-	-	-	-	-	-	-
ESC 1988	-	-	-	-	-	-	-	-	-	-	-	-	-
ECU 1987	-	-	-	-	-	-	-	-	-	-	-	-	-
ECU 1988	-	-	-	-	-	-	-	-	-	-	-	-	-



Einkaufspreise landwirtschaftlicher Betriebsmittel  
Purchase prices of the means of agricultural production  
Prix d'achat des moyens de production agricole  
Prezzi d'acquisto dei mezzi produzione agricola



E.04 EROAENZ.FUTT.F.MILCHV./AUFSTALL.  
E.04 COMPLEM.'DAIRY CATTLE(STALL FED)

E.04 COMPLEM. PR VACH. LAIT.(EN STAB.  
E.04 COMPLEMENTARE PER VACCHE DA LATT

Preise je 100 kg - ohne MwSt. / Prix par 100 kg - hors TVA  
Prices per 100 kg - excl. VAT / Prezzi per 100 kg - IVA escl.

	J	F	M	A	M	J	J	A	S	O	N	D	ANNEE
<b>BR DEUTSCHLAND</b>													
DM 1987	39,60	39,25	38,80	38,40	35,85	35,55	35,05	34,45	34,30	34,05	34,15	34,20	36,13
DM 1988	34,60	34,70	34,75	34,75									
ECU 1987	19,18	19,02	18,69	18,48	17,26	17,13	16,88	16,61	16,53	16,41	16,56	16,57	17,44
ECU 1988	16,75	16,80	16,78	16,74									
<b>FRANCE</b>													
FF 1987	169,40	167,98	167,73	165,65	164,37	162,91	161,23	157,28	155,12	158,38	-	-	-
FF 1988													
ECU 1987	24,62	24,44	24,28	23,94	23,69	23,51	23,32	22,72	22,39	22,84	-	-	-
ECU 1988													
<b>ITALIA</b>													
LIT 1987	41720	41960	41820	41820	41867	42133	42342	42275	42275	41891	41825	41825	41979
LIT 1988	41833	42116	42100										
ECU 1987	28,52	28,59	28,33	28,22	27,92	28,06	28,18	28,15	28,19	27,92	27,52	27,50	28,09
ECU 1988	27,54	27,69	27,48										
<b>NETHERLAND</b>													
HFL 1987	46,20	45,50	44,60	43,70	42,50	42,10	41,90	41,80	41,60	41,50	-	-	-
HFL 1988													
ECU 1987	19,84	19,53	19,03	18,64	18,16	18,01	17,92	17,89	17,81	17,77	-	-	-
ECU 1988													
<b>BELGIQUE/BELGIE</b>													
BFR 1987	1008,3	1000,4	981,8	967,4	959,5	957,4	957,1	950,9	939,8	936,4	930,5	932,8	960,2
BFR 1988	938,7	939,6	942,7	943,3	952,6								
ECU 1987	23,52	23,41	22,84	22,47	22,29	22,26	22,23	22,08	21,81	21,67	21,56	21,60	22,31
ECU 1988	21,74	21,75	21,76	21,72	21,93								
<b>LUXEMBOURG</b>													
LFR 1987	896,0	880,0	880,0	880,0	880,0	850,0	850,0	850,0	850,0	850,0	850,0	850,0	864,0
LFR 1988	850,0	850,0	850,0	850,0									
ECU 1987	20,90	20,60	20,47	20,44	20,44	19,76	19,74	19,74	19,73	19,67	19,69	19,68	20,07
ECU 1988	19,68	19,68	19,62	19,57									
<b>UNITED KINGDOM</b>													
UKL 1987	15,81	15,86	15,97	15,83	15,83	15,67	15,59	15,31	15,62	15,57	15,45	15,51	15,67
UKL 1988	17,54	15,60	15,64	15,74	15,70								
ECU 1987	21,42	21,43	22,46	22,49	22,74	22,38	22,32	21,91	22,44	22,46	22,36	22,44	22,24
ECU 1988	25,28	22,52	23,19	23,80	23,89								
<b>IRELAND</b>													
IRL 1987	-	-	-	-	-	-	-	-	-	-	-	-	-
IRL 1988													
ECU 1987	-	-	-	-	-	-	-	-	-	-	-	-	-
ECU 1988													
<b>DANMARK</b>													
DKR 1987	-	-	-	-	-	-	-	-	-	-	-	-	-
DKR 1988													
ECU 1987	-	-	-	-	-	-	-	-	-	-	-	-	-
ECU 1988													
<b>ELLAS</b>													
DR 1987	2870	2870	2879	3025	3025	3000	3000	3000	3000	3000	3000	3000	2972
DR 1988	3000	3000	3000	3000									
ECU 1987	19,15	18,96	18,92	19,78	19,55	19,31	19,18	19,08	18,93	18,77	18,48	18,35	19,02
ECU 1988	18,22	18,18	18,09	18,04									
<b>ESPANA</b>													
PTA 1987	-	-	-	-	-	-	-	-	-	-	-	-	-
PTA 1988													
ECU 1987	-	-	-	-	-	-	-	-	-	-	-	-	-
ECU 1988													
<b>PORTUGAL</b>													
ESC 1987	-	-	-	-	-	-	-	-	-	-	-	-	-
ESC 1988													
ECU 1987	-	-	-	-	-	-	-	-	-	-	-	-	-
ECU 1988													

E.06 ERGAENZ. FUTT. F. MILCHV./WEIDEGANG  
E.06 COMPLEM.:DAIRY CATTLE AT GRASS

E.06 COMPLEM. PR VACH. LAIT.(HERBAGE)  
E.06 COMPLEMENTARE PER VACCHE DA LATT

Preise je 100 kg - ohne MwSt. / Prix par 100 kg - hors TVA  
Prices per 100 kg - excl. VAT / Prezzi per 100 kg - IVA escl.

	J	F	M	A	M	J	J	A	S	O	N	D	ANNEE
<b>BR DEUTSCHLAND</b>													
DM 1987	38,70	38,15	37,90	37,30	36,40	34,55	34,10	33,65	34,00	33,20	33,15	33,40	35,38
DM 1988	33,50	33,65	33,55	33,45									
ECU 1987	18,75	18,49	18,26	17,95	17,53	16,65	16,42	16,23	16,39	16,00	16,07	16,19	17,08
ECU 1988	16,22	16,29	16,20	16,11									
<b>FRANCE</b>													
FF 1987	162,17	161,21	160,84	160,51	158,75	157,51	156,02	156,26	154,22	152,89	-	-	-
FF 1988	-	-	-	-	-	-	-	-	-	-	-	-	-
ECU 1987	23,57	23,46	23,28	23,20	22,88	22,73	22,57	22,58	22,26	22,05	-	-	-
ECU 1988	-	-	-	-	-	-	-	-	-	-	-	-	-
<b>ITALIA</b>													
LIT 1987	39917	39917	39583	39417	39750	40533	40500	40500	40500	40500	40500	40333	40017
LIT 1988	40833	41000	41000	-	-	-	-	-	-	-	-	-	-
ECU 1987	27,29	27,19	26,81	26,60	26,51	27,00	26,95	26,96	27,00	26,99	26,64	26,52	26,77
ECU 1988	26,88	26,95	26,76	-	-	-	-	-	-	-	-	-	-
<b>NEDERLAND</b>													
HFL 1987	-	-	-	-	39,80	39,20	38,90	38,60	38,30	38,20	-	-	-
HFL 1988	-	-	-	-	-	-	-	-	-	-	-	-	-
ECU 1987	-	-	-	-	17,01	16,77	16,64	16,53	16,40	16,36	-	-	-
ECU 1988	-	-	-	-	-	-	-	-	-	-	-	-	-
<b>BELGIQUE/BELGIE</b>													
BFR 1987	1007,3	1002,2	991,3	972,7	960,8	946,4	945,9	938,8	931,8	927,7	930,6	932,7	957,4
BFR 1988	937,9	907,1	909,8	910,3	916,6	-	-	-	-	-	-	-	-
ECU 1987	23,50	23,46	23,06	22,60	22,32	22,00	21,97	21,80	21,62	21,47	21,56	21,60	22,24
ECU 1988	21,72	21,00	21,00	20,96	21,10	-	-	-	-	-	-	-	-
<b>LUXEMBOURG</b>													
LFR 1987	-	-	-	-	-	-	-	-	-	-	-	-	-
LFR 1988	-	-	-	-	-	-	-	-	-	-	-	-	-
ECU 1987	-	-	-	-	-	-	-	-	-	-	-	-	-
ECU 1988	-	-	-	-	-	-	-	-	-	-	-	-	-
<b>UNITED KINGDOM</b>													
UKL 1987	-	-	-	12,34	12,31	12,31	12,75	12,96	13,01	12,94	13,61	13,92	12,91
UKL 1988	13,95	13,95	13,99	12,11	12,39	-	-	-	-	-	-	-	-
ECU 1987	-	-	-	17,53	17,68	17,58	18,26	18,55	18,69	18,66	19,70	20,14	18,32
ECU 1988	20,11	20,14	20,75	18,31	18,85	-	-	-	-	-	-	-	-
<b>IRELAND</b>													
IRL 1987	17,17	17,12	17,12	17,07	17,06	16,91	16,96	16,80	16,56	16,16	15,93	15,97	16,86
IRL 1988	16,07	16,16	-	-	-	-	-	-	-	-	-	-	-
ECU 1987	22,24	22,09	22,04	21,96	21,98	21,83	21,89	21,67	21,34	20,86	20,53	20,57	21,74
ECU 1988	20,67	20,82	-	-	-	-	-	-	-	-	-	-	-
<b>DANMARK</b>													
DKR 1987	-	-	-	-	-	-	-	-	-	-	-	-	-
DKR 1988	-	-	-	-	-	-	-	-	-	-	-	-	-
ECU 1987	-	-	-	-	-	-	-	-	-	-	-	-	-
ECU 1988	-	-	-	-	-	-	-	-	-	-	-	-	-
<b>ELLAS</b>													
DR 1987	-	-	-	-	-	-	-	-	-	-	-	-	-
DR 1988	-	-	-	-	-	-	-	-	-	-	-	-	-
ECU 1987	-	-	-	-	-	-	-	-	-	-	-	-	-
ECU 1988	-	-	-	-	-	-	-	-	-	-	-	-	-
<b>ESPAÑA</b>													
PTA 1987	-	-	-	-	-	-	-	-	-	-	-	-	-
PTA 1988	-	-	-	-	-	-	-	-	-	-	-	-	-
ECU 1987	-	-	-	-	-	-	-	-	-	-	-	-	-
ECU 1988	-	-	-	-	-	-	-	-	-	-	-	-	-
<b>PORTUGAL</b>													
ESC 1987	-	-	-	-	-	-	-	-	-	-	-	-	-
ESC 1988	-	-	-	-	-	-	-	-	-	-	-	-	-
ECU 1987	-	-	-	-	-	-	-	-	-	-	-	-	-
ECU 1988	-	-	-	-	-	-	-	-	-	-	-	-	-

F.03 ALLEINFUTT.(ENDMAST):SCHW./LOSE  
F.03 COMPLETE FEED:FATTEN. PIGS(BULK)

F.03 COMPLET PR PORCS A L'ENGR.(VRAC)  
F.03 COMPLETO PER SUINI ALL'INGRASSO(C

Preise je 100 kg - ohne MwSt. / Prix per 100 kg - hors TVA  
Prices per 100 kg - excl. VAT / Prezzi per 100 kg - IVA escl.

	J	F	M	A	M	J	J	A	S	O	N	D	ANNEE
<b>BR DEUTSCHLAND</b>													
DM 1987	49,20	48,95	49,00	48,45	48,05	47,90	47,50	47,30	45,95	44,95	44,95	45,30	47,29
DM 1988	45,50	45,80	45,60	45,45									
ECU 1987	23,83	23,72	23,61	23,32	23,14	23,09	22,88	22,81	22,15	21,66	21,79	21,95	22,83
ECU 1988	22,03	22,17	22,02	21,89									
<b>FRANCE</b>													
FF 1987	171,11	168,70	168,98	166,82	166,01	164,50	161,58	159,27	156,23	154,21	-	-	-
FF 1988													
ECU 1987	24,87	24,55	24,46	24,11	23,92	23,74	23,37	23,01	22,55	22,24	-	-	-
ECU 1988													
<b>ITALIA</b>													
LIT 1987	-	-	-	-	-	-	-	-	-	-	-	-	-
LIT 1988	-	-	-	-	-	-	-	-	-	-	-	-	-
ECU 1987	-	-	-	-	-	-	-	-	-	-	-	-	-
ECU 1988	-	-	-	-	-	-	-	-	-	-	-	-	-
<b>NEDERLAND</b>													
HFL 1987	48,80	47,90	47,00	46,00	45,40	45,00	44,80	44,80	44,90	44,90	-	-	-
HFL 1988													
ECU 1987	20,96	20,56	20,05	19,63	19,40	19,25	19,16	19,18	19,23	19,23	-	-	-
ECU 1988													
<b>BELGIQUE/BELGIE</b>													
BFR 1987	1118,4	1111,5	1099,6	1084,1	1077,2	1062,2	1061,4	1058,7	1044,9	1045,2	1042,7	1046,3	1071,0
BFR 1988	1050,1	1052,0	1051,6	1050,3	1051,7								
ECU 1987	26,09	26,02	25,58	25,18	25,02	24,69	24,65	24,59	24,25	24,19	24,16	24,23	24,88
ECU 1988	24,31	24,35	24,28	24,18	24,21								
<b>LUXEMBOURG</b>													
LFR 1987	1043,0	1030,0	1030,0	1030,0	1030,0	1005,0	1005,0	1005,0	1005,0	1005,0	1005,0	980,0	1014,0
LFR 1988	980,0	980,0	980,0	980,0	980,0								
ECU 1987	24,33	24,11	23,96	23,93	23,92	23,36	23,34	23,34	23,32	23,26	23,28	22,69	23,56
ECU 1988	22,69	22,69	22,62	22,56	22,56								
<b>UNITED KINGDOM</b>													
UKL 1987	-	-	-	-	-	-	-	-	-	-	-	-	-
UKL 1988	-	-	-	-	-	-	-	-	-	-	-	-	-
ECU 1987	-	-	-	-	-	-	-	-	-	-	-	-	-
ECU 1988	-	-	-	-	-	-	-	-	-	-	-	-	-
<b>IRELAND</b>													
IRL 1987	-	-	-	-	-	-	-	-	-	-	-	-	-
IRL 1988	-	-	-	-	-	-	-	-	-	-	-	-	-
ECU 1987	-	-	-	-	-	-	-	-	-	-	-	-	-
ECU 1988	-	-	-	-	-	-	-	-	-	-	-	-	-
<b>DANMARK</b>													
DKR 1987	-	-	-	-	-	-	-	-	-	-	-	-	-
DKR 1988	-	-	-	-	-	-	-	-	-	-	-	-	-
ECU 1987	-	-	-	-	-	-	-	-	-	-	-	-	-
ECU 1988	-	-	-	-	-	-	-	-	-	-	-	-	-
<b>ELLAS</b>													
DR 1987	-	-	-	-	-	-	-	-	-	-	-	-	-
DR 1988	-	-	-	-	-	-	-	-	-	-	-	-	-
ECU 1987	-	-	-	-	-	-	-	-	-	-	-	-	-
ECU 1988	-	-	-	-	-	-	-	-	-	-	-	-	-
<b>ESPANA</b>													
PTA 1987	-	-	-	-	-	-	-	-	-	-	-	-	-
PTA 1988	-	-	-	-	-	-	-	-	-	-	-	-	-
ECU 1987	-	-	-	-	-	-	-	-	-	-	-	-	-
ECU 1988	-	-	-	-	-	-	-	-	-	-	-	-	-
<b>PORTUGAL</b>													
ESC 1987	-	-	-	-	-	-	-	-	-	-	-	-	-
ESC 1988	-	-	-	-	-	-	-	-	-	-	-	-	-
ECU 1987	-	-	-	-	-	-	-	-	-	-	-	-	-
ECU 1988	-	-	-	-	-	-	-	-	-	-	-	-	-

1.02 ALLEINFUTT.(ENDMAST):GEFLUEGEL  
1.02 COMPLETE FEED:BROILER PRODUCTION

G.02 COMPLET POUR POULETS A L'ENGRAIS  
G.02 COMPLETO PER POLLI ALL'INGRASSO

Preise je 100 kg - ohne MwSt. / Prix par 100 kg - hors TVA  
Prices per 100 kg - excl. VAT / Prezzi per 100 kg - IVA escl.

	J	F	M	A	M	J	J	A	S	O	N	D	ANNEE
<b>BR DEUTSCHLAND</b>													
DM 1987	-	-	-	-	-	-	-	-	-	-	-	-	-
DM 1988	-	-	-	-	-	-	-	-	-	-	-	-	-
ECU 1987	-	-	-	-	-	-	-	-	-	-	-	-	-
ECU 1988	-	-	-	-	-	-	-	-	-	-	-	-	-
<b>FRANCE</b>													
FF 1987	211,27	209,33	211,19	210,33	209,55	208,91	208,16	206,87	205,10	202,96	-	-	-
FF 1988	-	-	-	-	-	-	-	-	-	-	-	-	-
ECU 1987	30,70	30,46	30,57	30,40	30,20	30,15	30,11	29,89	29,61	29,27	-	-	-
ECU 1988	-	-	-	-	-	-	-	-	-	-	-	-	-
<b>ITALIA</b>													
LIT 1987	47050	46836	46150	43160	46464	47221	48686	48472	48472	47036	47178	46964	47220
LIT 1988	47500	47700	47600	-	-	-	-	-	-	-	-	-	-
ECU 1987	32,16	31,91	31,26	29,12	30,98	31,45	32,40	32,27	32,32	31,35	31,04	30,88	31,59
ECU 1988	31,27	31,36	31,07	-	-	-	-	-	-	-	-	-	-
<b>NEDERLAND</b>													
HFL 1987	67,80	67,10	66,10	65,40	64,80	64,70	64,70	64,70	64,60	64,60	-	-	-
HFL 1988	-	-	-	-	-	-	-	-	-	-	-	-	-
ECU 1987	29,11	28,81	28,20	27,90	27,69	27,68	27,68	27,70	27,66	27,67	-	-	-
ECU 1988	-	-	-	-	-	-	-	-	-	-	-	-	-
<b>BELGIQUE/BELGIE</b>													
BFR 1987	1446,0	1437,1	1420,7	1404,0	1396,9	1381,9	1381,3	1383,6	1377,8	1374,9	1374,9	1378,2	1396,5
BFR 1988	1380,4	1382,4	1383,2	1382,2	1385,5	-	-	-	-	-	-	-	-
ECU 1987	33,73	33,64	33,05	32,62	32,45	32,13	32,08	32,13	31,98	31,82	31,85	31,92	32,45
ECU 1988	31,96	32,00	31,93	31,82	31,89	-	-	-	-	-	-	-	-
<b>LUXEMBOURG</b>													
LFR 1987	1325,0	1320,0	1320,0	1320,0	1320,0	1290,0	1290,0	1290,0	1290,0	1290,0	1290,0	1290,0	1303,0
LFR 1988	1290,0	1290,0	1290,0	1290,0	1290,0	-	-	-	-	-	-	-	-
ECU 1987	30,91	30,90	30,71	30,67	30,66	29,99	29,96	29,96	29,94	29,86	29,89	29,87	30,27
ECU 1988	29,87	29,86	29,78	29,70	29,69	-	-	-	-	-	-	-	-
<b>UNITED KINGDOM</b>													
UKL 1987	19,73	19,87	19,97	20,00	19,99	19,86	19,85	19,58	19,47	19,57	19,74	19,82	19,79
UKL 1988	19,85	19,88	20,04	20,18	20,33	-	-	-	-	-	-	-	-
ECU 1987	26,74	26,84	28,09	28,42	28,72	28,37	28,42	28,02	27,97	28,23	28,57	28,68	28,08
ECU 1988	28,61	28,70	29,72	30,51	30,94	-	-	-	-	-	-	-	-
<b>IRELAND</b>													
IRL 1987	-	-	-	-	-	-	-	-	-	-	-	-	-
IRL 1988	-	-	-	-	-	-	-	-	-	-	-	-	-
ECU 1987	-	-	-	-	-	-	-	-	-	-	-	-	-
ECU 1988	-	-	-	-	-	-	-	-	-	-	-	-	-
<b>DANMARK</b>													
DKR 1987	-	-	-	-	-	-	-	-	-	-	-	-	-
DKR 1988	-	-	-	-	-	-	-	-	-	-	-	-	-
ECU 1987	-	-	-	-	-	-	-	-	-	-	-	-	-
ECU 1988	-	-	-	-	-	-	-	-	-	-	-	-	-
<b>ELLAS</b>													
DR 1987	3850	3850	3850	3850	3850	4050	4050	4050	4050	4050	4050	4050	3967
DR 1988	4050	4050	4050	4050	-	-	-	-	-	-	-	-	-
ECU 1987	25,69	25,44	25,30	25,18	24,88	26,06	25,89	25,76	25,55	25,34	24,95	24,77	25,39
ECU 1988	24,60	24,54	24,42	24,36	-	-	-	-	-	-	-	-	-
<b>ESPANA</b>													
PTA 1987	-	-	-	-	-	-	-	-	-	-	-	-	-
PTA 1988	-	-	-	-	-	-	-	-	-	-	-	-	-
ECU 1987	-	-	-	-	-	-	-	-	-	-	-	-	-
ECU 1988	-	-	-	-	-	-	-	-	-	-	-	-	-
<b>PORTUGAL</b>													
ESC 1987	-	-	-	-	-	-	-	-	-	-	-	-	-
ESC 1988	-	-	-	-	-	-	-	-	-	-	-	-	-
ECU 1987	-	-	-	-	-	-	-	-	-	-	-	-	-
ECU 1988	-	-	-	-	-	-	-	-	-	-	-	-	-



G.04 ALLEINFUTT.LEGEHEHM./BATT.HALTO/  
G.04 COMPLETE FEED:BATTERY HENS

G.04 COMPLET PR POULES POND. EH BATT.  
G.04 COMPLETO PER GALLINE DA UOVA 'IN

Preise je 100 kg - ohne MwSt. / Prix par 100 kg - hors TVA  
Prices per 100 kg - excl. VAT / Prezzi per 100 kg - IVA escl.

	J	F	M	A	M	J	J	A	S	O	N	D	ANNEE
<b>BR DEUTSCHLAND</b>													
DM 1987	51,15	51,00	51,95	52,00	48,60	49,00	50,10	48,50	48,70	47,55	48,20	48,75	49,63
DM 1988	46,85	48,20	47,30										
ECU 1987	24,78	24,72	25,03	25,03	23,40	23,62	24,13	23,39	23,47	22,91	23,37	23,62	23,96
ECU 1988	22,68	23,33	22,84										
<b>FRANCE</b>													
FF 1987	173,13	171,09	172,08	171,43	171,22	171,03	169,35	169,19	168,46	169,13	-	-	-
FF 1988													
ECU 1987	25,16	24,89	24,91	24,78	24,67	24,68	24,50	24,44	24,32	24,39	-	-	-
ECU 1988													
<b>ITALIA</b>													
LIT 1987	45340	45402	45402	45552	45737	46837	47732	47607	47446	46246	46246	46371	46327
LIT 1988	46370	46600	46400										
ECU 1987	30,99	30,93	30,75	30,74	30,50	31,19	31,76	31,70	31,64	30,82	30,42	30,49	30,99
ECU 1988	30,53	30,63	30,29										
<b>NEDERLAND</b>													
HFL 1987	59,20	58,30	57,50	57,20	56,30	56,60	56,70	-	-	-	-	-	-
HFL 1988													
ECU 1987	25,42	25,03	24,53	24,40	24,06	24,22	24,25	-	-	-	-	-	-
ECU 1988													
<b>BELGIQUE/BELGIE</b>													
BFR 1987	1208,9	1202,6	1186,7	1174,7	1168,5	1163,7	1162,4	1163,1	1164,4	1162,5	1154,5	1154,4	1172,2
BFR 1988	1160,7	1163,4	1163,4	1163,4	1165,5	-	-	-	-	-	-	-	-
ECU 1987	28,20	28,15	27,61	27,29	27,14	27,05	27,00	27,01	27,02	26,90	26,75	26,73	27,24
ECU 1988	26,88	26,93	26,86	26,78	26,83	-	-	-	-	-	-	-	-
<b>LUXEMBOURG</b>													
LFR 1987	1185,0	1185,0	1185,0	1185,0	1185,0	1165,0	1165,0	1165,0	1165,0	1165,0	1165,0	1165,0	1173,0
LFR 1988	1165,0	1165,0	1165,0	1165,0	1165,0								
ECU 1987	27,64	27,74	27,57	27,53	27,53	27,08	27,06	27,05	27,04	26,96	26,99	26,98	27,25
ECU 1988	26,98	26,97	26,89	26,82	26,82								
<b>UNITED KINGDOM</b>													
UKL 1987	16,77	16,87	17,11	17,09	17,09	16,89	16,83	16,59	16,55	16,54	16,74	16,74	16,82
UKL 1988	16,75	16,80	16,80	16,91	16,96								
ECU 1987	22,73	22,79	24,07	24,28	24,55	24,13	24,10	23,74	23,78	23,86	24,23	24,22	23,87
ECU 1988	24,14	24,25	24,91	25,57	25,81								
<b>IRELAND</b>													
IRL 1987	21,08	21,29	21,37	21,02	21,14	21,06	21,18	21,19	20,85	20,57	20,61	20,61	20,99
IRL 1988	20,73	20,62											
ECU 1987	27,30	27,47	27,51	27,04	27,23	27,19	27,33	27,34	26,87	26,55	26,56	26,54	27,07
ECU 1988	26,67	26,57											
<b>DANMARK</b>													
DKR 1987	-	-	-	-	-	-	-	-	-	-	-	-	-
DKR 1988													
ECU 1987	-	-	-	-	-	-	-	-	-	-	-	-	-
ECU 1988													
<b>ELLAS</b>													
DR 1987	3340	3340	3393	3444	3472	3700	3700	3700	3700	3700	3700	3700	3574
DR 1988	3700	3700	3700	3700									
ECU 1987	22,29	22,07	22,30	22,52	22,43	23,81	23,65	23,54	23,34	23,15	22,80	22,63	22,88
ECU 1988	22,48	22,42	22,31	22,25									
<b>ESPAÑA</b>													
PTA 1987	-	-	-	-	-	-	-	-	-	-	-	-	-
PTA 1988													
ECU 1987	-	-	-	-	-	-	-	-	-	-	-	-	-
ECU 1988													
<b>PORTUGAL</b>													
ESC 1987	-	-	-	-	-	-	-	-	-	-	-	-	-
ESC 1988													
ECU 1987	-	-	-	-	-	-	-	-	-	-	-	-	-
ECU 1988													

H.01 AMMONSULFAT  
H.01 SULPHATE OF AMMONIA

H.01 SULFATE D'AMMONIAQUE  
H.01 SOLFATO AMMONICO

Preise je 100 kg Nährstoff - ohne MwSt. / Prix par 100 kg d'éléments fertilisants - hors TVA  
Prices per 100 kg of nutritive substance - excl. VAT / Prezzi per 100 kg di materie fertilizzanti - IVA escl.

	J	F	M	A	M	J	J	A	S	O	N	D	ANNEE
BR DEUTSCHLAND													
DM 1987	-	-	-	-	-	-	112,40	113,60	-	-	-	-	-
DM 1988	-	-	-	-	-	-	-	-	-	-	-	-	-
ECU 1987	-	-	-	-	-	-	54,14	54,79	-	-	-	-	-
ECU 1988	-	-	-	-	-	-	-	-	-	-	-	-	-
FRANCE													
FF 1987	396,48	397,10	398,95	411,24	420,67	414,14	395,24	396,00	399,67	373,71	-	-	-
FF 1988	-	-	-	-	-	-	-	-	-	-	-	-	-
ECU 1987	57,62	57,78	57,76	59,44	60,62	59,77	57,18	57,21	57,69	53,90	-	-	-
ECU 1988	-	-	-	-	-	-	-	-	-	-	-	-	-
ITALIA													
LIT 1987	75854	75854	75854	75854	75854	75854	75854	75854	75854	75854	75854	75854	75854
LIT 1988	75854	75854	75854	75854	75854	75854	75854	75854	75854	75854	75854	75854	75854
ECU 1987	51,85	51,68	51,38	51,18	50,58	50,52	50,48	50,50	50,58	50,56	49,90	49,88	50,75
ECU 1988	49,94	49,87	49,52	-	-	-	-	-	-	-	-	-	-
NEDERLAND													
HFL 1987	150,50	149,60	150,50	150,50	151,80	151,80	151,40	151,40	151,00	151,90	-	-	-
HFL 1988	-	-	-	-	-	-	-	-	-	-	-	-	-
ECU 1987	64,63	64,22	64,21	64,21	64,87	64,95	64,76	64,82	64,66	65,05	-	-	-
ECU 1988	-	-	-	-	-	-	-	-	-	-	-	-	-
BELGIQUE/BELGIE													
BFR 1987	2116,2	1913,5	1886,9	1853,3	1863,8	1859,5	1873,8	1844,0	1850,0	1850,0	1871,4	1901,2	1878,9
BFR 1988	-	-	-	-	-	-	-	-	-	-	-	-	-
ECU 1987	49,36	44,79	43,89	43,05	43,29	43,23	43,52	42,82	42,93	42,82	43,35	44,03	43,66
ECU 1988	-	-	-	-	-	-	-	-	-	-	-	-	-
LUXEMBOURG													
LFR 1987	-	-	-	-	-	-	-	-	-	-	-	-	-
LFR 1988	-	-	-	-	-	-	-	-	-	-	-	-	-
ECU 1987	-	-	-	-	-	-	-	-	-	-	-	-	-
ECU 1988	-	-	-	-	-	-	-	-	-	-	-	-	-
UNITED KINGDOM													
UKL 1987	-	-	-	-	-	-	-	-	-	-	-	-	-
UKL 1988	-	-	-	-	-	-	-	-	-	-	-	-	-
ECU 1987	-	-	-	-	-	-	-	-	-	-	-	-	-
ECU 1988	-	-	-	-	-	-	-	-	-	-	-	-	-
IRELAND													
IRL 1987	-	-	-	-	-	-	-	-	-	-	-	-	-
IRL 1988	-	-	-	-	-	-	-	-	-	-	-	-	-
ECU 1987	-	-	-	-	-	-	-	-	-	-	-	-	-
ECU 1988	-	-	-	-	-	-	-	-	-	-	-	-	-
DANMARK													
DKR 1987	-	-	-	-	-	-	-	-	-	-	-	-	-
DKR 1988	-	-	-	-	-	-	-	-	-	-	-	-	-
ECU 1987	-	-	-	-	-	-	-	-	-	-	-	-	-
ECU 1988	-	-	-	-	-	-	-	-	-	-	-	-	-
ELLAS													
DR 1987	3876	3876	4110	4110	4110	4110	4110	6162	6162	6162	6162	6162	4926
DR 1988	6162	6162	6162	6162	-	-	-	-	-	-	-	-	-
ECU 1987	25,87	25,61	27,01	26,88	26,56	26,45	26,27	39,20	38,87	38,55	37,97	37,69	31,53
ECU 1988	37,43	37,34	37,15	37,06	-	-	-	-	-	-	-	-	-
ESPANA													
PTA 1987	-	-	-	-	-	-	-	-	-	-	-	-	-
PTA 1988	-	-	-	-	-	-	-	-	-	-	-	-	-
ECU 1987	-	-	-	-	-	-	-	-	-	-	-	-	-
ECU 1988	-	-	-	-	-	-	-	-	-	-	-	-	-
PORTUGAL													
ESC 1987	-	-	-	-	-	-	-	-	-	-	-	-	-
ESC 1988	-	-	-	-	-	-	-	-	-	-	-	-	-
ECU 1987	-	-	-	-	-	-	-	-	-	-	-	-	-
ECU 1988	-	-	-	-	-	-	-	-	-	-	-	-	-

H.02 KALKAMMONSALPETER  
H.02 AMMONIUM NITRATEH.02 NITRATE D'AMMONIAQUE  
H.02 NITRATO AMMONICOPreise je 100 kg Nährstoff - ohne MwSt. / Prix par 100 kg d'éléments fertilisants - hors TVA  
Prices per 100 kg of nutritive substance - excl. VAT / Prezzi per 100 kg di materie fertilizzanti - IVA escl.

	J	F	M	A	M	J	J	A	S	O	N	D	ANNEE
<b>BR DEUTSCHLAND</b>													
DM 1987	116,78	115,59	117,07	117,56	119,37	119,59	118,74	119,30	120,07	120,56	121,19	121,89	118,98
DM 1988	123,15	123,74	124,07	124,70	-	-	-	-	-	-	-	-	-
ECU 1987	56,57	56,02	56,41	56,59	57,49	57,64	57,19	57,54	57,87	58,10	58,75	59,07	57,43
ECU 1988	59,62	59,90	59,92	60,07	-	-	-	-	-	-	-	-	-
<b>FRANCE</b>													
FF 1987	354,09	362,09	372,97	381,42	384,70	384,39	380,58	383,73	388,21	394,33	-	-	-
FF 1988	-	-	-	-	-	-	-	-	-	-	-	-	-
ECU 1987	51,46	52,68	54,00	55,13	55,44	55,48	55,06	55,44	56,04	56,87	-	-	-
ECU 1988	-	-	-	-	-	-	-	-	-	-	-	-	-
<b>ITALIA</b>													
LIT 1987	76226	76226	76226	76226	76226	76226	76226	76226	76226	76226	76226	76226	76226
LIT 1988	76226	76226	76226	76226	-	-	-	-	-	-	-	-	-
ECU 1987	52,11	51,93	51,63	51,43	50,83	50,77	50,72	50,75	50,83	50,80	50,15	50,13	51,00
ECU 1988	50,18	50,11	49,76	-	-	-	-	-	-	-	-	-	-
<b>NEDERLAND</b>													
HFL 1987	116,40	115,30	119,50	123,20	127,20	130,70	127,60	126,20	126,00	126,90	-	-	-
HFL 1988	-	-	-	-	-	-	-	-	-	-	-	-	-
ECU 1987	49,98	49,50	50,98	52,56	54,35	55,92	54,58	54,03	53,95	54,35	-	-	-
ECU 1988	-	-	-	-	-	-	-	-	-	-	-	-	-
<b>BELGIQUE/BELGIE</b>													
BFR 1987	1927,6	1923,1	2030,0	2119,0	2196,0	2296,9	2316,2	2341,5	2333,1	2352,3	2379,2	3379,2	2216,3
BFR 1988	-	-	-	-	-	-	-	-	-	-	-	-	-
ECU 1987	44,96	45,01	47,22	49,23	51,01	53,40	53,80	54,38	54,15	54,44	55,12	78,26	51,49
ECU 1988	-	-	-	-	-	-	-	-	-	-	-	-	-
<b>LUXEMBOURG</b>													
LFR 1987	1810,0	1834,0	1841,0	1981,0	1964,0	2002,0	2034,0	2090,0	2114,0	2157,0	2096,0	2096,0	2001,0
LFR 1988	2090,0	2085,0	2107,0	2118,0	-	-	-	-	-	-	-	-	-
ECU 1987	42,22	42,93	42,83	46,02	45,62	46,54	47,24	48,54	49,06	49,92	48,56	48,54	46,49
ECU 1988	48,39	48,27	48,64	48,76	-	-	-	-	-	-	-	-	-
<b>UNITED KINGDOM</b>													
UKL 1987	43,80	43,80	36,20	37,00	37,00	37,70	37,70	38,50	39,30	41,40	41,80	41,40	37,33
UKL 1988	42,00	42,74	43,82	44,53	44,30	-	-	-	-	-	-	-	-
ECU 1987	59,35	59,17	50,92	52,57	53,15	53,85	53,98	55,10	56,46	59,71	60,49	59,91	52,97
ECU 1988	60,54	61,70	64,99	67,33	67,41	-	-	-	-	-	-	-	-
<b>IRELAND</b>													
IRL 1987	33,80	33,79	34,39	35,07	35,58	35,69	35,69	36,14	36,61	37,06	38,33	38,66	35,43
IRL 1988	38,97	39,00	-	-	-	-	-	-	-	-	-	-	-
ECU 1987	43,78	43,60	44,26	45,11	45,84	46,08	46,06	46,63	47,19	47,83	49,39	49,79	45,69
ECU 1988	50,13	50,26	-	-	-	-	-	-	-	-	-	-	-
<b>DANMARK</b>													
DKR 1987	484,62	492,31	500,00	507,69	507,69	507,69	465,38	465,38	465,38	465,38	465,38	465,38	489,50
DKR 1988	426,00	434,62	442,31	453,85	-	-	-	-	-	-	-	-	-
ECU 1987	61,89	63,19	64,00	64,83	64,99	64,98	59,08	58,54	58,23	58,38	58,47	58,50	62,09
ECU 1988	53,71	55,04	55,78	56,95	-	-	-	-	-	-	-	-	-
<b>ELLAS</b>													
DR 1987	3397	3397	3600	3600	3600	3600	3600	4681	4681	4681	4681	4681	4017
DR 1988	4681	4681	4681	4681	-	-	-	-	-	-	-	-	-
ECU 1987	22,67	22,45	23,66	23,54	23,26	23,17	23,01	29,78	29,53	29,29	28,84	28,63	25,71
ECU 1988	28,44	28,37	28,22	28,16	-	-	-	-	-	-	-	-	-
<b>ESPANA</b>													
PTA 1987	-	-	-	-	-	-	-	-	-	-	-	-	-
PTA 1988	-	-	-	-	-	-	-	-	-	-	-	-	-
ECU 1987	-	-	-	-	-	-	-	-	-	-	-	-	-
ECU 1988	-	-	-	-	-	-	-	-	-	-	-	-	-
<b>PORTUGAL</b>													
ESC 1987	-	-	-	-	-	-	-	-	-	-	-	-	-
ESC 1988	-	-	-	-	-	-	-	-	-	-	-	-	-
ECU 1987	-	-	-	-	-	-	-	-	-	-	-	-	-
ECU 1988	-	-	-	-	-	-	-	-	-	-	-	-	-

H.03 KALKSALPETER  
H.03 CALCIUM NITRATEH.03 NITRATE DE CHAUX  
H.03 NITRATO DI CALCIOPreise je 100 kg Naehrstoff - ohne MwSt. / Prix par 100 kg d'elements fertilisants - hors TVA  
Prices per 100 kg of nutritive substance - excl. VAT / Prezzi per 100 kg di materie fertilizzanti - IVA escl.

	J	F	M	A	M	J	J	A	S	O	N	D	ANNEE
<b>BR DEUTSCHLAND</b>													
DM 1987	-	-	-	-	-	-	-	-	-	-	-	-	-
DM 1988	-	-	-	-	-	-	-	-	-	-	-	-	-
ECU 1987	-	-	-	-	-	-	-	-	-	-	-	-	-
ECU 1988	-	-	-	-	-	-	-	-	-	-	-	-	-
<b>FRANCE</b>													
FF 1987	-	-	-	-	-	-	-	-	-	-	-	-	-
FF 1988	-	-	-	-	-	-	-	-	-	-	-	-	-
ECU 1987	-	-	-	-	-	-	-	-	-	-	-	-	-
ECU 1988	-	-	-	-	-	-	-	-	-	-	-	-	-
<b>ITALIA</b>													
LIT 1987	121871	121871	121871	121871	121871	121871	121871	121871	121871	121871	121871	121871	121871
LIT 1988	121871	121871	121871										
ECU 1987	83,31	83,02	82,55	82,23	81,26	81,17	81,10	81,14	81,26	81,23	80,18	80,14	81,54
ECU 1988	80,23	80,12	79,56										
<b>NEDERLAND</b>													
HFL 1987	-	-	-	-	-	-	-	-	-	-	-	-	-
HFL 1988	-	-	-	-	-	-	-	-	-	-	-	-	-
ECU 1987	-	-	-	-	-	-	-	-	-	-	-	-	-
ECU 1988	-	-	-	-	-	-	-	-	-	-	-	-	-
<b>BELGIQUE/BELGIE</b>													
BFR 1987	-	-	-	-	-	-	-	-	-	-	-	-	-
BFR 1988	-	-	-	-	-	-	-	-	-	-	-	-	-
ECU 1987	-	-	-	-	-	-	-	-	-	-	-	-	-
ECU 1988	-	-	-	-	-	-	-	-	-	-	-	-	-
<b>LUXEMBOURG</b>													
LFR 1987	-	-	-	-	-	-	-	-	-	-	-	-	-
LFR 1988	-	-	-	-	-	-	-	-	-	-	-	-	-
ECU 1987	-	-	-	-	-	-	-	-	-	-	-	-	-
ECU 1988	-	-	-	-	-	-	-	-	-	-	-	-	-
<b>UNITED KINGDOM</b>													
UKL 1987	41,12	41,12	34,80	34,68	34,80	36,24	35,44	34,60	31,56	-	-	-	-
UKL 1988													
ECU 1987	55,72	55,55	48,95	49,27	49,99	51,77	50,75	49,52	45,34	-	-	-	-
ECU 1988													
<b>IRELAND</b>													
IRL 1987	-	-	-	-	-	-	-	-	-	-	-	-	-
IRL 1988	-	-	-	-	-	-	-	-	-	-	-	-	-
ECU 1987	-	-	-	-	-	-	-	-	-	-	-	-	-
ECU 1988	-	-	-	-	-	-	-	-	-	-	-	-	-
<b>DANMARK</b>													
DKR 1987	841,94	854,84	864,52	877,42	877,42	877,42	774,19	774,19	774,19	800,00	825,81	838,71	845,27
DKR 1988	858,06	870,97	883,87	903,23									
ECU 1987	107,53	109,72	110,67	112,04	112,32	112,31	98,28	97,38	96,87	100,36	103,76	105,43	107,21
ECU 1988	108,19	110,30	111,47	113,34									
<b>ELLAS</b>													
DR 1987	3750	3750	3977	3977	3977	3977	3977	5173	5173	5173	5173	5173	4438
DR 1988	5173	5173	5173	5173									
ECU 1987	25,03	24,78	26,14	26,01	25,70	25,59	25,42	32,91	32,63	32,36	31,87	31,64	28,41
ECU 1988	31,42	31,35	31,19	31,11									
<b>ESPANA</b>													
PTA 1987	-	-	-	-	-	-	-	-	-	-	-	-	-
PTA 1988	-	-	-	-	-	-	-	-	-	-	-	-	-
ECU 1987	-	-	-	-	-	-	-	-	-	-	-	-	-
ECU 1988	-	-	-	-	-	-	-	-	-	-	-	-	-
<b>PORTUGAL</b>													
ESC 1987	-	-	-	-	-	-	-	-	-	-	-	-	-
ESC 1988	-	-	-	-	-	-	-	-	-	-	-	-	-
ECU 1987	-	-	-	-	-	-	-	-	-	-	-	-	-
ECU 1988	-	-	-	-	-	-	-	-	-	-	-	-	-

I.01 THOMASPHOSPHAT  
I.01 BASIC SLAG

I.01 SCORIE THOMAS  
I.01 SCORIE THOMAS

Preise je 100 kg Ware - ohne MwSt. / Prix per 100 kg de marchandise - hors TVA  
Prices per 100 kg merchandise - excl. VAT / Prezzi per 100 kg di merce - IVA escl.

	J	F	M	A	M	J	J	A	S	O	N	D	ANNEE
<b>BR DEUTSCHLAND</b>													
DM 1987	22,77	22,76	22,87	22,92	22,63	22,21	22,10	22,11	21,97	21,96	21,92	21,91	22,34
DM 1988	22,10	22,07	22,10	22,15	-	-	-	-	-	-	-	-	-
ECU 1987	11,03	11,03	11,02	11,03	10,90	10,70	10,64	10,66	10,59	10,58	10,63	10,62	10,78
ECU 1988	10,70	10,68	10,67	10,67	-	-	-	-	-	-	-	-	-
<b>FRANCE</b>													
FF 1987	52,94	54,64	52,87	52,88	52,80	52,81	52,91	53,54	54,31	54,81	-	-	-
FF 1988	-	-	-	-	-	-	-	-	-	-	-	-	-
ECU 1987	7,69	7,95	7,65	7,64	7,61	7,62	7,65	7,74	7,84	7,90	-	-	-
ECU 1988	-	-	-	-	-	-	-	-	-	-	-	-	-
<b>ITALIA</b>													
LIT 1987	21548	21748	21748	21748	21748	21748	21748	21748	21748	21748	21748	21748	21731
LIT 1988	21748	21748	21748	-	-	-	-	-	-	-	-	-	-
ECU 1987	14,73	14,82	14,73	14,67	14,50	14,48	14,47	14,48	14,50	14,49	14,31	14,30	14,54
ECU 1988	14,32	14,30	14,20	-	-	-	-	-	-	-	-	-	-
<b>NEDERLAND</b>													
HFL 1987	30,20	29,90	29,70	30,00	30,20	30,80	31,00	30,80	30,80	31,00	-	-	-
HFL 1988	-	-	-	-	-	-	-	-	-	-	-	-	-
ECU 1987	12,97	12,84	12,67	12,80	12,90	13,18	13,26	13,19	13,19	13,28	-	-	-
ECU 1988	-	-	-	-	-	-	-	-	-	-	-	-	-
<b>BELGIQUE/BELGIE</b>													
BFR 1987	276,2	287,8	274,8	280,1	262,8	232,4	235,0	236,8	236,6	241,5	240,5	242,9	274,2
BFR 1988	-	-	-	-	-	-	-	-	-	-	-	-	-
ECU 1987	6,44	6,74	6,39	6,51	6,10	5,40	5,46	5,50	5,49	5,59	5,57	5,63	6,37
ECU 1988	-	-	-	-	-	-	-	-	-	-	-	-	-
<b>LUXEMBOURG</b>													
LFR 1987	184,0	175,0	177,0	177,0	181,0	186,0	186,0	185,0	187,0	186,0	181,0	185,0	182,5
LFR 1988	184,0	183,0	181,0	191,0	-	-	-	-	-	-	-	-	-
ECU 1987	4,29	4,10	4,12	4,11	4,20	4,32	4,32	4,30	4,34	4,30	4,19	4,28	4,24
ECU 1988	4,26	4,24	4,18	4,40	-	-	-	-	-	-	-	-	-
<b>UNITED KINGDOM</b>													
UKL 1987	-	-	-	-	-	-	-	-	-	-	-	-	-
UKL 1988	-	-	-	-	-	-	-	-	-	-	-	-	-
ECU 1987	-	-	-	-	-	-	-	-	-	-	-	-	-
ECU 1988	-	-	-	-	-	-	-	-	-	-	-	-	-
<b>IRELAND</b>													
IRL 1987	-	-	-	-	-	-	-	-	-	-	-	-	-
IRL 1988	-	-	-	-	-	-	-	-	-	-	-	-	-
ECU 1987	-	-	-	-	-	-	-	-	-	-	-	-	-
ECU 1988	-	-	-	-	-	-	-	-	-	-	-	-	-
<b>DANMARK</b>													
DKR 1987	-	-	-	-	-	-	-	-	-	-	-	-	-
DKR 1988	-	-	-	-	-	-	-	-	-	-	-	-	-
ECU 1987	-	-	-	-	-	-	-	-	-	-	-	-	-
ECU 1988	-	-	-	-	-	-	-	-	-	-	-	-	-
<b>ELLAS</b>													
DR 1987	-	-	-	-	-	-	-	-	-	-	-	-	-
DR 1988	-	-	-	-	-	-	-	-	-	-	-	-	-
ECU 1987	-	-	-	-	-	-	-	-	-	-	-	-	-
ECU 1988	-	-	-	-	-	-	-	-	-	-	-	-	-
<b>ESPANA</b>													
PTA 1987	-	-	-	-	-	-	-	-	-	-	-	-	-
PTA 1988	-	-	-	-	-	-	-	-	-	-	-	-	-
ECU 1987	-	-	-	-	-	-	-	-	-	-	-	-	-
ECU 1988	-	-	-	-	-	-	-	-	-	-	-	-	-
<b>PORTUGAL</b>													
ESC 1987	-	-	-	-	-	-	-	-	-	-	-	-	-
ESC 1988	-	-	-	-	-	-	-	-	-	-	-	-	-
ECU 1987	-	-	-	-	-	-	-	-	-	-	-	-	-
ECU 1988	-	-	-	-	-	-	-	-	-	-	-	-	-

I.02 SUPERPHOSPHAT  
I.02 SUPERPHOSPHATEI.02 SUPERPHOSPHATE  
I.02 SUPERFOSFATOPreise je 100 kg Nährstoff - ohne MwSt. / Prix per 100 kg d'éléments fertilisants - hors TVA  
Prices per 100 kg of nutritive substance - excl. VAT / Prezzi per 100 kg di materie fertilizzanti - IVA escl.

	J	F	M	A	M	J	J	A	S	O	N	D	ANNEE
<b>BR DEUTSCHLAND</b>													
DM 1987	183,90	188,30	-	-	131,10	133,90	133,90	140,30	140,30	143,10	-	-	149,35
DM 1988	-	-	-	-	-	-	-	-	-	-	-	-	-
ECU 1987	89,08	91,25	-	-	63,13	64,54	64,49	67,66	67,62	68,96	-	-	72,09
ECU 1988	-	-	-	-	-	-	-	-	-	-	-	-	-
<b>FRANCE</b>													
FF 1987	486,89	488,33	491,39	493,44	482,11	465,44	456,94	461,67	458,89	473,78	-	-	-
FF 1988	-	-	-	-	-	-	-	-	-	-	-	-	-
ECU 1987	70,76	71,05	71,14	71,32	69,47	67,18	66,10	66,70	66,24	68,33	-	-	-
ECU 1988	-	-	-	-	-	-	-	-	-	-	-	-	-
<b>ITALIA</b>													
LIT 1987	107347	105979	105284	105279	105763	105711	105711	106058	106058	106416	106416	106558	106048
LIT 1988	106247	106800	106905	-	-	-	-	-	-	-	-	-	-
ECU 1987	73,38	72,20	71,32	71,03	70,52	70,41	70,34	70,61	70,72	70,93	70,01	70,07	70,95
ECU 1988	69,95	70,21	69,79	-	-	-	-	-	-	-	-	-	-
<b>NEDERLAND</b>													
HFL 1987	163,80	161,90	165,80	164,80	165,80	165,80	166,30	166,30	167,40	166,30	-	-	-
HFL 1988	-	-	-	-	-	-	-	-	-	-	-	-	-
ECU 1987	70,34	69,50	70,73	70,31	70,85	70,94	71,13	71,19	71,68	71,22	-	-	-
ECU 1988	-	-	-	-	-	-	-	-	-	-	-	-	-
<b>BELGIQUE/BELGIE</b>													
BFR 1987	2885,6	2632,2	2644,5	2650,0	2647,2	2618,9	2610,0	2610,0	2637,8	2637,8	2596,7	2596,7	2647,3
BFR 1988	-	-	-	-	-	-	-	-	-	-	-	-	-
ECU 1987	67,31	61,61	61,52	61,56	61,49	60,88	60,62	60,61	61,22	61,05	60,16	60,13	61,51
ECU 1988	-	-	-	-	-	-	-	-	-	-	-	-	-
<b>LUXEMBOURG</b>													
LFR 1987	-	-	-	-	-	-	-	-	-	-	-	-	-
LFR 1988	-	-	-	-	-	-	-	-	-	-	-	-	-
ECU 1987	-	-	-	-	-	-	-	-	-	-	-	-	-
ECU 1988	-	-	-	-	-	-	-	-	-	-	-	-	-
<b>UNITED KINGDOM</b>													
UKL 1987	54,39	54,39	54,39	54,39	54,39	54,39	52,77	52,77	52,77	52,77	52,77	52,77	53,58
UKL 1988	-	-	-	-	-	-	-	-	-	-	-	-	-
ECU 1987	73,71	73,48	76,51	77,28	78,14	77,70	75,56	75,52	75,82	76,11	76,37	76,36	76,03
ECU 1988	-	-	-	-	-	-	-	-	-	-	-	-	-
<b>IRELAND</b>													
IRL 1987	58,61	56,79	56,82	57,59	57,12	57,37	57,37	57,50	58,53	57,57	58,96	60,69	57,48
IRL 1988	62,00	68,11	-	-	-	-	-	-	-	-	-	-	-
ECU 1987	75,91	73,27	73,13	74,08	73,59	74,07	74,04	74,18	75,44	74,30	75,98	78,16	74,13
ECU 1988	79,76	87,77	-	-	-	-	-	-	-	-	-	-	-
<b>DANMARK</b>													
DKR 1987	561,12	569,45	580,56	588,89	588,89	588,89	505,56	506,56	505,56	527,78	538,89	547,23	556,49
DKR 1988	555,56	563,89	572,23	583,34	-	-	-	-	-	-	-	-	-
ECU 1987	71,67	73,09	74,32	75,20	75,39	75,38	64,18	63,72	63,25	66,21	67,71	68,79	70,58
ECU 1988	70,05	71,41	72,17	73,20	-	-	-	-	-	-	-	-	-
<b>ELLAS</b>													
DR 1987	3755	3755	3980	3980	3980	3980	3980	5175	5175	5175	5175	5175	4440
DR 1988	5175	5175	5175	5175	-	-	-	-	-	-	-	-	-
ECU 1987	25,06	24,81	26,16	26,03	25,72	25,61	25,44	32,92	32,65	32,38	31,89	31,65	28,42
ECU 1988	31,44	31,36	31,20	31,13	-	-	-	-	-	-	-	-	-
<b>ESPAÑA</b>													
PTA 1987	-	-	-	-	-	-	-	-	-	-	-	-	-
PTA 1988	-	-	-	-	-	-	-	-	-	-	-	-	-
ECU 1987	-	-	-	-	-	-	-	-	-	-	-	-	-
ECU 1988	-	-	-	-	-	-	-	-	-	-	-	-	-
<b>PORTUGAL</b>													
ESC 1987	-	-	-	-	-	-	-	-	-	-	-	-	-
ESC 1988	-	-	-	-	-	-	-	-	-	-	-	-	-
ECU 1987	-	-	-	-	-	-	-	-	-	-	-	-	-
ECU 1988	-	-	-	-	-	-	-	-	-	-	-	-	-

J.01 KALIUMCHLORID  
J.01 MURIATE OF POTASH

J.01 CHLORURE DE POTASSIUM  
J.01 CLORURO POTASSICO

Preise je 100 kg Nährstoff - ohne MwSt. / Prix par 100 kg d'éléments fertilisants - hors TVA  
Prices per 100 kg of nutritive substance - excl. VAT / Prezzi per 100 kg di materie fertilizzanti - IVA escl.

	J	F	M	A	M	J	J	A	S	O	N	D	ANNEE
<b>BR DEUTSCHLAND</b>													
DM 1987	70,70	71,24	71,68	71,98	66,78	64,78	64,58	64,46	63,94	64,42	64,86	64,90	67,03
DM 1988	65,90	64,36	64,78	65,02									
ECU 1987	34,25	34,52	34,54	34,65	32,16	31,22	31,10	31,09	30,82	31,04	31,44	31,45	32,36
ECU 1988	31,91	31,16	31,28	31,32									
<b>FRANCE</b>													
FF 1987	205,37	206,72	205,73	205,25	200,60	186,77	176,30	173,00	173,87	175,00	-	-	-
FF 1988													
ECU 1987	29,84	30,08	29,78	29,67	28,91	26,96	25,50	24,99	25,10	25,24	-	-	-
ECU 1988													
<b>ITALIA</b>													
LIT 1987	45061	45601	43311	40307	40251	39487	39487	39431	39431	39431	40251	40251	40980
LIT 1988	40328	10328	40656	-	-	-	-	-	-	-	-	-	-
ECU 1987	30,80	31,07	29,34	27,20	26,84	26,30	26,28	26,25	26,29	26,28	26,48	26,47	27,42
ECU 1988	26,55	6,79	26,54	-	-	-	-	-	-	-	-	-	-
<b>NEDERLAND</b>													
HFL 1987	87,20	87,50	87,20	88,00	86,80	84,90	83,00	82,00	82,80	82,00	-	-	-
HFL 1988													
ECU 1987	37,45	37,56	37,20	37,54	37,09	36,33	35,50	35,10	35,46	35,12	-	-	-
ECU 1988													
<b>BELGIQUE/BELGIE</b>													
BFR 1987	1615,5	1652,0	1653,8	1631,9	1643,8	1583,3	1489,3	1414,2	1416,7	1420,8	1420,8	1435,0	1531,4
BFR 1988													
ECU 1987	37,68	38,67	38,47	37,91	38,18	36,81	34,59	32,84	32,88	32,88	32,92	33,23	35,58
ECU 1988													
<b>LUXEMBOURG</b>													
LFR 1987	1280,0	1245,0	1196,0	1213,0	1266,0	1333,0	1210,0	1330,0	1303,0	1349,0	1246,0	1240,0	1268,0
LFR 1988	1235,0	1230,0	1191,0	1148,0									
ECU 1987	29,86	29,14	27,82	28,18	29,41	30,99	28,10	30,89	30,24	31,22	28,87	28,72	29,46
ECU 1988	28,60	28,47	27,49	26,43									
<b>UNITED KINGDOM</b>													
UKL 1987	16,70	16,70	16,70	16,28	16,28	16,28	16,02	15,66	15,66	-	-	-	16,25
UKL 1988	15,11	15,36	13,36	15,16	15,57								
ECU 1987	22,63	22,56	23,49	23,13	23,39	23,26	22,94	22,41	22,50	-	-	-	23,06
ECU 1988	21,78	22,18	19,81	22,92	23,69								
<b>IRELAND</b>													
IRL 1987	22,60	21,33	21,28	21,28	21,10	20,96	20,94	20,90	21,13	21,24	21,67	21,17	21,39
IRL 1988	22,20	22,39											
ECU 1987	29,27	27,52	27,39	27,37	27,18	27,06	27,02	26,96	27,23	27,41	27,93	27,27	27,58
ECU 1988	28,56	28,85											
<b>DANMARK</b>													
DKR 1987	256,67	260,00	263,34	267,50	267,50	267,50	250,84	250,84	250,84	258,34	263,34	266,67	260,98
DKR 1988	233,34	238,33	238,33	241,67									
ECU 1987	32,78	33,37	33,71	34,16	34,24	34,24	31,84	31,55	31,38	32,41	33,09	33,52	33,10
ECU 1988	29,42	30,18	30,06	30,33									
<b>ELLAS</b>													
DR 1987	-	-	-	-	-	-	-	-	-	-	-	-	-
DR 1988													
ECU 1987	-	-	-	-	-	-	-	-	-	-	-	-	-
ECU 1988													
<b>ESPANA</b>													
PTA 1987	-	-	-	-	-	-	-	-	-	-	-	-	-
PTA 1988													
ECU 1987	-	-	-	-	-	-	-	-	-	-	-	-	-
ECU 1988													
<b>PORTUGAL</b>													
ESC 1987	-	-	-	-	-	-	-	-	-	-	-	-	-
ESC 1988													
ECU 1987	-	-	-	-	-	-	-	-	-	-	-	-	-
ECU 1988													

J.02 KALIUMSULFAT  
J.02 SULPHATE OF POTASHJ.02 SULFATE DE POTASSIUM  
J.02 SOLFATO POTASSICOPreise je 100 kg Nährstoff - ohne MwSt. / Prix per 100 kg d'éléments fertilisants - hors TVA  
Prices per 100 kg of nutritive substance - excl. VAT / Prezzi per 100 kg di materie fertilizzanti - IVA escl.

	J	F	M	A	M	J	J	A	S	O	N	D	ANNEE
<b>BR DEUTSCHLAND</b>													
DM 1987	113,80	113,80	113,80	113,80	104,65	107,50	107,50	107,50	108,60	109,70	109,70	111,75	110,18
DM 1988	113,80	113,80	113,80	113,80									
ECU 1987	55,12	55,15	54,83	54,78	50,40	51,81	51,78	51,85	52,34	52,86	53,18	54,16	53,19
ECU 1988	55,10	55,09	54,96	54,82									
<b>FRANCE</b>													
FF 1987	389,60	393,29	396,56	397,83	391,98	380,96	381,27	377,54	377,79	382,67	-	-	-
FF 1988													
ECU 1987	56,62	57,22	57,41	57,50	56,49	54,98	55,15	54,55	54,53	55,19	-	-	-
ECU 1988													
<b>ITALIA</b>													
LIT 1987	73116	73116	75006	74167	74447	75808	75808	75808	77286	78233	78082	78504	75782
LIT 1988	78504	78504	78504										
ECU 1987	49,98	49,81	50,81	50,04	49,64	50,49	50,44	50,47	51,53	52,14	51,37	51,62	50,70
ECU 1988	51,68	51,61	51,25										
<b>NEDERLAND</b>													
HFL 1987	134,00	133,00	132,70	132,50	133,80	133,60	133,20	133,00	132,80	132,40	-	-	-
HFL 1988													
ECU 1987	57,54	57,10	56,61	56,53	57,17	57,16	56,98	56,94	56,87	56,70	-	-	-
ECU 1988													
<b>BELGIQUE/BELGIE</b>													
BFR 1987	2210,0	2247,5	2276,7	2283,3	2283,3	2265,0	2195,0	2193,5	2195,3	2216,7	2252,7	2252,7	2239,3
BFR 1988													
ECU 1987	51,55	52,60	52,96	53,04	53,04	52,66	50,98	50,94	50,95	51,30	52,19	52,17	52,03
ECU 1988													
<b>LUXEMBOURG</b>													
LFR 1987	-	-	-	-	-	-	-	-	-	-	-	-	-
LFR 1988													
ECU 1987	-	-	-	-	-	-	-	-	-	-	-	-	-
ECU 1988													
<b>UNITED KINGDOM</b>													
UKL 1987	-	-	-	-	-	-	-	-	-	-	-	-	-
UKL 1988													
ECU 1987	-	-	-	-	-	-	-	-	-	-	-	-	-
ECU 1988													
<b>IRELAND</b>													
IRL 1987	42,73	42,80	43,75	43,50	43,00	43,00	43,00	43,40	43,60	43,45	44,70	43,47	43,25
IRL 1988	44,70	45,00											
ECU 1987	55,34	55,22	56,31	55,95	55,40	55,51	55,49	55,99	56,19	56,08	57,60	55,99	55,77
ECU 1988	57,51	57,99											
<b>DANMARK</b>													
DKR 1987	436,00	436,00	436,00	436,00	436,00	436,00	436,00	436,00	436,00	442,00	442,00	442,00	437,20
DKR 1988	442,00	442,00	442,00	446,00									
ECU 1987	55,69	55,96	55,81	55,68	55,81	55,81	55,35	54,84	54,55	55,45	55,53	55,56	55,45
ECU 1988	55,73	55,98	55,75	55,97									
<b>ELLAS</b>													
DR 1987	1628	1628	1726	1726	1726	1726	1726	2589	2589	2589	2589	2589	2069
DR 1988	2589	2589	2589	2589									
ECU 1987	10,86	10,76	11,34	11,29	11,15	11,11	11,03	16,47	16,33	16,20	15,95	15,83	13,24
ECU 1988	15,73	15,69	15,61	15,57									
<b>ESPANA</b>													
PTA 1987	-	-	-	-	-	-	-	-	-	-	-	-	-
PTA 1988													
ECU 1987	-	-	-	-	-	-	-	-	-	-	-	-	-
ECU 1988													
<b>PORTUGAL</b>													
ESC 1987	-	-	-	-	-	-	-	-	-	-	-	-	-
ESC 1988													
ECU 1987	-	-	-	-	-	-	-	-	-	-	-	-	-
ECU 1988													



K.01 ZWEINAEHRSTOFFDUENGER 1-1-0  
K.01 BINARY FERTILIZERS 1-1-0

K.01 ENGRAIS BINAIRES 1-1-0  
K.01 CONCIMI BINARI 1-1-0

Preise Je 100 kg Ware - ohne MwSt. / Prix par 100 kg de marchandise - hors TVA  
Prices per 100 kg merchandise - excl. VAT / Prezzi per 100 kg di merce - IVA escl.

	J	F	M	A	M	J	J	A	S	O	N	D	ANNEE
<b>BR DEUTSCHLAND</b>													
DM 1987	48,86	46,46	48,72	46,69	48,89	47,97	46,31	46,13	46,31	46,55	46,70	46,92	50,07
DM 1988	46,36	46,36	46,60										
ECU 1987	23,67	22,52	23,47	22,47	23,54	23,12	22,30	22,25	22,32	22,43	22,64	22,74	24,17
ECU 1988	22,45	22,44	22,50										
<b>FRANCE</b>													
FF 1987	-	-	-	-	-	-	-	-	-	-	-	-	-
FF 1988	-	-	-	-	-	-	-	-	-	-	-	-	-
ECU 1987	-	-	-	-	-	-	-	-	-	-	-	-	-
ECU 1988	-	-	-	-	-	-	-	-	-	-	-	-	-
<b>ITALIA</b>													
LIT 1987	-	-	-	-	-	-	-	-	-	-	-	-	-
LIT 1988	-	-	-	-	-	-	-	-	-	-	-	-	-
ECU 1987	-	-	-	-	-	-	-	-	-	-	-	-	-
ECU 1988	-	-	-	-	-	-	-	-	-	-	-	-	-
<b>NEDERLAND</b>													
HFL 1987	47,10	44,20	43,00	43,10	43,50	44,20	44,20	44,30	44,30	45,00	-	-	-
HFL 1988													
ECU 1987	20,23	18,98	18,34	18,39	18,59	18,91	18,91	18,97	18,97	19,27	-	-	-
ECU 1988													
<b>BELGIQUE/BELGIE</b>													
BFR 1987	822,0	834,0	834,0	834,0	834,0	834,0	808,0	813,0	828,0	834,0	840,0	855,0	830,8
BFR 1988	861,0	866,0	866,0										
ECU 1987	19,17	19,52	19,40	19,37	19,37	19,39	18,77	18,88	19,22	19,30	19,46	19,80	19,30
ECU 1988	19,94	20,05	19,99										
<b>LUXEMBOURG</b>													
LFR 1987	-	-	-	-	-	-	-	-	-	-	-	-	-
LFR 1988	-	-	-	-	-	-	-	-	-	-	-	-	-
ECU 1987	-	-	-	-	-	-	-	-	-	-	-	-	-
ECU 1988	-	-	-	-	-	-	-	-	-	-	-	-	-
<b>UNITED KINGDOM</b>													
UKL 1987	-	-	-	-	-	-	-	-	-	-	-	-	-
UKL 1988	-	-	-	-	-	-	-	-	-	-	-	-	-
ECU 1987	-	-	-	-	-	-	-	-	-	-	-	-	-
ECU 1988	-	-	-	-	-	-	-	-	-	-	-	-	-
<b>IRELAND</b>													
IRL 1987	-	-	-	-	-	-	-	-	-	-	-	-	-
IRL 1988	-	-	-	-	-	-	-	-	-	-	-	-	-
ECU 1987	-	-	-	-	-	-	-	-	-	-	-	-	-
ECU 1988	-	-	-	-	-	-	-	-	-	-	-	-	-
<b>DANMARK</b>													
DKR 1987	-	-	-	-	-	-	-	-	-	-	-	-	-
DKR 1988	-	-	-	-	-	-	-	-	-	-	-	-	-
ECU 1987	-	-	-	-	-	-	-	-	-	-	-	-	-
ECU 1988	-	-	-	-	-	-	-	-	-	-	-	-	-
<b>ELLAS</b>													
DR 1987	1282	1282	1359	1359	1359	1359	1359	1767	1767	1767	1767	1767	1516
DR 1988	1767	1767	1767	1767									
ECU 1987	8,56	8,47	8,93	8,89	8,78	8,75	8,69	11,24	11,15	11,05	10,89	10,81	9,70
ECU 1988	10,73	10,71	10,65	10,63									
<b>ESPANA</b>													
PTA 1987	-	-	-	-	-	-	-	-	-	-	-	-	-
PTA 1988	-	-	-	-	-	-	-	-	-	-	-	-	-
ECU 1987	-	-	-	-	-	-	-	-	-	-	-	-	-
ECU 1988	-	-	-	-	-	-	-	-	-	-	-	-	-
<b>PORTUGAL</b>													
ESC 1987	-	-	-	-	-	-	-	-	-	-	-	-	-
ESC 1988	-	-	-	-	-	-	-	-	-	-	-	-	-
ECU 1987	-	-	-	-	-	-	-	-	-	-	-	-	-
ECU 1988	-	-	-	-	-	-	-	-	-	-	-	-	-

K.02 ZWEINAEHRSTOFFDUENGER 0-1-1  
K.02 BINARY FERTILIZERS 0-1-1K.02 ENGRAIS BINAIRES 0-1-1  
K.02 CONCIMI BINARI 0-1-1Preise je 100 kg Ware - ohne MwSt. / Prix per 100 kg de merchandise - hors TVA  
Prices per 100 kg merchandise - excl. VAT / Prezzi per 100 kg di merce - IVA escl.

	J	F	M	A	M	J	J	A	S	O	N	D	ANNEE
<b>BR DEUTSCHLAND</b>													
DM 1987	41,87	39,90	38,70	34,21	38,09	35,32	34,49	34,36	34,41	34,38	34,18	34,40	36,55
DM 1988	33,92	33,83	34,12	-	-	-	-	-	-	-	-	-	-
ECU 1987	20,28	19,34	18,65	16,47	18,34	17,02	16,61	16,57	16,59	16,57	16,57	16,67	17,64
ECU 1988	16,42	16,38	16,48	-	-	-	-	-	-	-	-	-	-
<b>FRANCE</b>													
FF 1987	129,83	130,62	131,95	132,58	131,66	127,21	122,42	121,60	122,81	123,21	-	-	-
FF 1988	-	-	-	-	-	-	-	-	-	-	-	-	-
ECU 1987	18,87	19,01	19,10	19,16	18,97	18,36	17,71	17,57	17,73	17,77	-	-	-
ECU 1988	-	-	-	-	-	-	-	-	-	-	-	-	-
<b>ITALIA</b>													
LIT 1987	-	-	-	-	-	-	-	-	-	-	-	-	-
LIT 1988	-	-	-	-	-	-	-	-	-	-	-	-	-
ECU 1987	-	-	-	-	-	-	-	-	-	-	-	-	-
ECU 1988	-	-	-	-	-	-	-	-	-	-	-	-	-
<b>NEDERLAND</b>													
HFL 1987	-	-	-	-	-	-	-	-	-	-	-	-	-
NFL 1988	-	-	-	-	-	-	-	-	-	-	-	-	-
ECU 1987	-	-	-	-	-	-	-	-	-	-	-	-	-
ECU 1988	-	-	-	-	-	-	-	-	-	-	-	-	-
<b>BELGIQUE/BELGIE</b>													
BFR 1987	498,0	498,0	498,0	498,0	467,0	492,0	492,0	492,0	492,0	492,0	492,0	492,0	492,4
BFR 1988	507,0	507,0	507,0	507,0	-	-	-	-	-	-	-	-	-
ECU 1987	11,62	11,66	11,58	11,57	10,85	11,44	11,43	11,43	11,42	11,39	11,40	11,39	11,44
ECU 1988	11,74	11,74	11,70	11,67	-	-	-	-	-	-	-	-	-
<b>LUXEMBOURG</b>													
LFR 1987	-	-	-	-	-	-	-	-	-	-	-	-	-
LFR 1988	-	-	-	-	-	-	-	-	-	-	-	-	-
ECU 1987	-	-	-	-	-	-	-	-	-	-	-	-	-
ECU 1988	-	-	-	-	-	-	-	-	-	-	-	-	-
<b>UNITED KINGDOM</b>													
UKL 1987	12,10	12,10	11,00	11,00	11,00	10,80	10,80	10,80	10,80	11,00	-	-	11,14
UKL 1988	-	-	11,14	11,69	11,85	-	-	-	-	-	-	-	-
ECU 1987	16,40	16,35	15,47	15,63	15,80	15,43	15,46	15,46	15,52	15,87	-	-	15,81
ECU 1988	-	-	16,52	17,68	18,03	-	-	-	-	-	-	-	-
<b>IRELAND</b>													
IRL 1987	11,16	11,16	11,54	11,68	11,67	11,66	11,65	11,80	12,22	12,44	12,61	12,61	11,72
IRL 1988	12,69	12,65	-	-	-	-	-	-	-	-	-	-	-
ECU 1987	14,45	14,40	14,85	15,02	15,03	15,05	15,03	15,22	15,75	16,06	16,25	16,24	15,11
ECU 1988	16,33	16,30	-	-	-	-	-	-	-	-	-	-	-
<b>DANMARK</b>													
DKR 1987	106,00	107,56	109,00	111,00	111,00	111,00	95,00	95,00	95,00	97,00	99,00	101,00	104,36
DKR 1988	101,00	103,00	105,00	107,00	-	-	-	-	-	-	-	-	-
ECU 1987	13,54	13,81	13,95	14,17	14,21	14,21	12,06	11,95	11,89	12,17	12,44	12,70	13,24
ECU 1988	12,73	13,04	13,24	13,43	-	-	-	-	-	-	-	-	-
<b>ELLAS</b>													
DR 1987	-	-	-	-	-	-	-	-	-	-	-	-	-
DR 1988	-	-	-	-	-	-	-	-	-	-	-	-	-
ECU 1987	-	-	-	-	-	-	-	-	-	-	-	-	-
ECU 1988	-	-	-	-	-	-	-	-	-	-	-	-	-
<b>ESPANA</b>													
PTA 1987	-	-	-	-	-	-	-	-	-	-	-	-	-
PTA 1988	-	-	-	-	-	-	-	-	-	-	-	-	-
ECU 1987	-	-	-	-	-	-	-	-	-	-	-	-	-
ECU 1988	-	-	-	-	-	-	-	-	-	-	-	-	-
<b>PORTUGAL</b>													
ESC 1987	-	-	-	-	-	-	-	-	-	-	-	-	-
ESC 1988	-	-	-	-	-	-	-	-	-	-	-	-	-
ECU 1987	-	-	-	-	-	-	-	-	-	-	-	-	-
ECU 1988	-	-	-	-	-	-	-	-	-	-	-	-	-

L.01 DREINAHRSTOFFDUENGER 1-0,5-0,5  
L.01 TERNARY FERTILIZERS 1-0,5-0,5L.01 ENGRAIS TERNAIRES 1-0,5-0,5  
L.01 CONCIMI TERNARI 1-0,5-0,5Preise je 100 kg Ware - ohne MwSt. / Prix per 100 kg de merchandise - hors TVA  
Prices per 100 kg merchandise - excl. VAT / Prezzi per 100 kg di merce - IVA escl.

	J	F	M	A	M	J	J	A	S	O	N	D	ANNEE
<b>BR DEUTSCHLAND</b>													
DM 1987	-	-	-	-	-	33,20	33,20	33,60	34,00	34,39	35,19	35,79	34,22
DM 1988	-	-	-	-	-	-	-	-	-	-	-	-	-
ECU 1987	-	-	-	-	-	16,00	15,99	16,20	16,39	16,67	17,06	17,34	16,52
ECU 1988	-	-	-	-	-	-	-	-	-	-	-	-	-
<b>FRANCE</b>													
FF 1987	-	-	-	-	-	-	-	-	-	-	-	-	-
FF 1988	-	-	-	-	-	-	-	-	-	-	-	-	-
ECU 1987	-	-	-	-	-	-	-	-	-	-	-	-	-
ECU 1988	-	-	-	-	-	-	-	-	-	-	-	-	-
<b>ITALIA</b>													
LIT 1987	28035	28035	28035	28035	28035	28035	28035	28035	28035	28035	28035	28035	28035
LIT 1988	28035	28035	28035	-	-	-	-	-	-	-	-	-	-
ECU 1987	19,16	19,10	18,99	18,92	18,69	18,67	18,66	18,67	18,69	18,69	18,44	18,44	18,76
ECU 1988	18,46	18,43	18,30	-	-	-	-	-	-	-	-	-	-
<b>NEDERLAND</b>													
HFL 1987	42,20	42,20	42,50	42,70	43,40	43,90	44,40	44,40	44,90	46,00	-	-	-
HFL 1988	-	-	-	-	-	-	-	-	-	-	-	-	-
ECU 1987	18,12	18,12	18,13	18,22	18,55	18,78	18,99	19,01	19,23	19,70	-	-	-
ECU 1988	-	-	-	-	-	-	-	-	-	-	-	-	-
<b>BELGIQUE/BELGIE</b>													
BFR 1987	771,0	782,0	782,0	782,0	782,0	782,0	756,0	761,0	776,0	781,0	786,0	801,0	778,5
BFR 1988	806,0	812,0	832,0	-	-	-	-	-	-	-	-	-	-
ECU 1987	17,98	18,30	18,19	18,17	18,16	18,18	17,56	17,67	18,01	18,08	18,21	18,55	18,09
ECU 1988	18,66	18,80	19,21	-	-	-	-	-	-	-	-	-	-
<b>LUXEMBOURG</b>													
LFR 1987	-	-	-	-	-	-	-	-	-	-	-	-	-
LFR 1988	-	-	-	-	-	-	-	-	-	-	-	-	-
ECU 1987	-	-	-	-	-	-	-	-	-	-	-	-	-
ECU 1988	-	-	-	-	-	-	-	-	-	-	-	-	-
<b>UNITED KINGDOM</b>													
UKL 1987	13,50	13,50	12,60	12,60	12,60	12,60	12,20	12,20	12,20	11,70	11,40	11,39	12,38
UKL 1988	11,30	11,19	11,36	11,52	11,45	-	-	-	-	-	-	-	-
ECU 1987	18,29	18,24	17,72	17,90	18,10	18,00	17,47	17,46	17,53	16,88	16,50	16,48	17,57
ECU 1988	16,29	16,16	16,85	17,42	17,42	-	-	-	-	-	-	-	-
<b>IRELAND</b>													
IRL 1987	-	-	-	-	-	-	-	-	-	-	-	-	-
IRL 1988	-	-	-	-	-	-	-	-	-	-	-	-	-
ECU 1987	-	-	-	-	-	-	-	-	-	-	-	-	-
ECU 1988	-	-	-	-	-	-	-	-	-	-	-	-	-
<b>DANMARK</b>													
DKR 1987	167,00	169,50	171,50	174,00	174,00	174,00	160,50	160,50	160,50	155,50	158,00	160,00	167,92
DKR 1988	160,00	162,00	164,00	164,00	-	-	-	-	-	-	-	-	-
ECU 1987	21,33	21,76	21,95	22,22	22,27	22,27	20,37	20,19	20,08	19,51	19,85	20,11	21,30
ECU 1988	20,17	20,52	20,68	20,58	-	-	-	-	-	-	-	-	-
<b>ELLAS</b>													
DR 1987	-	-	-	-	-	-	-	-	-	-	-	-	-
DR 1988	-	-	-	-	-	-	-	-	-	-	-	-	-
ECU 1987	-	-	-	-	-	-	-	-	-	-	-	-	-
ECU 1988	-	-	-	-	-	-	-	-	-	-	-	-	-
<b>ESPAÑA</b>													
PTA 1987	-	-	-	-	-	-	-	-	-	-	-	-	-
PTA 1988	-	-	-	-	-	-	-	-	-	-	-	-	-
ECU 1987	-	-	-	-	-	-	-	-	-	-	-	-	-
ECU 1988	-	-	-	-	-	-	-	-	-	-	-	-	-
<b>PORTUGAL</b>													
ESC 1987	-	-	-	-	-	-	-	-	-	-	-	-	-
ESC 1988	-	-	-	-	-	-	-	-	-	-	-	-	-
ECU 1987	-	-	-	-	-	-	-	-	-	-	-	-	-
ECU 1988	-	-	-	-	-	-	-	-	-	-	-	-	-

L.02 DREINAHRSTOFFDUENGER 1-1-1  
L.02 TERNARY FERTILIZERS 1-1-1L.02 ENGRAIS TERNAIRES 1-1-1  
L.02 CONCIMI TERNARI 1-1-1Preise je 100 kg Ware - ohne MwSt. / Prix per 100 kg de merchandise - hors TVA  
Prices per 100 kg merchandise - excl. VAT / Prezzi per 100 kg di merce - IVA escl.

	J	F	M	A	M	J	J	A	S	O	N	D	ANNEE
<b>BR DEUTSCHLAND</b>													
DM 1987	44,30	43,98	43,02	43,99	44,20	43,89	42,69	42,81	42,98	43,10	43,02	43,13	43,43
DM 1988	43,42	43,45	43,38	42,62	-	-	-	-	-	-	-	-	-
ECU 1987	21,46	21,31	20,73	21,17	21,29	21,15	20,56	20,65	20,72	20,77	20,86	20,90	20,96
ECU 1988	21,02	21,03	20,95	20,53	-	-	-	-	-	-	-	-	-
<b>FRANCE</b>													
FF 1987	134,96	135,84	138,23	140,34	141,20	141,23	141,56	142,25	143,05	143,12	-	-	-
FF 1988	-	-	-	-	-	-	-	-	-	-	-	-	-
ECU 1987	19,61	19,76	20,01	20,28	20,35	20,38	20,48	20,55	20,65	20,64	-	-	-
ECU 1988	-	-	-	-	-	-	-	-	-	-	-	-	-
<b>ITALIA</b>													
LIT 1987	22100	22100	22100	22100	22100	22100	22100	22100	22100	22100	22100	22100	22100
LIT 1988	22100	22100	22100	-	-	-	-	-	-	-	-	-	-
ECU 1987	15,11	15,06	14,97	14,91	14,74	14,72	14,71	14,71	14,74	14,73	14,54	14,53	14,79
ECU 1988	14,55	14,53	14,43	-	-	-	-	-	-	-	-	-	-
<b>NEDERLAND</b>													
HFL 1987	50,60	48,00	47,80	47,60	48,00	48,40	49,00	49,10	50,00	-	-	-	-
HFL 1988	-	-	-	-	-	-	-	-	-	-	-	-	-
ECU 1987	21,73	20,61	20,39	20,31	20,51	20,71	20,96	21,02	21,41	-	-	-	-
ECU 1988	-	-	-	-	-	-	-	-	-	-	-	-	-
<b>BELGIQUE/BELGIE</b>													
BFR 1987	788,0	799,0	799,0	799,0	799,0	799,0	773,0	778,0	793,0	798,0	804,0	819,0	795,7
BFR 1988	824,0	830,0	850,0	-	-	-	-	-	-	-	-	-	-
ECU 1987	18,38	18,70	18,59	18,56	18,56	18,58	17,95	18,07	18,40	18,47	18,63	18,97	18,49
ECU 1988	19,08	19,21	19,62	-	-	-	-	-	-	-	-	-	-
<b>LUXEMBOURG</b>													
LFR 1987	860,0	860,0	860,0	882,0	901,0	886,0	917,0	935,0	930,0	900,0	900,0	900,0	894,0
LFR 1988	850,0	808,0	801,0	784,0	-	-	-	-	-	-	-	-	-
ECU 1987	20,06	20,13	20,01	20,49	20,93	20,60	21,30	21,71	21,58	20,83	20,85	20,84	20,77
ECU 1988	19,58	18,71	18,49	18,05	-	-	-	-	-	-	-	-	-
<b>UNITED KINGDOM</b>													
UKL 1987	14,46	14,46	14,46	14,39	13,05	13,05	12,40	12,40	12,40	12,75	12,66	12,66	13,27
UKL 1988	12,66	12,64	13,14	13,23	13,23	-	-	-	-	-	-	-	-
ECU 1987	19,60	19,53	20,34	20,45	18,75	18,64	17,76	17,75	17,82	18,39	18,32	18,32	18,83
ECU 1988	18,25	18,25	19,49	20,00	20,13	-	-	-	-	-	-	-	-
<b>IRELAND</b>													
IRL 1987	13,36	13,01	13,10	13,18	13,18	13,16	13,06	13,15	13,66	13,87	14,25	14,53	13,18
IRL 1988	14,56	14,39	-	-	-	-	-	-	-	-	-	-	-
ECU 1987	17,30	16,79	16,86	16,95	16,98	16,99	16,85	16,97	17,61	17,90	18,36	18,71	17,00
ECU 1988	18,73	18,54	-	-	-	-	-	-	-	-	-	-	-
<b>DANMARK</b>													
DKR 1987	167,50	170,00	172,00	174,00	174,00	174,00	163,00	163,00	163,00	158,00	160,00	162,00	168,79
DKR 1988	162,00	164,00	166,00	167,00	-	-	-	-	-	-	-	-	-
ECU 1987	21,39	21,82	22,02	22,22	22,27	22,27	20,69	20,50	20,39	19,82	20,10	20,36	21,41
ECU 1988	20,43	20,77	20,94	20,96	-	-	-	-	-	-	-	-	-
<b>ELLAS</b>													
DR 1987	1360	1360	1442	1442	1442	1442	1442	1874	1874	1874	1874	1874	1608
DR 1988	1874	1874	1874	1874	-	-	-	-	-	-	-	-	-
ECU 1987	9,08	8,99	9,48	9,43	9,32	9,28	9,22	11,92	11,82	11,72	11,55	11,46	10,29
ECU 1988	11,38	11,36	11,30	11,27	-	-	-	-	-	-	-	-	-
<b>ESPANA</b>													
PTA 1987	-	-	-	-	-	-	-	-	-	-	-	-	-
PTA 1988	-	-	-	-	-	-	-	-	-	-	-	-	-
ECU 1987	-	-	-	-	-	-	-	-	-	-	-	-	-
ECU 1988	-	-	-	-	-	-	-	-	-	-	-	-	-
<b>PORTUGAL</b>													
ESC 1987	-	-	-	-	-	-	-	-	-	-	-	-	-
ESC 1988	-	-	-	-	-	-	-	-	-	-	-	-	-
ECU 1987	-	-	-	-	-	-	-	-	-	-	-	-	-
ECU 1988	-	-	-	-	-	-	-	-	-	-	-	-	-

L.03 DREIHAHRSTOFFDUENGER 1-1-2  
L.03 TERHARY FERTILIZERS 1-1-2L.03 ENGRAIS TERNAIRES 1-1-2  
L.03 CONCIMI TERHARI 1-1-2Preise Je 100 kg Ware - ohne MwSt. / Prix par 100 kg de marchandise - hors TVA  
Prices per 100 kg merchandise - excl. VAT / Prezzi per 100 kg di merce - IVA escl.

	J	F	M	A	M	J	J	A	S	O	N	D	ANHEE
<b>BR DEUTSCHLAND</b>													
DM 1987	44,84	44,18	43,38	44,18	44,34	44,05	42,68	42,64	42,77	42,90	42,83	42,92	43,48
DM 1988	42,89	43,23	43,32	43,34	-	-	-	-	-	-	-	-	-
ECU 1987	21,72	21,41	20,90	21,27	21,35	21,23	20,56	20,56	20,61	20,67	20,76	20,80	20,99
ECU 1988	20,77	20,93	20,92	20,88	-	-	-	-	-	-	-	-	-
<b>FRANCE</b>													
FF 1987	-	-	-	-	-	-	-	-	-	-	-	-	-
FF 1988	-	-	-	-	-	-	-	-	-	-	-	-	-
ECU 1987	-	-	-	-	-	-	-	-	-	-	-	-	-
ECU 1988	-	-	-	-	-	-	-	-	-	-	-	-	-
<b>ITALIA</b>													
LIT 1987	23538	23538	23538	23538	23538	23538	23538	23538	23538	23538	23568	23538	23538
LIT 1988	23538	23538	23538	-	-	-	-	-	-	-	-	-	-
ECU 1987	16,09	16,04	15,94	15,88	15,70	15,68	15,66	15,67	15,69	15,69	15,51	15,48	15,75
ECU 1988	15,50	15,47	15,37	-	-	-	-	-	-	-	-	-	-
<b>NEDERLAND</b>													
HFL 1987	50,30	47,90	46,40	46,20	46,60	46,90	47,20	47,30	47,30	46,90	-	-	-
HFL 1988	-	-	-	-	-	-	-	-	-	-	-	-	-
ECU 1987	21,60	20,56	19,80	19,71	19,91	20,07	20,19	20,25	20,25	20,09	-	-	-
ECU 1988	-	-	-	-	-	-	-	-	-	-	-	-	-
<b>BELGIQUE/BELGIE</b>													
BFR 1987	691,0	701,0	701,0	701,0	701,0	670,0	675,0	680,0	694,0	699,0	703,0	718,0	694,5
BFR 1988	722,0	727,0	747,0	-	-	-	-	-	-	-	-	-	-
ECU 1987	16,12	16,41	16,31	16,29	16,28	15,58	15,68	15,79	16,11	16,18	16,29	16,63	16,14
ECU 1988	16,72	16,83	17,24	-	-	-	-	-	-	-	-	-	-
<b>LUXEMBURG</b>													
LFR 1987	-	-	-	-	-	-	-	-	-	-	-	-	-
LFR 1988	-	-	-	-	-	-	-	-	-	-	-	-	-
ECU 1987	-	-	-	-	-	-	-	-	-	-	-	-	-
ECU 1988	-	-	-	-	-	-	-	-	-	-	-	-	-
<b>UNITED KINGDOM</b>													
UKL 1987	13,70	13,70	13,70	13,10	12,85	12,85	12,60	12,60	12,20	12,15	11,58	11,59	12,71
UKL 1988	11,49	10,95	11,57	11,62	11,62	-	-	-	-	-	-	-	-
ECU 1987	18,57	18,51	19,27	18,61	18,46	18,36	18,04	18,03	17,53	17,52	16,76	16,77	18,04
ECU 1988	16,56	15,81	17,16	17,57	17,68	-	-	-	-	-	-	-	-
<b>IRELAND</b>													
IRL 1987	-	-	-	-	-	-	-	-	-	-	-	-	-
IRL 1988	-	-	-	-	-	-	-	-	-	-	-	-	-
ECU 1987	-	-	-	-	-	-	-	-	-	-	-	-	-
ECU 1988	-	-	-	-	-	-	-	-	-	-	-	-	-
<b>DANMARK</b>													
DKR 1987	-	-	-	-	-	-	-	-	-	-	-	-	-
DKR 1988	-	-	-	-	-	-	-	-	-	-	-	-	-
ECU 1987	-	-	-	-	-	-	-	-	-	-	-	-	-
ECU 1988	-	-	-	-	-	-	-	-	-	-	-	-	-
<b>ELLAS</b>													
DR 1987	-	-	-	-	-	-	-	-	-	-	-	-	-
DR 1988	-	-	-	-	-	-	-	-	-	-	-	-	-
ECU 1987	-	-	-	-	-	-	-	-	-	-	-	-	-
ECU 1988	-	-	-	-	-	-	-	-	-	-	-	-	-
<b>ESPANA</b>													
PTA 1987	-	-	-	-	-	-	-	-	-	-	-	-	-
PTA 1988	-	-	-	-	-	-	-	-	-	-	-	-	-
ECU 1987	-	-	-	-	-	-	-	-	-	-	-	-	-
ECU 1988	-	-	-	-	-	-	-	-	-	-	-	-	-
<b>PORTUGAL</b>													
ESC 1987	-	-	-	-	-	-	-	-	-	-	-	-	-
ESC 1988	-	-	-	-	-	-	-	-	-	-	-	-	-
ECU 1987	-	-	-	-	-	-	-	-	-	-	-	-	-
ECU 1988	-	-	-	-	-	-	-	-	-	-	-	-	-

L.04 DREINAHRSTOFFDUENGER 1-2-2  
L.04 TERNARY FERTILIZERS 1-2-2L.04 ENGRAIS TERNAIRES 1-2-2  
L.04 CONCIMI TERNARI 1-2-2Preise je 100 kg Ware - ohne MwSt. / Prix per 100 kg de marchandise - hors TVA  
Prices per 100 kg merchandise - excl. VAT / Prezzi per 100 kg di merce - IVA escl.

	J	F	M	A	M	J	J	A	S	O	N	D	ANNEE
BR DEUTSCHLAND													
DM 1987	-	-	-	-	-	34,00	34,00	34,41	34,82	35,43	36,04	36,65	35,05
DM 1988	-	-	-	-	-	-	-	-	-	-	-	-	-
ECU 1987	-	-	-	-	-	16,39	16,38	16,60	16,78	17,07	17,47	17,76	16,92
ECU 1988	-	-	-	-	-	-	-	-	-	-	-	-	-
FRANCE													
FF 1987	-	-	-	-	-	-	-	-	-	-	-	-	-
FF 1988	-	-	-	-	-	-	-	-	-	-	-	-	-
ECU 1987	-	-	-	-	-	-	-	-	-	-	-	-	-
ECU 1988	-	-	-	-	-	-	-	-	-	-	-	-	-
ITALIA													
LIT 1987	38897	38897	38897	38897	38897	38897	38897	38897	38897	38897	38897	38897	38897
LIT 1988	38897	38897	38897	38897	38897	38897	38897	38897	38897	38897	38897	38897	38897
ECU 1987	26,59	26,50	26,35	26,24	25,94	25,91	25,88	25,90	25,94	25,92	25,59	25,58	26,02
ECU 1988	25,61	25,57	25,39	-	-	-	-	-	-	-	-	-	-
NEDERLAND													
HFL 1987	-	-	-	-	-	-	-	-	-	-	-	-	-
HFL 1988	-	-	-	-	-	-	-	-	-	-	-	-	-
ECU 1987	-	-	-	-	-	-	-	-	-	-	-	-	-
ECU 1988	-	-	-	-	-	-	-	-	-	-	-	-	-
BELGIQUE/BELGIE													
BFR 1987	-	-	-	-	-	-	-	-	-	-	-	-	-
BFR 1988	-	-	-	-	-	-	-	-	-	-	-	-	-
ECU 1987	-	-	-	-	-	-	-	-	-	-	-	-	-
ECU 1988	-	-	-	-	-	-	-	-	-	-	-	-	-
LUXEMBOURG													
LFR 1987	-	-	-	-	-	-	-	-	-	-	-	-	-
LFR 1988	-	-	-	-	-	-	-	-	-	-	-	-	-
ECU 1987	-	-	-	-	-	-	-	-	-	-	-	-	-
ECU 1988	-	-	-	-	-	-	-	-	-	-	-	-	-
UNITED KINGDOM													
UKL 1987	14,50	14,50	14,50	13,60	13,40	13,40	13,20	13,20	13,20	11,95	11,95	11,95	13,28
UKL 1988	11,94	11,94	12,27	12,25	12,32	-	-	-	-	-	-	-	-
ECU 1987	19,65	19,59	20,40	19,32	19,25	19,14	18,90	18,89	18,96	17,24	17,29	17,29	18,85
ECU 1988	17,21	17,24	18,20	18,52	18,75	-	-	-	-	-	-	-	-
IRELAND													
IRL 1987	14,30	14,03	14,11	14,21	14,19	14,16	14,12	14,20	14,73	15,02	15,20	15,41	14,22
IRL 1988	15,50	15,47	-	-	-	-	-	-	-	-	-	-	-
ECU 1987	18,52	18,10	18,16	18,28	18,28	18,28	18,22	18,32	18,98	19,39	19,59	19,85	18,34
ECU 1988	19,94	19,93	-	-	-	-	-	-	-	-	-	-	-
DANMARK													
DKR 1987	-	-	-	-	-	-	-	-	-	-	-	-	-
DKR 1988	-	-	-	-	-	-	-	-	-	-	-	-	-
ECU 1987	-	-	-	-	-	-	-	-	-	-	-	-	-
ECU 1988	-	-	-	-	-	-	-	-	-	-	-	-	-
ELLAS													
DR 1987	1282	1282	1359	1359	1359	1359	1359	1767	1767	1767	1767	1767	1516
DR 1988	1767	1767	1767	1767	-	-	-	-	-	-	-	-	-
ECU 1987	8,56	8,47	8,93	8,89	8,78	8,75	8,69	11,24	11,15	11,05	10,89	10,81	9,70
ECU 1988	10,73	10,71	10,65	10,63	-	-	-	-	-	-	-	-	-
ESPANA													
PTA 1987	-	-	-	-	-	-	-	-	-	-	-	-	-
PTA 1988	-	-	-	-	-	-	-	-	-	-	-	-	-
ECU 1987	-	-	-	-	-	-	-	-	-	-	-	-	-
ECU 1988	-	-	-	-	-	-	-	-	-	-	-	-	-
PORTUGAL													
ESC 1987	-	-	-	-	-	-	-	-	-	-	-	-	-
ESC 1988	-	-	-	-	-	-	-	-	-	-	-	-	-
ECU 1987	-	-	-	-	-	-	-	-	-	-	-	-	-
ECU 1988	-	-	-	-	-	-	-	-	-	-	-	-	-

M.01 MOTORENBENZIN  
M.01 MOTOR SPIRITM.01 ESSENCE MOTEUR  
M.01 BENZINA MOTORIPreise je 100 l - ohne MwSt. / Prix par 100 l - hors TVA  
Prices per 100 l - excl. VAT / Prezzi per 100 l - IVA escl.

	J	F	M	A	M	J	J	A	S	O	N	D	ANNEE
<b>BR DEUTSCHLAND</b>													
DM 1987	86,58	84,39	84,47	89,56	89,39	88,16	87,98	88,68	84,65	86,14	85,00	84,47	86,62
DM 1988	78,51	78,60	78,51	80,35	-	-	-	-	-	-	-	-	-
ECU 1987	41,94	40,90	40,70	43,11	43,05	42,49	42,37	42,77	40,80	41,51	41,21	40,94	41,81
ECU 1988	38,01	38,05	37,92	38,71	-	-	-	-	-	-	-	-	-
<b>FRANCE <math>\gamma</math></b>													
FF 1987	344,14	339,20	333,14	342,80	343,80	346,40	349,30	356,10	350,90	345,80	344,14	-	-
FF 1988	-	-	-	-	-	-	-	-	-	-	-	-	-
ECU 1987	50,01	49,35	48,23	49,55	49,54	49,99	50,53	51,45	50,65	49,87	49,12	-	-
ECU 1988	-	-	-	-	-	-	-	-	-	-	-	-	-
<b>ITALIA</b>													
LIT 1987	29635	20170	20175	21867	22100	22100	22525	22700	21833	21300	21050	22200	21555
LIT 1988	20900	20000	20667	-	-	-	-	-	-	-	-	-	-
ECU 1987	14,11	13,74	13,67	14,75	14,74	14,72	14,99	15,11	14,56	14,20	13,85	14,60	14,42
ECU 1988	13,76	13,15	13,49	-	-	-	-	-	-	-	-	-	-
<b>NEderland</b>													
HFL 1987	132,69	131,69	133,59	135,97	135,29	136,60	136,42	136,71	133,82	134,14	132,08	131,03	134,18
HFL 1988	-	-	-	-	-	-	-	-	-	-	-	-	-
ECU 1987	56,98	56,54	56,99	58,01	57,81	58,45	58,35	58,53	57,30	57,45	56,90	56,43	57,48
ECU 1988	-	-	-	-	-	-	-	-	-	-	-	-	-
<b>BELGIQUE/BELGIE</b>													
BFR 1987	1978,0	1964,0	1991,0	2051,0	2040,0	2040,0	2040,0	2034,0	1987,0	1989,0	1967,0	1926,0	2001,0
BFR 1988	1896,0	1911,0	1938,0	1923,0	1952,0	-	-	-	-	-	-	-	-
ECU 1987	46,14	45,97	46,32	47,65	47,39	47,43	47,38	47,24	46,11	46,03	45,57	44,60	46,49
ECU 1988	43,90	44,24	44,74	44,27	44,93	-	-	-	-	-	-	-	-
<b>LUXEMBOURG</b>													
LFR 1987	-	-	-	-	-	-	-	-	-	-	-	-	-
LFR 1988	-	-	-	-	-	-	-	-	-	-	-	-	-
ECU 1987	-	-	-	-	-	-	-	-	-	-	-	-	-
ECU 1988	-	-	-	-	-	-	-	-	-	-	-	-	-
<b>UNITED KINGDOM</b>													
UKL 1987	37,57	37,61	37,38	37,23	37,10	37,04	37,26	37,18	36,88	36,75	36,59	36,25	37,07
UKL 1988	35,98	35,67	-	-	-	-	-	-	-	-	-	-	-
ECU 1987	50,91	50,81	52,58	52,90	53,30	52,91	53,35	53,21	52,99	53,01	52,95	52,46	52,61
ECU 1988	51,86	51,50	-	-	-	-	-	-	-	-	-	-	-
<b>IRELAND</b>													
IRL 1987	-	59,10	-	-	59,70	-	-	58,00	-	-	57,20	-	58,51
IRL 1988	-	56,70	-	-	-	-	-	-	-	-	-	-	-
ECU 1987	-	76,25	-	-	76,91	-	-	74,83	-	-	73,71	-	75,45
ECU 1988	-	73,06	-	-	-	-	-	-	-	-	-	-	-
<b>DANMARK <math>\gamma</math></b>													
DKR 1987	175,41	166,24	185,90	213,40	213,40	213,40	214,99	216,97	210,89	209,30	206,98	205,20	202,67
DKR 1988	205,20	207,46	108,72	-	-	-	-	-	-	-	-	-	-
ECU 1987	22,40	21,34	23,80	27,25	27,32	27,31	27,29	27,29	26,39	26,26	26,01	25,79	25,71
ECU 1988	25,87	26,27	13,71	-	-	-	-	-	-	-	-	-	-
<b>ELLAS</b>													
DR 1987	7200	7200	7200	7200	7200	7200	7200	7200	7200	7200	7200	7200	7200
DR 1988	7200	7200	7200	7200	-	-	-	-	-	-	-	-	-
ECU 1987	48,05	47,58	47,32	47,08	46,52	46,33	46,02	45,80	45,42	45,05	44,36	44,03	46,09
ECU 1988	43,74	43,63	43,41	43,31	-	-	-	-	-	-	-	-	-
<b>ESPANA</b>													
PTA 1987	-	-	-	-	-	-	-	-	-	-	-	-	-
PTA 1988	-	-	-	-	-	-	-	-	-	-	-	-	-
ECU 1987	-	-	-	-	-	-	-	-	-	-	-	-	-
ECU 1988	-	-	-	-	-	-	-	-	-	-	-	-	-
<b>PORTUGAL</b>													
ESC 1987	-	-	-	-	-	-	-	-	-	-	-	-	-
ESC 1988	-	-	-	-	-	-	-	-	-	-	-	-	-
ECU 1987	-	-	-	-	-	-	-	-	-	-	-	-	-
ECU 1988	-	-	-	-	-	-	-	-	-	-	-	-	-

1) Einschliesslich MwSt.(nicht abzugsfähig)/VAT included (not deductible)/TVA comprise (non deductible)/TVA compresa (non deducibile)

M.02 DIESELKRAFTSTOFF  
M.02 DIESEL OILM.02 GAZOLE  
M.02 GASOLIO (AGRICOLIO)Preise je 100 l - ohne MwSt. / Prix par 100 l - hors TVA  
Prices per 100 l - excl. VAT / Prezzi per 100 l - IVA escl.

	J	F	M	A	M	J	J	A	S	O	N	D	ANNEE
<b>BR DEUTSCHLAND</b>													
DM 1987	39,99	39,71	38,59	38,24	37,89	37,75	38,51	40,07	39,11	39,19	39,14	38,60	38,90
DM 1988	37,59	36,48	35,41	36,20									
ECU 1987	19,37	19,24	18,59	18,41	18,25	18,19	18,51	19,32	18,85	18,88	18,97	18,71	18,78
ECU 1988	18,20	17,66	17,10	17,44									
<b>FRANCE Y 2</b>													
FF 1987	308,55	339,89	337,44	331,57	333,28	330,34	330,59	333,28	341,60	337,00	334,51	333,53	-
FF 1988													
ECU 1987	44,84	49,45	48,85	47,92	48,03	47,68	47,82	48,15	49,31	48,60	47,74	47,67	-
ECU 1988													
<b>ITALIA</b>													
LIT 1987	29500	29200	27925	28200	28200	28200	28600	29133	28567	29000	28650	28300	28623
LIT 1988	27400	27100	26700	-	-	-	-	-	-	-	-	-	-
ECU 1987	20,17	19,89	18,92	19,03	18,80	18,78	19,03	19,40	19,05	19,33	18,85	18,61	19,15
ECU 1988	18,04	17,82	17,43	-	-	-	-	-	-	-	-	-	-
<b>NEDERLAND</b>													
HFL 1987	58,01	54,72	53,90	53,26	53,77	53,18	54,68	55,50	52,46	55,17	54,33	53,02	54,33
HFL 1988													
ECU 1987	24,91	23,49	22,99	22,72	22,98	22,75	23,39	23,76	22,46	23,63	23,40	22,83	23,27
ECU 1988													
<b>BELGIQUE/BELGIE</b>													
BFR 1987	711,0	661,0	646,0	650,0	659,0	670,0	707,0	707,0	673,0	685,0	661,0	639,0	672,0
BFR 1988	626,0	614,0	575,0	597,0	594,0								
ECU 1987	16,58	15,47	15,03	15,10	15,31	15,58	16,42	16,42	15,62	15,85	15,31	14,80	15,61
ECU 1988	14,49	14,21	13,27	13,74	13,67								
<b>LUXEMBOURG</b>													
LFR 1987	731,0	733,0	715,0	722,0	721,0	731,0	727,0	730,0	802,0	770,0	770,0	816,0	747,0
LFR 1988	770,0	785,0	785,0	785,0									
ECU 1987	17,05	17,16	16,63	16,77	16,75	16,99	16,89	16,95	18,61	17,82	17,84	18,90	17,36
ECU 1988	17,83	18,17	18,12	18,07									
<b>UNITED KINGDOM</b>													
UKL 1987	22,09	22,97	21,91	21,19	20,77	21,63	22,02	24,39	23,80	22,96	23,44	23,85	22,59
UKL 1988	24,83	25,03											
ECU 1987	29,93	31,03	30,82	30,11	29,84	30,90	31,53	34,91	34,19	33,12	33,92	34,51	32,06
ECU 1988	35,79	36,14											
<b>IRELAND</b>													
IRL 1987	-	-	-	-	-	-	-	-	-	-	-	-	-
IRL 1988	-	-	-	-	-	-	-	-	-	-	-	-	-
ECU 1987	-	-	-	-	-	-	-	-	-	-	-	-	-
ECU 1988	-	-	-	-	-	-	-	-	-	-	-	-	-
<b>DANMARK</b>													
DKR 1987	152,53	146,42	140,92	140,42	138,94	139,14	147,55	152,36	146,65	151,94	150,20	146,64	146,18
DKR 1988	146,64	142,25	135,58										
ECU 1987	19,48	18,79	18,04	17,93	17,79	17,81	18,73	19,16	18,35	19,06	18,87	18,43	18,54
ECU 1988	18,49	18,02	17,10										
<b>ELLAS</b>													
DR 1987	3750	3750	3750	3750	3750	3750	3750	3750	3750	3750	3750	3750	3750
DR 1988	3750	3750	3750	3750									
ECU 1987	25,03	24,78	24,64	24,52	24,23	24,13	23,97	23,85	23,66	23,46	23,11	22,93	24,00
ECU 1988	22,78	22,72	22,61	22,56									
<b>ESPANA</b>													
PTA 1987	-	-	-	-	-	-	-	-	-	-	-	-	-
PTA 1988	-	-	-	-	-	-	-	-	-	-	-	-	-
ECU 1987	-	-	-	-	-	-	-	-	-	-	-	-	-
ECU 1988	-	-	-	-	-	-	-	-	-	-	-	-	-
<b>PORTUGAL</b>													
ESC 1987	-	-	-	-	-	-	-	-	-	-	-	-	-
ESC 1988	-	-	-	-	-	-	-	-	-	-	-	-	-
ECU 1987	-	-	-	-	-	-	-	-	-	-	-	-	-
ECU 1988	-	-	-	-	-	-	-	-	-	-	-	-	-

1) Einschliesslich MwSt.(nicht abzugsfähig)/VAT included (not deductible)/TVA comprise (non déductible)/IVA compresa (non deducibile)

2) In Frankreich wird den Landwirten gestattet, das billigere "Destillat-Heizöl" (M.03) für alle landwirtschaftlichen Arbeiten (ausgenommen Strassentransporte) zu verwenden./Farmers in France are permitted to use the cheaper "heating gas oil" (M.03) for any agricultural work excluding transport by road./En France, les agriculteurs sont autorisés à utiliser le "fuel-oil fluide" (M.03), moins cher, pour les travaux agricoles autres que le transport routier./In Francia, gli agricoltori sono autorizzati ad utilizzare il "gasolio (riscaldamento)" (M.03), meno caro, per i lavori agricoli, diversi dai trasporti stradali.



M.03 DESTILLAT-HEIZÖL  
M.03 HEATING GAS OILM.03 FUEL-OIL FLUIDE  
M.03 GASOLIO (RISCALDAMENTO)Preise je 100 l - ohne MwSt. / Prix par 100 l - hors TVA  
Prices per 100 l - excl. VAT / Prezzi per 100 l - IVA escl.

	J	F	M	A	M	J	J	A	S	O	N	D	ANNEE
<b>BR DEUTSCHLAND</b>													
DM 1987	36,84	32,54	32,02	31,93	32,02	32,19	33,60	35,35	32,46	33,77	31,93	31,40	33,00
DM 1988	29,65	28,42	27,11	29,47									
ECU 1987	17,84	15,77	15,43	15,37	15,42	15,51	16,18	17,05	15,65	16,27	15,48	15,22	15,93
ECU 1988	14,36	13,76	13,09	14,20									
<b>FRANCE y</b>													
FF 1987	217,86	201,00	188,90	190,50	189,20	188,40	191,30	199,00	193,50	193,80	195,20	-	-
FF 1988													
ECU 1987	31,66	29,25	27,35	27,53	27,26	27,19	27,67	28,75	27,93	27,95	27,86	-	-
ECU 1988													
<b>ITALIA</b>													
LIT 1987	59970	57370	57350	58033	58050	58600	59725	61600	62700	63700	63500	63533	60344
LIT 1988	63700	62800	62500										
ECU 1987	40,99	39,08	38,85	39,16	38,71	39,03	39,74	41,01	41,81	42,46	41,78	41,78	40,37
ECU 1988	41,94	41,28	40,80										
<b>NEDERLAND</b>													
HFL 1987	44,25	40,99	40,19	39,55	40,06	39,48	40,95	41,49	38,75	41,46	40,63	39,33	40,59
HFL 1988													
ECU 1987	19,00	17,60	17,15	16,87	17,12	16,89	17,52	17,76	16,59	17,76	17,50	16,94	17,39
ECU 1988													
<b>BELGIQUE/BELGIE</b>													
BFR 1987	711,0	661,0	646,0	650,0	659,0	670,0	707,0	707,0	673,0	685,0	661,0	639,0	672,0
BFR 1988	626,0	614,0	575,0	597,0	594,0								
ECU 1987	16,58	15,47	15,03	15,10	15,31	15,58	16,42	16,42	15,62	15,85	15,31	14,80	15,61
ECU 1988	14,49	14,21	13,27	13,74	13,67								
<b>LUXEMBOURG</b>													
LFR 1987	-	-	-	-	-	-	-	-	-	-	-	-	-
LFR 1988													
ECU 1987	-	-	-	-	-	-	-	-	-	-	-	-	-
ECU 1988													
<b>UNITED KINGDOM</b>													
UKL 1987	16,15	17,55	16,74	17,81	18,25	19,08	20,15	21,56	21,87	19,21	18,29	18,74	18,78
UKL 1988	19,37	18,93											
ECU 1987	21,89	23,71	23,55	25,30	26,22	27,26	28,85	30,86	31,42	27,71	26,47	27,12	26,65
ECU 1988	27,92	27,33											
<b>IRELAND y</b>													
IRL 1987	17,71	20,99	20,24	20,24	20,24	20,24	20,76	21,35	21,35	21,00	21,43	20,80	20,53
IRL 1988	19,98	19,81	19,46										
ECU 1987	22,94	27,08	26,05	26,03	26,08	26,13	26,79	27,54	27,52	27,10	27,62	26,79	26,48
ECU 1988	25,70	25,53	25,11										
<b>DANMARK</b>													
DKR 1987	148,74	142,64	137,13	132,13	135,15	135,36	143,85	148,75	142,87	148,16	146,41	142,85	140,83
DKR 1988	142,85	139,46	131,80										
ECU 1987	19,00	18,31	17,55	16,87	17,30	17,33	18,26	18,71	17,88	18,59	18,40	17,96	17,86
ECU 1988	18,01	17,66	16,62										
<b>ELLAS</b>													
DR 1987	3750	3750	3750	3750	3750	3750	3750	3750	3750	3750	3750	3750	3750
DR 1988	3750	3750	3750	3750	3750								
ECU 1987	25,03	24,78	24,64	24,52	24,23	24,13	23,97	23,85	23,66	23,46	23,11	22,93	24,00
ECU 1988	22,78	22,72	22,61	22,56									
<b>ESPANA</b>													
PTA 1987	-	-	-	-	-	-	-	-	-	-	-	-	-
PTA 1988													
ECU 1987	-	-	-	-	-	-	-	-	-	-	-	-	-
ECU 1988													
<b>PORTUGAL</b>													
ESC 1987	-	-	-	-	-	-	-	-	-	-	-	-	-
ESC 1988													
ECU 1987	-	-	-	-	-	-	-	-	-	-	-	-	-
ECU 1988													

1) Einbehalten MwSt. (nicht abzugsfähig)/VAT included (not deductible)/TVA comprise (non déductible)/IVA compresa (non deducibile)

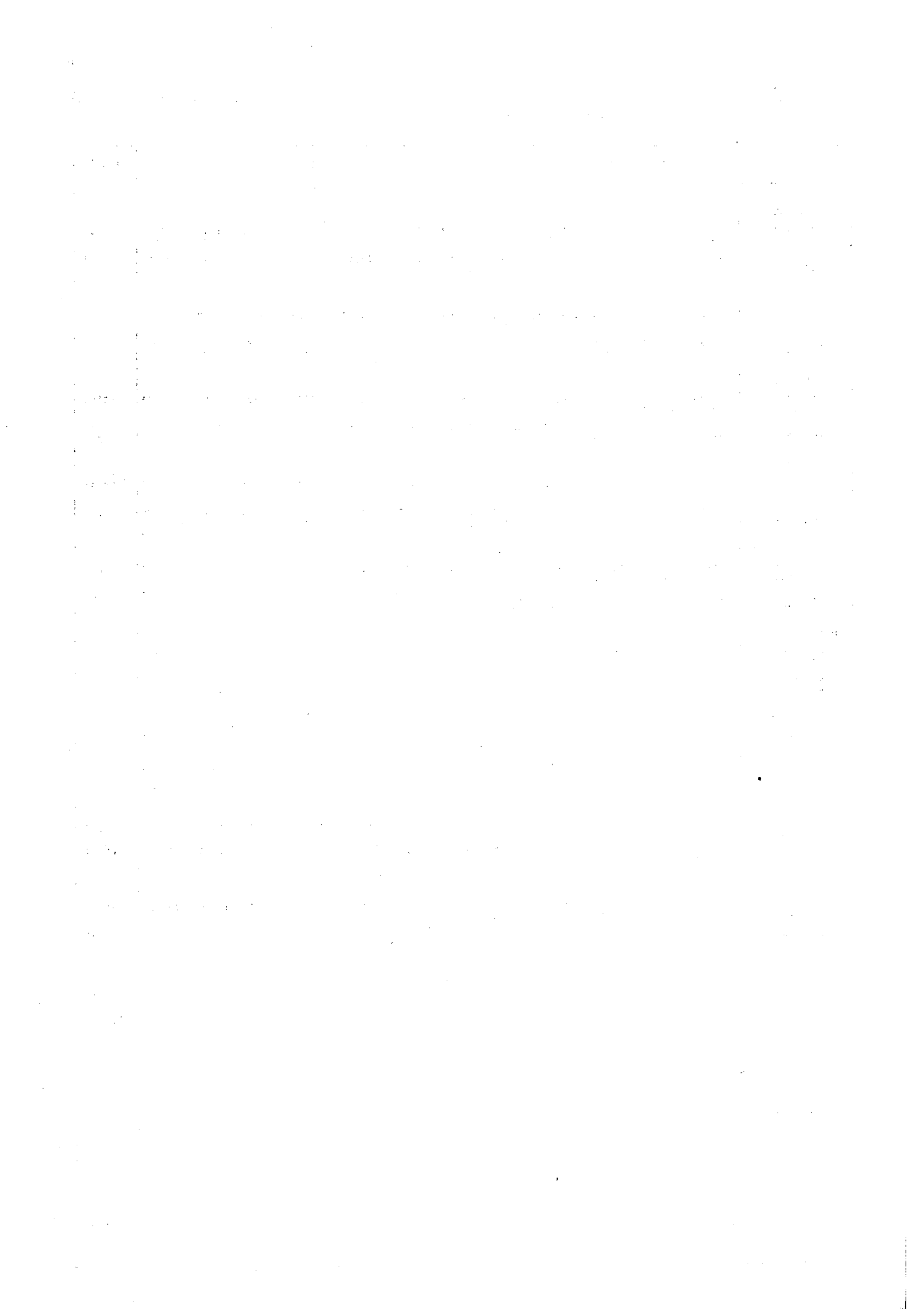

Vollständige Liste  
der in CRONOS verfügbaren Agrarpreisreihen

Full list of agricultural price series  
available in CRONOS

Liste exhaustive des séries de prix agricoles  
disponibles dans CRONOS

Elenco completo delle serie dei prezzi agricoli  
disponibili in CRONOS



TABLEAU I

Selling prices of crop products  
 Verkaufspreise pflanzlicher Produkte  
 Prezzi di vendita dei prodotti vegetali

Code publi- cation	FR	EN	DE	IT	Code publi- cation
	<b>Céréales et riz</b> (Prix par 100 kg)	<b>Cereals and rice</b> (Prices per 100 kg)	<b>Getreide und Reis</b> (Preise je 100 kg)	<b>Cereali e riso</b> (Prezzi per 100 kg)	
A.01	Blé tendre	Soft wheat	Weichweizen	Frumento tenero	A.01
A.02	Blé dur	Durum wheat	Hartweizen	Frumento duro	A.02
A.03	Seigle	Rye	Roggen	Segale	A.03
A.04	Orge	Barley	Gerste	Orzo	A.04
A.05	Orge de brasserie	Maltng barley	Braugerste	Orzo da malteria	A.05
A.06	Avoine	Oats	Hafer	Avena	A.06
A.07	Maïs	Maize	Maïs	Granoturco	A.07
A.08	Riz	Rice	Reis	Riso	A.08
	<b>Pommes de terre de consommation</b> (Prix par 100 kg)	<b>Food potatoes</b> (Prices per 100 kg)	<b>Speisekartoffeln</b> (Preise je 100 kg)	<b>Patate per consumo diretto</b> (Prezzi per 100 kg)	
B.01	Pommes de terre hâtives	Early potatoes	Frühkartoffeln	Patate primaticce	B.01
B.02	" " " de consom. (Prix production)	Main crop food potatoes (producer price)	Speisekartoffeln (Erzeugerpreis)	Patate per consumo diretto (prezzi alla produzione)	B.02
	<b>Betteraves sucrières</b> (Prix par 1000 kg)	<b>Sugar beet</b> (Prices per 1000 kg)	<b>Zuckerrüben</b> (Preise je 1000 kg)	<b>Barbabietole da zucchero</b> (Prezzi per 1000 kg)	
C.01	Betteraves sucrières: valeur unitaire	Sugar beet: unit value	Zuckerrüben: Durchschnittserlös	Barbabietole da zucchero: valore unitario	C.01
C.02	" " " : qualité standard	" " " : standard quality	" " " : Standardqualität	" " " : qualità standard	C.02
	<b>Fruits frais et fruits secs</b> (Prix par 100 kg)	<b>Fresh and dried fruit</b> (Prices per 100 kg)	<b>Frischobst und Trockenfrüchte</b> (Preise je 100 kg)	<b>Frutta fresca e frutta secca</b> (Prezzi per 100 kg)	
	<b>Fruits frais</b>	<b>Fresh fruit</b>	<b>Frischobst</b>	<b>Frutta fresca</b>	
D.01	Pommes de table: ens. des variétés	Dessert apples: all varieties	Tafeläpfel: alle Sorten	Mela da tavola: insieme delle varietà	D.01
D.02	" " : Golden Delicious	" " : Golden Delicious	" " : Golden Delicious	" " " : Golden Delicious	D.02
D.03	" " : Cox's Orange Pippin	" " : Cox's Orange Pippin	" " : Cox's Orange Pippin	" " " : Cox's Orange Pippin	D.03
D.04	Poires de table: ens. des variétés	Dessert pears: all varieties	Tafelbirnen: alle Sorten	Pera da tavola: insieme delle varietà	D.04
D.05	" " : Williams	" " : Williams	" " : Williams	" " " : Williams	D.05
D.06	" " : Doyenne du Comice	" " : Doyenne du Comice	" " : Doyenne du Comice	" " " : Doyenne du Comice	D.06
D.07	Pêches : ensemble des variétés	Peaches: all varieties	Pfirsiche: alle Sorten	Pesche: insieme delle varietà	D.07
D.08	Abricots: ensemble des variétés	Apricots: all varieties	Aprikosen: alle Sorten	Albicocche: insieme delle varietà	D.08
D.09	Cerises : Bigarreaux	Cherries: sweet varieties	Kirschen: Süßkirschen	Ciliege: Bigarreaux	D.09
D.10	" " : Morelles nigres	" " : sour cherries	" " : Sauerkirschen	Ciliege: Amarena	D.10
D.11	Prunes : Quetsches	Plums: Quetsches	Pflaumen: Zwetschgen	Susine: Quetsche	D.11
D.12	" " : Reines-Claudes	" " : Graengages	" " : Renekloden	" " : Regina Claudia	D.12
D.13	" " : Mirabelles	" " : Mirabelles	" " : Mirabellen	" " : Mirabelle	D.13
D.14	Prunes à pruneaux et autres	Plums for drying and other plums	Pflaumen zum Trocknen und übrige	Susine da seccare ed altre	D.14
D.15	Fraises: tous types de production	Strawberries: all types of production	Erdbeeren: alle Arten der Produktion	Fragola: tutti i tipi di produzione	D.15
D.16	Fraises de pleine terre	Strawberries in the open	Erdbeeren (Freiland)	Fragole di pieno campo	D.16
D.17	Fraises de serre	Strawberries under glass	Erdbeeren (Unterglas)	Fragole di serra	D.17
D.18	Raisin de table: ensemble des variétés	Dessert grapes: all varieties	Tafeltrauben: alle Sorten	Uva da tavola: insieme delle varietà	D.18
	<b>Agrumes: Italie</b>	<b>Citrus fruit: Italy</b>	<b>Zitrusfrüchte: Italien</b>	<b>Agrumi: Italia</b>	
D.19	Oranges: ensemble des variétés	Oranges: all varieties	Orangen: Alle Sorten	Arance: insieme delle varietà	D.19
D.19	" " : Moro	" " : Moro	" " : Moro	" " : Moro	D.19
D.19	" " : Sanguinello	" " : Sanguinello	" " : Sanguinello	" " : Sanguinello	D.19
D.19	" " : Tarocco	" " : Tarocco	" " : Tarocco	" " : Tarocco	D.19
D.19	Mandarines: ensemble des variétés	Mandarins: all varieties	Mandarinen: alle Sorten	Mandarini: insieme delle varietà	D.19
D.19	Citrons : ensemble des variétés	Lemons: all varieties	Zitronen : alle Sorten	Limoni: insieme delle varietà	D.19
D.19	" " : Verdelli	" " : Verdelli	" " : Verdelli	" " : Verdelli	D.19
D.19	" " : Invernali	" " : Invernali	" " : Invernali	" " : Invernali	D.19
	<b>Agrumes: Grèce</b>	<b>Citrus fruit: Greece</b>	<b>Zitrusfrüchte: Griechenland</b>	<b>Agrumi: Grecia</b>	
D.20	Oranges: ensemble des variétés	Oranges: all varieties	Orangen: alle Sorten	Arance: insieme delle varietà.	D.20
D.20	" " : Washington navels	" " : Washington navels	" " : Washington navels	" " : Washington navels	D.20
D.20	" " : Valencia	" " : Valencia	" " : Valencia	" " : Valencia	D.20
D.20	Mandarines: ensemble des variétés	Mandarins: all varieties	Mandarinen: alle Sorten	Mandarini: insieme delle varietà	D.20
D.20	Citrons: ensemble des variétés	Lemons: all varieties	Zitronen : alle Sorten	Limoni: insieme delle varietà	D.20

Code publi- cation	FR	EN	DE	IT	Code publi- cation
	<u>Fruits frais et fruit secs: Italie</u>	<u>Fresh and dried fruit: Italy</u>	<u>Frischobst und Trockenfrüchte: Italien</u>	<u>Frutta fresca e frutta secca: Italia</u>	
D.21	Melons	Melons	Zuckerelonen	Meloni	D.21
D.21	Pastèques	Water melons	Wassermelonen	Cocomeri	D.21
D.21	Noix	Walnuts	Walnüsse	Noci in guscio	D.21
D.21	Noisettes	Hazelnuts	Haselnüsse	Noccioline in guscio	D.21
D.21	Amandes	Almonds	Mandeln	Mandorle in guscio	D.21
D.21	Châtaignes	Chestnuts	Eskastanien	Castagne	D.21
D.21	Figues fraîches	Fresh figs	Feigen, frische	Fichi freschi	D.21
D.21	Figues sèches	Dried figs	Feigen, getrocknete	Fichi secchi	D.21
D.21	Caroubes	Carobs	Johannisbrot	Carrube	D.21
	<u>Fruits frais et fruits secs: Grèce</u>	<u>Fresh and dried fruit: Greece</u>	<u>Frischobst und Trockenfrüchte: Griechenland</u>	<u>Frutta fresca e frutta secca: Grecia</u>	
D.22	Melons	Melons	Zuckerelonen	Meloni	D.22
D.22	Pastèques	Water melons	Wassermelonen	Cocomeri	D.22
D.22	Noix	Walnuts	Walnüsse	Noci in guscio	D.22
D.22	Noisettes	Hazelnuts	Haselnüsse	Noccioline in guscio	D.22
D.22	Amandes	Almonds	Mandeln	Mandorle in guscio	D.22
D.22	Châtaignes	Chestnuts	Eskastanien	Castagne	D.22
D.22	Pistaches	Pistachios	Pistazien	Pistacchi	D.22
D.22	Figues fraîches	Fresh figs	Feigen, frische	Fichi freschi	D.22
D.22	Figues sèches	Dried figs	Feigen, getrocknete	Fichi secchi	D.22
D.22	Raisins de Corinthe	Currants	Korinthen	Uva di Corinto	D.22
D.22	Raisins de Sayrne	Sultanas	Sultaninen	Uva sultanina	D.22
D.22	Caroubes	Carobs	Johannisbrot	Carrube	D.22
	<u>Légumes frais</u>	<u>fresh vegetables</u>	<u>Frischgemüse</u>	<u>Ortaggi freschi</u>	
	(Prix par 100 kg)	(Prices per 100 kg)	(Preise je 100 kg)	(Prezzi per 100 kg)	
E.01	Choux-fleurs: toutes qualités	Cauliflowers: all qualities	Blumenkohl: alle Qualitäten	Cavolfiori: tutte le qualità	E.01
E.02	" " : qualité I	" " : quality I	" " : Qualität I	" " : qualità I	E.02
E.03	Choux de Bruxelles: toutes qualités	Brussels sprouts: all qualities	Rosenkohl: alle Qualitäten	Cavoli di Bruxelles: tutte le qualità	E.03
E.04	" " : qualité I	" " : quality I	" " : Qualität I	" " " " : qualità I	E.04
E.05	Choux blancs: toutes qualités	White cabbage: all qualities	Weiskohl: alle Qualitäten	Cavoli cappuccio bianchi: tutte le qualità	E.05
E.06	" " : qualité I	" " : quality I	" " : Qualität I	" " " " : qualità I	E.06
E.07	Choux rouges: toutes qualités	Red cabbage: all qualities	Rotkohl: alle Qualitäten	Cavoli rossi: tutte le qualità	E.07
E.08	" " : qualité I	" " : quality I	" " : Qualität I	" " : qualità I	E.08
E.09	Choux de Savoie: toutes qualités	Savoy cabbage: all qualities	Wirsingkohl: alle Qualitäten	Cavoli verza: tutte le qualità	E.09
E.10	" " : qualité I	" " : quality I	" " : Qualität I	" " " " : qualità I	E.10
E.11	Laitues de pleine terre: toutes qualités	Lettuce in the open: all qualities	Kopfsalat (Freiland): alle Qualitäten	Lattughe di pieno campo: tutte le qualità	E.11
E.12	" " " " : qualité I	" " " " : quality I	" " " " : Qualität I	" " " " : qualità I	E.12
E.13	Laitues de serre: toutes qualités	Lettuce under glass: all qualities	Kopfsalat (Unterglas): alle Qualitäten	Lattughe di serra: tutte le qualità	E.13
E.14	" " " " : qualité I	" " " " : quality I	" " " " : Qualität I	" " " " : qualità I	E.14
E.15	Aspergas: toutes qualités	Asparagus: all qualities	Spargel: alle Qualitäten	Asparagi: tutte le qualità	E.15
E.16	" " : qualité I	" " : quality I	" " : Qualität I	" " : qualità I	E.16
E.17	Tomates de pleine terre: toutes qualités	Tomatoes in the open: all qualities	Tomaten (Freiland): alle Qualitäten	Pomodori di pieno campo: tutte le qualità	E.17
E.18	" " " " : rondes, qualité I	" " " " : round, quality I	" " " " : rund, Qualität I	" " " " : rotondi, qualità I	E.18
E.19	" " " " : allongées, qual. I	" " " " : long, quality I	" " " " : oval, Qualität I	" " " " : lunghi, qualità I	E.19
E.20	Tomates de serre: toutes qualités	Tomatoes under glass: all qualities	Tomaten (Unterglas): alle Qualitäten	Pomodori di serra: tutte le qualità	E.20
E.21	" " " " : qualité I	" " " " : quality I	" " " " : Qualität I	" " " " : qualità I	E.21
E.22	Concombres de pl. terre: toutes qualités	Cucumbers in the open: all qualities	Salatgurken (Freiland): alle Qualitäten	Cetrioli di pieno campo: tutte le qualità	E.22
E.23	" " " " : qualité I	" " " " : quality I	" " " " : Qualität I	" " " " : qualità I	E.23
E.24	Concombres de serre: toutes qualités	Cucumbers under glass: all qualities	Salatgurke (Unterglas): alle Qualitäten	Cetrioli di serra: tutte le qualità	E.24
E.25	" " " " : qualité I	" " " " : quality I	" " " " : Qualität I	" " " " : qualità I	E.25
E.26	Carottes: toutes qualités	Carrots: all qualities	Karotten: alle Qualitäten	Carote: tutte le qualità	E.26
E.27	" " : qualité I	" " : quality I	" " : Qualität I	" " : qualità I	E.27
E.28	Oignons: toutes qualités	Onions: all qualities	Zwiebeln: alle Qualitäten	Cipolle: tutte le qualità	E.28
E.29	Petite pois: toutes qualités	Green peas: all qualities	Pflückerbisse: alle Qualitäten	Piselli: tutte le qualità	E.29
E.30	" " : qualité I	" " : quality I	" " : Qualität I	" " : qualità I	E.30
E.31	Haricots verts: toutes qualités	French beans: all qualities	Grüne Bohnen: alle Qualitäten	Fagiolini: tutte le qualità	E.31
E.32	" " " " : qualité I	" " " " : quality I	" " " " : Qualität I	" " " " : qualità I	E.32
E.33	Champignons de culture: toutes qualités	Cultivated mushrooms: all qualities	Zuchtchampignons: alle Qualitäten	funghi coltivati: tutte le qualità	E.33
E.34	Céleris-raves: toutes qualités	Celeriac: all qualities	Knollenzellerie: alle Qualitäten	Sedani rapa: tutte le qualità	E.34

Code publication	FR	EN	DE	IT	Code publication
	<u>VINS</u> (Prix par 100 l) <u>Vin de table: RF d'Allemagne</u>	<u>Wine</u> (Prices per 100 l) <u>Table wine: FR of Germany</u>	<u>Wein</u> (Preise je 100 l) <u>Tafelwein: BR Deutschland</u>	<u>Vino</u> (Prezzi per 100 l) <u>Vino da tavola: RF di Germania</u>	
F.01	Portugieser	Portugieser	Portugieser	Portugieser	F.01
F.01	Riesling	Riesling	Riesling	Riesling	F.01
F.01	Sylvaner ou Mueller-Thurgau	Sylvaner or Mueller-Thurgau	Sylvaner oder Mueller-Thurgau	Sylvaner o Mueller-Thurgau	F.01
	<u>Vin de table: France</u>	<u>Table wine: France</u>	<u>Tafelwein: Frankreich</u>	<u>Vino da tavola: Francia</u>	
F.02	Béziers	Béziers	Béziers	Béziers	F.02
F.02	Montpellier	Montpellier	Montpellier	Montpellier	F.02
F.02	Narbonne	Narbonne	Narbonne	Narbonne	F.02
F.02	Carcassonne	Carcassonne	Carcassonne	Carcassonne	F.02
F.02	Nîmes	Nîmes	Nîmes	Nîmes	F.02
F.02	Perpignan	Perpignan	Perpignan	Perpignan	F.02
	<u>Vin de table: Italie</u>	<u>Table wine: Italy</u>	<u>Tafelwein: Italien</u>	<u>Vino da tavola: Italia</u>	
F.03	Asti	Asti	Asti	Asti	F.03
F.03	Verona	Verona	Verona	Verona	F.03
F.03	Reggio Emilia	Reggio Emilia	Reggio Emilia	Reggio Emilia	F.03
F.03	Teramo	Teramo	Teramo	Teramo	F.03
F.03	Matera	Matera	Matera	Matera	F.03
F.03	Brindisi	Brindisi	Brindisi	Brindisi	F.03
F.03	Bari	Bari	Bari	Bari	F.03
F.03	Catanzaro	Catanzaro	Catanzaro	Catanzaro	F.03
F.03	Sassari	Sassari	Sassari	Sassari	F.03
F.03	Forlì	Forlì	Forlì	Forlì	F.03
F.03	Viterbo	Viterbo	Viterbo	Viterbo	F.03
F.03	Foggia	Foggia	Foggia	Foggia	F.03
F.03	Taranto	Taranto	Taranto	Taranto	F.03
	<u>Vin de table: Luxembourg</u>	<u>Table wine: Luxembourg</u>	<u>Tafelwein: Luxemburg</u>	<u>Vino da tavola: Lussemburgo</u>	
F.04	Elbling	Elbling	Elbling	Elbling	F.04
F.04	Rivaner	Rivaner	Rivaner	Rivaner	F.04
	<u>Vin de qualité: France</u>	<u>Quality wine: France</u>	<u>Qualitätswein: Frankreich</u>	<u>Vino di qualità: Francia</u>	
F.08	Corbières	Corbières	Corbières	Corbières	F.08
F.08	Côtes de Provence	Côtes de Provence	Côtes de Provence	Côtes de Provence	F.08
F.08	Côtes du Rhône	Côtes du Rhône	Côtes du Rhône	Côtes du Rhône	F.08
F.08	Bordeaux blancs	Bordeaux blancs	Bordeaux blancs	Bordeaux blancs	F.08
F.08	Bordeaux rouges	Bordeaux rouges	Bordeaux rouges	Bordeaux rouges	F.08
F.08	Muscadet	Muscadet	Muscadet	Muscadet	F.08
	<u>Vin de qualité: Italie</u>	<u>Quality wine: Italy</u>	<u>Qualitätswein: Italien</u>	<u>Vino di qualità: Italia</u>	
F.09	Barbera: Asti	Barbera: Asti	Barbera: Asti	Barbera: Asti	F.09
F.09	Dolcetto delle Langhe: Cuneo	Dolcetto delle Langhe: Cuneo	Dolcetto delle Langhe: Cuneo	Dolcetto delle Langhe: Cuneo	F.09
F.09	Barbera: Cuneo	Barbera: Cuneo	Barbera: Cuneo	Barbera: Cuneo	F.09
F.09	Cabernet e Merlot di Collina: Bolzano	Cabernet e Merlot di Collina: Bolzano	Cabernet e Merlot di Collina: Bolzano	Cabernet e Merlot di Collina: Bolzano	F.09
F.09	Merlot: Treviso	Merlot: Treviso	Merlot: Treviso	Merlot: Treviso	F.09
F.09	Cabernet: Treviso	Cabernet: Treviso	Cabernet: Treviso	Cabernet: Treviso	F.09
F.09	Lambrusco: Modena	Lambrusco: Modena	Lambrusco: Modena	Lambrusco: Modena	F.09
F.09	Sangiovese: Forlì	Sangiovese: Forlì	Sangiovese: Forlì	Sangiovese: Forlì	F.09
F.09	Albana: Forlì	Albana: Forlì	Albana: Forlì	Albana: Forlì	F.09
F.09	Chianti: Siena	Chianti: Siena	Chianti: Siena	Chianti: Siena	F.09
F.09	Castelli (Frascati-Grottaferrata): Roma	Castelli (Frascati-Grottaferrata): Roma	Castelli (Frascati-Grottaferrata): Roma	Castelli (Frascati-Grottaferrata): Roma	F.09
	<u>Vin de qualité: Luxembourg</u>	<u>Quality wine: Luxembourg</u>	<u>Qualitätswein: Luxemburg</u>	<u>Vino di qualità: Lussemburgo</u>	
F.10	Auxerrois	Auxerrois	Auxerrois	Auxerrois	F.10
F.10	Riesling	Riesling	Riesling	Riesling	F.10
F.10	Pinot blanc	Pinot blanc	Pinot blanc	Pinot blanc	F.10
F.10	Pinot gris	Pinot gris	Pinot gris	Pinot gris	F.10

Code publi- cation	FR	EN	DE	IT	Code publi- cation
	<u>Raisin de cuve, moût et vin: Grèce</u>	<u>Wine grapes, wine must and wine: Greece</u>	<u>Weintrauben, Weinmost und Wein:Griechenland</u>	<u>Uva da vino, mosto e vino: Grecia</u>	
F.11	Raisins destinés à la vinification (1)	Grapes for wine production (1)	Trauben zur Weinherstellung (1)	Uve per la vinificazione (1)	F.11
F.11	Moût	Wine must	Weinmost	Mosto	F.11
F.11	Retsina (blanc)	Retsina (white)	Retsina (weiss)	Retsina (bianco)	F.11
F.11	Arétsinoto (blanc)	Arétsinoto (white)	Arétsinoto (weiss)	Arétsinoto (bianco)	F.11
F.11	Kokkino	Kokkino	Kokkino	Kokkino	F.11
F.11	Saos	Saos	Saos	Saos	F.11
	<u>Huile d'olive</u>	<u>Olive oil</u>	<u>Olivenöl</u>	<u>Olio d'oliva</u>	
	(Prix par 100 l)	(Prices per 100 l)	(Preise je 100 l)	(Prezzi per 100 l)	
	<u>Huile d'olive: Italie</u>	<u>Olive oil: Italy</u>	<u>Olivenöl: Italien</u>	<u>Olio d'oliva: Italia</u>	
G.01	Extra vergine	Extra vergine	Extra vergine	Extra vergine	G.01
G.01	Sopraffino	Sopraffino	Sopraffino	Sopraffino	G.01
G.01	Fino	Fino	Fino	Fino	G.01
G.01	Cosune	Cosune	Cosune	Cosune	G.01
	<u>Huile d'olive: Grèce</u>	<u>Olive oil: Greece</u>	<u>Olivenöl: Griechenland</u>	<u>Olio d'oliva: Grecia</u>	
G.02	Extra virgin	Extra virgin	Extra virgin	Extra virgin	G.02
G.02	Fine	Fine	Fine	Fine	G.02
G.02	Semi-fine	Semi-fine	Semi-fine	Semifino	G.02
G.02	Lampante	Lampante	Lampante	Lampante	G.02
	<u>Fleurs</u>	<u>Flowers</u>	<u>Blumen</u>	<u>Fiori</u>	
	(Prix par 100 pièces)	(Prices per 100 pieces)	(Preise je 100 Stück)	(Prezzi per 100 pezzi)	
	<u>Fleurs coupées</u>	<u>Cut flowers</u>	<u>Schnittblumen</u>	<u>Fiori recisi</u>	
H.01	Roses	Roses	Rosen	Rose	H.01
H.02	Roses Baccara	Baccara Roses	Baccara-Rosen	Rose Baccarà	H.02
H.03	Oeillets	Carnations	Nelken	Garofani	H.03
H.04	Fresias	Freesias	Freesien	Fresie	H.04
H.05	Tulipes	Tulips	Tulpen	Tulipani	H.05
H.06	Gladiols	Gladioli	Gladiolen	Gladioli	H.06
H.07	Chrysanthèmes	Chrysanthemus	Chrysanthemen	Crisantemi	H.07
	<u>Fleurs en pot</u>	<u>Pot plants</u>	<u>Topfpflanzen</u>	<u>Piante in vaso</u>	
H.08	Cyclamens (en pot)	Cyclamens (potted)	Cyclamen (im Topf)	Ciclamini (in vaso)	H.08
H.09	Azalées (en pot)	Azaleas (potted)	Azaleen (im Topf)	Azalee (in vaso)	H.09
H.10	Chrysanthèmes (en pot)	Chrysanthemus (potted)	Chrysanthemen (im Topf)	Crisantemi (in vaso)	H.10
H.11	Poinsettias (en pot)	Poinsettiae (potted)	Poinsettien (im Topf)	Poinsetzia (in vaso)	H.11
	<u>Autres produits végétaux</u>	<u>Other crop products</u>	<u>Sonstige pflanzliche Erzeugnisse</u>	<u>Altri prodotti vegetali</u>	
	(Prix par 100 kg)	(Prices per 100 kg)	(Preise je 100 kg)	(Prezzi per 100 kg)	
I.01	Pois secs	Dried peas	Spiseerbsen	Piselli secchi	I.01
I.02	Haricots secs	Dried beans	Spisebohnen	Fagioli secchi	I.02
I.03	Colza	Rape	Raps	Colza	I.03
I.04	Tabac brut : toutes qualités	Raw tobacco: all varieties	Rohtabak: alle Sorten	Tabacco grezzo: tutte le varietà	I.04
I.05	" " : variété la plus importante	" " : most important variety	" " : wichtigste Sorte	" " : varietà più importante	I.05
I.06	" " : 2ème variété en importance	" " : 2nd most important variety	" " : zweitwichtigst Sorte	" " : 2a var. in ordine d'imp.	I.06
I.07	Houblon: toutes variétés	Hop cones: all varieties	Hopfen: alle Sorten	Luppolo: tutte le varietà	I.07
I.08	" " : variété la plus importante	" " : most important variety	" " : wichtigste Sorte	" " : varietà più importante	I.08
	<u>Autres produits végétaux: Grèce</u>	<u>Other crop products: Greece</u>	<u>Sonstige pflanzl. Erzeugnisse:Griechenland</u>	<u>Altri prodotti vegetali: Grecia</u>	
J.01	Lentilles	Lentils	Linsen	Lenticchie	J.01
J.01	Sésame	Sesame	Sesam	Sesamo	J.01
J.01	Coton non égrené	Cotton (incl. seed)	Baumwolle (einschl. Saat)	Cotone (compresi i semi)	J.01
J.01	Arachides non décortiquées	Groundnuts, unshelled	Erdnüsse in der Schale	Arachidi in guscio	J.01

(1) Prix par 100 kg / Prices per 100 kg / Preise je 100 kg / Prezzi per 100 kg



TABLEAU II

Seiling prices of animal products  
Verkaufspreise tierischer Produkte  
Prezzi di vendita dei prodotti animali

Code publication	FR	EN	DE	IT	Code publication
	<b>Animaux et viandes: Bovins</b>	<b>Animals and meat: Cattle</b>	<b>Tiere und Fleisch: Rinder</b>	<b>Animali e carni: bovini</b>	
	<b>Bovins de boucherie vivants</b>	<b>Live cattle for slaughter</b>	<b>Lebendschlachtrinder</b>	<b>Bovini vivi da macello</b>	
	(Prix par 100 kg poids vif)	(Prices per 100 kg live weight)	(Preis je 100 kg Lebendgewicht)	(Prezzi per 100 kg di peso vivo)	
A.01	Veaux	Calves	Kälber	Vitelli	A.01
A.02	Jeunes bovins	Young cattle	Jungrinder	Vitelloni	A.02
A.03	Génisses	Heifers	Färren	Giovenche	A.03
A.04	Boeufs	Bullocks	Ochsen	Buoi	A.04
A.05	Vaches A (1ère qualité)	Cows A (1st quality)	Kühe A (1. Qualität)	Vacche A (1a qualità)	A.05
A.06	Vaches B (2ème qualité)	Cows B (2nd quality)	Kühe B (2. Qualität)	Vacche B (2a qualità)	A.06
A.07	Vaches C (3ème qualité)	Cows C (3rd quality)	Kühe C (3. Qualität)	Vacche C (3a qualità)	A.07
	<b>Bovins abattus</b>	<b>Slaughtered cattle</b>	<b>Geschlachtete Rinder</b>	<b>Bovini macellati</b>	
	(Prix par 100 kg poids carcasse)	(Prices per 100 kg carcass weight)	(Preis je 100 kg Schlachtkörpergewicht)	(Prezzi per 100 kg di peso in carcassa)	
A.08	Veaux (carcasses)	Calves (carcasses)	Kälber (Schlachtkörper)	Vitelli (carcasse)	A.08
	<b>Bovins d'élevage</b>	<b>Store cattle</b>	<b>Nutz- und Zuchtrinder</b>	<b>Bovini da allevamento</b>	
	(Prix par tête)	(Prices per head)	(Preis je Stück)	(Prezzi per capo)	
A.13	Veaux (de quelques jours)	Calves (of a few days)	Kälber (einige Tage alt)	Vitelli (di qualche giorno)	A.13
A.14	Veaux (de quelques semaines)	Calves (of a few weeks)	Kälber (einige Wochen alt)	Vitelli (di qualche settimana)	A.14
A.15	Jeunes bovins d'élevage	Young cattle (store)	Jungrinder zur Aufzucht	Bovini giovani da allevamento	A.15
A.16	Génisses d'élevage	Heifers (store)	Färren zur Aufzucht	Giovenche da allevamento	A.16
	<b>Bovins abattus, prix DG VI</b>	<b>Slaughtered cattle, DG VI-prices</b>	<b>Geschlachtete Rinder, DG VI-Preise</b>	<b>Bovini macellati, prezzi DG VI</b>	
	(Prix par 100 kg, poids carcasse)	(Prices per 100 kg carcass weight)	(Preis per 100 kg Schlachtkörpergewicht)	(Prezzi per 100 kg di peso in carcassa)	
A.21	Jeunes taureaux (U3)	Young bulls (U3)	Jungbullen (U3)	Torelli (U3)	A.21
A.22	Jeunes taureaux (R3)	Young bulls (R3)	Jungbullen (R3)	Torelli (R3)	A.22
A.23	Jeunes taureaux (O3)	Young bulls (O3)	Jungbullen (O3)	Torelli (O3)	A.23
A.24	Taureaux (R3)	Bulls (R3)	Bullen (R3)	Tori (R3)	A.24
A.25	Boeufs (R3)	Steers (R3)	Ochsen (R3)	Buoi (R3)	A.25
A.26	Boeufs (O3)	Steers (O3)	Ochsen (O3)	Buoi (O3)	A.26
A.27	Vaches (R3)	Cows (R3)	Kühe (R3)	Vacche (R3)	A.27
A.28	Vaches (O3)	Cows (O3)	Kühe (O3)	Vacche (O3)	A.28
A.29	Vaches (P2)	Cows (P2)	Kühe (P2)	Vacche (P2)	A.29
A.30	Génisses (R3)	Heifers (R3)	Färren (R3)	Giovenche (R3)	A.30
A.31	Génisses (O3)	Heifers (O3)	Färren (O3)	Giovenche (O3)	A.31
A.32	Jeunes taureaux (valeurs unit.)	Young bulls (unit values)	Jungbullen (Erlöspreise)	Torelli (valori unitari)	A.32
A.33	Boeufs (valeurs unit.)	Steers (unit values)	Ochsen (Erlöspreise)	Buoi (valori unitari)	A.33
A.34	Vaches (valeurs unit.)	Cows (unit values)	Kühe (Erlöspreise)	Vacche (valori unitari)	A.34
A.35	Génisses (valeurs unit.)	Heifers (unit values)	Färren (Erlöspreise)	Giovenche (valori unitari)	A.35
A.36	Gros bovins (valeurs unit.)	Adult cattle (unit values)	Ausgewachsene Rinder (Erlöspreise)	Bovini adulti (valori unitari)	A.36
	<b>Animaux et viandes: porcins</b>	<b>Animals and meat: Pigs</b>	<b>Tiere und Fleisch: Schweine</b>	<b>Animali e carni: suini</b>	
	<b>Porcins de boucherie vivants</b>	<b>Pigs for slaughter</b>	<b>Lebendschlachtschweine</b>	<b>Suini vivi da macello</b>	
	(Prix par 100 kg poids vif)	(Prices per 100 kg live weight)	(Preis je 100 kg Lebendgewicht)	(Prezzi per 100 kg di peso vivo)	
B.01	Porcs (légers)	Pigs (light)	Schweine (leicht)	Suini (magri)	B.01
	<b>Porcins abattus</b>	<b>Slaughtered pigs</b>	<b>Geschlachtete Schweine</b>	<b>Suini macellati</b>	
	(Prix par 100 kg)	(Prices per 100 kg)	(Preis je 100 kg)	(Prezzi per 100 kg)	
B.03	Porcs (carcasses): classe II	Pigs (carcasses): grade II	Schweinehälften : Klasse II	Suini (carcasse): classe II	B.03
B.04	Porcs (carcasses): classe I	Pigs (carcasses): grade I	Schweinehälften : Klasse I	Suini (carcasse): classe I	B.04
	<b>Porcins d'élevage</b>	<b>Store pigs</b>	<b>Nutz- und Zuchtschweine</b>	<b>Suini da allevamento</b>	
	(Prix par 100 kg poids vif)	(Prices per 100 kg live weight)	(Preis je 100 kg Lebendgewicht)	(Prezzi per 100 kg di peso vivo)	
B.07	Porcelet	Piglets	Ferkel	Lattonzoli	B.07
	<b>Animaux et viandes: ovins et caprins</b>	<b>Animals and meat: Sheep and goats</b>	<b>Tiere und Fleisch: Schafe und Ziegen</b>	<b>Animali e carni: ovini e caprini</b>	
	<b>Ovins et caprins de boucherie vivants</b>	<b>Sheep and goats for slaughter</b>	<b>Lebendschlachtschafe und -ziegen</b>	<b>Ovini e caprini vivi da macello</b>	
	(Prix par 100 kg poids vif)	(Prices per 100 kg live weight)	(Preis je 100 kg Lebendgewicht)	(Prezzi per 100 kg di peso vivo)	
C.01	Agnelots	Young lambs	Junglämmer	Agnelli	C.01
C.02	Agneaux de bergerie	Stall-fed lambs	Stallnutzlämmer	Agnelli d'ovile	C.02
C.03	Agneaux d'herbe	Pastured lambs	Weidennutzlämmer	Agnelli da pascolo	C.03
C.04	Moutons	Hoggets	Schafe	Montoni	C.04
C.05	Chevreaux	Kids	Ziegenlämmer	Capretti	C.05
C.06	Chèvres	Goats	Ziegen	Capre	C.06

Code publi- cation	FR	EN	DE	IT	Code publi- cation
C.07	<u>Ovins et caprins abattus</u> (Prix par 100 kg poids carcasse) Agneaux et moutons (carcasses)	<u>Slaughtered sheep and goats</u> (Prices per 100 kg carcass weight) Lambs and sheep (carcasses)	<u>Geschlachtete Schafe und Ziegen</u> (Preise je 100 kg Schlachtkörpergewicht) Lämmer und Schafe (Schlachtkörper)	<u>Ovini e caprini macellati</u> (Prezzi per 100 kg di peso in carcassa) Agnelli e anelloni (carcasse)	C.07
	<u>Animaux et viande: volailles</u>	<u>Animals and meat: Poultry</u>	<u>Tiere und Fleisch: Geflügel</u>	<u>Animali e carni: pollani</u>	
O.01	<u>Volailles vivants</u> (Prix par 100 kg poids vif) Poulets (vivants, 1er choix)	<u>Live poultry</u> (Prices per 100 kg live weight) Chickens (live, 1st choice)	<u>Lebendgeflügel</u> (Preise je 100 kg Lebendgewicht) Jungmasthähnchen (lebend, 1. Wahl)	<u>Pollane vivo</u> (Prezzi per 100 kg di peso vivo) Polli (vivi, 1a scelta)	D.01
D.02	<u>Volailles abattues</u> (Prix par 100 kg poids abattu) Poulets (classe A, abattus)	<u>Slaughtered poultry</u> (Prices per 100 kg dead weight) Chickens (class A, slaughtered)	<u>Geschlachtetes Geflügel</u> (Preise je 100 kg Schlachtgewicht) Jungmasthähnchen (Klasse A, geschlachtet)	<u>Pollane macellato</u> (Prezzi per 100 kg di peso macellato) Polli (classe A, macellati)	D.02
D.03	Poules de réforme (abattues)	Boiling fowls (slaughtered)	Suppenhühner (geschlachtet)	Galline di riforma (macellate)	D.03
D.04	Canards (abattus)	Ducks (slaughtered)	Enten (geschlachtet)	Anatre (macellate)	D.04
D.05	Dindes (abattues)	Turkey-hens (slaughtered)	Puten (geschlachtet)	Tacchine (macellate)	D.05
D.06	Dindons (abattus)	Turkey-cocks (slaughtered)	Puter (geschlachtet)	Tacchini (macellati)	D.06
	<u>Animaux et viande: Autres</u>	<u>Animals and meat: Other</u>	<u>Tiere und Fleisch: Sonstige</u>	<u>Animali e carni: altri</u>	
E.01	Chevaux (1)	Horses (1)	Pferde (1)	Cavalli (1)	E.01
E.02	Chevaux (carcasses) (2)	Horses (carcasses) (2)	Pferde (Schlachtkörper) (2)	Cavalli (carcasse) (2)	E.02
E.03	Lapins (1)	Rabbits (1)	Kaninchen (1)	Conigli (1)	E.03
E.04	Lapins (abattus) (2)	Rabbits (slaughtered) (2)	Kaninchen (geschlachtet) (2)	Conigli (macellati) (2)	E.04
	<u>Produits animaux: lait</u>	<u>Animal products: milk</u>	<u>Tierische Erzeugnisse: Milch</u>	<u>Prodotti animali: latte</u>	
F.01	(Prix par 100 kg) Lait cru de vache, 3,7% M.G.	(Prices per 100 kg) Raw cows' milk, 3,7% fat content	(Preise je 100 kg) Kuh-Rohmilch, 3,7% Fettgehalt	(Prezzi per 100 kg) Latte di vacca crudo, 3,7% di grasso	F.01
F.02	Lait cru de vache, teneur réelle en M.G.	Raw cows' milk, actual fat content	Kuh-Rohmilch, realer Fettgehalt	Latte di vacca crudo, tenore reale di grasso	F.02
F.03	Lait de vache entier de consommation (3)	Whole cows' milk for human consumption (3)	Kuh-Vollmilch für den menschl. Verbrauch (3)	Latte intero di vacca per consumo diretto (3)	F.03
F.04	Lait cru de brebis	Raw sheep milk	Schafs-Rohmilch	Latte di pecora, crudo	F.04
F.05	Lait cru de chèvre	Raw goats' milk	Ziegen-Rohmilch	Latte di capra, crudo	F.05
	<u>Produits animaux: oeufs</u>	<u>Animal products: Eggs</u>	<u>Tierische Erzeugnisse: Eier</u>	<u>Prodotti animali: uova</u>	
G.01	(Prix par 100 pièces) Oeufs frais (ensemble pays)	(Prices per 100 pieces) Fresh eggs (whole country)	(Preise je 100 Stück) Frische Eier (Gesamtes Land)	(Prezzi per 100 pezzi) Uova fresche (insieme del paese)	G.01
	<u>Produits laitiers (autres que fromage)</u>	<u>Dairy products (excluding cheese)</u>	<u>Milcherzeugnisse (andere als Käse)</u>	<u>Prodotti lattieri (esclusi i formaggi)</u>	
H.01	(Prix par 100 kg) Lait condensé, non sucré	(Prices per 100 kg) Condensed milk, unsweetened	(Preise je 100 kg) Kondensmilch, ungezuckert	(Prezzi per 100 kg) Latte condensato, senza zucchero	H.01
H.02	Lait condensé, sucré	Condensed milk, sweetened	Kondensmilch, gezuckert	Latte condensato, zuccherato	H.02
H.03	Crème	Cream	Sahne	Crema	H.03
H.04	Lait écrémé en poudre, non dénaturé	Skimmed milk powder, not denatured	Magermilchpulver, nicht denaturiert	Latte scremato in polvere, non denaturato	H.04
H.05	Beurre	Butter	Butter	Burro	H.05
	<u>Produits laitiers: fromage</u>	<u>Dairy products: Cheese</u>	<u>Milcherzeugnisse: Käse</u>	<u>Prodotti lattieri: formaggio</u>	
	(Prix par 100 kg)	(Prices per 100 kg)	(Preise je 100 kg)	(Prezzi per 100 kg)	
	<u>Fromage: RF d'Allemagne</u>	<u>Cheese: FR Germany</u>	<u>Käse: BR Deutschland</u>	<u>Formaggio: RF di Germania</u>	
I.01	Essentaler	Essentaler	Essentaler	Essentaler	I.01
I.01	Gouda	Gouda	Gouda	Gouda	I.01
I.01	Edamer	Edamer	Edamer	Edamer	I.01
I.01	Tilsiter	Tilsiter	Tilsiter	Tilsiter	I.01
I.01	Camembert	Camembert	Camembert	Camembert	I.01
I.01	Lieburger	Lieburger	Lieburger	Lieburger	I.01
I.01	Speisequark	Speisequark	Speisequark	Speisequark	I.01
	<u>Fromage: France</u>	<u>Cheese: France</u>	<u>Käse: Frankreich</u>	<u>Formaggio: Francia</u>	
I.02	Emmenthal	Emmenthal	Emmenthal	Emmenthal	I.02

(1) Prix par 100 kg poids vif / Prices per 100 kg live weight / Preise je 100 kg Lebendgewicht / Prezzi per 100 kg di peso vivo

(2) Prix par 100 kg poids abattu / Prices per 100 kg dead weight / Preise je 100 kg Schlachtgewicht / Prezzi per 100 kg di peso macellato

(3) Prix par 100 l / Prices per 100 l / Preise je 100 l / Prezzi per 100 l

Code publi- cation	FR	EN	DE	IT	Code publi- cation
I.02	Cantal	Cantal	Cantal	Cantal	I.02
I.02	St. Paulin	St. Paulin	St. Paulin	St. Paulin	I.02
I.02	Roquefort	Roquefort	Roquefort	Roquefort	I.02
I.02	Caesbert normand	Caesbert normand	Caesbert normand	Caesbert normand	I.02
I.02	Brie laitier	Brie laitier	Brie laitier	Brie laitier	I.02
I.02	Carré de l'Est	Carré de l'Est	Carré de l'Est	Carré de l'Est	I.02
I.02	Munster	Munster	Munster	Munster	I.02
I.02	Chèvre laitier	Chèvre laitier	Chèvre laitier	Chèvre laitier	I.02
	<u>Fromage: Italie</u>	<u>Cheese: Italy</u>	<u>Käse: Italien</u>	<u>Formaggio: Italia</u>	
I.03	Grana (- 1 anno)	Grana (- 1 anno)	Grana (- 1 anno)	Grana (- 1 anno)	I.03
I.03	Pecorino	Pecorino	Pecorino	Pecorino	I.03
I.03	Groviera	Croviera	Croviera	Groviera	I.03
I.03	Provolone	Provolone	Provolone	Provolone	I.03
I.03	Fontina	Fontina	Fontina	Fontina	I.03
I.03	Asagio	Asagio	Asiago	Asiago	I.03
I.03	Gorgonzola	Gorgonzola	Gorgonzola	Gorgonzola	I.03
I.03	Taleggio	Taleggio	Taleggio	Taleggio	I.03
	<u>Fromage: Pays-Bas</u>	<u>Cheese: Netherlands</u>	<u>Käse: Niederlande</u>	<u>Formaggio: Paesi Bassi</u>	
I.04	Cheddar	Cheddar	Cheddar	Cheddar	I.04
I.04	Gouda	Gouda	Gouda	Gouda	I.04
I.04	Edammer	Edammer	Edammer	Edammer	I.04
I.04	Boerenkaas	Boerenkaas	Boerenkaas	Boerenkaas	I.04
	<u>Fromage: Belgique</u>	<u>Cheese: Belgium</u>	<u>Käse: Belgien</u>	<u>Formaggio: Belgio</u>	
I.05	Cheddar	Cheddar	Cheddar	Cheddar	I.05
I.05	Gouda	Gouda	Gouda	Gouda	I.05
I.05	St. Paulin	St. Paulin	St. Paulin	St. Paulin	I.05
I.05	Herve	Herve	Herve	Herve	I.05
	<u>Fromage: Royaume-Uni</u>	<u>Cheese: United Kingdom</u>	<u>Käse: Vereinigtes Königreich</u>	<u>Formaggio: Regno Unito</u>	
I.07	Cheddar	Cheddar	Cheddar	Cheddar	I.07
I.07	Cheshire	Cheshire	Cheshire	Cheshire	I.07
I.07	Blue Stilton	Blue Stilton	Blue Stilton	Blue Stilton	I.07
	<u>Fromage: Irlande</u>	<u>Cheese: Ireland</u>	<u>Käse: Irland</u>	<u>Formaggio: Irlanda</u>	
I.08	Cheddar	Cheddar	Cheddar	Cheddar	I.08
I.08	Fromage fondu	Cheese processed	Schmelzkäse	Fromage fondu	I.08
	<u>Fromage: Danemark</u>	<u>Cheese: Denmark</u>	<u>Käse: Dänemark</u>	<u>Formaggio: Danimarca</u>	
I.09	Cheddar	Cheddar	Cheddar	Cheddar	I.09
I.09	Havarti 45%	Havarti 45%	Havarti 45%	Havarti 45%	I.09
I.09	Havarti 30%	Havarti 30%	Havarti 30%	Havarti 30%	I.09
I.09	Esrom	Esrom	Esrom	Esrom	I.09
I.09	Sasso-Danbo 30%	Sasso-Danbo 30%	Sasso-Danbo 30%	Sasso-Danbo 30%	I.09
I.09	Sasso-Danbo 45%	Sasso-Danbo 45%	Sasso-Danbo 45%	Sasso-Danbo 45%	I.09
I.09	Danablu	Danablu	Danablu	Danablu	I.09
	<u>Fromage: Grèce</u>	<u>Cheese: Greece</u>	<u>Käse: Griechenland</u>	<u>Formaggio: Grecia</u>	
I.10	Graviera	Graviera	Graviera	Graviera	I.10
I.10	Kasseri	Kasseri	Kasseri	Kasseri	I.10
I.10	Kefalotiri	Kefalotiri	Kefalotiri	Kefalotiri	I.10
I.10	Feta	Feta	Feta	Feta	I.10
	<u>Produits animaux autres</u>	<u>Animal products: Other</u>	<u>Tierische Erzeugnisse: Sonstige</u>	<u>Prodotti animali: altri</u>	
	(Prix par 100 kg)	(Prices per 100 kg)	(Preise je 100 kg)	(Prezzi per 100 kg)	
J.05	Laine brute	Raw wool	Rohwolle	Lana grezza	J.05
J.06	Miel	Honey	Honig	Miele	J.06

(1) Prix par 100 pièces / Prices per 100 pieces / Preise je 100 Stück / Prezzi per 100 pezzi

**TABLEAU III**  
**Prix d'achat des moyens de production agricole**  
**Purchase prices of the means of agricultural production**  
**Einkaufspreise landwirtschaftlicher Betriebsmittel**  
**Prezzi d'acquisto dei mezzi di produzione agricola**

Code publi- cation	FR	EN	DE	IT	Code publi- cation
	<b>Aliments</b> (Prix par 100 kg) <u>Céréales et sous-produits de meunerie</u>	<b>Feedingstuffs</b> (Prices per 100 kg) <u>Cereals and by-products of the milling industry</u>	<b>Futtermittel</b> (Preise je 100 kg) <u>Getreide und Nebenerzeugnisse der Mülerei</u>	<b>Mangimi</b> (Prezzi per 100 kg) <u>Cereali e sottoprodotti della molitura</u>	
A.01	Aliments: Blé Fourrager	Feedingstuffs: Fodder wheat	Futtermittel: Futterweizen	Mangimi: Frumento da foraggio	A.01
A.02	" : Son de blé	" : Wheat bran	" : Weizenkleie	" : Crusca di frumento	A.02
A.03	" : Orge	" : Barley	" : Gerste	" : Orzo	A.03
A.04	" : Avoine	" : Oats	" : Hafer	" : Avena	A.04
A.05	" : Maïs	" : Maize	" : Mais	" : Granoturco	A.05
A.06	" : Orge moulue	" : Ground barley	" : Gerste, gemahlen	" : Farina d'orzo	A.06
A.07	" : Maïs moulu	" : Ground maize	" : Mais, gemahlen	" : Farina di granturco	A.07
	<u>Tourteaux</u>	<u>Oil-cakes</u>	<u>Ölkuchen</u>	<u>Panelli</u>	
B.01	Tourteaux de pression de lin	Linseed cake (expeller)	Leinkuchen (gepresst)	Panello di lino	B.01
B.02	Tourteaux d'extraction de soja cuit	Toasted extracted soyabean meal	Sojaextraktionsschrot (getoastet)	Panello d'estrazione di soia tostata	B.02
	<u>Produits d'origine animale</u>	<u>Products of animal origin</u>	<u>Erzeugnisse tierischer Herkunft</u>	<u>Prodotti di origine animale</u>	
C.01	Farine de poisson	Fish meal	Fischmehl	Farina di pesce	C.01
C.02	Farine animale	Animal meal	Tiermehl	Farina animale	C.02
	<u>Autres aliments simples</u>	<u>Other straight feedingstuffs</u>	<u>Andere Einzelfuttermittel</u>	<u>Altri mangimi semplici</u>	
D.01	Paille de céréales	Cereal straw	Getreidestroh	Paglia di cereali	D.01
D.02	Foin de prairie	Meadow hay	Wiesenheu	Fieno di prateria	D.02
D.03	Lucerne déshydratée	Dried lucerne	Luzeerneheu	Erba medica disidratata	D.03
D.04	Pulpes séchées de betteraves sucrières	Dried sugar beet pulp	Diffusionschnitzel, getrocknet	Fettucce essuate ed essiccate di barbabietole da zucchero	D.04
	<u>Aliments composés pour bovins</u>	<u>Compound feedingstuff for cattle</u>	<u>Rindermischfutter</u>	<u>Mangimi composti per bovini</u>	
E.01	Complémentaire pour veaux d'élevage	Complementary feed for rearing calves	Ergänzungsfutter für die Kälbersaufzucht	Complementare per vitelli d'allevamento	E.01
E.02	Complet d'allaitement pour veaux	Milk replacer for calves	Wilchsaummschfütter für Kälber	Completo d'allattamento per vitelli	E.02
E.03	Complet pour bovins à l'engrais	Complete feed for cattle fattening	Alleinfutter für die Rindermast	Completo per bovini all'ingrasso	E.03
E.04	Complémentaire pour vaches laitières (en stabulation)	Complementary feed for dairy cattle (stall fed)	Ergänzungsfutter für Milchvieh (Aufstallung)	Complementare per vacche da latte (stabilazione)	E.04
E.05	Complémentaire pour bovins à l'engrais	Complementary feed for cattle fattening	Ergänzungsfutter für die Rindermast	Complementare per bovini all'ingrasso	E.05
E.06	" pour vaches laitières à l'herbage	" feed for dairy cattle at grass	" für Milchvieh bei Weidegang	Complementare per vacche da latte al pascolo	E.06
	<u>Aliments composés pour porcins</u>	<u>Compound feedingstuffs for pigs</u>	<u>Schweineschfütter</u>	<u>Mangimi composti per suini</u>	
F.01	Complet pour porcelets d'élevage	Complete feed for rearing pigs	Alleinfutter für die Ferkelaufzucht	Completo per lattinzoli d'allevamento	F.01
F.02	Complet pour porcs à l'engrais	Complete feed for fattening pigs	Alleinfutter f.d.Endmast von Schweinen	Completo per suini all'ingrasso	F.02
F.03	Complet pour porcs à l'engrais (en vrac)	Complete feed for fattening pigs (bulk)	Alleinfutter f.d.Endmast von Schweinen(lose)	Completo per suini all'ingrasso (alla rinfusa)	F.03
	<u>Aliments composés pour volailles</u>	<u>Compound feedingstuffs for poultry</u>	<u>Geflügelmischfütter</u>	<u>Mangimi composti per pollane</u>	
G.01	Complet pour poussins des pres. jours	Baby chick feed	Alleinfutter für die Küken der ersten Tage	Completo per pulcini dei primi giorni	G.01
G.02	Complet pour poulets à l'engrais	Complete feed for broiler production	" " " Endmast von Geflügel	Completo per polli all'ingrasso	G.02
G.03	Complet pour poulettes jusqu'à la ponte	Complete feed for rearing pullets to lay	" " Junghennen bis z.Legereife	Completo per galline prima di fare le uova	G.03
G.04	Complet pour poules pondeuses "en batterie"	Complete feed for battery-laying hens	" " Legshennen in Batterie- haltung	Completo per galline da uova in batteria	G.04
	<u>Engrais</u>	<u>Fertilizers</u>	<u>Düngemittel</u>	<u>Concimi</u>	
	<u>Engrais azotés</u> (Prix par 100 kg d'éléments fertilisants)	<u>Nitrogenous fertilizers</u> (Prices per 100 kg of nutritive substances)	<u>Stickstoffdünger</u> (Preise je 100 kg Nährstoff)	<u>Concimi azotati</u> (Prezzi per 100 kg di materie fertilizzanti)	
H.01	Sulphate d'ammoniaque	Sulphate of ammonia	Ammonsulfat	Solfato ammonico	H.01
H.02	Nitrate d'ammoniaque	Ammonium nitrate	Kalkammonsalpeter	Nitrato ammonico	H.02
H.03	Nitrate de chaux	Calcium nitrate	Kalksalpeter	Nitrato di calcio	H.03

Code publication	FR	EN	DE	IT	Code publication
	<u>Engrais phosphatés</u> (Prix par 100 kg d'éléments fertilisants)	<u>Phosphatic fertilizers</u> (Prices per 100 kg of nutritive substances)	<u>Phosphatdünger</u> (Preise je 100 kg Nährstoff)	<u>Concimi fosfatici</u> (Prezzi per 100 kg di materie fertilizzanti)	
I.01	Scorie Thomas (1)	Basic slag (1)	Thomasphosphat (1)	Scorie Thomas (1)	I.01
I.02	Superphosphate	Superphosphate	Superphosphat	Superfosfato	I.02
	<u>Engrais potassiques</u> (Prix par 100 kg d'éléments fertilisants)	<u>Potassic fertilizers</u> (Prices per 100 kg of nutritive substances)	<u>Kalidünger</u> (Preise je 100 kg Nährstoff)	<u>Concimi potassici</u> (Prezzi per 100 kg di materie fertilizzanti)	
J.01	Chlorure de potassium	Muriate of potash	Kaliumchlorid	Cloruro potassico	J.01
J.02	Sulfate de potassium	Sulphate of potash	Kaliumsulfat	Solfato potassico	J.02
	<u>Engrais composés: binaires (N-P-K)</u> (Prix par 100 kg de marchandise)	<u>Compound fertilizers: binary (N-P-K)</u> (Prices per 100 kg merchandise)	<u>Zweinährstoffdünger (N-P-K)</u> (Preise je 100 kg Ware)	<u>Concimi composti: binari (N-P-K)</u> (Prezzi per 100 kg di merce)	
K.01	Engrais binaires: 1 - 1 - 0	Binary fertilizers: 1 - 1 - 0	Zweinährstoffdünger: 1 - 1 - 0	Concimi binari : 1 - 1 - 0	K.01
K.02	" " : 0 - 1 - 1	" " : 0 - 1 - 1	" " : 0 - 1 - 1	" " : 0 - 1 - 1	K.02
K.02(R)	" " : 0 - 20 - 20	" " : 0 - 20 - 20	" " : 0 - 20 - 20	" " : 0 - 20 - 20	K.02(R)
	<u>Engrais composés: ternaires (N-P-K)</u> (Prix par 100 kg de marchandise)	<u>Compound fertilizers: ternary (N-P-K)</u> (Prices per 100 kg merchandise)	<u>Dreihährstoffdünger (N-P-K)</u> (Preise je 100 kg Ware)	<u>Concimi composti: ternari (N-P-K)</u> (Prezzi per 100 kg di merce)	
L.01	Engrais ternaires: 1 - 0,5 - 0,5	Ternary fertilizers: 1 - 0,5 - 0,5	Dreihährstoffdünger: 1 - 0,5 - 0,5	Concimi ternari : 1 - 0,5 - 0,5	L.01
L.01(R)	" " : 20 - 10 - 10	" " : 20 - 10 - 10	" " : 20 - 10 - 10	" " : 20 - 10 - 10	L.01(R)
L.02	" " : 1 - 1 - 1	" " : 1 - 1 - 1	" " : 1 - 1 - 1	" " : 1 - 1 - 1	L.02
L.02(R)	" " : 17 - 17 - 17	" " : 17 - 17 - 17	" " : 17 - 17 - 17	" " : 17 - 17 - 17	L.02(R)
L.03	" " : 1 - 1 - 2	" " : 1 - 1 - 2	" " : 1 - 1 - 2	" " : 1 - 1 - 2	L.03
L.03(R)	" " : 9 - 9 - 18	" " : 9 - 9 - 18	" " : 9 - 9 - 18	" " : 9 - 9 - 18	L.03(R)
L.04	" " : 1 - 2 - 2	" " : 1 - 2 - 2	" " : 1 - 2 - 2	" " : 1 - 2 - 2	L.04
L.04(R)	" " : 10 - 20 - 20	" " : 10 - 20 - 20	" " : 10 - 20 - 20	" " : 10 - 20 - 20	L.04(R)
	<u>Carburants et combustibles</u> (Prix par 100 l)	<u>Motor fuels and fuels for heating</u> (Prices per 100 l)	<u>Treib- und Heizstoffe</u> (Preise je 100 l)	<u>Carburanti e combustibili</u> (Prezzi per 100 l)	
M.01	Essence moteur	Motor spirit	Motorenbenzin	Benzina motori	M.01
M.02	Gasole	Diesel oil	Dieselmkraftstoff	Gasolio (agricolo)	M.02
M.03	Fuel-oil fluide	Heating gas oil	Destillat-Heizöl	Gasolio (riscaldamento)	M.03
M.04	Fuel-oil résiduel (2)	Residual fuel oil (2)	Rückstands-Heizöl (2)	Olio combustibile (2)	M.04

(1) Prix par 100 kg de marchandise / Prices per 100 kg merchandise / Preise je 100 kg Ware / Prezzi per 100 kg di merce  
(2) Prix par 100 kg / Prices per 100 kg / Preise je 100 kg / Prezzi per 100 kg



## ES Clasificación de las publicaciones de Eurostat

### TEMA

- 1 Estadísticas generales (azul oscuro)
- 2 Economía y finanzas (violeta)
- 3 Población y condiciones sociales (amarillo)
- 4 Energía e industria (azul claro)
- 5 Agricultura, silvicultura y pesca (verde)
- 6 Comercio exterior (rojo)
- 7 Servicios y transportes (naranja)
- 9 Diversos (marrón)

### SERIE

- A Anuarios
- B Coyuntura
- C Cuentas, encuestas y estadísticas
- D Estudios y análisis
- E Métodos
- F Estadísticas rápidas

## GR Ταξινόμηση των δημοσιεύσεων του Eurostat

### ΘΕΜΑ

- 1 Γενικές στατιστικές (βαθύ μπλε)
- 2 Οικονομία και δημοσιονομικό (βιολετί)
- 3 Πληθυσμός και κοινωνικές συνθήκες (κίτρινο)
- 4 Ενέργεια και βιομηχανία (μπλε)
- 5 Γεωργία, δάση και ολιεία (πράσινο)
- 6 Εξωτερικό εμπόριο (κόκκινο)
- 7 Υπηρεσίες και μεταφορές (πορτοκαλί)
- 9 Διάφορα (κοφέ)

### ΣΕΙΡΑ

- A Επετηρίδες
- B Συγκυρία
- C Λογαριασμοί, έρευνες και στατιστικές
- D Μελέτες και αναλύσεις
- E Μέθοδοι
- F Ταχείες στατιστικές

## IT Classificazione delle pubblicazioni dell'Eurostat

### TEMA

- 1 Statistiche generali (blu)
- 2 Economia e finanze (viola)
- 3 Popolazione e condizioni sociali (giallo)
- 4 Energia e industria (azzurro)
- 5 Agricoltura, foreste e pesca (verde)
- 6 Commercio estero (rosso)
- 7 Servizi e trasporti (arancione)
- 9 Diversi (marrone)

### SERIE

- A Annuari
- B Tendenze congiunturali
- C Conti, indagini e statistiche
- D Studi e analisi
- E Metodi
- F Note rapide

## DA Klassifikation af Eurostats publikationer

### EMNE

- 1 Almene statistikker (mørkeblå)
- 2 Økonomi og finanser (violet)
- 3 Befolkning og sociale forhold (gul)
- 4 Energi og industri (blå)
- 5 Landbrug, skovbrug og fiskeri (grøn)
- 6 Udenrigshandel (rød)
- 7 Tjenesteydelser og transport (orange)
- 9 Diverse statistikker (brun)

### SERIE

- A Årbøger
- B Konjunkturoversigter
- C Regnskaber, tællinger og statistikker
- D Undersøgelser og analyser
- E Metoder
- F Ekspresoversigter

## EN Classification of Eurostat publications

### THEME

- 1 General statistics (midnight blue)
- 2 Economy and finance (violet)
- 3 Population and social conditions (yellow)
- 4 Energy and industry (blue)
- 5 Agriculture, forestry and fisheries (green)
- 6 Foreign trade (red)
- 7 Services and transport (orange)
- 9 Miscellaneous (brown)

### SERIES

- A Yearbooks
- B Short-term trends
- C Accounts, surveys and statistics
- D Studies and analyses
- E Methods
- F Rapid reports

## NL Classificatie van de publicaties van Eurostat

### ONDERWERP

- 1 Algemene statistiek (donkerblauw)
- 2 Economie en financiën (paars)
- 3 Bevolking en sociale voorwaarden (geel)
- 4 Energie en industrie (blauw)
- 5 Landbouw, bosbouw en visserij (groen)
- 6 Buitenlandse handel (rood)
- 7 Diensten en vervoer (oranje)
- 9 Diverse statistieken (bruin)

### SERIE

- A Jaarboeken
- B Conjunctuur
- C Rekeningen, enquêtes en statistieken
- D Studies en analyses
- E Methoden
- F Spoedberichten

## DE Gliederung der Veröffentlichungen des Eurostat

### THEMENKREIS

- 1 Allgemeine Statistik (Dunkelblau)
- 2 Wirtschaft und Finanzen (Violett)
- 3 Bevölkerung und soziale Bedingungen (Gelb)
- 4 Energie und Industrie (Blau)
- 5 Land- und Forstwirtschaft, Fischerei (Grün)
- 6 Außenhandel (Rot)
- 7 Dienstleistungen und Verkehr (Orange)
- 9 Verschiedenes (Braun)

### REIHE

- A Jahrbücher
- B Konjunktur
- C Konten, Erhebungen und Statistiken
- D Studien und Analysen
- E Methoden
- F Schnellberichte

## FR Classification des publications de l'Eurostat

### THÈME

- 1 Statistiques générales (bleu nuit)
- 2 Économie et finances (violet)
- 3 Population et conditions sociales (jaune)
- 4 Énergie et industrie (bleu)
- 5 Agriculture, sylviculture et pêche (vert)
- 6 Commerce extérieur (rouge)
- 7 Services et transports (orange)
- 9 Divers (brun)

### SÉRIE

- A Annuaire
- B Conjoncture
- C Comptes, enquêtes et statistiques
- D Études et analyses
- E Méthodes
- F Statistiques rapides

## PT Classificação das publicações do Eurostat

### TEMA

- 1 Estatísticas gerais (azul escuro)
- 2 Economia e finanças (violeta)
- 3 População e condições sociais (amarelo)
- 4 Energia e indústria (azul)
- 5 Agricultura, silvicultura e pesca (verde)
- 6 Comércio externo (vermelho)
- 7 Serviços e transportes (laranja)
- 9 Diversos (castanho)

### SÉRIE

- A Anuários
- B Conjuntura
- C Contas, inquéritos e estatísticas
- D Estudos e análises
- E Métodos
- F Estatísticas rápidas

Número de títulos por tema y serie □ Antal publikationer pr. emne og serie □ Anzahl der Veröffentlichungen pro Themenkreis und Reihe □ Αριθμός δημοσιεύσεων κατά θέμα και σειρά □ Number of publications per theme and series □ Nombre de publications par thème et série □ Numero di pubblicazioni per tema e serie □ Aantal publicaties naar onderwerp en serie □ Número de títulos por tema e série

	1	2	3	4	5	6	7	9
A	6	1	—	3	1	1	1	—
B	1	5	2	5	3	2	1	—
C	1	6	7	6	6	2	3	1
D	—	2	—	4	1	4	—	—
E	—	4	2	2	2	2	—	—
F	1	—	1	2	1	1	—	—

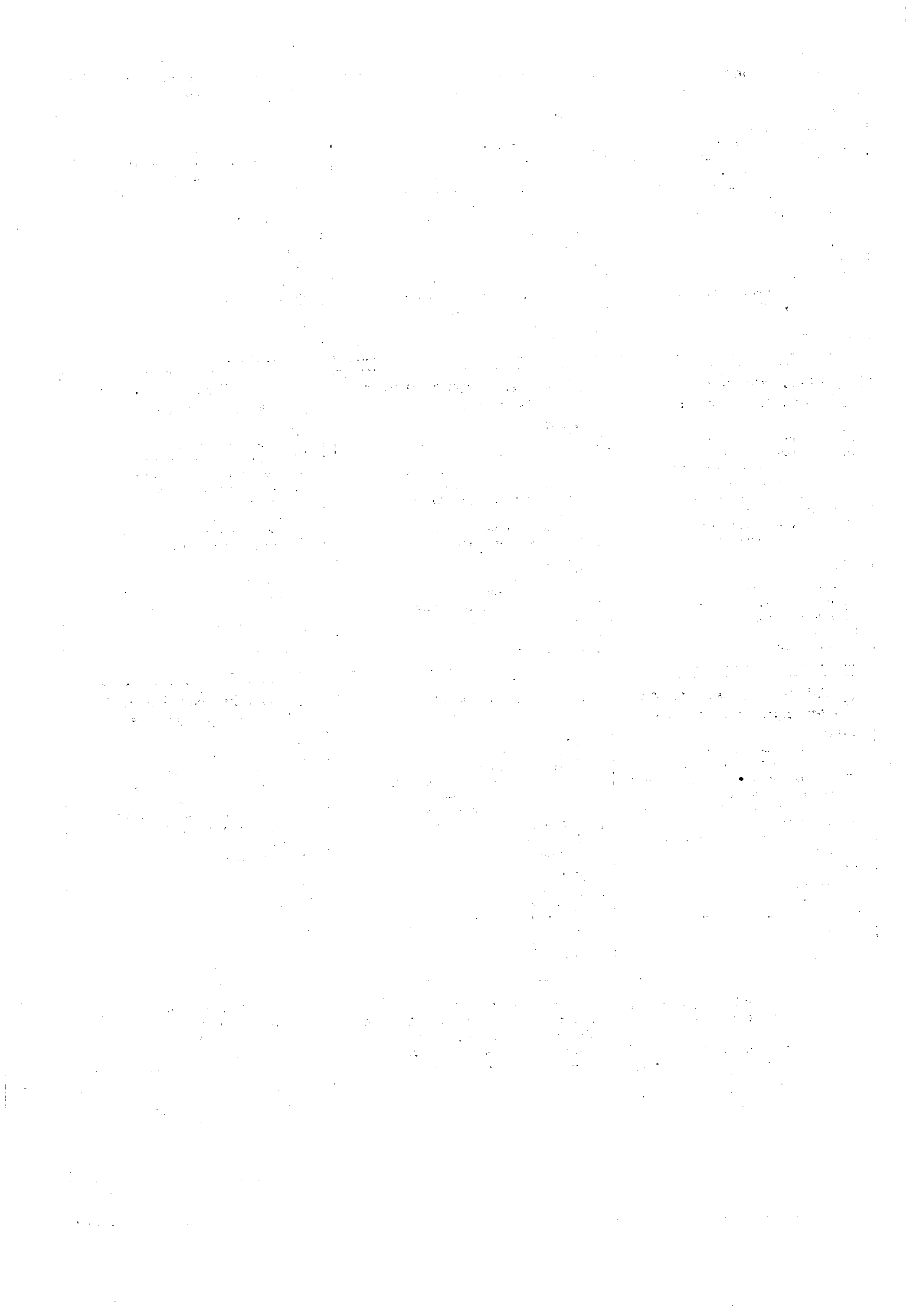



**Venta y suscripciones · Salg og abonnement · Verkauf und Abonnement · Πωλήσεις και συνδρομές  
Sales and subscriptions · Vente et abonnements · Vendita e abbonamenti  
Verkoop en abonnementen · Venda e assinaturas**

**BELGIQUE / BELGIË**

**Moniteur belge / Belgisch Staatsblad**  
Rue de Louvain 40-42 / Leuvensestraat 40-42  
1000 Bruxelles / 1000 Brussel  
Tél. 512 00 26  
CCP / Postrekening 000-2005502-27

Sous-dépôts / Agentschappen:

**Librairie européenne /  
Europese Boekhandel**  
Rue de la Loi 244 / Wetstraat 244  
1040 Bruxelles / 1040 Brussel

**CREDOC**

Rue de la Montagne 34 / Bergstraat 34  
Bte 11 / Bus 11  
1000 Bruxelles / 1000 Brussel

**DANMARK**

**Schultz EF-publikationer**

Møntergade 19  
1116 København K  
Tlf: 01 14 11 95  
Telefax: 01 32 75 11

**BR DEUTSCHLAND**

**Bundesanzeiger Verlag**

Breite Straße  
Postfach 10 80 06  
5000 Köln 1  
Tel. (02 21) 20 29-0  
Fernschreiber: ANZEIGER BONN 8 882 595  
Telefax: 20 29 278

**GREECE**

**G.C. Eleftheroudakis SA**

International Bookstore  
4 Nikis Street  
105 63 Athens  
Tel. 322 22 55  
Telex 219410 ELEF

Sub-agent for Northern Greece:

**Molho's Bookstore**

The Business Bookshop  
10 Tsimiski Street  
Thessaloniki  
Tel. 275 271  
Telex 412885 LIMO

**ESPAÑA**

**Boletín Oficial del Estado**

Trafalgar 27  
28010 Madrid  
Tel. (91) 446 60 00

**Mundi-Prrensa Libros, S.A.**

Castelló 37  
28001 Madrid  
Tel. (91) 431 33 99 (Libros)  
431 32 22 (Suscripciones)  
435 36 37 (Dirección)  
Télex 49370-MPLI-E  
Telefax: 34-1-1275 3998

**FRANCE**

**Journal officiel**

**Service des publications  
des Communautés européennes**  
26, rue Desaix  
75727 Paris Cedex 15  
Tél. (1) 40 58 75 00

**IRELAND**

**Government Publications Sales Office**

Sun Alliance House  
Molesworth Street  
Dublin 2  
Tel. 71 03 09

or by post

**Government Stationery Office**

**EEC Section**

6th floor  
Bishop Street  
Dublin 8  
Tel. 78 16 66

**ITALIA**

**Licosa Spa**

Via Lamarmora, 45  
Casella postale 552  
50 121 Firenze  
Tel. 57 97 51  
Telex 570466 LICOSA I  
CCP 343 509

Subagenti:

**Libreria scientifica Lucio de Blasio -AEIQU**

Via Meravigli, 16  
20 123 Milano  
Tel. 80 76 79

**Herder Editrice e Libreria**

Piazza Montecitorio, 117-120  
00 186 Roma  
Tel. 67 94 628/67 95 304

**Libreria giuridica**

Via 12 Ottobre, 172/R  
16 121 Genova  
Tel. 59 56 93

**GRAND-DUCHÉ DE LUXEMBOURG  
et autres pays / and other countries**

**Office des publications officielles  
des Communautés européennes**

2, rue Mercier  
L-2985 Luxembourg  
Tél. 49 92 81  
Télex PUBOF LU 1324 b  
CCP 19190-81  
CC bancaire BIL 8-109/6003/200  
Sogenal 61-490226-96-26

Abonnements / Subscriptions

**Messageries Paul Kraus**

11, rue Christophe Plantin  
L-2339 Luxembourg  
Tél. 49 98 881  
Télex 2515  
CCP 49242-63

**NEDERLAND**

**Staatsdrukkerij- en uitgeverijbedrijf**

Christoffel Plantijnstraat  
Postbus 20014  
2500 EA 's-Gravenhage  
Tel. (070) 78 98 80 (bestellingen)

**PORTUGAL**

**Imprensa Nacional**

**Casa da Moeda, E. P.**  
Rua D. Francisco Manuel de Melo, 5  
1092 Lisboa Codex  
Tel. 69 34 14  
Telex 15328 INCM

**Distribuidora Livros Bertrand Lda.**

**Grupo Bertrand, SARL**

Rua das Terras dos Vales, 4-A  
Apart. 37  
2700 Amadora CODEX  
Tel. 493 90 50 - 494 87 88  
Telex 15798 BERDIS

**UNITED KINGDOM**

**HMSO Books (PC 16)**

HMSO Publications Centre  
51 Nine Elms Lane  
London SW8 5DR  
Tel. (01) 211 77 02

Sub-agent:

**Alan Armstrong & Associates Ltd**

Arkwright Road  
Reading, Berks RG2 0SQ  
Tel. (0734) 75 17 69  
Telex 849937 AAALTD G

**TÜRKIYE**

**Dünya süper veb ofset A.Ş.**

Narlıbahçe Sokak No. 15  
Cağaloğlu  
Istanbul  
Tel: 512 01 90  
Telex: 23822 dsvo-tr.

**UNITED STATES OF AMERICA**

**European Community Information  
Service**

2100 M Street, NW  
Suite 707  
Washington, DC 20037  
Tel. (202) 862 9500

**CANADA**

**Renouf Publishing Co., Ltd**

61 Sparks Street  
Ottawa  
Ontario K1P 5R1  
Tel. Toll Free 1 (800) 267 4164  
Ottawa Region (613) 238 8985-6  
Telex 053-4936

**JAPAN**

**Kinokuniya Company Ltd**

17-7 Shinjuku 3-Chome  
Shinjuku-ku  
Tokyo 160-91  
Tel. (03) 354 0131

**Journal Department**

PO Box 55 Chitose  
Tokyo 156  
Tel. (03) 439 0124



Preis in Luxemburg (ohne MwSt.) • Price (excluding VAT) in Luxembourg • Prix au Luxembourg, TVA exclue • Prezzo in Lussemburgo, IVA esclusa:  
ECU 6



OFICINA DE PUBLICACIONES OFICIALES DE LAS COMUNIDADES EUROPEAS  
KONTORET FOR DE EUROPÆISKE FÆLLESSKABERS OFFICIELLE PUBLIKATIONER  
AMT FÜR AMTLICHE VERÖFFENTLICHUNGEN DER EUROPÄISCHEN GEMEINSCHAFTEN  
ΥΠΗΡΕΣΙΑ ΕΠΙΣΗΜΩΝ ΕΚΔΟΣΕΩΝ ΤΩΝ ΕΥΡΩΠΑΙΚΩΝ ΚΟΙΝΟΤΗΤΩΝ  
OFFICE FOR OFFICIAL PUBLICATIONS OF THE EUROPEAN COMMUNITIES  
OFFICE DES PUBLICATIONS OFFICIELLES DES COMMUNAUTÉS EUROPÉENNES  
UFFICIO DELLE PUBBLICAZIONI UFFICIALI DELLE COMUNITÀ EUROPEE  
BUREAU VOOR OFFICIËLE PUBLIKATIES DER EUROPESE GEMEENSCHAPPEN  
SERVIÇO DAS PUBLICAÇÕES OFICIAIS DAS COMUNIDADES EUROPEIAS