



**AGRICULTURE**  
**AGRICULTURE**  
**LANDWIRTSCHAFT**  
**AGRICOLTURA**  
**LANDBOUW**  
**LANDBRUG**

**STATISTIQUE MENSUELLE: VIANDE**  
**MONTHLY STATISTICS: MEAT**  
**MONATSSTATISTIK: FLEISCH**  
**STATISTICA MENSILE: CARNE**  
**MAANDSTATISTIEK: VLEES**  
**MÅNEDSSTATISTIK: KØD**



**AGRARSTATISTISCHE  
HAUSMITTEILUNGEN**

(Reihe „Monatliche Fleischstatistik“)

**INFORMATIONS INTERNES  
DE LA STATISTIQUE AGRICOLE**

(Série «Statistique mensuelle de la viande»)

# **Monatliche Fleischstatistik**

**Monatliche Schlachtungen in den Ländern der Gemeinschaft**

# **Statistique mensuelle de la viande**

**Abattages mensuels dans les pays de la Communauté**

**STATISTISCHES AMT  
DER EUROPÄISCHEN GEMEINSCHAFTEN**

— Agrarstatistik —

Centre Louvigny - Postfach 1907  
Luxemburg 1  
Tel.: 288-31

**OFFICE STATISTIQUE  
DES COMMUNAUTÉS EUROPÉENNES**

— Statistique agricole —

Centre Louvigny - Boîte postale 1907  
Luxembourg 1  
Tél.: 288-31

Manuskript beendet am 19.12.73.  
Manuscrit terminé le 19.12.73.

## INHALTSVERZEICHNIS

## TABLES DES MATIÈRES

	Seite Page	
Zeichen und Abkürzungen	4	Abréviations et signes
Vorwort	5	Avant-propos
Methodische Anmerkungen	6	Note méthodologique
Quellen	9	Sources
Jahreserzeugung	10	Production annuelle
<b>Teil I: Fleischerzeugung nach Arten</b>	<b>11</b>	<b>Partie I: Production de viande par catégories</b>
— Verteilung der Fleischerzeugung der EG auf die Mitgliedsländer - Grafik	12	— Répartition de la production de viande de la CE par pays - Graphique
— Fleischerzeugung nach Arten - Gemeinschaft - Schätzung	13	— Production de viande par catégories - Communauté - Estimation
<b>Teil II: Fleischerzeugung nach Ländern</b>	<b>17</b>	<b>Partie II: Production de viande par pays</b>
a. Anzahl der Schlachtungen	17	a. Nombre des abattages
b. Schlachtgewicht	27	b. Poids en carcasse
<b>Teil III: Schweineschlachtungen</b>	<b>43</b>	<b>Partie III: Abattages de porcs</b>
a. Anzahl der Schlachtungen	45	a. Nombre des abattages
b. Schlachtgewicht	57	b. Poids en carcasse
c. Mittleres Schlachtgewicht	65	c. Poids moyen en carcasse
<b>Teil IV: Entwicklung der Schweinebestände</b>	<b>67</b>	<b>Partie IV: Évolution des effectifs porcins</b>



## ZEICHEN UND ABKÜRZUNGEN

Nichts

Unbedeutend (im allgemeinen weniger als die Hälfte der kleinsten in der betreffenden Reihe verwendeten Einheit oder Dezimalen)

Kein Nachweis vorhanden

Unsichere oder geschätzte Angabe

Vorläufige Angabe

Schätzung des SAEG

Nicht berechnet

Prozent

Monatsdurchschnitt

Kalenderjahr

Wirtschaftsjahr - Bsp: Wj 1969 = 1969/70  
(1. Juli - 30. Juni)

Europäische Gemeinschaften

Statistisches Amt der Europäischen Gemeinschaften

Belgisch-Luxemburgische Wirtschaftsunion

Abweichungen in den Summen durch Runden der Zahlen

Die Zahlen des jeweils letzten Monats sind nur vorläufig und werden, wenn notwendig, in späteren Ausgaben abgeändert

Inhaltswiedergabe nur mit  
Quellennachweis gestattet.

## ABRÉVIATIONS ET SIGNES

Néant

Donnée très faible (généralement inférieure à la moitié de la dernière unité ou décimale des nombres mentionnés sous la rubrique)

Donnée non disponible

Donnée incertaine ou estimée

Donnée provisoire

Estimation de l'OSCE

Donnée non calculée en raison de la nature des choses

Pourcentage

Moyenne mensuelle

Année civile

Année de campagne - Ex.: Wj 1969 = 1969/70  
(1<sup>er</sup> juillet - 30 juin)

Communautés Européennes

Office Statistique des Communautés Européennes

Union Economique Belgo-Luxembourgeoise

Les différences dans les totaux proviennent du fait d'avoir arrondi les chiffres

On notera que les chiffres se rapportant au dernier mois sont provisoires et susceptibles d'être modifiés dans les numéros suivants

La reproduction des données est subordonnée à l'indication de la source.

## VORWORT

Das Statistische Amt der Europäischen Gemeinschaften veröffentlicht im Rahmen der „Agrarstatistischen Hausmitteilungen“ in der Reihe „Monatliche Fleischstatistik“ die verfügbaren kurzfristigen Statistiken der Mitgliedstaaten über die Erzeugung von Vieh und Fleisch.

Das SAEG entspricht damit dem Wunsch der Benutzer der Reihe „Agrarstatistik“ die dort veröffentlichten jährlichen Angaben über die Vieh- und Fleischerzeugung zu aktualisieren und die jahreszeitliche Entwicklung aufzuzeigen.

Die Zusammenstellung und laufende Verbesserung der Statistiken wird in Zusammenarbeit mit den zuständigen Vertretern der Mitgliedstaaten im Rahmen der Arbeitsgruppe „Statistik der tierischen Erzeugnisse“ beraten. Die Angaben werden von den zuständigen nationalen Dienststellen übermittelt bzw. deren Veröffentlichungen entnommen. Das SAEG dankt allen Beteiligten für ihre unermüdliche Mitarbeit.

Die Tabellen und Grafiken von Teil I und II zeigen die monatliche Entwicklung der Anzahl der Schlachtungen und des Schlachtgewichts in den Mitgliedstaaten der EG nach Tierarten. Es sei darauf hingewiesen, daß der Erhebungsbereich der Schlachtungsstatistiken in den einzelnen Mitgliedstaaten nicht einheitlich abgegrenzt ist. Einzelne Bereiche wie der der Hausschlachtungen und der Schlachtungen in kleineren privaten Schlachthöfen werden vor allem bei Schweinen, Schafen und Ziegen nicht von allen Mitgliedstaaten erfaßt, obwohl sie noch eine Rolle spielen. Daher muss bei der Benutzung die Einschränkung gemacht werden, daß die vorliegenden Angaben nur mit Einschränkungen vergleichbar sind und nicht ohne weiteres auf EG-Ebene addiert werden können.

Um einen Eindruck von der Gesamterzeugung der EG zu geben, hat das SAEG in dem zusammenfassenden Teil I dieses Heftes eine Schätzung vorgenommen, bei der die fehlenden Angaben einiger Länder ergänzt worden sind.

In Teil III und IV werden die von den Mitgliedstaaten in Anwendung der Richtlinie 68/161/EWG des Rates vom 27.3.68 übermittelten Angaben über die Schweineschlachtungen und die Schweinebestände wiedergegeben.

Die wichtigsten Ergebnisse werden auf den roten Seiten kommentiert.

### Hinweis

Die methodischen Anmerkungen im einzelnen sowie das Quellenverzeichnis sind auf den Seiten 6-9 der Einleitung zu finden und erscheinen nicht in den statistischen Tabellen.

## AVANT-PROPOS

L'Office Statistique des Communautés Européennes publie dans le cadre des «Informations internes de la statistique agricole» dans la série «Statistique mensuelle de la viande» les statistiques des États membres à court terme disponibles concernant le bétail et la viande.

L'O.S.C.E. répond ainsi aux vœux exprimés par les utilisateurs d'actualiser les données annuelles sur la production de bétail et de viande de la série «Statistique agricole» et de dégager les variations saisonnières.

Les données de cette publication sont élaborées et constamment améliorées en collaboration avec les responsables des États membres dans le cadre du Groupe de travail «Statistique des produits animaux». Elles sont transmises par les services nationaux compétents ou proviennent de leurs publications. L'O.S.C.E. remercie tous ceux qui apportent leur concours à l'élaboration de cette publication.

Les tableaux et graphiques des parties I et II retracent l'évolution mensuelle du nombre des abattages et du poids en carcasse dans les États membres de la CE par catégories d'animaux. On notera que le champ d'observation de ces statistiques est délimité diversement selon les États membres. Certains pays ne relèvent pas une partie du secteur, à savoir les abattages à la ferme et autres abattages particuliers, notamment pour les porcs, les moutons et les chèvres. Toutefois, ces abattages jouent encore un rôle non négligeable. Par conséquent, ces données nationales peuvent être comparées quant à leurs tendances, mais ne sont pas comparables quant aux valeurs absolues et ne sont pas additionnables au niveau de la CE.

Afin de donner un aperçu de la production totale au niveau de la CE, l'O.S.C.E. publie une estimation de l'ensemble des abattages dans la partie I. Les données partielles de certains pays ont été complétées en vue de l'estimation.

Dans les parties III et IV sont réunies les données concernant les abattages de porcs et les effectifs de porcs transmis par les États membres en application de la directive 68/161/CEE du Conseil du 27.3.68.

Les résultats principaux sont commentés aux pages roses.

### Avertissement

Le lecteur voudra bien consulter les pages 6-9 de l'introduction pour les notes méthodologiques et les indications de sources qui ne figurent pas dans les tableaux statistiques.

## METHODISCHE ANMERKUNGEN

### TEIL I und II: FLEISCHERZEUGUNG

#### Definitionen

In Teil I und II werden die Ergebnisse der **Schlachtungsstatistik** wiedergegeben und zwar: Anzahl und Schlachtmengen der innerhalb des Landes vorgenommenen Schlachtungen von Tieren inländischer und ausländischer Herkunft.<sup>1)</sup>

Die Schlachtmengen werden in **Schlachtgewicht** ausgedrückt, worunter das Gewicht des geschlachteten und ausgeweideten Tieres einschließlich Knochen zu verstehen ist, von dem nur einige Teile wie z.B. Kopf (außer bei Schweinen), Haut und Glieder usw. abgezogen sind, die in den Schlachtgewichtsdefinitionen der einzelnen Länder aufgezählt werden.<sup>2)</sup>

Dieser Definition entsprechend sind die Innereien nicht einbegriffen, wohl aber die Schlachtfette innerhalb des Schlachtkörpers.

#### EG-Schätzung

In Teil I wird eine Schätzung der Gesamtfleischerzeugung der EG vorgenommen, da die in Teil II wiedergegebenen Schlachtungsstatistiken einiger Länder nicht die Gesamtheit der Schlachtungen betreffen. In diesen Ländern schätzen die zuständigen Dienststellen die jährliche Gesamterzeugung einschließlich der nicht erfaßten Mengen. Das SAEG ergänzt die monatlichen Angaben dieser Länder aufgrund der nationalen Schätzungen der Gesamterzeugung des Jahres, ehe sie mit den Zahlen der übrigen Länder zur EG-Summe aufaddiert werden. Die Monatsangaben des laufenden Jahres werden aufgrund der Schätzungen des Vorjahres ergänzt. In der Tabelle auf Seite 10 werden die erhobenen und geschätzten Daten wiedergegeben.

### TEIL III: SCHWEINESCHLACHTUNGEN

Bei den Schweineschlachtungen entspricht die letzte Zeilengruppe „Schlachtungen insgesamt“ den Schlachtungsangaben, die für die übrigen Fleischarten in Teil II nachgewiesen werden. Für die Schweineschlachtungen werden außerdem folgende Rubriken ausgewiesen, deren genaue Definition im Vorwort zum Jahresheft der „Agrarstatistik“ wiedergegeben ist:

- **Bruttoeigenerzeugung:** Angebot an schlachtreifen Tieren inländischer Herkunft (= Nettoeigenerzeugung + Ausfuhr lebender Schlacht-tiere).

<sup>1)</sup> Der Leser findet die entsprechenden Jahresstatistiken in der Reihe „Agrarstatistik“ unter der Bezeichnung „Nettoerzeugung“. Die verschiedenen Definitionen der Fleischerzeugung, die man — je nachdem ob man die Ein- oder Ausfuhr mit lebenden Tieren berücksichtigt — unterscheiden kann, werden im einzelnen a.a.O. in den Vorbemerkungen erläutert.

<sup>2)</sup> Die nationalen Schlachtgewichtsdefinitionen sind in Nr. 7/59 der Reihe „Agrarstatistik“ abgedruckt.

## NOTE MÉTHODOLOGIQUE

### PARTIES I et II: PRODUCTION DE VIANDE

#### Définitions de base

Le présent fascicule reprend dans la partie I et II les résultats de la **statistique des abattages** à savoir: le nombre et les quantités abattues des animaux abattus à l'intérieur d'un pays qu'ils soient d'origine indigène ou étrangère.<sup>1)</sup>

Les quantités abattues sont estimées en **poids en carcasse**, on entend par là le poids de l'animal abattu et dépouillé, déduction faite de certaines parties telles que la tête (à l'exception des têtes de porcs), la peau, une partie des membres, les viscères, les intestins, etc.<sup>2)</sup>

Par conséquent, on ne tient pas compte des abats comestibles tandis que les graisses comprises dans le poids en carcasse sont incluses.

#### Estimation CE

La partie I contient une estimation du total des abattages au niveau CE, les données de certains pays ne couvrant pas la totalité des abattages effectués. Pour ces pays, les services compétents estiment chaque année la production annuelle totale et c'est à partir de ces estimations que l'O.S.C.E. ajuste les données mensuelles avant de les additionner à celles des pays fournissant des données complètes. Les données mensuelles de l'année en cours sont rectifiées sur la base des estimations de l'année précédente. Le tableau à la page 10 présente les données relevées et les données estimées annuelles.

### PARTIE III: ABATTAGES DE PORCS

Dans les tableaux abattages de porcs, la rubrique «abattages totaux» correspond aux données fournies pour les abattages des autres animaux à la partie II de la publication.

Pour les abattages de porcs on présente en outre les notions suivantes, dont la définition exacte est donnée dans l'avant-propos du cahier annuel de la «Statistique agricole»:

- **Production indigène brute:** offre des animaux d'origine indigène prêts à l'abattage (= production indigène nette + exportation des animaux de boucherie vivants).

<sup>1)</sup> Le lecteur trouvera les chiffres annuels dans la «Statistique agricole» sous l'intitulé «Production nette». Les différentes notions de production de viande, qu'on peut distinguer dans la mesure où l'on tient compte des importations et des exportations des animaux vivants de boucherie, ont été décrites en détail dans les remarques préliminaires de cette publication.

<sup>2)</sup> Les définitions exactes des pays sont contenues dans le n° 7/1959 de la «Statistique agricole».



- **Nettoeigenerzeugung:** Schlachtungen von Tieren inländischer Herkunft (= Schlachtungen insgesamt — Schlachtungen von Tieren ausländischer Herkunft).
- **Tiere ausländischer Herkunft:** werden der Außenhandelsstatistik entnommen und betreffen die BZT-Positionen ex 0103 A II bezüglich der ausgesonderten Sauen und Schlachttiere d.h. ausschließlich Ferkel. Für Deutschland werden auch die im Austausch mit der DDR gehandelten Tiere berücksichtigt.

Ausserdem werden bei den Schlachtungen von Tieren inländischer Herkunft die **Schlachtungen zum Selbstverbrauch** gesondert nachgewiesen die wie folgt definiert sind:

„Schlachtungen, die von Selbstversorgern, unabhängig von dem Schlachtort, vorgenommen werden und bei denen das Fleisch ausschließlich oder zu mindestens 51 % zum Verbrauch im eigenen Haushalt bestimmt ist.“

Sie werden in Deutschland und teilweise auch in Belgien erhoben, ihr Anteil an den Gesamtschlachtungen in Italien und den Niederlanden geschätzt und in Frankreich und Luxemburg zusätzlich zu den kontrollierten gewerblichen Schlachtungen geschätzt.

Die Tabelle: „Mittleres Gewicht“ auf Seite 65 bezieht sich auf das Schlachtgewicht der gewerblichen Schlachtungen inländischer Herkunft.

Für Frankreich werden für die Schweineschlachtungen im Gegensatz zu den Schlachtungen der übrigen Tierarten in Teil II nicht die kontrollierten Schlachtungen sondern die geschätzten Gesamtschlachtungen nachgewiesen.

#### TEIL IV: SCHWEINEBESTÄNDE

Gemäß Artikel 1 der Richtlinie 68/161/EWG des Rates vom 27.3.1968 werden in den Mitgliedstaaten Anfang April, August und Dezember Erhebungen über den Schweinebestand untergliedert nach Kategorien durchgeführt. Hier werden jeweils die zuletzt verfügbaren Ergebnisse abgedruckt.

Die Dezembererhebung wird zum gleichen Zeitpunkt in allen Mitgliedstaaten durchgeführt; während für die April- und Augusterhebungen noch folgende Übergangsbestimmungen gültig sind:

- Die Erhebungen werden in Deutschland und Belgien im März bzw. September durchgeführt.
- Die Angaben werden in Frankreich aufgrund von monatlichen Deckungserhebungen berechnet. Diese Berechnungen decken einen größeren Bereich als die Dezembererhebungen und sind mit deren Ergebnissen nicht vergleichbar.

Die Untergliederung der Bestände nach Gewichtskategorien wird von Deutschland während einer Übergangszeit aufgrund der nationalen Erhebungen nach Alterskategorien berechnet.

- **Production indigène nette:** abattages des animaux d'origine indigène (= abattages totaux — abattages des animaux d'origine étrangère).

- **Animaux d'origine étrangère:** sont relevés aux positions ex 0103 A II NDB et concernent les truies de réforme et les animaux de boucherie c'est-à-dire sans porcelets. Dans les chiffres allemands sont compris les échanges avec la RDA.

Dans les animaux d'origine indigène on distingue les **abattages pour l'autoconsommation** qui sont définis comme suit:

«Abattages effectués par des personnes qui abattent pour leur propre besoin, indépendamment du lieu d'abattage, la totalité ou au moins 51 % de la viande étant destinée à la consommation de leur ménage.»

Ces données sont relevées en Allemagne et partiellement en Belgique, leur importance dans les abattages totaux est estimée en Italie et aux Pays-Bas; ils sont estimés et ajoutés aux abattages commerciaux contrôlés en France et au Luxembourg.

Le tableau «poids moyen» à la page 65 concerne le poids en carcasse des abattages commerciaux d'origine indigène.

Pour la France, sont publiées les estimations des abattages totaux, et non pas les abattages contrôlés, comme et pour les autres espèces d'animaux, dans la partie II.

#### PARTIE IV: EFFECTIFS PORCINS

Les États membres procèdent en application de l'article 1 de la directive 68/161/CEE du Conseil du 27.3.1968 à des enquêtes sur les effectifs porcins ventilés par catégories au début d'avril, d'août et de décembre. On publie ici les derniers résultats disponibles.

L'enquête de décembre est exécutée dans tous les États membres à la même date, tandis que pour les enquêtes d'avril et d'août les dispositions transitoires suivantes sont en vigueur:

- Les enquêtes sont exécutées en R.F. d'Allemagne et en Belgique en mars et en septembre.
- Les données de la France sont calculées sur base des enquêtes mensuelles sur les saillies. Ces calculs couvrent un champ plus grand que celui des enquêtes de décembre et ne sont donc pas comparables avec les résultats de celles-ci.

La ventilation des effectifs par catégories de poids est calculée par la R.F. d'Allemagne pendant la période transitoire sur base des enquêtes nationales ventilées par catégories d'âge.

## ANMERKUNGEN ZU DEN LÄNDERANGABEN (TEIL I-III)

### BR DEUTSCHLAND

Die Angaben betreffen

- die gewerblichen Schlachtungen von Tieren inländischer Herkunft,
- die Hausschlachtungen und
- Schlachtungen von lebend eingeführten Tieren (Quelle: Statistik des Außenhandels und des Handels mit der DDR).

Die Angaben für Berlin (West) sind eingeschlossen.  
Die Statistiken werden als vollständig angesehen.

### FRANKREICH

Die Angaben in Teil II betreffen die Statistik der kontrollierten Schlachtungen.

Die Hausschlachtungen und die Schlachtungen, die der Kontrolle entgehen, sind nur bei den Schweineschlachtungen in Teil III enthalten.

Das Schlachtgewicht der Schweine versteht sich einschließlich Kopf. Die nationalen Angaben, die ohne Kopf nachgewiesen werden, sind mit einem Koeffizienten von 1,10 umgerechnet worden.

Das Landwirtschaftsministerium schätzt für alle Tierarten die jährliche Gesamterzeugung der kontrollierten und der der Kontrolle entgangenen Schlachtungen sowie der Hausschlachtungen.

Das SAEG hat bei seiner monatlichen Schätzung der EG-Gesamterzeugung in Teil I diese Jahresschätzung benutzt, um die Reihe der kontrollierten Schlachtungen zu ergänzen. Siehe Tabelle auf Seite 10.

Die Färsenschlachtungen (Seiten 21, 31) sind bei den Kuhschlachtungen (Seiten 20, 30) enthalten.

### ITALIEN

Die Angaben betreffen die Gesamtheit der Schlachtungen in allen Gemeinden einschließlich der Hausschlachtungen.

Das ISTAT schätzt die jährliche Gesamterzeugung höher ein, als die gemeldeten Schlachtungen. Das SAEG hat diese Jahresschätzung benutzt, um die monatliche EG-Gesamterzeugung zu ergänzen. Siehe Tabelle auf Seite 10.

Die weiter untergliederten Angaben über die Rinder- und Büffelschlachtungen wurden vom SAEG wie folgt zusammengefaßt:

Ochsen = vitelloni + manzi + buoi + bufali  
Kälber = vitelli + vitelli bufalini.

Die Färsenschlachtungen (Seiten 21, 31) sind bei den Ochsen- und Kühschlachtungen (Seiten 18, 28) enthalten.

### NIEDERLANDE

Die Angaben betreffen:

- die Schlachtungen von Tieren inländischer Herkunft (slachtingen van binnenlandse dieren) und
- die Schlachtungen lebend eingeführter Tiere (slachtingen van buitenlandse dieren).

Die Angaben über die Rinderschlachtungen sind erst ab Januar 1970 nach Kategorien untergliedert.

Die Statistiken werden als vollständig angesehen.

Die Ziegenschlachtungen sind unbedeutend und werden nicht erhoben.

## REMARQUES PAR PAYS (PARTIE I-III)

### ALLEMAGNE (RF)

Les données concernent:

- la statistique des animaux indigènes abattus dans les abattoirs publics;
- la statistique des animaux abattus à la ferme;
- les abattages des animaux importés vivants (source: Commerce extérieur et échanges avec la R.D.A.).

Les données de Berlin-Ouest sont comprises.

Les statistiques sont considérées comme exhaustives.

### FRANCE

Dans la partie II figurent les données concernant la statistique des abattages contrôlés.

Les abattages à la ferme et les abattages échappant au contrôle sont compris, dans la partie III concernant les abattages de porcs qui sont le résultat des estimations totales.

Le poids en carcasse des porcs comprend la tête. Les données nationales, qui ne comprennent pas la tête, ont été recalculées avec un coefficient de 1,10. Le Ministère de l'Agriculture estime, pour toutes les espèces d'animaux, la production annuelle de viande pour les abattages totaux, contrôlés ou non, et la production provenant des animaux abattus à la ferme.

L'O.S.C.E. a tenu compte de l'estimation du ministère pour ajuster les données mensuelles comptées dans le total de la CE, de la partie I, voir tableau à la page 10.

Les abattages des génisses (pages 21, 31) sont compris dans les abattages des vaches (pages 20, 30).

### ITALIE

Les données concernent la totalité des abattages effectués dans toutes les communes y compris les abattages à la ferme.

L'ISTAT estime que la production totale annuelle était en réalité plus élevée que les abattages déclarés. L'OSCE utilise cette estimation annuelle pour compléter la production totale mensuelle de la CEE, voir tableau à la page 10.

Les informations sur les bovins et les buffles étant présentées selon une ventilation plus poussée, l'O.S.C.E. a procédé aux regroupements suivants:

bœufs = vitelloni + manzi + buoi + bufali  
veaux = vitelli + vitelli bufalini.

Les abattages des génisses (pages 21, 31) sont compris dans les abattages des bœufs (pages 18, 28).

### PAYS-BAS

Les données concernent:

- les abattages des animaux indigènes (slachtingen van binnenlandse dieren);
- les abattages des animaux importés vivants (slachtingen van buitenlandse dieren).

Les données concernant les abattages des bovins ne sont subdivisées par catégories qu'à partir de janvier 1970.

Les statistiques sont considérées comme exhaustives. Les abattages de chèvres sont négligeables et ne sont pas relevés.

## BELGIEN

Die Angaben betreffen die der Fleischschau unterworfenen Schlachtungen, die zum menschlichem Verzehr freigegeben worden sind in öffentlichen und privaten Schlachthöfen sowie in privaten Schlachtereien einschließlich der zum menschlichen Verbrauch freigegebenen Notschlachtungen. Die monatlichen Schlachtungen in den privaten Schlachtereien werden vierteljährlich erhoben.

Bei den Schweinen, Schafen und Ziegen werden die Hausschlachtungen, die nicht der Fleischschau unterworfen sind, sowie deren saisonale Verteilung vom „Institut d'économie agricole“ des Landwirtschaftsministeriums geschätzt.

Die Schweineschlachtungen in Teil I werden nach der Tabelle auf Seite 10 ergänzt nach Angaben des „Institut d'économie agricole“ des Landwirtschaftsministeriums.

## BELGIQUE

Les données concernent les abattages soumis à l'expertise et déclarés propres à la consommation dans les abattoirs publics et particuliers et dans les tueries particulières, y compris les abattages de nécessité déclarés propres à la consommation. Les abattages mensuels dans les tueries particulières sont relevés trimestriellement.

Pour les porcs, les moutons et les chèvres, les abattages à domicile non soumis à l'expertise et leur distribution saisonnière sont évalués annuellement par l'Institut d'économie agricole du Ministère de l'Agriculture.

Les estimations des abattages de porcs de la partie I sont complétées selon le tableau de la page 10, selon l'estimation de l'Institut d'économie agricole du Ministère de l'Agriculture.

## LUXEMBURG

Die Angaben betreffen die Schlachtungen, die im Lande vorgenommen werden ohne Ausfuhren.

In Teil III werden die Ausfuhren berücksichtigt und die Hausschlachtungen werden vom Landwirtschaftsministerium geschätzt. Siehe Tabelle Seite 10.

Die Schlachtungen von Schafen, Ziegen und Einhufern werden nicht erhoben.

## LUXEMBOURG

Les données concernent l'ensemble des abattages dans le pays, sans exportations.

Dans la partie III, les exportations sont comprises et les abattages à la ferme sont estimés par le Ministère de l'Agriculture, voir tableau à la page 10.

Les abattages de moutons, de chèvres et d'équidés ne sont pas relevés.

### QUELLENVERZEICHNIS - SOURCES

#### Deutschland (BR)/Allemagne (RF)

Bundesministerium für Ernährung, Landwirtschaft und Forsten, Bonn

— Direkte Übermittlung der Angaben/  
Communication directe des données

#### Frankreich/France

Ministère de l'Agriculture, Service Central des Enquêtes et Etudes Statistiques, Paris

— «Production animale», hebdomadaire  
— «Statistique agricole», mensuel  
— «Annuaire de la statistique agricole»

#### Italien/Italie

Istituto Centrale di Statistica, Roma

— «Bolletino mensile di statistica»  
— «Annuario di statistiche zootecniche»  
— «Annuario di statistica agraria»  
— Direkte Übermittlung der Angaben/  
Communication directe des données

#### Niederlande/Pays-Bas

CBS  
Produktschap voor Vee en Vlees, Den Haag

— Maandstatistiek van de landbouw  
— Direkte Übermittlung der Angaben/  
Communication directe des données

#### Belgien/Belgique

Ministère des Affaires économiques, Institut national Statistique, Bruxelles  
Ministère de l'Agriculture, Institut économique agricole, Bruxelles

— «Statistique des animaux de boucherie»  
— Direkte Übermittlung der Angaben/  
Communication directe des données

#### Luxemburg/Luxembourg

Ministère de l'Agriculture et de la Viticulture, Luxembourg

— Direkte Übermittlung der Angaben/  
Communication directe des données

## JAHRESERZEUGUNG PRODUCTION ANNUELLE

A. Summe der Monate  
B. Geschätzte Gesamterzeugung

A. Total des mois  
B. Estimation annuelle

Schlachtgewicht in 1 000 Tonnen

Poids en carcasse en 1 000 tonnes

Fleischarten — Catégories de viande	DEUTSCH- LAND		FRANCE		ITALIA		NEDERLAND		BELGIQUE/ BELGIÉ		LUXEM- BOURG		EG/CE		
	1971	1972	1971	1972	1971	1972	1971	1972	1971	1972	1971	1972	1971	1972	
Rinder (ohne Kälber)	A	1 294,5	1 126,9	1 189,1	1 083,2	723,7	681,2	242,2	198,7	238,7	231,4	9,0	8,1	3 697,2	3 329,5
	B	1 294,5	1 126,9	1 236,0	1 122,0	964,0	948,0	242,2	198,7	238,7	231,4	9,1	8,1	3 984,5	3 635,1
Gros bovins	A — x 100 B	100 %	100 %	96,2 %	96,5 %	75,1 %	71,9 %	100 %	100 %	100 %	100 %	99,2 %	100 %	92,8 %	91,6 %
Kälber	A	82,0	74,8	351,0	312,0	89,1	71,4	106,2	99,5	27,6	26,6	0,2	0,1	656,1	584,4
	B	82,0	74,8	377,0	334,0	120,0	101,0	106,2	99,5	27,6	26,6	0,2	0,1	713,0	636,0
Veaux	A — x 100 B	100 %	100 %	93,1 %	93,4 %	74,3 %	70,7 %	100 %	100 %	100 %	100 %	93,3 %	100 %	92,0 %	91,9 %
Schweine	A	2 738,9	2 731,9	1 491,8 <sup>1)</sup>	1 540,7 <sup>1)</sup>	515,2	528,4	795,2	789,7	472,5	506,0	9,1	9,0	6 022,7	6 105,7
	B	2 738,9	2 731,9	1 491,8	1 540,7	644,0	694,0	795,2	789,7	498,0	532,0	9,1	9,0	6 177,0	6 297,3
Porcs	A — x 100 B	100 %	100 %	100 % <sup>1)</sup>	100 % <sup>1)</sup>	80,0 %	76,1 %	100 %	100 %	94,9 %	95,0 %	100 %	100 %	97,5 %	97,0 %
Schafe und Ziegen	A	12,7	13,4	121,8	124,8	46,1	42,5	11,7	11,0	1,4	1,2			193,7	192,9
	B	12,7	13,4	133,0	134,0	54,0	52,0	11,7	11,0	1,4	3,0			212,8	213,4
Moutons et Chèvres	A — x 100 B	100 %	100 %	91,6 %	93,1 %	85,3 %	81,7 %	100 %	100 %	100 %	40 %			91,0 %	90,4 %
Einhufer	A	4,2	4,2	65,7	55,0	43,1	46,0	3,8	2,6	8,3	6,7			125,2	114,5
	B	4,3	4,2	65,7	55,0	52,0	56,0	3,8	2,6	8,3	6,7			134,1	124,5
Équidés	A — x 100 B	100 %	100 %	100 %	100 %	82,9 %	82,1 %	100 %	100 %	100 %	100 %			93,4 %	92,0 %
Schlachtungen insgesamt	A	4 132,4	3 951,2	3 219,4	3 115,7	1 417,2	1 369,5	1 159,1	1 101,5	748,5	771,9	18,3	17,2	10 694,9	10 327,0
	B	4 132,4	3 951,2	3 303,5	3 185,7	1 834,0	1 851,0	1 159,1	1 101,5	774,0	799,7	18,4	17,2	11 221,4	10 906,3
Abattages Totaux	A — x 100 B	100 %	100 %	97,5 %	97,8 %	77,3 %	74,0 %	100 %	100 %	96,7 %	96,5 %	99,5 %	100 %	95,3 %	94,7 %

A. Jahressumme der verfügbaren nationalen Monatsstatistiken die in Teil II und III wiedergegeben sind.

A. Total annuel des statistiques nationales mensuelles disponibles qui sont reprises dans les parties II et III.

B. Endgültig nachgewiesene Jahreserzeugung von einigen Mitgliedstaaten geschätzt, die zur Berechnung der monatlichen Gemeinschaftsschätzung in Teil I verwendet wird.

B. Production totale annuelle définitive, estimée par certains États membres, utilisée pour l'estimation mensuelle de la Communauté en partie I.

<sup>1)</sup> Monatliche Schätzung 126 % der kontrollierten Schlachtungen 1971.

<sup>1)</sup> Estimation mensuelle, 126 % des abattages contrôlés 1971.



Landwirtschaft : Monatsstatistik: Fleisch  
Agriculture : Statistique mensuelle : viande

---

12/1973.

Wichtigste Ergebnisse  
Principaux résultats

A. Entwicklung der Schlachtmengen  
Evolution des quantités abattues



A. Entwicklung der Schlachtmengen von Januar bis September 1973

Hinweis

Beim Vergleich der Schlachtungen im August mit denen der vorangegangenen Monate und des Vorjahres ist zu beachten, dass der Monat August 1973 mit 22 Arbeitstagen die gleiche Anzahl wie der August 1972 aufweist.

<u>Kalenderunterschiede 1973/72</u>	
August 1972:	22 Arbeitstage, 4 Samstage, 4 Sonntage, 1 Feiertag
August 1973:	22 Arbeitstage, 4 Samstage, 4 Sonntage, 1 Feiertag

Beim Vergleich der Schlachtungen im September mit denen der vorangegangenen Monate und des Vorjahres ist zu beachten, dass der Monat September 1973 mit 20 Arbeitstagen einen Wochentag weniger aufweist als der September 1972.

<u>Kalenderunterschiede 1973/72</u>	
September 1972:	21 Arbeitstage, 5 Samstage, 4 Sonntage, 0 Feiertag
September 1973:	20 Arbeitstage, 5 Samstage, 5 Sonntage, 0 Feiertag

I. RINDER

I. GROS BOVINS

Schlachtgewicht in 1 000 t

Poids carcasse en 1 000 t

Länder Pays	September - Septembre			Jan.-September-Janv. Septembre		
	1973	1972	+ % 73/72	1973	1972	+ % 73/72
Deutschland	105,6	85,6	+ 23,4	819,5	840,2	- 2,5
France	91,4	86,6	+ 5,6	795,3	824,8	- 3,6
Italia						
Nederland	16,0	16,6	- 4,1	138,6	143,9	- 3,7
Belgique	19,6	19,4	+ 1,4	174,2	174,8	- 0,4
Luxembourg	0,7	0,7	x	6,0	6,2	x
EUR 6(ohne Ital.) EUR 6(sans Ital.)	233,3	208,9	+ 11,7	1 933,6	1 989,9	- 2,8
	Februar - Février			Jan.-Februar - Janv.-Février		
EUR 6 insgesamt <sup>s)</sup> EUR 6 totals <sup>s)</sup>	277,4	313,0	- 11,4	598,5	641,5	- 6,7

<sup>s)</sup> Schätzung.

<sup>s)</sup> Estimation.



A. Evolution des quantités abattues de janvier à septembre 1973

Avertissement:

La comparaison des abattages d'août avec ceux des mois précédents et de l'année précédente doit tenir compte du fait que le mois d'août 1973 compte 22 jours ouvrables, c.à.d. le même nombre de jours ouvrables qu'en 1972.

Variations journalières d'abattages 1973/72

Août 1972: 22 jours ouvrables, 4 samedis, 4 dimanches, 1 jour férié

Août 1973: 22 jours ouvrables, 4 samedis, 4 dimanches, 1 jour férié

La comparaison des abattages de septembre avec ceux des mois précédents et de l'année précédente doit tenir compte du fait que le mois de septembre 1973 compte 20 jours ouvrables, c.à.d. un jour ouvrable de moins que le mois de septembre 1972.

Variations journalières ouvrables 1973/72

Septembre 1972: 21 jours ouvrables, 5 samedis, 4 dimanches, 0 jour férié

Septembre 1973: 20 jours ouvrables, 5 samedis, 5 dimanches, 0 jour férié

I. RINDER

a) Gegenüber dem Vorjahr ....

... im September war der jahreszeitliche Anstieg der Schlachtmengen in Deutschland mit + 23,4 % besonders stark. Auch Frankreich und Belgien weisen höhere Angaben auf; hingegen verminderten sich die geschlachteten Mengen in den Niederlanden.

Insgesamt beträgt der Anstieg in den EG-Ländern (EUR 6 ohne Italien) 11,7 % gegenüber dem Vorjahr.

Im Gesamtzeitraum Januar bis September weisen jedoch sämtliche ausgewiesene Länder eine geringere Fleischproduktion als in der gleichen Zeit des Vorjahres auf.

b) Gegenüber den vorhergehenden Monaten ...

... liegt die erzeugte Fleischmenge im September 1973 weit über dem Stand der Vormonate; nur der Januar 1973 lag noch höher.

I. GROS BOVINS

a) Par rapport à l'année précédente ....

... la hausse saisonnière des quantités abattues a été avec + 23,4 % particulièrement forte en Allemagne. Les quantités sont aussi en hausse en France et en Belgique tandis qu'elles sont en baisse aux Pays-Bas.

Dans l'ensemble des pays considérés (EUR-6 sans Italie) cette hausse atteint 11,7 % par rapport à l'année précédente.

Pendant la période totale janvier-septembre, cependant, tous les pays considérés montrent une baisse de la production de viande par rapport à l'année précédente.

b) Par rapport aux mois précédents ...

... la quantité de viande produite dépasse largement celle des mois précédents; seul le mois de janvier 1973 était encore plus élevé.



II. KÄLBER

II. VEAUX

Schlachtgewicht in 1 000 t

Poids carcasse en 1 000 t

Länder Pays	September - Septembre			Jan.-September-Janv.-Septembre		
	1973	1972	± % 72/73	1973	1972	± % 73/72
Deutschland	5,2	5,7	- 9,0	49,2	58,1	- 15,3
France	25,0	22,7	+ 10,2	226,3	241,0	- 6,1
Italia						
Nederland	10,0	8,9	+ 11,4	78,3	75,4	+ 3,8
Belgique	1,7	2,1	- 21,3	16,9	20,4	- 17,2
Luxembourg	0,0	0,0	x	0,1	0,1	x
EUR6(ohne Ital.) EUR6(sans Ital.)	41,9	39,4	+ 6,3	370,8	395,0	- 6,1
	Februar - Février			Jan.-Februar - Janv.-Février		
EUR6 insgesamt <sup>s)</sup> EUR6 total <sup>s)</sup>	47,4	49,6	- 4,4	98,0	101,2	- 3,2

III. SCHWEINE

III. PORCS

Schlachtgewicht in 1 000 t

Poids carcasse en 1 000 t

Länder Pays	September - Septembre			Jan.-September-Janv.-Septembre		
	1973	1972	± % 73/72	1973	1972	± % 73/72
Deutschland	197,1	212,6	- 7,3	1 970,5	1 986,7	- 0,8
France <sup>s)</sup>	114,7	124,6	- 8,0	1 142,7	1 134,2	+ 0,7
Italia <sup>s)</sup>	53,4	47,3	+ 12,9	515,4	475,2	+ 8,5
Nederland	63,6	65,9	- 3,5	597,0	582,9	+ 2,4
Belgique <sup>s)</sup>	49,1	48,0	+ 2,3	424,5	389,3	+ 9,0
Luxembourg	0,6	0,7	x	6,1	6,4	x
EUR 6 EUR 6	478,5	499,1	- 4,1	4 656,2	4 574,7	+ 1,8

s) Schätzung.

s) Estimation.



## II. KÄLBER

- a) Gegenüber dem Vorjahr ...  
... haben die Niederlande und Frankreich eine beträchtliche Steigerung ihrer Erzeugung an Kalbfleisch aufzuweisen. Dagegen ist die Produktion in Belgien und Deutschland weiterhin unter dem Niveau des Vorjahres.  
Insgesamt (EUR 6 ohne Italien) jedoch liegt die Erzeugung um mehr als 6 % bedeutend über dem Stand vom Vorjahr.
- b) Gegenüber den vorhergehenden Monaten ...  
... ist im September die saisonübliche Abschwächung nach der Augustspitze eingetreten. Die Produktion in den ausgewiesenen Ländern (EUR-6 ohne Italien) ist über 6 % niedriger als die des August.

## III. SCHWEINE

- a) Gegenüber dem Vorjahr ...  
... während Italien und Belgien eine höhere Erzeugung an Schweinefleisch aufweisen und die Niederlande einen geringen Rückgang haben, liegen die Ergebnisse der grössten Produktionsländer - Deutschland und Frankreich - beträchtlich unter dem Stand des Vorjahres.  
In dem Zeitraum Januar bis September sind die Schlachtmengen in allen Ländern der EUR-6 - ausser Deutschland und Luxemburg - höher als im Vorjahr.  
Insgesamt wird die Produktion der ersten drei Quartale des Jahres 1972 im Berichtszeitraum um nur 80 000 t d.h. 1,8 % überboten.
- b) Gegenüber den vorhergehenden Monaten ...  
... liegt der September 1973 über dem Ergebnis vom August und leitet den saisonüblichen Anstieg der Erzeugung ein.

## II. VEAUX

- a) Par rapport à l'année précédente ...  
... les Pays-Bas et la France montrent une hausse de la production de viande de veau. Tandis que la production de la Belgique et de l'Allemagne reste toujours en-dessous du niveau de celle de l'année précédente.  
Mais dans l'ensemble des pays considérés (EUR 6 sans Italie) la production reste de + 6 % au-dessus du niveau de celle de l'année précédente.
- b) Par rapport aux mois précédents ...  
... en septembre la baisse saisonnière après la pointe du mois d'août s'est amorcée. La production des pays considérés (EUR-6 sans Italie) reste de 6 % en dessous des quantités produites au mois d'août.

## III. PORCS

- a) Par rapport à l'année précédente ...  
... tandis que l'Italie et la Belgique montrent une hausse dans la production de viande porcine et les Pays-Bas n'accusent qu'un léger recul, les résultats des deux pays les plus grands producteurs de viande porcine - l'Allemagne et la France - restent considérablement en dessous du niveau de celle de l'année précédente.  
Pendant la période janvier-septembre les quantités abattues dans l'ensemble de l'EUR-6 - à l'exception de l'Allemagne et du Luxembourg - sont plus élevées que pendant l'année précédente.  
Au total la production des trois premiers trimestres n'est que de 80 000 t ou 1,8 % plus élevée que celle de la même période de 1972.
- b) Par rapport aux mois précédents ...  
... le résultat du mois de septembre 1973 est plus élevé que celui du mois d'août et amorce ainsi la hausse saisonnière de la production.







Teil I

**FLEISCHERZEUGUNG NACH ARTEN**

Partie I

**PRODUCTION DE VIANDE PAR CATÉGORIES**

Schlachtungen von Tieren inländischer und ausländischer Herkunft.  
Gesamtschätzung

Abattages des animaux d'origine indigène et étrangère.  
Estimation totale

Fleischerzeugung nach Arten

Production de viande par catégories

Verteilung der Fleischerzeugung der EG  
auf die Mitgliedsländer in %

Répartition de la production de viande  
des CE par pays en %

1972

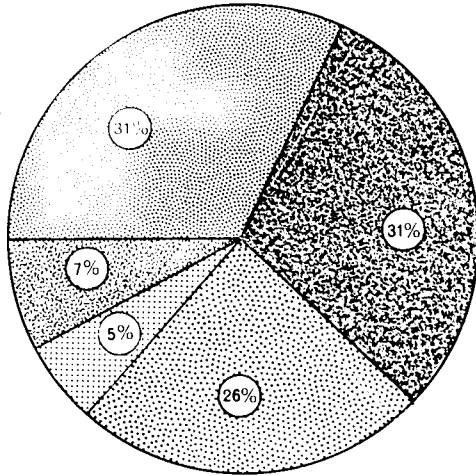

Rindfleisch / Viande de gros bovins

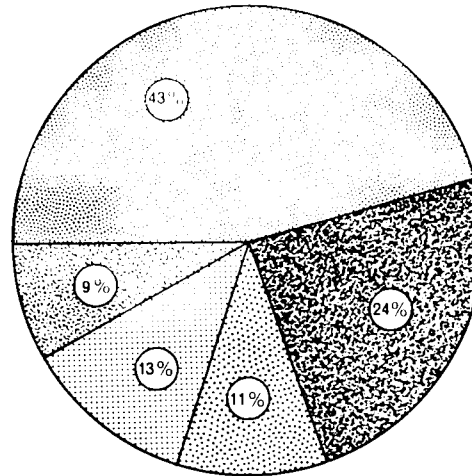

Schweinefleisch / Viande de porc

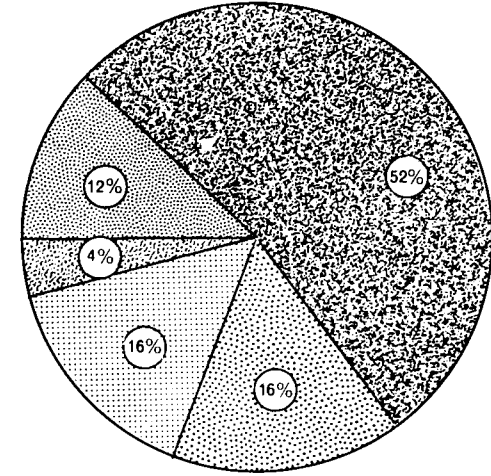

Kalbfleisch / Viande de veau

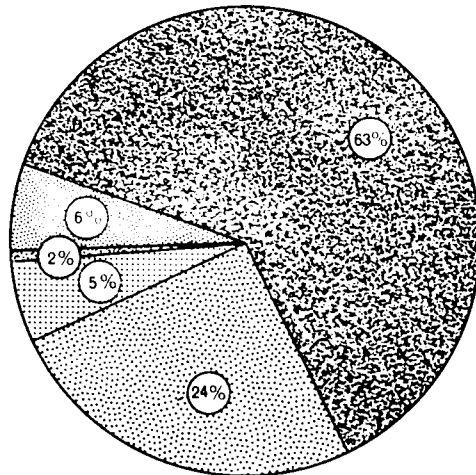

Schaf- und Ziegenfleisch / Viande de mouton et de chèvre

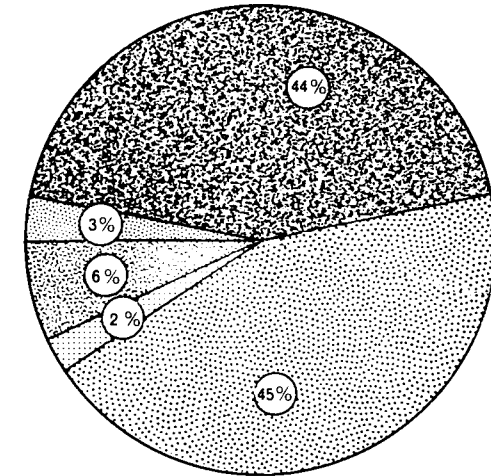

Fleisch von Einhufern / Viande d'équidés

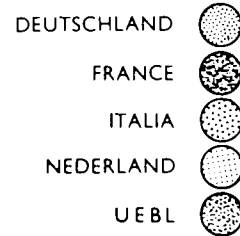



I. FLEISCHERZEUGUNG NACH ARTEN

I. PRODUCTION DE VIANDE PAR CATEGORIES

GEMEINSCHAFT - COMMUNAUTE

Schätzung - Estimation

Schlachtgewicht in 1000 Tonnen

Poids en carcasse en 1000 tonnes

		J	F	M	A	M	J	J	A	S	O	N	D	Ø M	Kj	Wj
1.1.0. Rindfleisch Viande de gros bovins	1971	326,7	300,9	363,9	323,2	315,4	338,6	310,1	334,3	349,5	335,2	353,4	332,9	332,0	3 984,1	3 902,3
	1972	328,5	313,0	338,9	296,1	329,1	281,3	272,3	309,3	283,5	310,0	292,4	280,9	302,9	3 635,3	
	1973	321,1	277,4													
	± % 1972/71	+ 0,6	+ 4,0	- 6,9	- 8,4	+ 4,3	- 16,9	- 12,2	- 7,5	- 18,9	- 7,5	- 17,3	- 15,6		- 8,8	
	± % 1973/72	- 2,3	- 11,4													
1.2.0. Kalbfleisch Viande de veau	1971	50,2	49,6	60,3	59,6	61,5	68,9	68,7	68,7	62,3	56,0	53,9	53,3	59,4	713,0	693,6
	1972	51,6	49,6	57,2	51,9	62,6	57,8	57,6	57,2	48,3	49,8	46,2	46,2	53,0	636,0	
	1973	50,6	47,4													
	± % 1972/71	+ 2,8	-	- 5,2	- 12,9	+ 1,8	- 16,1	- 16,2	- 16,7	- 22,5	- 11,1	- 14,3	- 13,3		- 10,8	
	± % 1973/72	- 1,9	- 4,4													
2.0.0. Schweinefleisch Viande de porc	1971	603,0	509,9	551,6	477,0	464,1	494,3	446,2	465,8	477,8	495,3	555,8	636,2	514,8	6 177,0	6 214,6
	1972	623,8	533,6	527,8	462,7	523,8	465,8	458,6	479,6	499,1	559,2	554,9	609,5	524,9	6 298,4	6 376,4
	1973	645,5	530,9	540,0	512,2	505,0	481,9	485,6	476,6	478,5						
	± % 1972/71	+ 3,4	+ 4,6	- 3,4	- 3,0	+ 12,9	- 5,8	+ 2,8	+ 3,0	+ 4,5	+ 12,9	- 0,2	- 4,2		+ 2,0	+ 2,6
	± % 1973/72	+ 3,5	- 0,5	+ 2,3	+ 10,7	- 3,6	+ 3,5	+ 5,9	- 0,6	- 4,1						
3.0.0. Schaf- und Ziegenfleisch Viande de mouton et de chèvre	1971	15,0	15,8	17,2	18,7	16,7	17,7	16,8	19,2	18,5	19,0	19,0	20,1	17,7	212,9	215,2
	1972	14,5	14,6	21,1	16,1	19,3	17,0	17,8	20,7	17,7	19,5	16,7	18,6	17,8	213,6	
	1973	15,0	13,9	16,4												
	± % 1972/71	- 3,3	- 2,7	+ 22,7	- 13,9	+ 15,6	- 4,0	+ 6,0	+ 7,8	- 4,3	+ 2,6	- 12,1	- 7,5		+ 0,3	
	± % 1973/72	+ 3,5	- 4,8	- 22,3												
4.0.0. Einhornfleisch Viande d'équidés	1971	11,6	11,2	12,7	11,5	11,1	11,1	9,2	10,0	11,4	11,3	11,5	11,2	11,2	133,8	129,2
	1972	11,4	10,7	11,2	9,9	11,3	10,1	8,9	9,5	10,3	11,0	10,5	9,8	10,4	124,6	
	1973	10,9	9,4	9,7												
	± % 1972/71	- 1,7	- 4,5	- 11,8	- 13,9	+ 1,8	- 9,0	- 3,3	- 5,0	- 9,7	- 2,7	- 8,7	- 12,5		- 6,9	
	± % 1973/72	- 4,4	- 12,2	- 13,4												
0.0.0. Fleisch insgesamt Total viande	1971	1 006,5	886,6	1 005,7	890,0	868,8	930,6	851,0	898,0	919,5	916,8	993,6	1 053,7	935,1	11 220,8	11 154,9
	1972	1 029,8	921,5	956,2	836,7	946,1	832,0	815,2	876,3	858,9	949,5	920,7	965,0	909,0	10 907,9	
	1973	1 043,1	879,0													
	± % 1972/71	+ 2,3	+ 3,9	- 4,9	- 6,0	+ 8,9	- 10,6	- 4,2	- 2,4	- 17,5	+ 3,6	- 7,3	- 8,4		- 2,8	
	± % 1973/72	+ 1,3	- 4,6													

## I. FLEISCHERZEUGUNG NACH ARTEN

## I. PRODUCTION DE VIANDE PAR CATEGORIES

## DANMARK

Anzahl der Schlachtungen in 1000 Stück

Nombre d'abattages en 1000 têtes

		J	F	M	A	M	J	J	A	S	O	N	D	Ø M	Kj	Wj	
1.1.0. Rindfleisch Viande de gros bovins	1971	44,7	41,3	47,9	36,7	34,0	40,2	32,2	38,4	45,7	39,0	41,6	36,8	39,9	478,5	446,2	
	1972	38,7	38,5	39,3	34,9	31,0	30,1	22,3	38,5	30,7	37,3	41,7	27,9	34,2	410,9	403,7	
	1973	43,7	39,2	29,4	30,7	35,1	26,2	22,6									
	± % 1972/71	X	X	X	X	X	X	X	X	X	X	X	X		- 14,1	- 9,5	
	± % 1973/72	X	X	X	X	X	X	X									
1.2.0. Kahlfleisch Viande de veau	1971	53,3	48,8	57,1	48,0	47,5	57,6	35,2	46,9	52,3	45,0	46,4	48,7	48,9	586,8	520,8	
	1972	46,4	43,4	44,2	35,2	39,9	37,2	35,4	46,4	36,9	38,4	38,3	28,8	39,2	470,5	441,5	
	1973	38,6	30,9	33,2	35,4	43,1	36,1	37,8									
	± % 1972/71	X	X	X	X	X	X	X	X	X	X	X	X		- 19,8	- 15,2	
	± % 1973/72	X	X	X	X	X	X	X									
2.0.0. Schweinefleisch Viande de porc	1971	926,5	913,6	1 086,0	1 006,0	968,6	1 151,8	997,0	969,9	1 062,4	956,7	972,0	1 007,7	1 007,7	11 092,5	11 940,3	
	1972	919,8	903,5	1 003,1	942,9	1 116,8	1 014,2	847,9	1 099,2	990,2	1 023,9	1 075,7	986,6	986,6	11 838,6	11 671,6	
	1973	1 042,6	868,0	911,3	870,2	1 081,4	959,8	879,8									
	± % 1972/71	X	X	X	X	X	X	X	X	X	X	X	X		- 2,1	- 2,2	
	± % 1973/72	X	X	X	X	X	X	X									
3.0.0. Schaf- und Ziegenfleisch Viande de mouton et de chèvre	1971	0,0	0,7	1,1	1,3	2,9	1,1	3,0	0,1	0,1	0,2	0,7	3,2	3,2	30,3	36,2	
	1972	0,7	0,5	1,0	0,9	3,1	2,5	3,5	5,5	4,3	4,3	3,1	2,6	2,6	30,7	27,5	
	1973	0,7	0,4	0,6	1,0	1,2	1,6	3,0									
	± % 1972/71	X	X	X	X	X	X	X	X	X	X	X	X		- 23,1	- 24,0	
	± % 1973/72	X	X	X	X	X	X	X									
4.0.0. Einhornfleisch Viande d'équidés	1971	0,2	0,1	0,2	0,1	0,1	0,2	0,1	0,2	0,2	0,3	0,3	0,2	0,2	2,2	2,7	
	1972	0,2	0,3	0,2	0,2	0,3	0,2	0,2	0,2	0,2	0,2	0,2	0,2	0,2	2,6	2,4	
	1973	0,3	0,2	0,1	0,2	0,2	0,2	0,2									
	± % 1972/71	X	X	X	X	X	X	X	X	X	X	X	X		+ 18,2	- 11,1	
	± % 1973/72	X	X	X	X	X	X	X									

## I. FLEISCHERZEUGUNG NACH ARTEN

## I. PRODUCTION DE VIANDE PAR CATEGORIES

## DANMARK

Schlachtgewicht in 1000 Tonnen

Poids en carcasse en 1000 tonnes

		J	F	M	A	M	J	J	A	S	O	N	D	Ø M	K <sub>j</sub>	W <sub>j</sub>
1.1.0. Rindfleisch Viande de gros bovins	1971	10,9	10,1	11,6	8,5	8,2	10,0	7,8	9,1	10,7	9,4	9,9	9,0	9,6	115,2	108,3
	1972	9,3	9,6	9,7	8,7	7,6	7,5	5,4	9,4	7,4	9,1	10,3	6,9	8,4	100,9	100,2
	1973	11,0	10,0	7,3	7,7	9,1	6,6	5,6								
	± % 1972/71	x	x	x	x	x	x	x	x	x	x	x	x		- 12,8	- 7,5
	± % 1973/72	x	x	x	x	x	x	x								
1.2.0. Kalbfleisch Viande de veau	1971	7,1	6,6	7,4	6,4	6,6	8,0	4,8	6,5	7,2	6,1	6,2	6,7	6,6	79,6	72,9
	1972	6,2	6,0	6,3	5,1	6,0	5,8	5,3	7,3	5,6	5,7	5,8	4,6	5,8	69,7	72,3
	1973	6,2	5,2	5,9	6,3	7,9	6,5	6,7								
	± % 1972/71	x	x	x	x	x	x	x	x	x	x	x	x		- 12,4	- 0,8
	± % 1973/72	x	x	x	x	x	x	x								
2.0.0. Schweinefleisch Viande de porc	1971	57,8	56,7	67,8	62,3	61,9	73,5	63,5	61,4	67,7	60,9	62,0	68,8	63,7	764,3	763,7
	1972	58,9	58,2	64,1	61,0	71,8	65,4	54,7	73,5	64,1	66,5	69,2	57,9	63,8	765,3	769,2
	1973	67,3	58,2	60,7	58,5	73,4	65,2	60,0								
	± % 1972/71	x	x	x	x	x	x	x	x	x	x	x	x		+ 0,1	+ 0,7
	± % 1973/72	x	x	x	x	x	x	x								
3.0.0. Schaf- und Ziegenfleisch Viande de mouton et de chèvre	1971	0,0	0,0	0,1	0,0	0,1	0,2	0,2	0,2	0,2	0,2	0,1	0,1	0,1	1,4	1,3
	1972	0,0	0,0	0,1	0,0	0,1	0,1	0,1	0,2	0,2	0,2	0,1	0,0	0,1	1,1	1,0
	1973	0,0	0,0	0,1	0,0	0,0	0,1	0,1								
	± % 1972/71	x	x	x	x	x	x	x	x	x	x	x	x		x	x
	± % 1973/72	x	x	x	x	x	x	x								
4.0.0. Einhufierfleisch Viande d'équidés	1971	0,1	0,0	0,1	0,0	0,1	0,0	0,1	0,0	0,1	0,1	0,1	0,0	0,1	0,7	0,8
	1972	0,1	0,0	0,1	0,1	0,1	0,0	0,1	0,1	0,0	0,0	0,1	0,1	0,1	0,8	0,8
	1973	0,1	0,1	0,0	0,1	0,1	0,0	0,0								
	± % 1972/71	x	x	x	x	x	x	x	x	x	x	x	x		x	x
	± % 1973/72	x	x	x	x	x	x	x								
0.0.0. Fleisch insgesamt Total viande	1971	75,9	73,4	87,0	77,2	76,9	91,7	76,4	77,2	85,9	76,7	78,3	84,6	80,1	961,2	947,0
	1972	74,5	73,8	80,3	74,9	85,6	78,8	65,6	90,5	77,3	81,5	85,5	69,5	78,2	937,8	943,5
	1973	84,6	73,5	74,0	72,6	90,5	78,4	72,4								
	± % 1972/71	x	x	x	x	x	x	x	x	x	x	x	x		- 2,4	- 0,4
	± % 1973/72	x	x	x	x	x	x	x								



Teil II

**FLEISCHERZEUGUNG NACH LÄNDERN**

a. Anzahl der Schlachtungen in 1 000 Stück

Partie II

**PRODUCTION DE VIANDE PAR PAYS**

a. Nombre d'abattages en 1 000 têtes

Schlachtungen von Tieren inländischer und ausländischer Herkunft.  
Soweit statistisch erfaßt

Abattages des animaux d'origine indigène et étrangère.  
Résultats des relevés statistiques

II. FLEISCHERZEUGUNG NACH LÄNDERN

II. PRODUCTION DE VIANDE PAR PAYS

1.1.1. OCHSEN/BOEUFs

a. Anzahl der Schlachtungen in 1000 Stück

a. Nombre d'abattages en 1000 têtes

		J	F	M	A	M	J	J	A	S	O	N	D	Ø M	Kj	Wj	
DEUTSCHLAND	1971	3,0	2,9	3,0	2,7	2,2	2,00	2,4	4,4	17,9	35,1	10,3	2,4	7,4	88,3	89,1	
	1972	2,7	2,4	2,7	2,6	2,8	3,4	5,4	7,5	5,5	31,2	13,3	4,8	8,1	97,3	96,2	
	1973	3,5	2,8	3,4	2,7	1,8	1,6	1,8	2,6	15,9	29,4						
	± % 1972/71	X	X	X	X	X	X	X	X	X	X	X	X				
	± % 1973/72	X	X	X	X	X	X	X	X	X	X						
FRANCE	1971	59,7	71,1	81,8	73,8	71,1	73,0	70,8	82,2	89,7	85,5	86,9	73,7	77,1	925,6	921,1	
	1972	75,0	72,5	81,5	70,1	72,1	60,3	63,3	75,7	77,0	79,6	71,6	62,5	71,8	861,2	831,1	
	1973	71,7	61,2	67,4	66,1	69,6	61,2	64,8	68,8	76,9	95,0						
	± % 1972/71	+ 7,6	+ 8,9	- 0,4	- 5,0	+ 1,4	- 17,4	- 10,6	- 7,9	- 14,2	- 7,8	- 17,6	- 15,2		- 7,1	- 9,6	
	± % 1973/72	- 4,4	- 15,6	- 17,4	- 0,3	- 3,5	+ 1,5	+ 2,4	- 9,1	- 0,1	+ 19,3						
ITALIA	1971	157,5	149,9	180,3	167,4	185,1	183,4	179,0	197,2	184,7	170,7	171,1	181,7	175,7	2 108,1	2 125,9	
	1972	167,0	160,7	181,2	168,5	194,3	169,8	171,4	183,2	148,3	152,5	140,0	150,6	165,6	1 987,5		
	1973	160,0*	144,0*														
	± % 1972/71	+ 6,0	+ 7,2	+ 0,5	+ 0,6	+ 5,0	- 7,4	- 4,3	- 7,1	- 19,7	- 10,7	- 18,2	- 17,1		- 5,7		
	± % 1973/72	+ 2,3	- 10,4														
NEDERLAND	1971	2,1	2,2	2,4	2,1	2,0	1,8	2,0	2,8	2,9	2,8	2,5	2,1	2,3	27,7	28,4	
	1972	1,7	1,8	2,1	1,9	2,7	3,1	4,6	4,0	3,9	3,3	3,3	2,3	2,9	34,7	33,8	
	1973	1,9	1,7	2,4	2,5	2,4	1,5	1,6	2,1	2,0							
	± % 1972/71	X	X	X	X	X	X	X	X	X	X	X	X		+ 25,3	- 13,0	
	± % 1973/72	X	X	X	X	X	X	X	X	X							
BELGIQUE-BELGIE	1971	8,7	7,9	8,5	7,8	7,9	7,4	6,7	9,8	9,5	9,9	9,4	8,7	8,5	102,2	113,5	
	1972	9,0	8,7	9,6	9,1	11,5	11,6	11,1	11,2	11,1	11,8	10,9	10,8	10,5	126,4	131,4	
	1973	10,0	8,7	10,5	12,3*	11,4*	11,6*	11,1*	12,1*	11,9*							
	± % 1972/71	X	X	X	X	X	X	X	X	X	X	X	X		+ 23,7	+ 15,8	
	± % 1973/72	X	X	X	X	X	X	X	X	X							
LUXEMBOURG	1971	0,5	0,5	0,5	0,4	0,5	0,3	0,3	0,5	0,8	0,8	0,7	0,4	0,5	6,2	5,9	
	1972	0,5	0,5	0,4	0,4	0,4	0,2	0,2	0,3	0,6	0,9	0,6	0,4	0,5	5,4	5,5	
	1973	0,5	0,5	0,4	0,5	0,3	0,3	0,2	0,2	0,6							
	± % 1972/71	X	X	X	X	X	X	X	X	X	X	X	X		- 12,9	- 5,8	
	± % 1973/72	X	X	X	X	X	X	X	X	X							



II. FLEISCHERZEUGUNG NACH LÄNDERN

II. PRODUCTION DE VIANDE PAR PAYS

1.1.2. BULLEN / TAUREAUX

a. Anzahl der Schlachtungen in 1000 Stück

a. Nombre d'abattages en 1000 têtes

		J	F	M	A	M	J	J	A	S	O	N	D	Ø M	Kj	Wj
DEUTSCHLAND	1971	150,4	155,4	175,9	177,5	172,0	203,6	171,2	178,4	183,8	159,6	151,8	156,7	168,4	2 021,1	2 036,5
	1972	160,8	157,3	178,1	158,4	198,4	172,0	150,6	162,1	135,8	147,0	131,2	127,1	156,6	1 878,8	1 756,2
	1973	143,8	127,9	144,5	153,5	163,7	169,2	172,8	177,5	185,6	205,0					
	± % 1972/71	+ 7,1	+ 13,2	- 1,0	- 4,0	+ 15,3	- 15,5	- 12,0	- 9,1	- 26,1	- 7,9	- 18,9	- 18,9		- 7,1	- 13,8
	± % 1973/72	- 10,6	- 18,7	- 19,0	- 3,1	- 17,5	- 1,6	+ 14,7	+ 9,5	+ 36,7	+ 39,5					
FRANCE	1971	23,4	22,9	33,7	36,7	41,0	40,5	30,0	26,6	24,9	21,5	23,4	24,3	29,1	348,9	370,6
	1972	29,0	32,0	39,0	39,0	46,4	34,5	27,4	27,4	21,6	19,8	20,4	20,1	29,7	356,6	345,8
	1973	27,9	25,2	29,9	34,1	45,5	46,5	41,0	39,0	34,5	35,3					
	± % 1972/71	+ 23,9	+ 39,7	+ 15,7	+ 6,3	+ 13,2	- 14,8	- 8,7	+ 3,0	- 12,9	- 7,9	- 12,8	- 17,3		+ 2,2	- 6,7
	± % 1973/72	- 3,8	- 21,3	+ 23,3	- 12,6	- 2,0	+ 34,8	+ 49,6	+ 42,3	+ 59,7	+ 78,3					
ITALIA	1971	24,0	22,1	29,0	30,7	30,1	32,3	34,6	29,7	28,5	26,6	26,5	28,9	28,6	343,1	353,4
	1972	27,1	27,8	31,1	29,2	35,7	27,7	27,7	30,7	25,4	25,4	21,6	24,8	27,9	334,2	
	1973	24,4*	27,0*													
	± % 1972/71	+ 12,9	+ 25,8	+ 7,2	- 4,7	+ 18,6	- 14,3	- 20,0	+ 3,4	- 10,9	- 4,5	- 12,5	- 14,2		- 2,6	
	± % 1973/72	- 10,0	- 2,9													
NEDERLAND	1971	6,7	7,0	8,8	9,8	12,4	12,2	8,1	8,7	7,9	6,4	6,5	6,3	8,4	100,8	90,8
	1972	6,4	6,3	7,5	7,3	10,1	9,3	6,5	7,8	6,3	6,5	6,6	6,4	7,3	87,0	91,0
	1973	7,2	6,7	7,9	8,7	10,2	10,2	10,0	11,2	9,9						
	± % 1972/71	x	x	x	x	x	x	x	x	x	x	x	x		13,7	+ 0,2
	± % 1973/72	x	x	x	x	x	x	x	x	x						
BELGIQUE-BELGIE	1971	15,6	16,1	18,9	19,5	20,1	21,6	17,4	20,6	17,9	17,9	16,8	17,0	18,3	219,4	221,6
	1972	18,1	16,8	20,0	18,6	21,6	18,9	15,9	20,1	17,3	15,6	14,0	15,4	17,7	212,3	205,8
	1973	16,9	15,7	17,4	18,8*	20,0*	19,7*	19,1*	20,5*	18,6*						
	± % 1972/71	+ 16,0	+ 4,3	+ 5,8	- 4,6	+ 7,5	- 12,5	- 0,9	- 2,4	- 3,4	- 12,9	- 16,7	- 9,4		- 3,2	0,7
	± % 1973/72	- 6,6	- 6,5	- 13,0	+ 1,1	- 7,4	+ 1,2	+ 20,1	+ 2,0	+ 7,5						
LUXEMBOURG	1971	0,6	0,5	0,9	0,8	1,1	1,3	1,0	0,9	0,7	0,5	0,6	0,6	0,8	9,5	10,0
	1972	0,8	0,7	0,8	0,8	1,4	1,2	1,3	0,8	0,6	0,5	0,4	0,5	0,8	9,8	9,5
	1973	0,8	0,7	0,8	1,0	1,0	1,1	1,2	0,8	0,7						
	± % 1972/71	x	x	x	x	x	x	x	x	x	x	x	x		+ 3,2	- 5,0
	± % 1973/72	x	x	x	x	x	x	x	x	x						

II. FLEISCHERZEUGUNG NACH LÄNDERN

II. PRODUCTION DE VIANDE PAR PAYS

1.1.3. KÜHE / VACHES

a. Anzahl der Schlachtungen in 1000 Stück

a. Nombre d'abattages en 1000 têtes

		J	F	M	A	M	J	J	A	S	O	N	D	Ø M	Kj	Wj
DEUTSCHLAND	1971	150,3	125,3	155,3	127,2	109,6	121,7	110,0	120,7	134,1	127,2	159,2	132,1	151,1	1 572,7	1 453,3
	1972	131,6	122,6	124,3	104,6	103,8	83,3	83,6	100,9	99,9	117,5	124,5	106,9	108,6	1 303,5	1 261,8
	1973	128,0	106,6	110,1	102,2	101,7	79,9	91,1	101,7	115,0	153,7					
	± % 1972/71	- 12,4	- 2,2	- 20,0	- 17,8	- 5,3	- 31,6	- 24,0	- 16,4	- 25,5	- 7,6	- 21,8	- 19,1		- 17,1	- 12,2
	± % 1973/72	- 2,7	- 13,1	- 11,4	- 2,3	- 2,0	- 4,1	+ 10,2	+ 0,8	+ 15,1	+ 30,8					
FRANCE	1971	233,4	214,9	248,5	216,2	194,7	230,1	222,0	227,8	241,1	228,6	249,0	232,1	228,2	2 738,4	2 604,9
	1972	231,3	213,9	218,6	180,6	187,6	174,3	174,3	198,8	183,7	193,3	189,7	181,1	193,8	2 525,2	2 188,7
	1973	213,3	174,7	182,3	173,0	167,2	157,3	171,4	175,5	184,3	225,0					
	± % 1972/71	- 0,9	- 0,5	+ 16,0	- 16,5	- 3,6	- 25,1	- 21,5	- 12,7	- 23,8	- 15,5	- 23,8	- 22,0		- 15,1	- 16,0
	± % 1973/72	- 7,8	- 18,3	- 16,6	- 4,2	- 10,9	- 8,7	- 1,7	- 11,7	+ 0,3	+ 16,4					
ITALIA	1971	56,4	53,5	62,5	53,0	53,4	51,9	50,7	55,3	61,3	60,0	59,3	64,6	56,8	681,9	673,4
	1972	56,8	54,6	57,0	49,5	55,0	49,3	46,8	51,5	48,5	49,1	48,0	50,1	51,4	616,3	
	1973	50,0*	44,1*													
	± % 1972/71	+ 0,7	+ 2,1	- 8,8	- 6,6	+ 3,0	- 5,0	- 7,7	- 6,9	- 20,4	- 18,2	- 19,1	- 22,3		- 19,6	
	± % 1973/72	- 12,0	- 19,2													
NEDERLAND	1971	39,5	36,5	55,0	47,7	39,9	43,7	40,9	45,0	48,3	47,6	48,7	45,5	46,5	558,3	494,1
	1972	39,6	37,9	41,8	33,4	34,1	31,3	28,3	38,1	38,3	44,0	44,2	40,4	37,6	451,4	
	1973	43,2	36,1	36,1	31,8	33,1	27,5	30,7	37,8	36,0						
	± % 1972/71	- 20,0	- 18,5	- 24,0	- 30,0	- 14,5	- 28,4	- 30,8	- 15,3	- 20,7	- 7,6	- 9,3	- 11,2		- 19,1	- 10,7
	± % 1973/72	+ 9,1	- 4,7	- 13,6	- 4,8	- 2,9	- 1,7	+ 8,5	- 0,8	- 6,0						
BELGIQUE-BELGIE	1971	22,0	20,8	24,1	21,0	19,8	22,9	17,4	25,1	23,2	23,5	24,9	23,2	22,8	267,9	252,9
	1972	22,2	20,0	20,3	18,4	18,3	16,4	14,2	19,2	18,7	19,0	18,5	19,6	18,7	224,8	221,7
	1973	21,8	19,7	18,7	18,5*	17,5*	16,2*	15,2*	18,1*	19,3*						
	± % 1972/71	+ 0,9	- 3,8	- 15,8	- 12,4	- 7,6	- 28,4	- 18,4	- 23,5	- 19,4	- 19,2	- 25,7	- 15,5		- 16,1	- 12,1
	± % 1973/72	- 1,8	- 1,5	- 7,9	+ 1,1	- 1,1	- 1,2	+ 0,6	- 5,7	+ 3,2						
LUXEMBOURG	1971	0,5	0,4	0,5	0,4	0,4	0,4	0,5	0,4	0,4	0,4	0,5	0,4	0,4	5,2	5,4
	1972	0,5	0,5	0,5	0,5	0,4	0,3	0,5	0,4	0,4	0,4	0,3	0,4	0,4	5,1	5,2
	1973	0,6	0,5	0,5	0,5	0,4	0,3	0,6	0,4	0,4						
	± % 1972/71	x	x	x	x	x	x	x	x	x	x	x	x		- 1,9	- 3,7
	± % 1973/72	x	x	x	x	x	x	x	x	x						

II. FLEISCHERZEUGUNG NACH LÄNDERN

II. PRODUCTION DE VIANDE PAR PAYS

1.1.4. FÄRSEN/GENISSES

a. Anzahl der Schlachtungen in 1000 Stück

a. Nombre d'abattages en 1000 têtes

		J	F	M	A	M	J	J	A	S	O	N	D	Ø M	Kj	Wj	
DEUTSCHLAND	1971	94,8	82,0	91,8	71,4	61,3	61,0	65,0	81,0	92,0	91,3	113,7	86,2	82,6	991,5	890,9	
	1972	77,0	67,8	69,4	54,1	54,4	39,0	43,1	58,5	55,6	70,4	75,8	61,9	60,6	727,0	652,2	
	1973	64,8	51,7	48,0	47,1	42,5	32,8	37,5	45,1	54,6	76,4						
	± % 1972/71	- 18,8	- 17,3	- 24,4	- 24,2	- 11,3	- 36,1	- 33,7	- 27,8	- 39,6	- 22,9	- 33,3	- 28,2			- 26,7	- 26,8
	± % 1973/72	- 15,9	- 23,7	30,8	- 13,0	- 1,9	- 15,9	- 13,0	- 22,9	- 1,8	+ 8,5						
FRANCE <sup>1)</sup>	1971	.	.	.	.	.	.	.	.	.	.	.	.	.	.	.	
	1972	65,6	58,2	59,4	50,4	53,6	51,5	54,3	60,2	54,3	56,8	.	.	.	.	.	
	1973	56,4	46,6	46,8	47,0	43,8	41,2	48,6	49,0	50,8	60,2	.	.	.	.	.	
	± % 1972/71	.	.	.	.	.	.	.	.	.	.	.	.	.	.	.	
	± % 1973/72	- 14,0	- 19,9	- 21,2	- 6,7	- 18,3	- 20,0	- 10,5	- 18,6	- 6,4	+ 6,0						
ITALIA	1971	.	.	.	.	.	.	.	.	.	.	.	.	.	.	.	
	1972	.	.	.	.	.	.	.	.	.	.	.	.	.	.	.	
	1973	.	.	.	.	.	.	.	.	.	.	.	.	.	.	.	
	± % 1972/71	.	.	.	.	.	.	.	.	.	.	X	X		X		
	± % 1973/72	.	.	.	.	.	.	.	.	.	.						
NEDERLAND	1971	18,6	17,9	19,4	17,0	12,9	13,5	12,8	16,8	18,2	18,9	20,7	17,2	17,0	203,9	171,3	
	1972	13,6	12,2	12,7	10,3	9,7	8,2	6,8	10,0	9,8	12,5	12,4	11,5	10,8	129,7	115,1	
	1973	11,5	9,4	9,2	7,9	7,5	6,0	6,5	8,0	8,1							
	± % 1972/71	- 26,9	- 31,8	- 34,5	- 39,4	- 24,8	- 39,3	- 46,9	- 40,5	- 46,2	- 33,9	- 40,1	- 33,1		- 36,4	- 32,8	
	± % 1973/72	- 15,4	- 23,0	- 27,6	- 23,3	- 22,7	- 9,5	- 4,4	- 20,0	- 17,3							
BELGIQUE-BELGIE	1971	15,9	15,2	17,9	15,4	15,7	17,2	14,1	19,1	18,6	17,6	18,8	17,4	17,0	202,9	197,0	
	1972	17,4	15,6	16,0	14,2	14,9	13,3	13,7	16,1	14,9	16,1	14,5	15,2	15,2	181,9	173,1	
	1973	16,3	13,9	13,5	14,1*	12,5*	12,1*	12,1*	13,4*	13,4*							
	± % 1972/71	+ 9,4	+ 2,6	- 10,6	- 7,8	- 6,3	- 22,7	- 2,8	- 15,7	- 19,9	- 6,5	- 22,9	- 12,6		- 10,3	- 12,1	
	± % 1973/72	- 5,2	- 10,9	- 15,6	- 0,7	- 16,1	- 9,0	- 9,5	- 16,8	- 10,1							
LUXEMBOURG	1971	0,8	0,8	0,8	0,6	0,6	0,5	0,7	1,0	1,1	0,9	1,2	0,8	0,8	9,8	9,2	
	1972	1,0	0,7	0,6	0,5	0,4	0,3	0,6	0,7	0,7	0,8	0,7	0,7	0,6	7,7	7,3	
	1973	0,9	0,6	0,5	0,5	0,4	0,2	0,6	0,5	0,6							
	± % 1972/71	X	X	X	X	X	X	X	X	X	X	X	X		- 21,4	- 20,6	
	± % 1973/72	X	X	X	X	X	X	X	X	X	X	X	X				

1) Schon in 1.1.3. Kühe enthalten.

1) Déjà comprises dans 1.1.3. vaches.

II. FLEISCHERZEUGUNG NACH LÄNDERN

II. PRODUCTION DE VIANDE PAR PAYS

1.1.0. RINDER (ohne Kälber) / GROS BOVINS

a. Anzahl der Schlachtungen in 1000 Stück

a. Nombre d'abattages en 1000 têtes

		J	F	M	A	M	J	J	A	S	O	N	D	ØM	Kj	Wj
DEUTSCHLAND	1971	398,3	349,2	430,0	366,2	345,1	388,3	348,6	384,5	427,8	413,2	445,0	377,4	389,5	4 673,6	4 470,0
	1972	372,1	350,1	374,5	319,7	359,4	297,7	282,7	329,0	306,8	369,1	344,8	300,7	333,9	4 006,6	3 767,1
	1973	340,1	289,0	305,8	305,2	309,7	265,5	303,5	326,9	371,1	464,5					
	± % 1972/71	- 6,6	+ 0,3	- 13,0	- 12,7	+ 4,1	- 23,3	- 18,9	- 14,4	- 28,3	- 10,7	- 22,5	- 20,3		- 14,3	- 5,7
	± % 1973/72	- 8,6	- 17,5	- 18,3	- 4,5	- 13,8	- 4,8	+ 7,1	- 0,6	+ 21,0	+ 25,9					
FRANCE	1971	326,5	304,4	364,0	326,7	306,8	343,6	322,8	336,5	355,7	336,5	359,3	330,1	334,4	4 012,9	3 994,1
	1972	335,3	318,4	339,1	289,7	306,2	267,1	265,0	301,9	282,3	292,7	281,7	263,7	295,3	3 543,1	3 365,6
	1973	312,9	261,1	279,6	277,4	282,3	265,0	277,2	283,3	295,8	355,3					
	± % 1972/71	+ 2,7	+ 4,6	- 6,8	- 11,3	- 0,2	- 22,3	- 17,9	- 10,2	- 20,6	- 13,0	- 21,6	- 20,1		- 11,7	- 13,6
	± % 1973/72	- 6,7	- 18,0	- 17,5	- 4,3	- 7,8	- 0,7	+ 4,6	- 6,2	+ 4,8	+ 21,4					
ITALIA	1971	237,9	225,6	271,8	251,2	268,6	267,6	264,3	282,2	274,5	257,2	256,9	275,2	261,1	3 133,1	3 152,4
	1972	250,9	243,1	269,2	247,2	285,0	246,7	245,9	265,3	222,3	227,0	209,6	225,5	244,8	2 937,7	
	1973	245,2*	215,1*													
	± % 1972/71	+ 5,5	+ 7,8	- 1,0	- 1,6	+ 6,1	- 7,8	- 7,0	- 6,0	- 19,0	- 11,7	- 18,4	- 18,1		- 6,2	
	± % 1973/72	- 2,3	- 11,5													
NEDERLAND	1971	76,9	73,6	85,6	76,6	67,2	71,2	63,8	73,3	77,3	75,7	78,4	71,1	74,2	890,7	784,6
	1972	61,3	58,2	64,1	52,9	56,6	51,9	46,2	59,9	58,3	66,3	66,5	60,6	58,6	702,8	684,3
	1973	63,8	53,9	55,6	50,9	53,2	51,1	48,8	59,1	56,0						
	± % 1972/71	- 20,3	- 21,0	- 25,1	- 30,9	- 15,8	- 27,1	- 27,6	- 18,3	- 24,6	- 12,4	- 15,2	- 14,8		- 11,1	- 5,2
	± % 1973/72	+ 4,1	- 7,4	- 13,3	- 3,8	- 6,0	- 11,2	+ 5,6	- 1,3	- 3,9						
BELGIQUE-BELGIE	1971	62,2	60,0	69,4	63,7	63,6	69,2	55,6	74,6	69,2	68,9	69,9	66,2	66,1	792,5	784,8
	1972	66,7	61,1	65,9	60,2	66,3	60,2	55,0	66,5	62,0	62,5	58,0	61,0	62,1	745,4	733,1
	1973	65,3	58,0	60,0	55,8*	57,8*	59,5*	55,3*	64,1*	63,1*						
	± % 1972/71	+ 7,2	+ 1,8	- 5,1	- 5,5	+ 4,2	- 13,0	- 1,1	- 10,9	- 10,4	- 9,3	- 17,0	- 7,9		- 5,9	- 0,6
	± % 1973/72	- 2,1	- 5,1	- 9,9	+ 6,0	- 7,4	- 1,0	+ 6,0	- 3,6	+ 1,8						
LUXEMBOURG	1971	2,9	2,5	3,0	2,4	2,8	2,7	2,8	3,1	3,3	2,9	3,2	2,4	2,8	34,0	32,8
	1972	3,1	2,5	2,4	2,3	2,7	2,1	2,6	2,3	2,4	2,8	2,1	2,1	2,5	29,4	28,4
	1973	3,0	2,3	2,2	2,5	2,1	2,0	2,6	1,9	2,4						
	± % 1972/71	X	X	X	X	X	X	X	X	X	X	X	X		- 13,5	- 13,4
	± % 1973/72	X	X	X	X	X	X	X	X	X						

II. FLEISCHERZEUGUNG NACH LÄNDERN

II. PRODUCTION DE VIANDE PAR PAYS

1.2.0. KÄLBER / VEAUX

a. Anzahl der Schlachtungen in 1000 Stück

a. Nombre d'abattages en 1000 têtes

		J	F	M	A	M	J	J	A	S	O	N	D	Ø M	Kj	Wj
DEUTSCHLAND	1971	77,5	76,6	96,7	100,2	97,0	98,6	84,8	90,5	81,5	80,1	80,6	88,5	87,7	1 052,6	1 004,7
	1972	83,0	80,9	94,2	75,7	92,9	72,0	70,0	78,8	61,4	61,7	55,8	63,1	74,1	889,5	763,8
	1973	59,7	58,3	62,9	71,6	60,4	60,1	62,5	60,0	58,8	67,1					
	± % 1972/71	+ 7,1	+ 5,6	- 2,6	- 24,5	- 4,2	- 27,0	- 17,5	- 12,9	- 24,7	- 23,0	- 30,8	- 28,7		- 15,5	- 24,0
	± % 1973/72	- 28,1	- 27,9	- 33,2	- 5,4	- 35,0	- 16,5	- 10,7	- 23,9	- 4,2	+ 8,8					
FRANCE	1971	282,9	280,0	340,0	335,3	353,3	350,0	370,4	369,4	330,2	293,	294,5	273,7	323,5	3 511,2	3 731,7
	1972	286,5	276,9	307,3	285,1	341,7	305,3	306,2	288,1	233,2	246,3	228,5	228,5	277,8	3 333,6	3 036,1
	1973	248,7	221,6	241,1	253,8	265,6	268,5	294,0	276,4	250,9	268,3					
	± % 1972/71	+ 1,3	- 1,1	- 9,6	- 15,0	- 3,3	- 21,9	- 17,3	- 22,0	- 29,5	- 16,0	- 21,1	- 17,1		- 14,8	- 18,8
	± % 1973/72	- 13,2	- 20,0	- 21,5	- 11,0	- 22,3	- 12,1	- 4,0	- 4,1	+ 7,6	+ 8,9					
ITALIA	1971	75,5	78,0	84,6	85,1	85,7	84,8	86,6	88,5	81,6	73,5	68,9	74,9	80,6	967,6	901,3
	1972	66,2	64,9	77,8	67,8	79,3	71,4	69,4	71,3	55,3	50,0	43,1	49,0	63,8	765,5	
	1973	63,2*	66,3*													
	± % 1972/71	- 12,3	- 16,8	- 8,0	- 18,0	- 7,5	- 15,8	- 19,9	- 19,4	- 32,2	- 32,0	- 37,4	- 34,6		- 20,9	
	± % 1973/72	- 4,5	+ 2,2													
NEDERLAND	1971	58,9	59,8	85,3	86,4	82,5	107,6	126,1	111,6	95,2	77,0	66,0	69,3	85,5	1 025,7	997,8
	1972	57,9	59,7	78,3	73,7	89,6	93,4	89,8	86,0	82,6	82,2	76,1	61,8	77,6	931,1	918,6
	1973	68,8	61,5	63,3	77,7	85,7	83,1	74,3	96,9	88,4						
	± % 1972/71	- 1,7	- 0,2	- 8,2	- 14,7	+ 8,6	- 13,2	- 28,8	- 22,9	- 13,2	+ 6,8	+ 15,3	- 10,8		- 9,2	- 7,9
	± % 1973/72	+ 18,8	+ 3,0	- 19,2	+ 5,4	- 4,4	- 11,0	- 17,3	+ 12,7	+ 7,0						
BELGIQUE-BELGIE	1971	20,4	21,1	25,5	24,1	25,3	27,7	21,5	26,5	24,2	23,6	21,7	23,7	23,8	285,3	283,4
	1972	22,1	20,8	25,5	22,9	27,2	23,7	21,5	22,0	21,2	20,5	18,7	21,2	22,3	267,3	244,1
	1973	21,7	18,7	19,2	21,5*	18,9*	19,0*	17,2*	17,6*	18,5*						
	± % 1972/71	+ 8,3	- 1,4	-	- 5,0	+ 7,5	- 14,5	-	- 17,0	- 12,4	- 13,1	- 13,8	- 10,5		- 6,3	- 15,9
	± % 1973/72	- 1,8	- 10,1	- 24,7	- 5,1	- 30,5	- 9,1	- 10,0	- 20,0	- 12,7						
LUXEMBOURG	1971	0,1	0,1	0,2	0,2	0,2	0,2	0,2	0,2	0,2	0,1	0,1	0,1	0,2	1,5	1,5
	1972	0,1	0,1	0,1	0,1	0,1	0,1	0,1	0,1	0,0	0,0	0,0	0,0	0,1	0,8	0,3
	1973	0,1	0,1	0,1	0,1	0,1	0,1	0,1	0,1	0,1						
	± % 1972/71	X	X	X	X	X	X	X	X	X	X	X	X		- 57,5	- 11,7
	± % 1973/72	X	X	X	X	X	X	X	X	X						

II. FLEISCHERZEUGUNG NACH LÄNDERN

II. PRODUCTION DE VIANDE PAR PAYS

1.0.0. RINDER (einschl. Kälber) / BOVINS

a. Anzahl der Schlachtungen in 1000 Stück

a. Nombre d'abattages en 1000 têtes

		J	F	M	A	M	J	J	A	S	O	N	D	Ø M	Kj	Wj
DEUTSCHLAND	1971	475,8	425,8	526,7	466,4	442,1	486,9	433,4	475,0	509,3	493,3	525,6	465,9	475,5	5 726,2	5 474,7
	1972	455,1	431,0	468,7	395,4	552,3	369,7	352,7	407,8	368,2	430,8	400,6	363,8	408,0	4 896,1	4 550,2
	1973	399,8	347,3	368,7	376,8	370,1	343,6	366,0	386,9	429,9	531,6					
	± % 1972/71	- 4,4	+ 1,2	- 11,1	- 15,2	+ 2,3	- 24,1	- 18,6	- 14,2	- 22,7	- 12,7	- 23,8	- 21,9		- 14,5	- 17,2
	± % 1973/72	- 4,3	- 19,4	- 21,3	- 4,7	- 18,2	- 7,1	+ 3,8	- 5,1	+ 16,8	+ 23,4					
FRANCE	1971	609,4	584,4	704,0	662,0	660,1	734,4	693,2	705,9	686,5	629,6	648,8	605,8	660,3	7 924,1	7 628,4
	1972	621,8	595,3	646,4	574,8	647,9	572,4	571,2	590,0	515,5	539,0	510,2	492,2	573,1	6 876,7	6 395,7
	1973	561,6	482,7	520,7	531,2	547,9	533,5	572,2	559,7	546,7	623,6					
	± % 1972/71	+ 2,0	+ 1,9	- 8,2	- 13,2	- 1,9	22,1	- 17,6	- 16,4	- 24,9	- 14,4	- 21,4	- 18,8		- 13,2	- 16,2
	± % 1973/72	- 9,7	- 18,9	- 19,4	- 7,6	- 15,4	- 6,8	-	- 5,1	+ 6,1	+ 15,7					
ITALIA	1971	313,4	303,5	356,5	336,2	354,4	352,4	350,9	370,7	356,1	330,7	325,8	350,1	341,7	4 100,7	4 053,9
	1972	317,1	308,0	347,0	315,0	364,3	318,2	315,2	336,6	277,6	277,0	252,7	274,5	308,6	3 703,2	
	1973	308,4*	287,4*	312,3*												
	± % 1972/71	+ 1,2	+ 1,5	- 2,8	- 6,3	+ 2,8	- 9,7	- 10,2	- 9,2	- 22,1	- 16,2	- 22,4	- 21,6		- 9,7	
	± % 1973/72	- 2,7	- 8,6	- 10,0												
NEDERLAND	1971	135,8	133,4	170,9	163,0	149,7	178,8	189,9	184,9	172,5	152,7	144,4	140,4	159,7	1 916,4	1 782,4
	1972	119,2	117,9	142,4	126,6	146,2	145,3	136,0	145,9	140,9	148,5	142,6	122,4	136,2	1 633,9	1 599,9
	1973	132,6	115,4	118,9	128,6	138,9	129,2	123,1	156,0	144,4						
	± % 1972/71	- 12,2	- 11,6	- 16,7	- 22,3	- 2,3	- 18,7	- 28,4	- 21,1	- 18,3	- 2,8	- 1,3	- 12,8		- 14,7	- 10,2
	± % 1973/72	+ 11,2	- 2,1	- 16,5	+ 1,6	- 5,0	- 11,1	- 9,5	+ 6,9	+ 2,5						
BELGIQUE-BELGIE	1971	82,6	81,1	94,9	87,8	88,9	96,9	77,1	101,1	93,4	92,5	91,6	89,9	89,9	1 077,8	1 068,2
	1972	88,8	81,9	91,4	83,7	93,5	83,9	76,5	88,5	83,2	83,0	76,7	82,2	84,4	1 012,7	977,2
	1973	87,0	76,7	79,2	85,3*	80,3*	78,6*	75,5*	81,7	81,6*						
	± % 1972/71	+ 7,5	+ 1,0	- 3,7	- 5,4	+ 5,2	- 13,4	- 0,8	- 12,5	- 10,8	- 10,3	- 16,3	- 8,6		- 6,0	- 8,5
	± % 1973/72	- 2,0	- 6,3	- 13,3	+ 2,7	- 14,1	- 5,3	- 1,3	- 7,7	- 1,9						
LUXEMBOURG	1971	3,0	2,6	3,2	2,6	3,0	2,9	3,0	3,3	3,5	3,0	3,3	2,5	3,0	35,9	34,3
	1972	3,2	2,6	2,5	2,4	2,8	2,2	2,7	2,4	2,4	2,8	2,1	2,1	2,5	30,2	29,2
	1973	3,1	2,4	2,3	2,6	2,2	2,1	2,7	2,0	2,5						
	± % 1972/71	X	X	X	X	X	X	X	X	X	X	X	X		- 15,9	- 14,9
	± % 1973/72	X	X	X	X	X	X	X	X	X						



II. FLEISCHERZEUGUNG NACH LÄNDERN

II. PRODUCTION DE VIANDE PAR PAYS

3.0.0. SCHAFE UND ZIEGEN / MOUTONS ET CHEVRES

a. Anzahl der Schlachtungen in 1000 Stück

a. Nombre d'abattages en 1000 têtes

		J	F	M	A	M	J	J	A	S	O	N	D	Ø M	Kj	Wj
DEUTSCHLAND	1971	38,7	43,3	47,7	48,3	34,1	38,7	37,9	41,2	49,1	53,3	58,4	47,8	44,8	537,9	546,7
	1972	41,6	42,2	57,0	39,2	42,5	36,5	38,4	46,8	46,6	62,0	57,9	48,2	46,6	558,9	555,7
	1973	48,5	39,6	39,0	51,0	44,6	32,5	33,5	36,3	46,2	56,7					
	± % 1972/71	+ 9,2	- 2,5	+ 19,5	- 18,9	+ 24,6	- 5,7	+ 1,3	+ 13,6	- 5,1	+ 16,3	- 0,9	+ 0,8		+ 3,9	+ 1,5
	± % 1973/72	+ 16,6	- 6,2	- 31,6	+ 30,1	+ 4,9	- 11,0	- 12,6	- 22,4	- 0,9	- 8,5					
FRANCE	1971	502,5	523,7	613,3	633,6	590,8	630,7	607,7	680,7	629,3	621,5	623,5	593,8	604,3	7 251,1	7 324,6
	1972	479,8	506,3	685,1	579,0	701,2	616,7	691,4	744,4	570,3	609,2	527,8	548,7	605,0	7 259,9	7 312,0
	1973	493,9	486,8	578,8	747,0	678,5	635,2	646,8	644,4	599,4	609,8					
	± % 1972/71	- 4,5	- 3,3	+ 11,7	- 8,6	+ 18,7	- 2,2	+ 13,8	+ 9,4	- 9,4	- 2,0	- 15,3	- 7,6		+ 0,1	- 0,2
	± % 1973/72	+ 2,9	- 3,9	- 15,5	+ 29,0	- 3,2	+ 3,0	- 6,5	- 13,4	- 1,9	+ 0,1					- 0,2
ITALIA	1971	412,1	384,6	430,8	753,5	390,0	307,5	255,2	286,1	296,4	362,5	379,2	740,0	416,5	4 997,9	4 817,3
	1972	388,9	378,2	747,0	393,1	375,2	251,5	223,9	268,9	272,3	329,7	324,6	644,4	383,7	4 597,7	
	1973	344,6*	347,1*	105,7*												
	± % 1972/71	- 5,6	- 1,7	+ 73,4	- 46,6	- 3,8	- 18,2	- 12,3	- 6,0	- 8,1	- 9,0	- 14,4	- 13,0		- 8,0	
	± % 1973/72	- 11,1	- 8,2	- 5,7												
NEDERLAND	1971	37,1	24,8	24,5	21,8	24,9	39,8	38,9	46,0	52,1	53,0	50,8	41,0	37,9	454,7	428,5
	1972	34,2	25,3	23,1	17,7	21,8	24,6	22,1	42,8	49,3	61,0	53,7	44,7	35,0	420,3	410,0
	1973	39,0	22,2	21,7	17,6	17,0	19,5	22,7	39,6	40,8						
	± % 1972/71	- 7,8	+ 2,0	- 5,7	- 18,8	- 12,5	- 38,2	- 43,2	- 7,0	- 5,4	+ 15,1	+ 5,7	+ 9,0		- 7,6	- 4,3
	± % 1973/72	+ 14,0	- 12,3	- 1,7	- 0,6	- 22,0	- 20,7	+ 2,7	- 7,5	- 17,2						
BELGIQUE-BELGIE	1971	8,5	6,5	4,9	5,8	4,4	4,1	2,3	4,4	5,6	9,2	9,2	8,0	5,9	71,9	67,0
	1972	7,2	4,1	5,7	4,4	3,9	3,0	2,5	3,6	4,8	7,5	7,0	7,2	5,7	60,9	58,5
	1973	6,4	4,0	3,8	5,2*	3,6*	2,9*	1,9*	3,3*	4,6*						
	± % 1972/71	- 15,3	- 36,9	+ 21,3	- 24,1	- 11,4	- 26,8	+ 8,7	- 18,2	- 14,3	- 8,5	- 23,9	- 10,0		- 15,3	- 12,7
	± % 1973/72	- 11,1	- 2,4	- 33,3	+ 18,2	- 7,7	- 3,3	- 21,0	- 8,3	- 4,2						
LUXEMBOURG	1971	.	.	.	.	.	.	.	.	.	.	.	.	.	.	.
	1972	.	.	.	.	.	.	.	.	.	.	.	.	.	.	.
	1973	.	.	.	.	.	.	.	.	.	.	.	.	.	.	.
	± % 1972/71	.	.	.	.	.	.	.	.	.	.	.	.	.	.	.
	± % 1973/72	.	.	.	.	.	.	.	.	.	.	.	.	.	.	.

II. FLEISCHERZEUGUNG NACH LÄNDERN

II. PRODUCTION DE VIANDE PAR PAYS

4.0.0. EINHUFER/EQUIDES

a. Anzahl der Schlachtungen in 1000 Stück

a. Nombre d'abattages en 1000 têtes

		J	F	M	A	M	J	J	A	S	O	N	D	Ø M	Kj	Wj
DEUTSCHLAND	1971	1,1	1,1	1,2	1,2	1,2	1,1	0,9	1,1	1,3	1,5	1,5	1,4	1,2	14,6	15,0
	1972	1,2	1,3	1,2	1,2	1,3	1,1	0,9	1,2	1,3	1,5	1,4	1,3	1,2	14,9	14,8
	1973	1,2	1,1	1,2	1,2	1,4	1,1	1,0	1,1	1,2	1,5					
	± % 1972/71	X	X	X	X	X	X	X	X	X	X	X	X		+ 2,1	- 1,3
	± % 1973/72	X	X	X	X	X	X	X	X	X	X					
FRANCE	1971	18,9	18,5	21,3	18,5	17,1	18,1	13,9	14,8	18,2	18,6	18,8	18,1	17,9	214,8	202,4
	1972	18,5	17,2	17,7	15,0	16,4	15,2	12,1	11,8	13,7	14,9	14,5	12,9	15,1	179,9	158,7
	1973	15,3	13,3	13,9	2,1	12,6	11,6	10,9	9,4	11,4	14,2					
	± % 1972/71	- 2,1	- 7,0	- 17,0	- 18,9	- 4,1	- 6,0	- 13,0	- 21,6	- 24,7	- 19,4	- 22,9	- 28,7		- 16,3	- 21,6
	± % 1973/72	- 17,3	- 22,7	- 21,5	- 5,3	- 23,2	- 23,7	- 9,9	- 20,3	- 16,8	- 4,7					
ITALIA	1971	21,7	21,2	22,9	22,9	22,0	21,9	20,6	24,2	25,9	25,2	23,5	23,4	22,9	275,2	282,2
	1972	22,6	22,9	24,0	20,9	25,9	23,1	24,5	27,3	27,7	29,2	26,3	26,0	25,2	302,1	
	1973	21,7	22,5*	23,2*												
	± % 1972/71	+ 4,1	+ 8,0	+ 4,8	- 8,7	+ 17,7	+ 5,5	+ 18,9	+ 12,8	+ 6,9	+ 15,9	+ 20,1	+ 11,1		+ 9,5	
	± % 1973/72	- 6,2	- 1,7	- 3,3												
NEDERLAND	1971	1,3	1,4	1,3	1,4	1,4	1,1	1,0	1,3	1,2	1,0	1,0	0,9	1,2	14,3	11,6
	1972	0,8	0,9	1,0	0,9	0,9	0,7	0,6	0,8	0,7	0,8	0,7	0,7	0,8	9,5	8,4
	1973	0,7	0,6	0,6	0,8	0,8	0,7	0,6	0,7	0,6						
	± % 1972/71	X	X	X	X	X	X	X	X	X	X	X	X		- 33,6	- 27,6
	± % 1973/72	X	X	X	X	X	X	X	X	X						
BELGIQUE-BELGIE	1971	2,6	2,3	2,5	2,1	2,2	2,0	1,5	2,1	2,1	2,1	2,0	2,0	2,1	25,5	22,7
	1972	2,2	1,8	1,7	1,7	1,7	1,8	1,0	1,4	1,7	1,7	1,6	1,7	1,7	20,0	17,5
	1973	1,7	1,3	1,3	1,4*	1,4*	1,3*	0,6*	1,3*	1,4*						
	± % 1972/71	X	X	X	X	X	X	X	X	X	X	X	X		- 21,6	- 27,9
	± % 1973/72	X	X	X	X	X	X	X	X	X						
LUXEMBOURG	1971	.	.	.	.	.	.	.	.	.	.	.	.	.	.	.
	1972	.	.	.	.	.	.	.	.	.	.	.	.	.	.	.
	1973	.	.	.	.	.	.	.	.	.	.	.	.	.	.	.
	± % 1972/71	.	.	.	.	.	.	.	.	.	.	.	.	.	.	.
	± % 1973/72	.	.	.	.	.	.	.	.	.	.	.	.	.	.	.

noch: Teil II

## **FLEISCHERZEUGUNG NACH LÄNDERN**

b. Schlachtgewicht in 1 000 Tonnen

Partie II (suite)

## **PRODUCTION DE VIANDE PAR PAYS**

b. Poids en carcasse en 1 000 tonnes

Schlachtungen von Tieren inländischer und ausländischer Herkunft.  
Soweit statistisch erfaßt

Abattages des animaux d'origine indigène et étrangère.  
Résultats des relevés statistiques

II. FLEISCHERZEUGUNG NACH LÄNDERN

II. PRODUCTION DE VIANDE PAR PAYS

1.1.1. OCHSEN/BOEUFs

b. Schlachtgewicht in 1000 Tonnen

b. Poids en carcasse en 1000 tonnes

		J	F	M	A	M	J	J	A	S	O	N	D	Ø M	Kj	Wj
DEUTSCHLAND	1971	0,86	0,82	0,87	0,73	0,62	0,57	0,68	1,25	4,80	9,76	2,93	0,67	2,05	24,56	24,70
	1972	0,76	0,67	0,73	0,72	0,78	0,95	1,53	2,09	4,50	9,92	3,83	1,35	2,32	27,83	27,71
	1973	1,01	0,80	0,99	0,69	0,53	0,47	0,50	0,74	4,61	8,46					
	± % 1972/71	- 11,6	- 18,3	- 16,1	- 1,4	+ 25,8	+ 66,7	+ 125,0	+ 67,2	- 6,3	+ 1,6	+ 30,7	+ 101,5		+ 13,3	+ 12,2
	± % 1973/72	+ 32,9	+ 19,4	+ 35,6	- 4,2	- 32,0	- 50,5	- 67,3	- 64,6	+ 2,4	- 14,7					
FRANCE	1971	23,71	22,87	27,81	25,03	24,20	24,67	23,49	27,06	29,77	28,76	29,04	24,94	25,95	311,35	310,93
	1972	25,71	24,87	27,95	23,98	24,75	20,61	21,66	25,92	26,64	27,98	24,96	22,24	24,77	297,27	297,70
	1973	25,53	22,01	24,08	25,35	25,16	22,17	23,61	24,32	27,11	33,43					
	± % 1972/71	+ 8,4	+ 8,7	+ 0,5	- 4,2	+ 2,3	- 16,5	- 7,8	- 4,2	- 10,5	- 2,7	- 14,1	- 10,8		- 4,5	- 1,5
	± % 1973/72	- 0,7	- 11,5	- 13,8	+ 5,7	+ 1,7	- 2,5	- 6,4	- 6,2	+ 1,8	+ 19,5					
ITALIA	1971	36,10	34,39	41,21	30,16	41,96	40,96	39,12	43,10	40,60	37,94	38,22	41,01	39,46	473,55	475,21
	1972	37,56	36,22	41,14	38,09	43,76	36,67	38,17	41,02	33,52	34,99	31,88	34,46	37,32	448,48	
	1973	40,19*	34,58*													
	± % 1972/71	+ 4,0	+ 5,3	- 0,2	- 0,2	+ 4,3	- 8,0	- 3,7	- 5,5	- 17,4	- 7,7	- 16,6	- 16,0		- 3,2	
	± % 1973/72	+ 7,0	- 4,5													
NEDERLAND	1971	0,60	0,60	0,68	0,60	0,60	0,50	0,55	0,75	0,83	0,78	0,70	0,60	0,65	7,79	8,16
	1972	0,50	0,55	0,65	0,55	0,80	0,90	1,40	1,18	1,15	1,00	0,98	0,70	0,86	10,36	10,17
	1973	0,58	0,50	0,73	0,75	0,73	0,15	0,50	0,65	0,63						
	± % 1972/71	X	X	X	X	X	X	X	X	X	X	X	X		+ 33,0	+ 21,7
	± % 1973/72	X	X	X	X	X	X	X	X	X						
BELGIQUE-BELGIE	1971	2,81	2,55	2,76	2,52	2,56	2,38	2,15	3,10	3,01	3,14	2,99	2,86	2,74	32,83	36,85
	1972	2,94	2,85	3,18	3,02	3,81	3,80	3,70	3,68	3,70	3,92	3,68	3,63	3,49	41,91	44,15
	1973	3,44	2,99	3,11	4,12*	3,86*	3,82*	3,71*	3,96*	3,94*						
	± % 1972/71	+ 5,0	+ 11,8	+ 15,2	+ 19,8	+ 48,8	+ 59,7	+ 72,1	+ 18,7	+ 22,9	+ 24,8	+ 23,1	+ 26,9		+ 27,7	+ 19,9
	± % 1973/72	+ 17,0	- 4,9	+ 13,3	+ 36,4	+ 1,3	+ 0,5	+ 0,3	+ 7,6	+ 6,5						
LUXEMBOURG	1971	0,15	0,14	0,14	0,10	0,14	0,08	0,08	0,13	0,22	0,22	0,19	0,12	0,14	1,71	1,64
	1972	0,16	0,14	0,11	0,10	0,11	0,06	0,05	0,10	0,19	0,28	0,18	0,12	0,13	1,60	1,70
	1973	0,17	0,16	0,13	0,11	0,10	0,07	0,06	0,07	0,18						
	± % 1972/71	X	X	X	X	X	X	X	X	X	X	X	X		- 6,4	+ 3,7
	± % 1973/72	X	X	X	X	X	X	X	X	X						

II. FLEISCHERZEUGUNG NACH LÄNDERN

II. PRODUCTION DE VIANDE PAR PAYS

1.1.2. BULLEN/TAUREAUX

b. Schlachtgewicht in 1000 Tonnen

b. Poids en carcasse en 1000 tonnes

		J	F	M	A	M	J	J	A	S	O	N	D	Ø M	Kj	Wj
DEUTSCHLAND	1971	44,67	41,28	53,89	49,25	51,48	60,22	50,13	51,53	52,12	35,72	47,79	46,43	45,70	595,25	598,47
	1972	47,59	45,89	53,01	47,16	59,03	50,33	44,24	47,12	40,04	43,46	39,54	38,91	46,46	557,48	530,44
	1973	44,27	39,44	43,98	47,41	50,10	51,67	52,73	54,09	56,35	62,47					
	± % 1972/71	+ 6,5	+ 13,6	- 1,6	- 4,3	+ 14,7	- 16,4	- 11,8	- 8,5	- 23,9	- 5,4	- 17,1	- 16,2		- 6,3	- 11,4
	± % 1973/72	- 5,1	- 15,9	17,0	+ 0,5	- 15,1	+ 2,7	+ 19,2	+ 14,7	+ 40,7	+ 43,7					
FRANCE	1971	7,73	7,65	11,31	12,19	13,53	13,06	9,46	8,38	7,88	6,78	7,43	7,99	9,45	113,39	120,93
	1972	9,60	10,60	13,00	13,09	15,44	11,28	8,91	8,78	7,07	6,50	6,79	6,79	9,82	117,05	117,05
	1973	9,10	8,51	10,29	11,81	15,87	8,60	13,77	13,01	11,50	11,71					
	± % 1972/71	+ 24,2	+ 38,6	+ 14,9	+ 7,4	+ 14,1	- 13,6	- 5,8	+ 5,1	- 10,3	- 4,1	- 8,6	- 15,0		+ 3,9	- 3,2
	± % 1973/72	-	- 10,5	- 20,8	- 9,8	+ 2,8	+ 41,8	+ 54,5	+ 48,2	+ 62,7	+ 80,2					
ITALIA	1971	7,03	6,50	8,46	8,77	8,79	9,15	9,50	8,13	7,92	7,53	7,37	8,12	8,11	97,29	99,40
	1972	7,78	7,91	8,90	8,34	10,18	7,72	7,80	8,70	7,22	7,11	5,02	7,01	7,90	94,75	
	1973	7,02*	7,73*													
	± % 1972/71	+ 10,7	+ 21,7	+ 5,2	- 4,9	+ 15,8	- 15,6	- 17,9	+ 7,0	- 8,8	- 5,6	- 17,5	- 13,7		- 2,6	
	± % 1973/72	- 9,8	- 2,3													
NEDERLAND	1971	2,08	2,15	2,73	3,00	3,78	3,75	2,53	2,68	2,43	1,98	2,00	1,98	2,59	31,09	28,59
	1972	2,05	2,03	2,38	2,35	3,20	2,98	2,08	2,50	2,05	2,10	2,13	2,05	2,32	27,90	29,15
	1973	2,35	2,15	2,53	2,75	3,23	3,23	3,13	3,55	3,13						
	± % 1972/71	X	X	X	X	X	X	X	X	X	X	X	X		- 10,3	+ 1,9
	± % 1973/72	X	X	X	X	X	X	X	X	X						
BELGIQUE-BELGIE	1971	4,84	5,01	5,85	6,04	6,35	6,69	5,34	6,37	5,61	5,46	5,23	5,33	5,68	68,12	69,70
	1972	5,69	5,25	6,47	5,92	6,87	6,16	4,99	6,33	5,53	5,00	4,51	5,02	5,65	67,74	67,24
	1973	5,48	5,24	5,74	6,26*	6,65*	6,49*	6,10*	6,66*	6,05*						
	± % 1972/71	+ 17,6	+ 4,8	+ 10,6	- 2,0	+ 8,2	- 7,9	- 6,6	- 0,6	- 1,4	- 8,4	- 13,8	- 5,8		- 0,6	- 3,5
	± % 1973/72	- 3,7	- 0,2	- 11,3	+ 5,7	- 3,2	+ 5,4	+ 22,2	+ 5,2	+ 9,4						
LUXEMBOURG	1971	0,16	0,16	0,25	0,23	0,32	0,38	0,28	0,24	0,18	0,14	0,16	0,16	0,22	2,66	2,80
	1972	0,23	0,20	0,23	0,24	0,40	0,34	0,35	0,24	0,17	0,15	0,13	0,15	0,24	2,83	2,81
	1973	0,24	0,22	0,23	0,31	0,30	0,32	0,36	0,23	0,21						
	± % 1972/71	X	X	X	X	X	X	X	X	X	X	X	X		+ 6,4	- 0,4
	± % 1973/72	X	X	X	X	X	X	X	X	X						

II. FLEISCHERZEUGUNG NACH LÄNDERN

II. PRODUCTION DE VIANDE PAR PAYS

1.1.3. KÜHE / VACHES

b. Schlachtgewicht in 1000 Tonnen

b. Poids en carcasse en 1000 tonnes

		J	F	M	A	M	J	J	A	S	O	N	D	Ø M	Kj	Wj
DEUTSCHLAND	1971	41,82	34,94	43,28	35,39	30,36	33,58	29,78	32,46	36,13	34,25	43,84	36,84	36,06	432,67	400,33
	1972	36,89	34,30	34,72	29,33	28,82	22,97	22,84	27,54	27,46	32,52	34,61	30,13	30,18	362,13	353,30
	1973	36,50	30,31	31,30	29,01	28,68	22,40	25,15	27,93	31,07	41,95					
	± % 1972/71	- 11,8	- 1,8	- 19,8	- 17,1	- 5,1	- 31,6	- 23,3	- 15,2	- 24,0	- 5,1	- 21,1	- 18,2		- 16,3	- 11,7
	± % 1973/72	- 1,1	- 1,6	- 9,9	- 1,1	- 0,5	- 2,5	+ 10,1	+ 1,4	+ 13,2	+ 29,0					
FRANCE	1971	65,80	60,37	69,65	60,42	54,63	64,19	62,01	62,82	66,36	63,44	69,20	65,45	63,70	764,34	733,59
	1972	65,99	61,33	62,09	51,17	53,72	50,01	50,49	57,31	52,88	55,72	54,86	52,52	55,67	668,09	636,18
	1973	62,65	51,03	52,83	50,49	48,81	46,59	50,02	50,75	52,83	64,27					
	± % 1972/71	+ 0,3	+ 1,6	- 10,9	- 15,3	- 1,7	- 22,1	- 18,6	- 8,8	- 20,3	- 12,2	- 20,7	- 19,8		- 12,6	- 13,3
	± % 1973/72	- 5,1	- 16,8	- 14,9	- 1,4	- 9,1	- 6,8	- 0,9	+ 11,4	- 0,1	+ 15,3					
ITALIA	1971	12,78	12,10	14,30	11,90	11,94	11,67	11,28	12,17	13,69	13,38	13,23	14,49	12,74	152,93	150,81
	1972	12,90	12,38	12,92	11,12	12,35	10,90	10,30	11,14	10,76	11,15	10,84	11,25	11,50	138,01	
	1973	11,51*	10,11*													
	± % 1972/71	+ 0,9	+ 2,3	- 9,7	- 6,6	+ 3,4	- 6,6	- 8,7	- 8,5	- 21,4	- 16,7	- 18,1	- 22,4		- 9,8	
	± % 1973/72	- 10,8	- 8,3													
NEDERLAND	1971	13,80	12,90	15,18	13,13	11,03	12,18	11,35	12,50	13,43	13,20	13,65	12,80	12,93	155,15	138,79
	1972	11,20	10,73	11,80	9,48	9,75	8,90	8,05	10,90	11,00	12,60	12,63	11,58	10,72	128,52	126,03
	1973	12,43	10,28	10,25	9,08	9,35	7,88	8,70	10,45	10,23						
	± % 1972/71	- 18,9	- 16,8	- 22,3	- 27,8	- 11,6	- 26,9	- 29,1	- 12,8	- 18,1	- 4,6	- 7,5	- 9,5		- 17,1	- 9,2
	± % 1973/72	+ 11,9	- 4,2	- 13,2	- 4,2	- 4,1	- 11,5	+ 8,1	- 4,1	- 2,0						
BELGIQUE-BELGIE	1971	6,65	6,20	7,37	6,32	5,92	6,91	5,16	7,46	7,24	7,19	7,49	7,45	6,78	81,36	77,59
	1972	6,77	6,17	6,29	5,53	5,62	5,22	4,42	5,98	5,86	5,70	5,76	6,21	5,79	69,53	69,28
	1973	6,94	5,95	5,97	5,88*	5,55*	5,06*	4,67*	5,47*	5,86*						
	± % 1972/71	+ 1,8	- 0,5	- 14,7	- 12,5	- 5,1	- 24,5	- 14,4	- 19,8	- 19,1	- 20,7	- 23,1	- 16,6		- 14,5	- 10,7
	± % 1973/72	+ 2,5	- 3,6	- 5,1	- 6,3	- 1,2	- 3,1	+ 5,7	- 8,5	-						
LUXEMBOURG	1971	0,12	0,11	0,14	0,10	0,11	0,10	0,12	0,11	0,12	0,11	0,14	0,11	0,12	1,39	1,44
	1972	0,15	0,12	0,14	0,13	0,10	0,09	0,13	0,11	0,10	0,11	0,09	0,12	0,12	1,39	1,44
	1973	0,18	0,13	0,13	0,14	0,11	0,09	0,15	0,11	0,12						
	± % 1972/71	x	x	x	x	x	x	x	x	x	x	x	x		-	-
	± % 1973/72	x	x	x	x	x	x	x	x	x						

II. FLEISCHERZEUGUNG NACH LÄNDERN

II. PRODUCTION DE VIANDE PAR PAYS

1.1.4. FÄRSEN/GENISSES

b. Schlachtgewicht in 1000 Tonnen

b. Poids en carcasse en 1000 tonnes

		J	F	M	A	M	J	J	A	S	O	N	D	Ø M	Kj	Wj
DEUTSCHLAND	1971	23,37	20,20	22,68	17,49	14,97	14,92	15,60	19,29	22,22	22,14	27,84	21,26	20,16	241,38	217,26
	1972	19,06	16,61	16,98	13,40	13,42	9,44	10,44	14,19	13,57	17,56	19,14	15,68	14,96	179,49	163,19
	1973	16,54	13,12	12,07	11,89	10,75	8,24	9,35	11,10	13,55	18,99					
	± % 1972/71	+ 18,1	- 17,8	- 25,1	- 23,4	- 10,4	- 36,7	- 33,1	- 26,4	- 38,9	- 20,7	- 31,3	- 26,3		- 25,8	- 24,9
	± % 1973/72	- 13,2	- 21,0	- 29,0	- 11,3	- 19,9	- 12,7	- 10,4	+ 21,8	- 0,1	+ 8,1					
FRANCE 1)	1971	.	.	.	.	.	.	.	.	.	.	.	.	.	.	.
	1972	18,46	16,16	16,56	13,91	14,96	14,59	15,32	16,97	15,44	16,34	.	.	.	.	.
	1973	16,35	13,29	13,42	13,42	12,59	11,86	13,95	13,88	14,40	16,91					
	± % 1972/71	.	.	.	.	.	.	.	.	.	.	.	.	.	.	.
	± % 1973/72	- 11,4	- 17,8	- 18,9	- 3,6	- 15,8	- 18,7	- 9,0	- 18,2	- 6,7	+ 3,5					
ITALIA	1971	.	.	.	.	.	.	.	.	.	.	.	.	.	.	.
	1972	.	.	.	.	.	.	.	.	.	.	.	.	.	.	.
	1973	.	.	.	.	.	.	.	.	.	.	.	.	.	.	.
	± % 1972/71	.	.	.	.	.	.	.	.	.	.	.	.	.	.	.
	± % 1973/72	.	.	.	.	.	.	.	.	.	.	.	.	.	.	.
NEDERLAND	1971	4,35	4,23	4,60	4,02	3,05	3,23	3,05	3,95	4,28	4,43	4,88	4,10	4,01	48,17	40,94
	1972	3,28	2,95	3,08	2,53	2,38	2,03	1,68	2,50	2,43	3,08	3,05	2,85	2,65	31,34	28,48
	1973	2,85	2,35	2,25	1,98	1,83	1,63	1,60	1,95	1,98						
	± % 1972/71	- 24,6	- 30,3	- 33,1	- 37,1	- 22,0	- 37,2	- 44,9	- 36,7	- 43,2	- 30,5	- 37,5	- 30,5		- 33,9	- 30,4
	± % 1973/72	- 13,1	- 20,3	- 27,0	- 21,7	- 23,1	- 19,7	- 3,2	- 22,0	- 18,5						
BELGIQUE-BELGIE	1971	4,44	4,25	4,95	4,28	4,41	4,76	3,89	5,26	5,18	4,93	5,08	4,94	4,70	56,37	55,59
	1972	4,96	4,42	4,58	4,14	4,34	3,87	3,88	4,59	4,26	4,70	4,21	4,39	4,36	52,34	49,65
	1973	4,74	4,04	3,83	4,00*	3,54*	3,47*	3,55*	3,82	3,78*						
	± % 1972/71	+ 11,7	+ 4,0	- 7,5	- 3,3	- 1,6	- 18,7	- 0,3	- 12,7	- 17,8	- 4,7	- 17,1	- 11,1		- 7,1	- 10,7
	± % 1973/72	- 4,4	- 8,6	- 16,4	- 3,4	- 18,4	- 10,3	- 9,5	- 16,8	- 11,3						
LUXEMBOURG	1971	0,20	0,19	0,20	0,15	0,14	0,12	0,17	0,24	0,25	0,21	0,28	0,21	0,20	2,36	2,20
	1972	0,25	0,17	0,14	0,11	0,10	0,07	0,15	0,17	0,17	0,20	0,19	0,19	0,16	1,91	1,91
	1973	0,24	0,16	0,14	0,13	0,10	0,07	0,14	0,13	0,14						
	± % 1972/71	X	X	X	X	X	X	X	X	X	X	X	X		- 19,1	- 13,2
	± % 1973/72	X	X	X	X	X	X	X	X	X						

1) Schon in 1.1.3. Kühe enthalten

1) Déjà comprises dans 1.1.3 vaches.

II. FLEISCHERZEUGUNG NACH LÄNDERN

1.1.0. RINDER (ohne Kälber) / GROS BOVINS

II. PRODUCTION DE VIANDE PAR PAYS

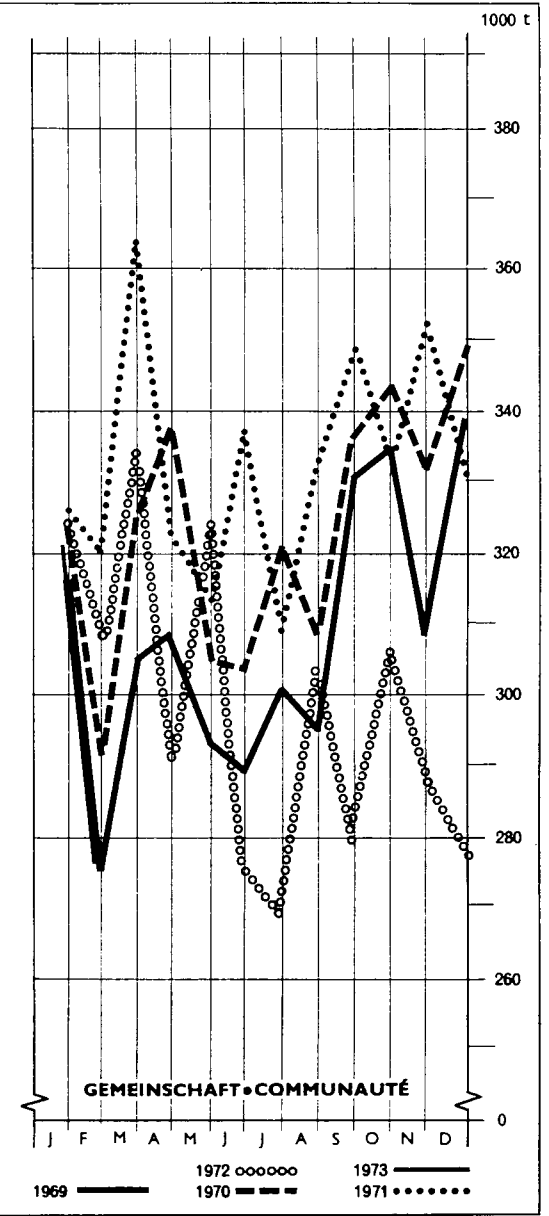
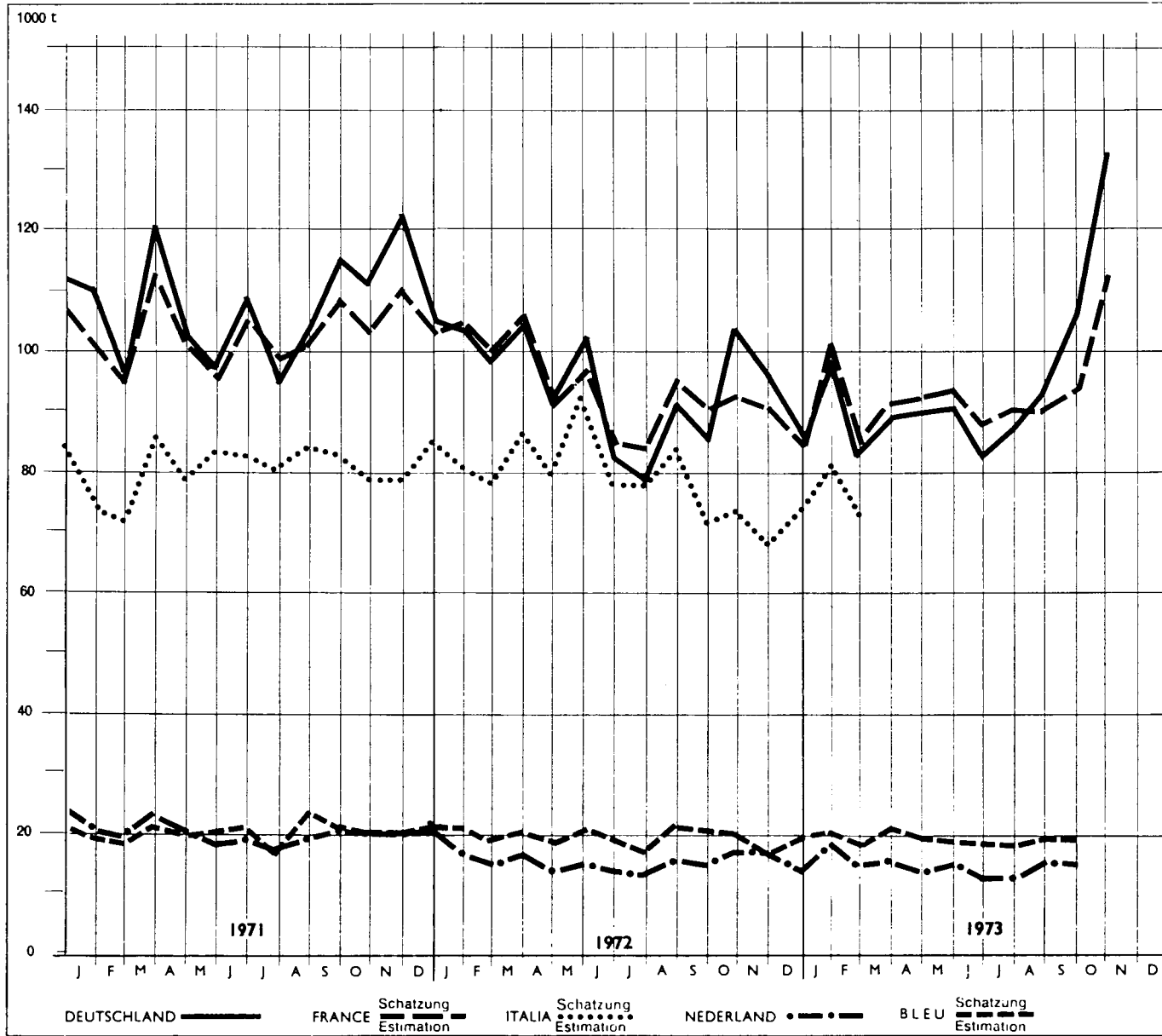



II. FLEISCHERZEUGUNG NACH LÄNDERN

II. PRODUCTION DE VIANDE PAR PAYS

1.1.0. RINDER (ohne Kälber) / GROS BOVINS

b. Schlachtgewicht in 1000 Tonnen

b. Poids en carcasse en 1000 tonnes

		J	F	M	A	M	J	J	A	S	O	N	D	Ø M	Kj	Wj
DEUTSCHLAND	1971	110,72	97,24	120,72	102,86	97,43	109,24	96,20	104,53	115,77	112,10	122,40	105,20	107,87	1 294,45	1 240,73
	1972	104,30	98,46	105,44	90,60	102,05	83,68	79,05	91,00	85,57	103,45	97,22	86,07	93,08	1 126,89	1 071,64
	1973	98,42	83,67	88,34	89,01	90,06	82,78	87,72	93,87	105,58	131,87					
	± % 1972/71	- 5,8	+ 1,3	- 12,7	- 11,9	+ 4,7	- 23,4	- 17,8	- 13,0	- 26,1	- 20,6	- 18,2			- 12,9	- 13,1
	± % 1973/72	- 5,6	- 15,0	- 16,3	- 1,8	- 11,7	- 1,1	+ 11,0	+ 3,2	+ 23,4	+ 27,5					
FRANCE	1971	97,23	90,89	108,77	97,60	92,36	101,90	94,97	98,25	104,01	98,97	105,67	98,38	99,06	1 119,06	1 155,44
	1972	101,29	95,00	103,60	88,24	93,92	81,90	81,05	92,01	86,58	90,21	86,61	81,55	90,27	1 083,28	1 046,92
	1973	97,78	81,68	87,20	87,65	89,84	84,76	86,83	88,07	91,44	109,40					
	± % 1972/71	+ 4,2	+ 6,5	- 5,3	- 9,6	+ 1,7	- 19,6	- 14,7	- 6,3	- 16,8	- 8,9	- 18,0	- 17,1		- 8,9	- 10,2
	± % 1973/72	- 3,5	- 15,6	- 15,4	- 0,7	- 4,4	+ 3,5	+ 7,1	- 4,3	+ 5,6	+ 21,3					
ITALIA	1971	55,91	52,99	63,97	58,83	62,68	61,80	60,40	63,71	62,21	58,83	58,82	63,63	60,31	723,77	725,43
	1972	58,24	56,51	62,96	57,55	66,29	56,28	56,27	60,86	51,50	53,25	48,80	52,71	56,77	681,22	
	1973	58,73	52,42													
	± % 1972/71	+ 4,2	+ 6,6	- 1,6	- 2,2	+ 5,8	- 8,9	- 6,8	- 4,5	- 17,2	- 9,5	- 17,0	- 17,2		- 5,9	
	± % 1973/72	+ 0,8	- 7,2													
NEDERLAND	1971	20,83	19,88	23,18	20,75	18,45	19,65	17,48	19,89	20,95	20,38	21,23	19,48	20,18	242,15	216,42
	1972	17,03	16,25	17,90	14,90	16,13	14,80	13,20	17,08	16,63	18,78	18,78	17,18	16,55	198,66	193,76
	1973	18,20	15,28	15,75	14,55	15,15	13,18	13,93	16,60	15,95						
	± % 1972/71	- 18,3	- 18,3	- 22,8	- 28,2	- 12,6	- 24,7	- 24,5	- 14,1	- 20,6	- 7,9	- 11,6	- 11,8		- 18,0	- 10,5
	± % 1973/72	+ 6,9	- 6,0	- 12,1	- 2,3	- 5,1	- 11,0	+ 5,5	- 2,8	- 4,1						
BELGIQUE-BELGIE	1971	18,74	18,01	20,93	19,16	19,26	20,74	16,54	22,20	21,04	20,71	20,79	20,58	19,90	238,70	239,69
	1972	20,36	18,68	20,52	18,61	20,63	19,03	16,99	20,59	19,35	19,31	18,15	19,25	19,29	231,47	230,30
	1973	20,60	18,22	19,14	20,26	19,60	18,84	17,99	19,91	19,62						
	± % 1972/71	+ 8,6	+ 3,7	- 2,0	- 2,9	+ 1,1	- 7,2	+ 2,7	- 7,3	- 8,0	- 5,8	- 12,7	- 6,5		- 3,0	- 3,9
	± % 1973/72	+ 1,2	- 2,5	- 6,7	+ 8,9	- 5,0	- 1,0	+ 5,9	- 3,3	+ 1,4						
LUXEMBOURG	1971	0,76	0,67	0,79	0,65	0,77	0,74	0,74	0,81	0,87	0,75	0,82	0,65	0,75	9,02	8,76
	1972	0,84	0,68	0,65	0,68	0,75	0,58	0,70	0,66	0,67	0,76	0,59	0,60	0,68	8,10	8,06
	1973	0,85	0,67	0,64	0,72	0,62	0,58	0,72	0,54	0,66						
	± % 1972/71	X	X	X	X	X	X	X	X	X	X	X	X		- 10,2	- 8,0
	± % 1973/72	X	X	X	X	X	X	X	X	X						

II. FLEISCHERZEUGUNG NACH LÄNDERN

1.2.0. KÄLBER / VEAUX

II. PRODUCTION DE VIANDE PAR PAYS

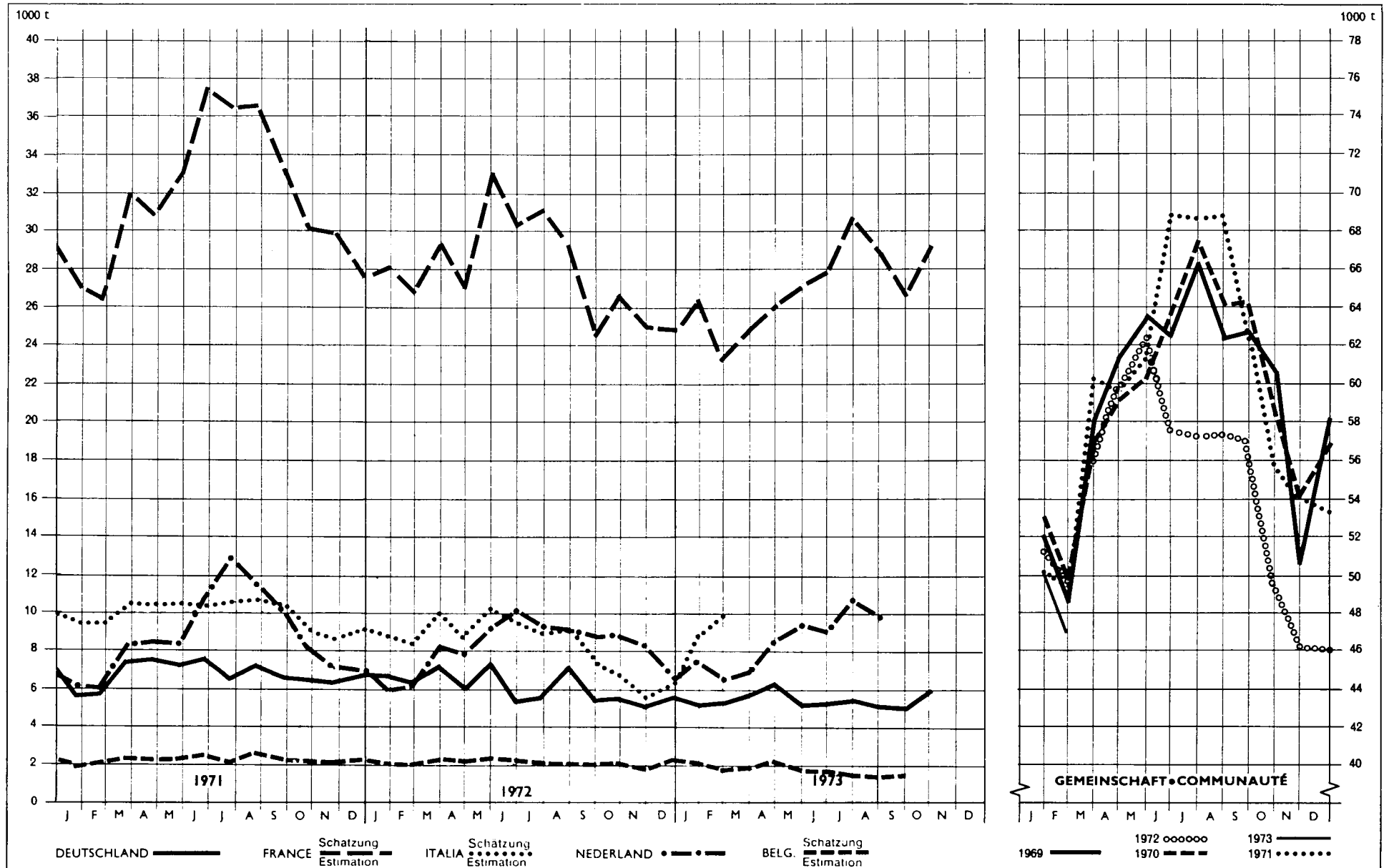

II. FLEISCHERZEUGUNG NACH LÄNDERN

II. PRODUCTION DE VIANDE PAR PAYS

1.2.0. KÄLBER / VEAUX

b. Schlachtgewicht in 1000 Tonnen

b. Poids en carcasse en 1000 tonnes

		J	F	M	A	M	J	J	A	S	O	N	D	Ø M	Kj	Wj
DEUTSCHLAND	1971	5,79	5,82	7,48	7,62	7,24	7,61	6,65	7,24	6,57	6,53	6,43	6,97	6,83	81,95	79,84
	1972	6,81	6,37	7,33	6,03	7,34	5,57	5,72	7,25	5,68	5,69	5,22	5,75	6,23	74,76	62,78
	1973	5,23	5,33	5,87	6,42	5,31	5,31	5,41	5,18	5,17	6,00					
	± % 1972/71	- 17,6	+ 9,5	- 2,0	- 20,9	+ 1,4	- 26,8	- 14,0	+ 0,1	- 13,6	- 12,9	- 18,8	- 17,5		- 8,8	- 13,2
	± % 1973/72	- 23,2	- 16,3	- 20,0	+ 6,4	- 27,7	- 4,7	- 5,4	- 28,6	- 9,0	+ 5,5					
FRANCE	1971	25,05	24,37	29,42	28,50	30,44	34,60	33,57	33,64	30,79	27,71	27,50	25,40	29,25	350,99	340,59
	1972	26,00	24,88	27,15	25,12	30,50	28,33	29,02	27,28	22,68	24,66	23,23	23,15	26,00	312,00	295,54
	1973	24,71	21,82	23,38	24,22	25,31	26,08	28,66	27,09	25,00	27,25					
	± % 1972/71	+ 3,8	+ 2,1	- 7,8	- 11,9	+ 0,2	- 18,1	- 13,6	- 18,9	- 26,3	- 11,0	- 15,5	- 8,9		- 11,1	- 13,2
	± % 1973/72	- 5,0	- 12,3	- 13,9	- 3,6	- 17,0	- 8,0	- 1,6	- 0,7	+ 10,2	+ 10,5					
ITALIA	1971	7,08	7,08	7,79	7,79	7,86	7,79	7,96	8,09	7,58	6,78	6,46	6,94	7,43	89,20	83,32
	1972	6,15	5,94	7,13	6,21	7,34	6,74	6,49	6,62	5,17	4,77	4,13	4,70	6,95	71,39	
	1973	6,31*	7,02*													
	± % 1972/71	- 13,1	- 16,1	- 8,5	- 20,3	- 6,6	- 13,5	- 18,5	- 18,2	- 31,8	- 29,6	- 36,1	- 3,3		- 20,0	
	± % 1973/72	+ 2,6	+ 18,2													
NEDERLAND	1971	6,08	6,00	8,28	8,60	8,45	11,00	13,15	11,85	10,10	8,25	7,08	7,35	8,85	106,19	105,62
	1972	6,00	6,20	8,18	7,95	9,48	10,03	9,45	9,20	8,93	8,90	8,33	6,80	8,29	99,15	100,98
	1973	7,78	6,90	7,00	8,73	9,68	9,28	8,18	10,80	9,95						
	± % 1972/71	- 1,3	+ 3,3	- 1,2	- 7,6	+ 12,2	- 8,8	- 28,1	- 22,4	- 11,6	+ 7,9	+ 17,7	- 7,5		- 6,3	- 4,4
	± % 1973/72	+ 29,7	+ 11,3	- 14,5	+ 9,8	+ 2,1	- 7,5	- 13,4	+ 17,4	+ 11,4						
BELGIQUE-BELGIE	1971	1,93	2,04	2,45	2,31	2,46	2,61	2,07	2,62	2,31	2,31	2,19	2,34	2,30	27,64	27,81
	1972	2,15	2,04	2,51	2,25	2,65	2,37	2,16	2,17	2,11	2,09	1,94	2,14	2,22	26,58	24,59
	1973	2,15	1,91	1,98	2,17*	1,91*	1,86*	1,62*	1,59	1,66*						
	± % 1972/71	+ 11,4	-	+ 2,4	- 2,6	+ 7,7	- 9,2	+ 4,3	- 17,2	- 8,7	- 9,5	- 11,4	- 6,5		- 3,3	- 11,6
	± % 1973/72	-	- 6,4	- 21,1	- 3,6	- 27,9	- 21,5	- 25,0	- 26,7	- 21,3						
LUXEMBOURG	1971	0,01	0,01	0,02	0,02	0,02	0,02	0,02	0,02	0,02	0,01	0,01	0,01	0,02	0,19	0,15
	1972	0,01	0,01	0,01	0,01	0,01	0,01	0,01	0,01	0,00	0,00	0,00	0,00	0,01	0,08	0,05
	1973	0,00	0,00	0,01	0,01	0,00	0,01	0,01	0,01	0,01						
	± % 1972/71	X	X	X	X	X	X	X	X	X	X	X	X	X	- 57,9	- 66,7
	± % 1973/72	X	X	X	X	X	X	X	X	X	X	X	X	X		

II. FLEISCHERZEUGUNG NACH LÄNDERN

II. PRODUCTION DE VIANDE PAR PAYS

1.00. RINDER (einschl. Kälber) / BOVINS

b. Schlachtgewicht in 1000 Tonnen

b. Poids en carcasse en 1000 tonnes

		J	F	M	A	M	J	J	A	S	O	N	D	Ø M	Kj	Wj
DEUTSCHLAND	1971	116,51	103,06	128,20	110,48	104,67	110,89	102,85	111,77	122,34	118,63	128,83	112,17	114,69	1 376,40	1 320,57
	1972	111,11	104,83	112,77	96,63	109,39	89,25	84,77	98,25	91,25	109,14	102,44	91,82	100,14	1 201,65	1 143,42
	1973	103,65	89,00	94,21	95,43	95,37	88,09	93,13	99,05	110,75	137,87					
	± % 1972/71	- 4,6	+ 1,7	- 12,1	- 12,5	+ 4,5	- 23,7	- 17,6	- 12,1	- 25,4	- 8,0	- 20,5	- 18,2		- 12,7	- 13,1
	± % 1973/72	- 6,7	- 15,1	- 16,5	- 1,3	- 12,8	- 1,3	+ 9,9	+ 0,8	+ 21,4	+ 26,3					
FRANCE	1971	122,28	115,26	138,19	126,10	122,80	136,50	128,54	131,89	134,80	126,68	133,17	123,78	128,33	1 539,99	1 507,03
	1972	127,29	21,68	130,19	113,36	124,42	110,23	110,07	119,29	109,26	114,87	109,84	104,70	116,26	1 395,20	1 342,46
	1973	22,9	103,50	106,32	111,87	115,15	110,84	115,49	115,16	116,44	136,65					
	± % 1972/71	+ 4,5	+ 5,6	- 5,8	- 10,2	+ 1,3	- 19,3	- 14,4	- 9,5	- 19,0	- 9,3	- 17,5	- 15,4		- 9,4	- 10,9
	± % 1973/72	- 3,8	- 15,0	- 13,1	- 1,4	+ 7,5	+ 0,6	+ 4,9	- 3,5	+ 6,6	+ 19,0					
ITALIA	1971	62,99	60,07	71,76	66,62	70,54	69,59	68,36	71,80	69,80	65,61	65,28	70,56	67,75	812,97	808,74
	1972	64,38	62,44	70,09	63,76	73,63	63,03	62,77	67,48	56,67	58,02	52,93	74,43	72,7	774,7	774,7
	1973	65,04	59,44	65,6												
	± % 1972/71	+ 2,2	+ 3,9	- 2,3	- 4,3	+ 4,4	- 9,4	- 8,2	- 6,0	- 18,8	- 11,6	- 19,6	- 16,6		- 7,1	
	± % 1973/72	+ 1,0	- 4,8	- 5,1												
NEDERLAND	1971	25,51	25,88	31,46	29,35	26,90	30,65	30,63	31,74	31,05	28,63	27,3	26,83	29,02	348,34	322,04
	1972	25,03	22,45	26,08	22,85	15,15	24,83	22,65	26,28	23,35	27,68	27,11	23,98	24,84	298,11	297,11
	1973	25,98	22,18	22,75	23,26	24,83	22,15	22,11	27,40	25,90						
	± % 1972/71	- 1,4	- 13,3	- 17,1	- 22,2	- 4,8	- 19,0	- 26,1	- 17,2	- 17,7	- 3,3	- 4,2	- 10,6		- 14,0	- 6,5
	± % 1973/72	+ 12,8	- 1,2	- 12,8	+ 1,9	- 3,1	- 9,6	- 2,4	+ 4,3	+ 1,3						
BELGIQUE-BELGIE	1971	20,67	20,05	23,38	21,47	21,72	23,35	18,61	24,82	23,35	23,02	22,98	22,92	22,20	266,34	267,50
	1972	22,51	20,72	23,03	20,86	23,28	21,40	19,15	22,76	21,46	21,40	20,09	21,39	21,51	258,05	254,89
	1973	22,75	20,13	21,12	22,43	21,5	20,70	19,5	21,50	21,28						
	± % 1972/71	+ 8,9	+ 3,3	- 1,5	- 2,8	+ 7,2	- 8,4	+ 2,9	- 8,3	- 8,1	- 7,0	- 12,6	- 6,9		- 3,1	- 4,7
	± % 1973/72	+ 1,1	- 2,8	- 8,3	+ 7,5	- 7,6	- 3,3	+ 2,4	- 5,5	- 0,8						
LUXEMBOURG	1971	0,77	0,68	0,81	0,67	0,79	0,76	0,76	0,63	0,89	0,76	0,83	0,66	0,77	9,21	8,91
	1972	0,85	0,69	0,66	0,63	0,76	0,59	0,71	0,67	0,67	0,76	0,59	0,68	0,68	8,18	8,11
	1973	0,85	0,67	0,64	0,73	0,62	0,59	0,73	0,55	0,67						
	± % 1972/71	X	X	X	X	X	X	X	X	X	X	X	X		- 11,8	- 9,0
	± % 1973/72	X	X	X	X	X	X	X	X	X	X	X	X			

II. FLEISCHERZEUGUNG NACH LÄNDERN

2.0.0. SCHWEINE / PORCS

II. PRODUCTION DE VIANDE PAR PAYS

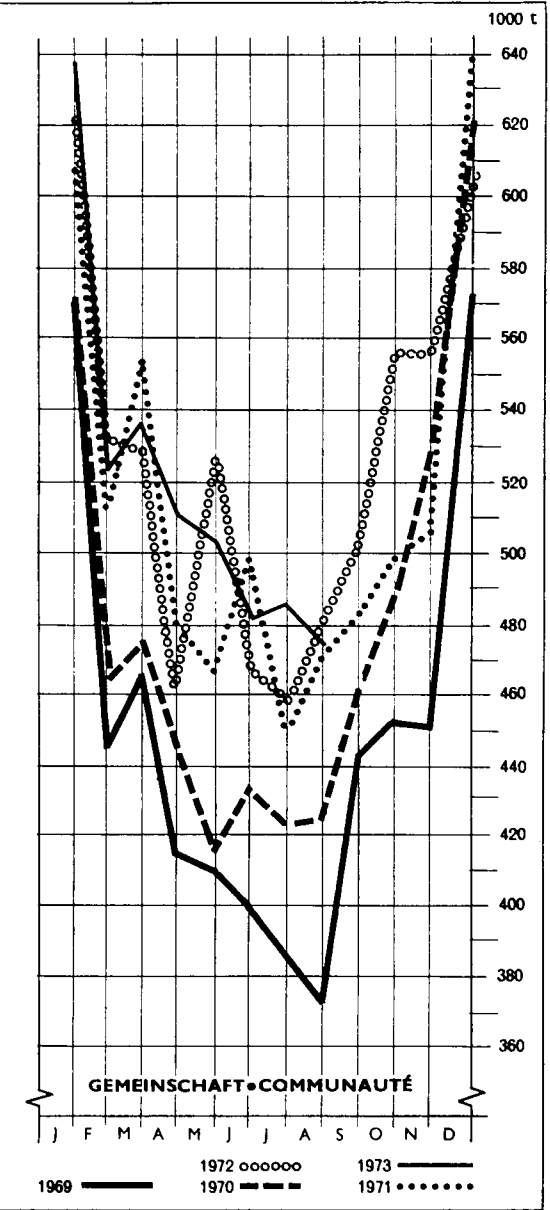
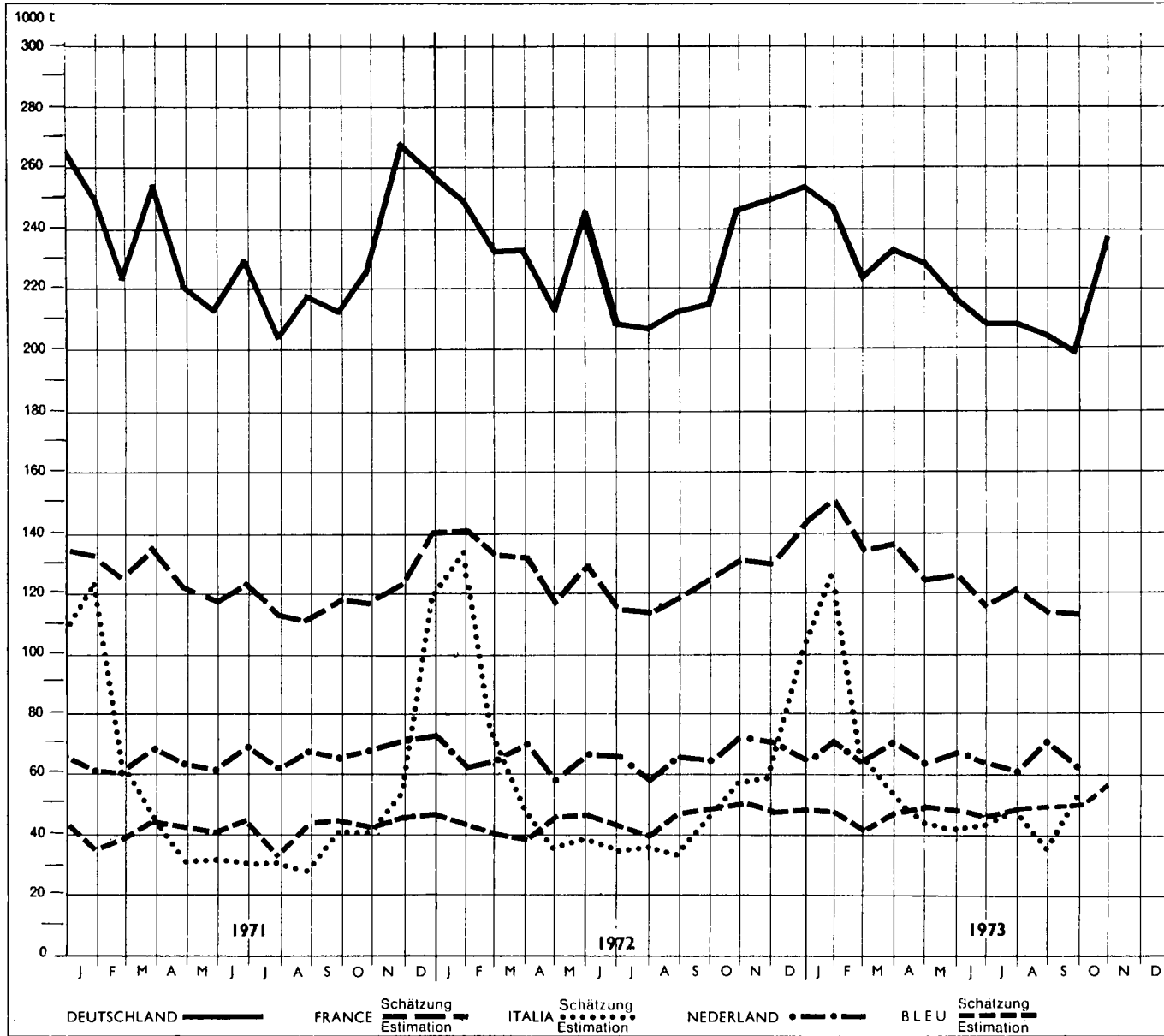



II. FLEISCHERZEUGUNG NACH LÄNDERN

II. PRODUCTION DE VIANDE PAR PAYS

3.0.0. SCHAFE UND ZIEGEN / MOUTONS ET CHEVRES

b. Schlachtgewicht in 1000 Tonnen

b. Poids en carcasse en 1000 tonnes

		J	F	M	A	M	J	J	A	S	O	N	D	Ø M	Kj	Wj
DEUTSCHLAND	1971	0,87	1,04	1,19	1,09	0,80	0,92	0,86	0,95	1,12	1,25	1,38	1,20	1,06	12,67	13,03
	1972	1,01	1,06	1,34	0,96	1,01	0,89	0,88	1,04	1,10	1,46	1,39	1,22	1,11	13,36	13,42
	1973	1,25	0,99	0,94	1,25	1,09	0,81	0,81	0,87	1,11	1,38					
	± % 1972/71	+ 16,1	+ 1,9	+ 12,6	- 11,9	+ 26,3	- 3,3	+ 2,3	+ 9,5	- 1,8	+ 16,8	+ 0,7	+ 1,7		+ 5,4	+ 3,0
	± % 1973/72	+ 23,8	- 6,6	- 29,9	+ 30,2	+ 7,9	- 9,0	- 7,9	+ 16,3	+ 0,9	- 5,5					
FRANCE	1971	8,30	8,62	10,03	9,00	9,91	10,80	10,44	11,73	11,00	10,98	10,98	10,08	10,15	121,87	124,84
	1972	7,96	8,32	10,89	9,36	12,05	11,05	11,90	13,14	10,35	11,04	9,42	9,28	10,40	124,76	126,43
	1973	8,30	8,06	9,61	12,32	11,79	11,22	11,47	11,14	9,86	10,83					
	± % 1972/71	- 4,1	- 3,5	+ 8,6	+ 3,3	+ 21,6	+ 2,3	+ 14,0	+ 12,0	- 5,9	+ 0,9	- 13,8	- 7,9		+ 2,1	- 1,3
	± % 1973/72	- 4,3	- 3,1	- 11,8	+ 31,6	- 2,2	+ 1,5	- 3,6	- 15,2	- 4,7	- 1,9					
ITALIA	1971	3,29	3,26	3,68	6,05	3,72	3,33	3,00	3,55	3,41	3,56	3,54	5,70	3,84	46,08	44,81
	1972	3,07	3,04	5,87	3,48	3,76	2,83	2,78	3,49	3,23	3,11	2,82	4,73	35,45	42,54	
	1973	2,79*	2,80*	3,53*												
	± % 1972/71	- 6,7	- 4,4	+ 59,5	- 42,6	+ 1,1	- 15,0	- 7,3	- 1,7	- 3,3	- 3,4	- 20,3	- 17,0		- 7,7	
	± % 1973/72	- 9,2	- 7,9	- 39,9												
NEDERLAND	1971	0,93	0,62	0,74	0,46	0,53	0,55	0,95	1,18	1,30	1,38	1,33	1,05	0,97	1,55	11,11
	1972	0,88	0,68	0,65	0,50	0,58	0,63	0,58	1,08	1,30	1,60	1,38	1,18	0,92	11,04	10,80
	1973	1,05	0,60	0,60	0,50	0,45	0,48	0,55	0,95	1,03						
	± % 1972/71	X	X	X	X	X	X	X	X	X	X	X	X	X	- 5,2	- 2,8
	± % 1973/72	X	X	X	X	X	X	X	X	X						
BELGIQUE-BELGIE	1971	0,17	0,13	0,10	0,12	0,09	0,08	0,05	0,08	0,11	0,16	0,18	0,17	0,12	1,44	1,30
	1972	0,14	0,08	0,11	0,08	0,08	0,06	0,05	0,07	0,09	0,14	0,15	0,15	0,10	1,20	1,18
	1973	0,14	0,05	0,08	0,09*	0,07*	0,05*	0,01*	0,05*	0,09*						
	± % 1972/71	X	X	X	X	X	X	X	X	X	X	X	X	X	- 16,7	- 9,2
	± % 1973/72	X	X	X	X	X	X	X	X	X						
LUXEMBOURG	1971	.	.	.	.	.	.	.	.	.	.	.	.	.	.	.
	1972	.	.	.	.	.	.	.	.	.	.	.	.	.	.	.
	1973	.	.	.	.	.	.	.	.	.	.	.	.	.	.	.
	± % 1972/71	.	.	.	.	.	.	.	.	.	.	.	.	.	.	.
	± % 1973/72	.	.	.	.	.	.	.	.	.	.	.	.	.	.	.

II. FLEISCHERZEUGUNG NACH LÄNDERN

4.0.0. EINHUFER / EQUIDES

II. PRODUCTION DE VIANDE PAR PAYS

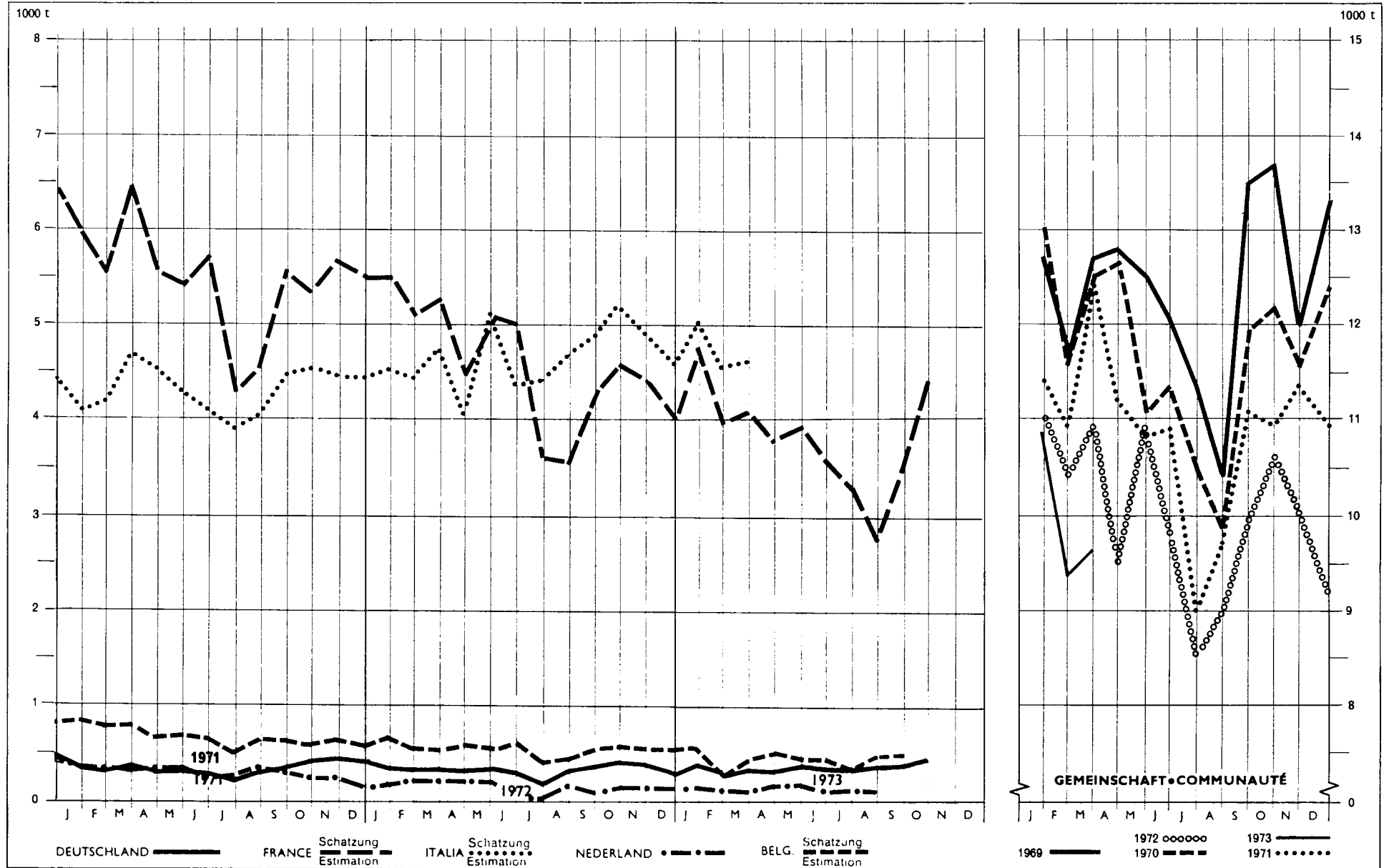



II. FLEISCHERZEUGUNG NACH LÄNDERN

II. PRODUCTION DE VIANDE PAR PAYS

4.0.0. EINHUFER/EQUIDES

b. Schlachtgewicht in 1000 Tonnen

b. Poids en carcasse en 1000 tonnes

		J	F	M	A	M	J	J	A	S	O	N	D	Ø M	Kj	Wj
DEUTSCHLAND	1971	0,35	0,34	0,37	0,33	0,33	0,32	0,26	0,34	0,36	0,43	0,44	0,43	0,36	4,30	4,32
	1972	0,36	0,35	0,35	0,31	0,37	0,32	0,26	0,34	0,35	0,41	0,40	0,39	0,35	4,21	4,11
	1973	0,36	0,30	0,33	0,32	0,39	0,26	0,26	0,30	0,33	0,41					
	± % 1972/71	x	x	x	x	x	x	x	x	x	x	x	x		- 2,1	- 4,9
	± % 1973/72	x	x	x	x	x	x	x	x	x	x					
FRANCE	1971	5,94	5,56	6,47	5,60	5,41	5,70	4,32	4,54	5,62	5,34	5,69	5,46	5,47	65,65	61,14
	1972	5,53	5,10	5,27	4,55	5,07	4,65	3,70	3,69	4,32	4,61	4,40	4,01	4,60	54,90	48,87
	1973	4,74	3,99	4,14	3,78	3,93	3,56	3,27	2,83	3,48	4,37					
	± % 1972/71	- 6,9	- 8,3	- 18,7	- 19,7	- 6,3	- 18,4	- 14,4	- 19,8	- 23,1	- 13,7	- 22,7	- 26,6		- 16,4	- 20,1
	± % 1973/72	- 14,3	- 11,8	- 21,4	- 17,0	- 22,5	- 23,5	- 11,7	- 23,3	- 19,4	- 5,2					
ITALIA	1971	3,44	3,49	3,91	3,76	3,56	3,46	3,20	3,39	3,72	3,76	3,70	3,67	3,59	43,06	43,81
	1972	3,72	3,66	3,92	3,41	4,12	3,54	3,58	3,90	3,98	4,29	4,05	3,78	3,83	45,95	
	1973	4,14*	3,75*	3,80*												
	± % 1972/71	+ 8,1	+ 4,9	+ 0,3	- 9,3	+ 15,7	+ 2,3	+ 11,9	+ 15,0	+ 7,8	+ 14,1	+ 9,5	+ 3,0		+ 6,7	
	± % 1973/72	+ 11,2	+ 2,5	- 3,1												
NEDERLAND	1971	0,35	0,35	0,33	0,38	0,38	0,28	0,28	0,38	0,30	0,25	0,25	0,23	0,31	3,76	3,10
	1972	0,23	0,25	0,25	0,25	0,25	0,18	0,15	0,23	0,20	0,20	0,20	0,20	0,22	2,59	2,26
	1973	0,20	0,18	0,15	0,20	0,20	0,15	0,15	0,18	0,15						
	± % 1972/71	x	x	x	x	x	x	x	x	x	x	x	x		- 31,1	- 27,1
	± % 1973/72	x	x	x	x	x	x	x	x	x						
BELGIQUE-BELGIE	1971	0,65	0,77	0,72	0,67	0,69	0,65	0,50	0,57	0,61	0,59	0,67	0,65	0,69	8,26	7,41
	1972	0,72	0,58	0,56	0,59	0,54	0,60	0,38	0,47	0,55	0,58	0,55	0,55	0,56	6,67	5,86
	1973	0,57*	0,38*	0,43*	0,50*	0,45*	0,15*	0,28*	0,45*	0,46*						
	± % 1972/71	x	x	x	x	x	x	x	x	x	x	x	x		- 19,2	- 26,9
	± % 1973/72	x	x	x	x	x	x	x	x	x						
LUXEMBOURG	1971	.	.	.	.	.	.	.	.	.	.	.	.	.	.	.
	1972	.	.	.	.	.	.	.	.	.	.	.	.	.	.	.
	1973	.	.	.	.	.	.	.	.	.	.	.	.	.	.	.
	± % 1972/71	.	.	.	.	.	.	.	.	.	.	.	.	.	.	.
	± % 1973/72	.	.	.	.	.	.	.	.	.	.	.	.	.	.	.

II. FLEISCHERZEUGUNG NACH LÄNDERN

II. PRODUCTION DE VIANDE PAR PAYS

O.O.O. SCHLACHTUNGEN INSGESAMT/ENSEMBLE DES ANIMAUX ABATTUS

b. Schlachtgewicht in 1000 Tonnen

b. Poids en carcasse en 1000 tonnes

		J	F	M	A	M	J	J	A	S	O	N	D	Ø M	Kj	Wj
DEUTSCHLAND	1971	362,63	326,04	381,76	329,20	316,10	345,23	307,87	326,46	330,42	344,11	393,15	369,30	344,4	4 132,27	4 058,52
	1972	354,78	334,04	345,56	306,50	350,57	295,76	294,01	310,73	305,30	355,11	351,23	347,53	329,26	3 951,12	3 897,95
	1973	352,86	312,99	327,88	326,10	315,15	299,03	304,10	303,72	309,29	375,66					
	± % 1972/71	- 2,2	+ 2,5	- 9,5	- 6,9	+ 10,9	- 14,3	- 4,5	- 4,8	- 7,6	+ 3,2	- 10,7	- 5,9		- 4,4	- 1,0
	± % 1973/72	- 0,5	- 6,3	- 5,2	+ 6,3	- 10,1	+ 1,1	+ 3,1	- 2,3	+ 1,3	+ 5,8					
FRANCE	1971	270,52	255,74	292,39	262,90	256,82	276,50	257,90	260,96	270,32	261,00	273,74	270,22	267,69	5 219,31	5 195,11
	1972	282,18	268,90	280,15	244,67	271,84	243,23	241,57	255,82	248,53	264,22	254,26	260,19	259,65	5 115,95	5 076,46
	1973	287,23	250,75	260,83	252,97	257,47	242,62	250,83	244,53	244,48	282,65					
	± % 1972/71	+ 4,2	+ 5,1	- 4,2	- 6,9	+ 5,8	- 12,0	- 6,3	- 2,0	- 8,1	+ 1,2	- 7,1	- 7,2		- 3,2	- 3,7
	± % 1973/72	+ 1,8	- 6,7	- 0,9	+ 3,4	- 5,3	- 0,2	+ 3,8	- 4,4	- 1,6	+ 7,0					
ITALIA	1971	168,94	116,37	116,02	101,45	104,26	100,84	99,69	101,50	110,39	107,20	115,16	175,46	118,10	1 417,25	1 422,79
	1972	173,62	120,31	115,80	96,94	111,73	95,07	97,23	100,60	99,83	110,59	104,70	143,02	114,13	1 369,50	
	1973	168,27	117,09	113,71												
	± % 1972/71	+ 2,8	+ 3,4	- 0,2	- 4,5	+ 7,2	- 5,7	- 2,5	- 0,9	- 9,6	+ 3,2	- 9,1	- 18,5		- 3,4	
	± % 1973/72	- 3,1	- 2,7	- 1,8												
NEDERLAND	1971	89,19	87,58	101,67	94,33	89,43	100,72	94,56	102,00	99,25	97,36	100,49	101,21	96,55	1 158,95	1 136,05
	1972	86,64	87,78	97,18	82,70	93,74	92,04	82,68	95,39	92,96	101,88	99,39	89,06	91,76	1 101,44	1 109,60
	1973	98,43	86,16	93,40	88,08	94,58	87,19	83,21	99,53	90,68						
	± % 1972/71	- 2,9	+ 0,2	- 4,4	- 12,3	+ 4,8	- 8,7	- 12,7	- 6,5	- 6,3	+ 3,6	- 1,1	- 12,0		- 5,0	
	± % 1973/72	+ 13,6	- 3,8	- 3,5	+ 6,5	+ 0,9	- 5,3	+ 0,6	+ 5,5	- 2,4						
BELGIQUE-BELGIE	1971	57,59	57,55	67,89	61,86	60,50	65,48	50,36	65,17	65,00	63,47	66,13	67,64	62,38	748,51	757,91
	1972	63,17	58,88	66,30	61,83	67,60	62,36	55,38	67,60	67,70	68,92	65,19	66,99	64,33	771,92	791,43
	1973	68,66	60,50	66,93	69,02	71,53	67,77	62,41	68,51	68,43						
	± % 1972/71	+ 9,7	+ 2,3	- 2,3	- 0,0	+ 11,9	- 4,8	+ 10,0	+ 3,7	+ 4,2	+ 8,6	- 1,4	- 1,0		+ 3,1	+ 4,4
	± % 1973/72	+ 8,7	+ 2,8	+ 1,0	+ 11,3	+ 6,3	+ 7,0	+ 12,7	+ 1,4	+ 1,1						
LUXEMBOURG	1971	1,66	1,42	1,62	1,30	1,47	1,40	1,36	1,50	1,57	1,51	1,88	1,66	1,53	18,35	18,09
	1972	1,82	1,46	1,37	1,30	1,41	1,25	1,37	1,24	1,42	1,56	1,46	1,52	1,43	17,19	16,63
	1973	1,78	1,32	1,36	1,49	1,20	1,14	1,35	1,16	1,25						
	± % 1972/71	+ 9,6	+ 2,8	- 15,4	-	- 4,1	- 10,7	+ 0,7	- 17,3	- 9,6	+ 3,3	- 22,4	- 8,4		- 6,3	-
	± % 1973/72	- 2,2	- 2,1	- 0,7	+ 14,6	- 14,9	- 8,8	- 1,5	- 6,4	- 12,0						

Teil III

**SCHWEINESCHLACHTUNGEN**

Partie III

**ABATTAGES DE PORCS**

Angaben, übermittelt von den Mitgliedstaaten gemäß Artikel 6 der Richtlinie 68/161/EWG des Rates vom 27/3/1968.

Données transmises par les États membres en application de l'article 6 de la directive 68/161/CEE du Conseil du 27/3/1968.

## III. SCHWEINESCHLACHTUNGEN

## III. ABATTAGES DE PORCS

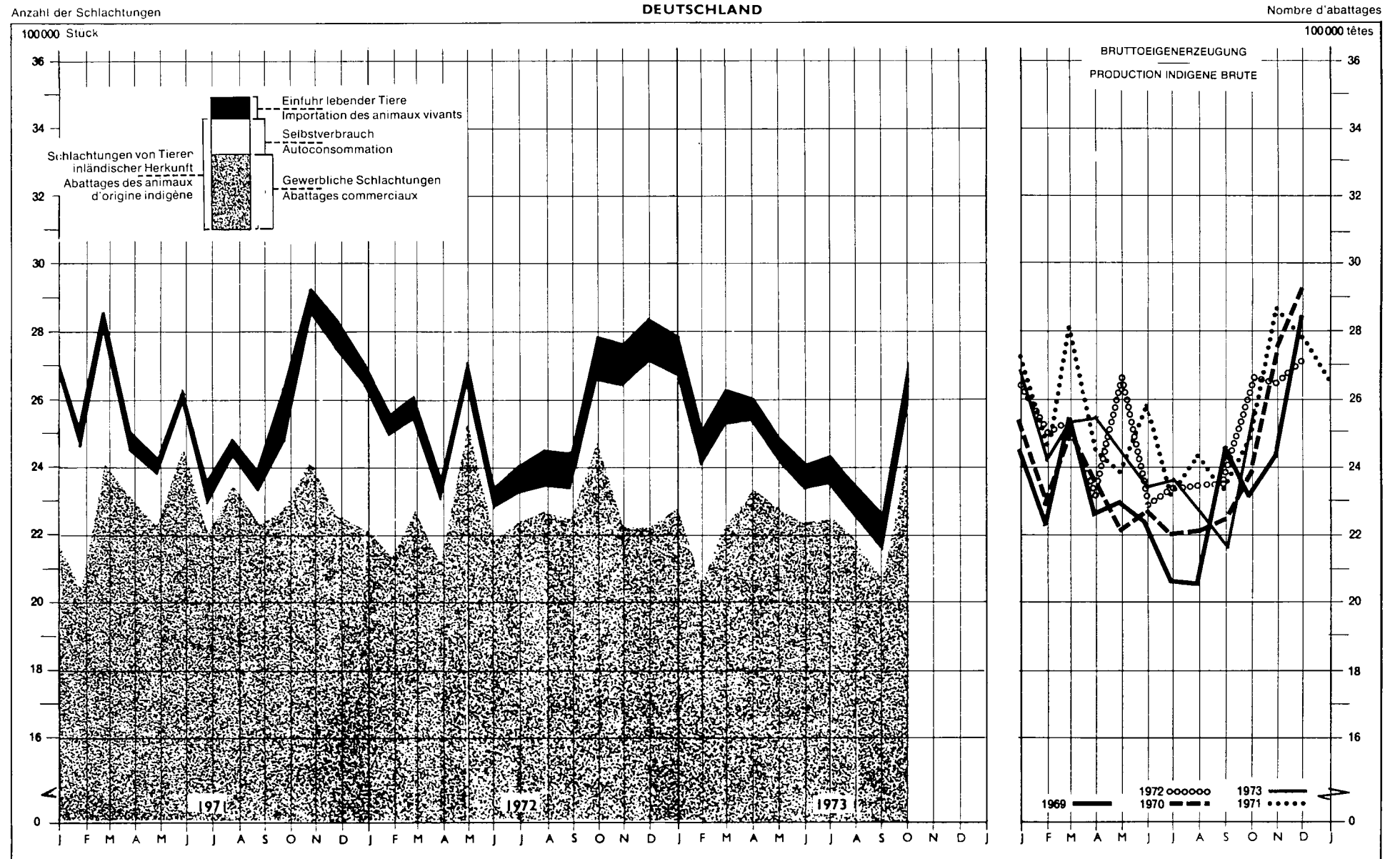

III. SCHWEINESCHLACHTUNGEN

III. ABATTAGES DE PORCS

DEUTSCHL.

a. Anzahl der Schlachtungen in 1000 Stück

a. Nombre d'abattages en 1000 têtes

		J	F	M	A	M	J	J	A	S	O	N	D	Ø M	Kj	Wj	
BRUTTOEIGENERZEUGUNG PRODUCTION INDIGÈNE BRUTE	1971	2 728,6	2 471,3	2 813,1	2 453,6	2 389,2	2 589,2	2 300,5	2 409,0	2 325,1	2 462,7	2 862,1	2 760,8	2 547,1	30 565,2	30 024,0	
	1972	2 649,3	2 409,3	2 534,0	2 303,1	2 659,3	2 268,8	2 320,7	2 328,2	2 316,9	2 641,3	2 635,7	2 707,6	2 467,9	29 854,2	29 921,2	
	1973	2 688,9	2 424,0	2 510,5	2 518,0	2 453,6	2 335,7	2 355,0	2 257,3	2 164,3							
	± % 1972/71	- 2,9	+ 0,7	- 10,8	- 6,1	+ 11,3	- 12,4	+ 0,9	- 3,4	- 0,4	+ 3,2	- 7,9	- 2,1		- 2,3	- 0,3	
	± % 1973/72	+ 1,5	- 2,6	+ 0,2	+ 10,6	- 8,5	+ 3,0	+ 1,5	- 3,0	- 8,4							
NETTOEIGENERZEUGUNG - PRODUCTION INDIGÈNE NETTE	Gewerblich Commerciale	1971	2 207,1	2 046,0	2 423,4	2 221,7	2 226,1	2 466,7	2 204,3	2 328,1	2 222,2	2 266,7	2 407,1	2 238,8	2 271,5	27 258,2	27 027,7
		1972	2 213,0	2 128,0	2 231,5	2 110,8	2 505,9	2 171,3	2 230,8	2 237,8	2 207,6	2 443,6	2 204,0	2 218,1	2 241,9	26 902,4	25 998,4
		1973	2 284,1	2 073,8	2 232,2	2 342,9	2 282,8	2 234,7	2 257,7	2 186,0	2 076,0	2 426,2					
		± % 1972/71	+ 0,3	+ 4,0	- 7,9	- 5,0	+ 12,6	- 12,0	+ 1,2	- 3,9	- 0,7	+ 7,8	- 8,4	- 0,9		- 1,3	- 0,1
		± % 1973/72	+ 3,2	- 2,5	+ 0,3	+ 10,9	- 8,9	+ 2,9	+ 1,2	- 2,3	- 6,0	- 0,7					
	Zum Selbstverbrauch Autococonsumation	1971	512,9	417,3	386,2	228,4	159,7	120,3	95,8	80,6	102,3	194,2	451,5	519,0	272,4	3 268,4	2 982,1
		1972	433,9	360,9	302,1	191,8	153,0	97,0	89,4	89,7	108,5	194,5	427,6	486,8	244,6	2 935,2	2 891,3
		1973	401,2	345,8	299,6	202,9	146,6	98,7	97,7	69,8	86,5	166,8					
		± % 1972/71	- 15,4	- 13,6	- 21,8	- 16,0	- 4,2	- 19,4	- 6,7	+ 11,3	+ 6,1	+ 0,2	- 5,3	- 6,2		- 10,2	- 3,0
		± % 1973/72	- 7,5	- 4,2	- 0,9	+ 5,7	- 4,2	+ 1,8	+ 8,6	- 22,2	- 20,3	- 14,2					
Insgesamt Total	1971	2 720,0	2 463,5	2 809,6	2 450,1	2 385,8	2 587,0	2 300,1	2 408,7	2 324,5	2 460,9	2 858,6	2 757,8	2 543,9	30 526,6	30 009,8	
	1972	2 646,9	2 408,9	2 533,6	2 302,6	2 658,9	2 268,3	2 320,2	2 327,5	2 316,1	2 638,1	2 631,6	2 704,9	2 446,0	29 837,6	29 889,7	
	1973	2 685,3	2 419,6	2 537,8	2 545,8	2 429,4	2 333,4	2 354,2	2 255,8	2 162,5	2 593,0						
	± % 1972/71	- 2,7	+ 1,0	- 9,8	- 6,0	+ 11,4	- 12,3	+ 0,9	- 3,4	- 0,4	+ 7,2	- 8,0	- 2,0		- 2,3	- 0,4	
	± % 1973/72	+ 1,5	- 2,8	+ 0,1	+ 10,5	- 8,6	+ 2,9	+ 1,5	- 3,1	- 6,6	- 1,7						
Schlachtungen von Tieren ausländischer Herkunft Abattages d'animaux d'origine étrangère	1971	27,9	33,6	49,2	41,8	40,9	44,8	52,1	59,9	57,7	58,2	57,0	66,4	49,1	589,5	723,4	
	1972	51,8	57,0	64,0	58,4	68,7	72,2	68,7	94,7	118,9	121,0	119,7	116,9	84,3	1 012,0	1 145,7	
	1973	98,2	96,9	93,6	73,7	69,4	70,0	71,9	96,1	102,5	110,1						
	± % 1972/71	+ 85,7	+ 69,6	+ 30,0	+ 39,7	+ 68,0	+ 61,1	+ 31,9	+ 58,1	+ 106,0	+ 107,9	+ 110,0	+ 76,0		+ 71,6	+ 57,8	
	± % 1973/72	+ 89,6	+ 70,0	+ 46,2	+ 26,1	+ 1,0	- 3,1	+ 4,7	+ 1,5	- 13,8	- 9,0						
Schlachtungen insgesamt Abattages totaux	1971	2 747,9	2 497,1	2 858,8	2 491,9	2 426,7	2 631,8	2 352,2	2 468,6	2 382,2	2 519,1	2 915,6	2 824,2	2 593,0	31 116,1	30 733,2	
	1972	2 698,7	2 545,9	2 597,6	2 361,0	2 727,6	2 340,5	2 388,9	2 422,2	2 435,0	2 759,1	2 751,3	2 821,8	2 570,8	30 849,6	30 031,4	
	1973	2 783,5	2 516,5	2 631,4	2 619,5	2 498,8	2 403,4	2 426,1	2 351,9	2 265,0	2 703,1						
	± % 1972/71	- 1,8	+ 2,0	- 9,1	- 5,3	+ 12,4	- 11,1	+ 1,6	- 1,9	+ 2,2	+ 9,5	- 5,6	- 0,1		- 0,9	+ 1,0	
	± % 1973/72	+ 3,1	- 1,2	+ 1,3	+ 10,9	- 8,4	+ 2,7	+ 1,6	- 2,9	- 7,0	- 2,0						

III. SCHWEINESCHLACHTUNGEN

III. ABATTAGES DE PORCS

Anzahl der Schlachtungen

FRANCE

Nombre d'abattages

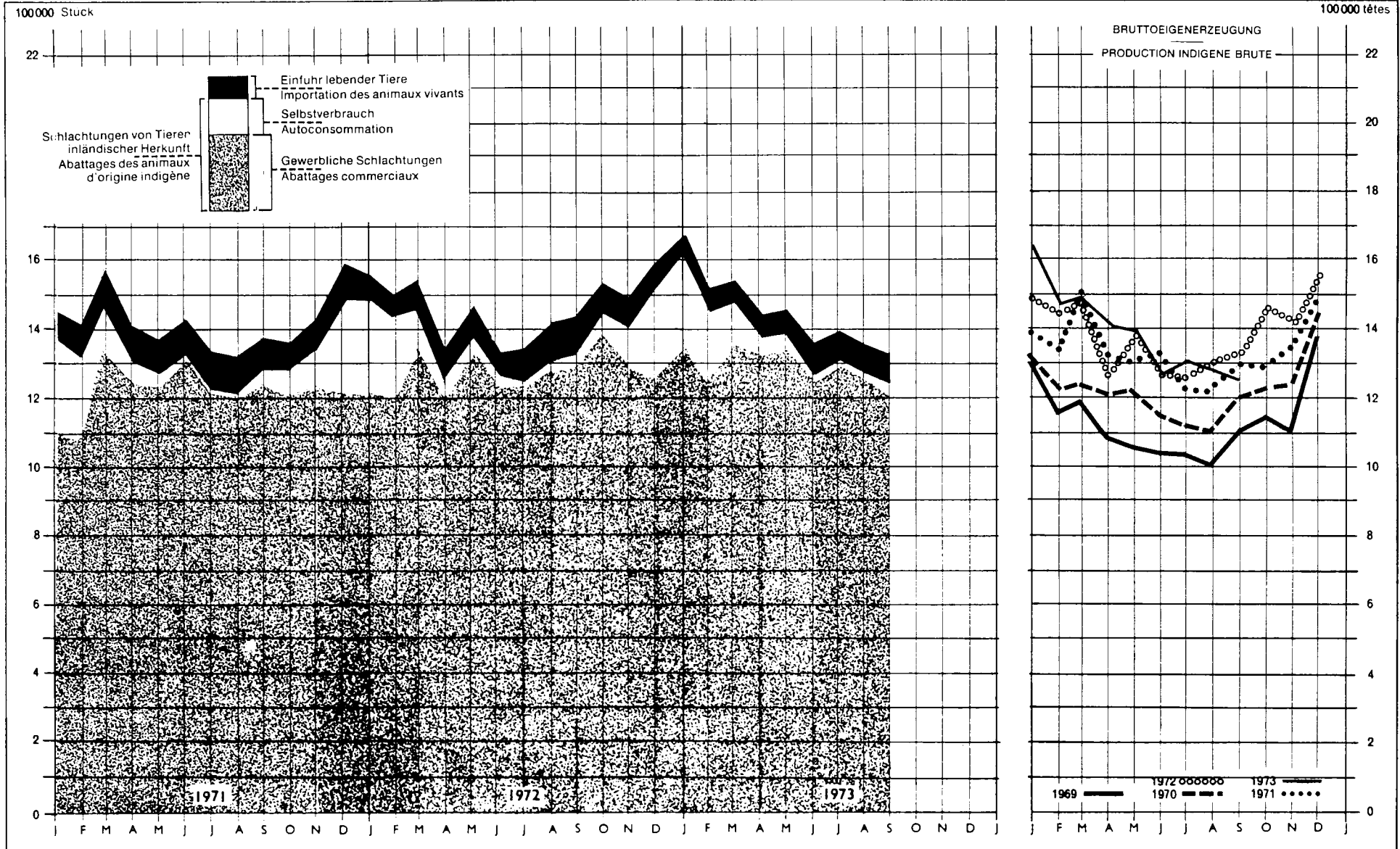

III. SCHWEINESCHLACHTUNGEN

III. ABATTAGES DE PORCS

FRANCE

Schätzung — Estimation

a. Anzahl der Schlachtungen in 1000 Stück

a. Nombre d'abattages en 1000 têtes

		J	F	M	A	M	J	J	A	S	O	N	D	Ø M	Kj	Wj	
BRUTTOERZEUGUNG PRODUCTION INDIGENE BRUTE	1971	1 400,4	1 344,1	1 511,3	1 336,9	1 300,3	1 340,8	1 242,5	1 232,9	1 298,0	1 291,3	1 349,2	1 499,5	1345,6	16 147,2	16 258,6	
	1972	1 496,0	1 445,5	1 475,3	1 269,4	1 387,4	1 271,6	1 264,2	1 305,3	1 339,6	1 471,0	1 422,7	1 546,9	1391,2	16 694,9	17 037,0	
	1973	1 633,5	1 476,1	1 499,8	1 403,8	1 399,2	1 274,9	1 319,2	1 280,2	1 252,8	1 439,9						
	± % 1972/71	+ 6,8	+ 7,5	- 2,4	- 5,1	+ 6,7	- 5,2	+ 1,7	+ 5,9	+ 3,2	+ 13,9	+ 5,4	+ 3,2		+ 3,4	+ 4,8	
	± % 1973/72	+ 9,2	+ 2,1	+ 1,7	+ 10,5	+ 0,9	+ 0,3	+ 4,4	- 1,9	- 6,5	- 2,1						
NETTOERZEUGUNG — PRODUCTION INDIGENE NETTE	Gewerblich Commerciale	1971	1 102,1	1 084,1	1 357,8	1 264,8	1 247,1	1 317,3	1 221,6	1 213,0	1 247,9	1 208,6	1 229,4	1 219,6	1226,1	14 713,3	14 892,7
		1972	1 215,2	1 203,8	1 337,3	1 205,8	1 340,4	1 250,1	1 245,2	1 286,6	1 290,2	1 387,3	1 300,0	1 267,5	1277,5	15 329,4	15 659,3
		1973	1 348,5	1 234,0	1 361,1	1 335,6	1 349,1	1 254,3	1 299,3	1 263,2	1 209,8	1 363,2					
		± % 1972/71	+ 10,3	+ 11,0	- 1,5	- 4,7	+ 7,5	- 5,1	+ 1,9	+ 6,1	+ 3,4	+ 14,8	+ 5,7	+ 3,9		+ 4,2	+ 5,2
		± % 1973/72	+ 11,0	+ 2,5	+ 1,8	+ 10,7	+ 0,6	+ 0,3	+ 4,3	- 1,8	- 6,2	- 1,7					
	Zum Selbstverbrauch Autococonsumation	1971	285,0	245,0	140,0	62,0	45,0	19,0	16,0	15,0	43,0	76,0	114,0	275,0	111,3	1 335,0	1 309,0
		1972	276,0	237,0	134,0	61,0	44,0	18,0	16,0	15,0	42,0	74,0	110,0	255,0	107,7	1 292,0	1 278,0
		1973	272,0	232,0	131,0	60,0	43,0	18,0	16,0	15,0	41,0	72,0					
		± % 1972/71	- 3,1	- 3,3	- 4,3	- 1,6	- 2,2	- 5,3	-	-	- 2,3	- 2,5	- 3,5	- 3,5		- 3,2	- 2,4
		± % 1973/72	- 1,4	- 2,1	- 2,2	- 1,7	- 2,3	-	-	-	- 2,4	- 2,7					
Insgesamt Total	1971	1 387,1	1 329,1	1 497,8	1 326,8	1 292,1	1 336,3	1 237,6	1 228,0	1 290,9	1 284,6	1 343,4	1 494,6	1337,4	16 048,3	16 201,7	
	1972	1 491,2	1 440,8	1 471,3	1 266,8	1 384,4	1 268,1	1 261,2	1 301,6	1 332,2	1 461,3	1 410,0	1 532,5	1385,1	16 621,4	16 937,3	
	1973	1 620,5	1 466,0	1 492,1	1 395,6	1 392,1	1 272,2	1 315,3	1 278,2	1 250,8	1 435,2						
	± % 1972/71	+ 7,5	+ 8,4	- 1,8	- 4,5	+ 7,1	- 5,1	+ 1,9	+ 6,0	+ 3,3	+ 13,8	+ 5,0	+ 2,5		+ 3,6	+ 4,5	
	± % 1973/72	+ 8,7	+ 1,7	+ 1,4	+ 10,1	+ 0,6	+ 0,3	+ 4,3	- 1,8	- 6,1	- 1,8						
Schlachtungen von Tieren ausländischer Herkunft Abattages d'animaux d'origine étrangère	1971	100,0	92,3	87,8	85,3	82,9	97,3	103,8	96,4	92,6	87,0	83,8	88,2	91,4	1 097,4	982,7	
	1972	73,8	62,2	73,7	68,8	78,4	74,0	96,4	97,2	101,0	77,8	78,3	62,4	78,7	944,0	892,1	
	1973	65,7	50,3	57,6	46,9	74,7	63,9	85,2	75,6	86,5	81,7						
	± % 1972/71	- 26,2	- 32,6	- 16,1	- 19,4	- 5,4	- 24,0	- 7,1	+ 0,8	+ 9,1	- 10,6	- 6,6	- 29,3		- 14,0	- 9,2	
	± % 1973/72	- 11,0	- 19,1	- 21,8	- 31,9	- 4,7	+ 13,4	- 11,6	- 22,2	- 14,4	+ 5,0						
Schlachtungen insgesamt Abattages totaux	1971	1 487,1	1 421,4	1 585,6	1 412,1	1 375,0	1 433,6	1 341,4	1 324,4	1 383,5	1 371,6	1 427,2	1 582,8	1428,8	17 145,7	17 184,4	
	1972	1 565,0	1 503,0	1 545,0	1 335,6	1 462,8	1 342,1	1 357,6	1 398,8	1 433,2	1 539,1	1 488,3	1 594,9	1463,8	17 565,4	17 829,5	
	1973	1 686,2	1 516,3	1 549,7	1 442,5	1 445,0	1 351,1	1 400,5	1 353,8	1 337,3	1 516,9						
	± % 1972/71	+ 5,2	+ 5,7	- 2,6	- 5,4	+ 6,4	- 6,4	+ 1,2	+ 5,6	+ 3,6	+ 12,2	+ 4,3	+ 0,8		+ 2,4	+ 3,5	
	± % 1973/72	+ 7,7	+ 0,9	+ 0,3	+ 8,0	+ 0,3	- 1,0	+ 3,2	- 3,2	- 6,7	- 1,4						



Anzahl der Schlachtungen

ITALIA

Nombre d'abattages

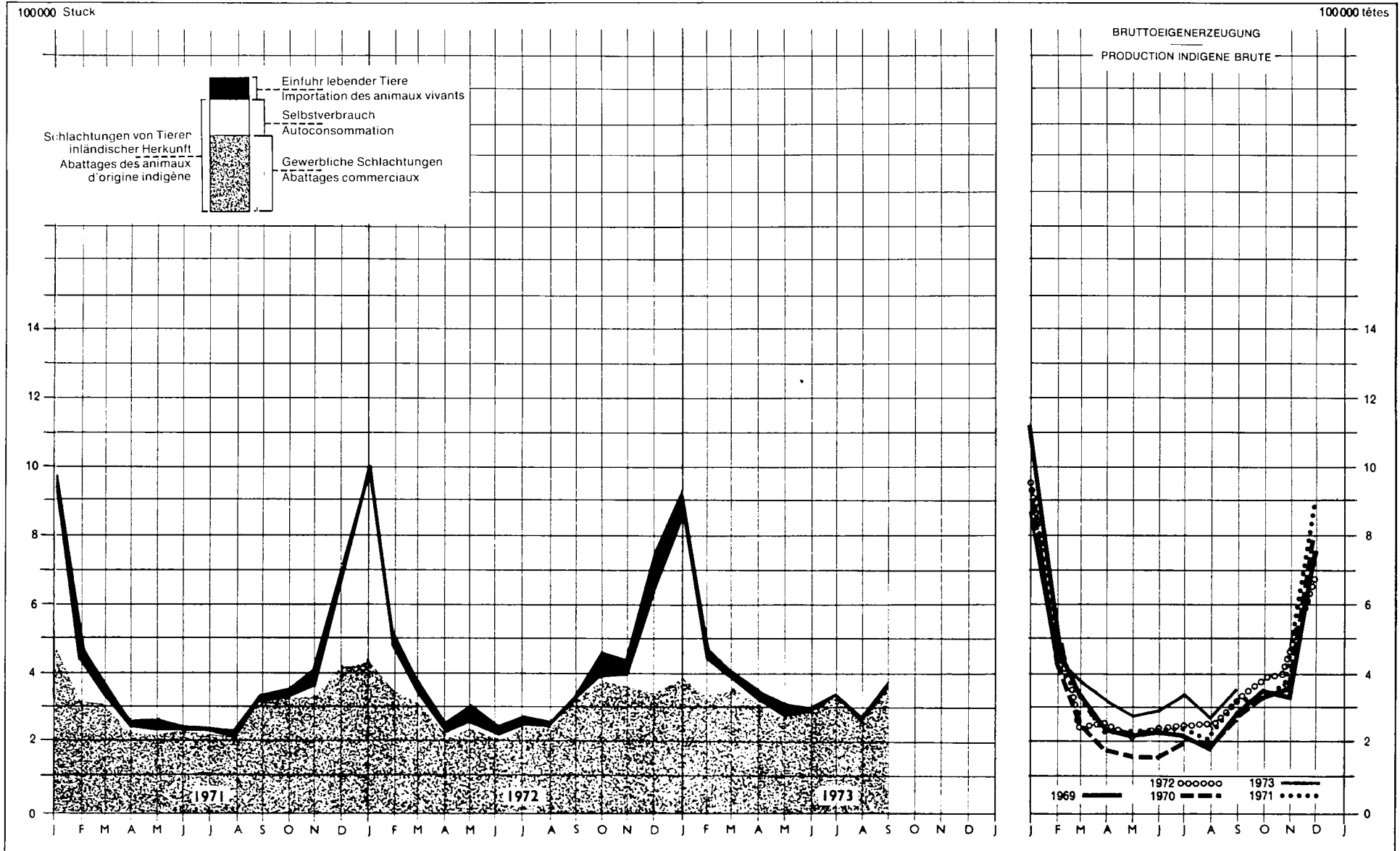

III. SCHWEINESCHLACHTUNGEN

III. ABATTAGES DE PORCS

ITALIA

Kontrollierte Schlachtungen — Abattages contrôlés

a. Anzahl der Schlachtungen in 1000 Stück

a. Nombre d'abattages en 1000 têtes

		J	F	M	A	M	J	J	A	S	O	N	D	ØM	Kj	Wj	
BRUTTOGENERZEUGUNG PRODUCTION INDIGENE BRUTE	1971	919,6	421,1	321,2	221,6	211,0	217,4	229,0	204,2	318,8	325,5	385,1	889,6	388,7	4 664,1	4 896,3	
	1972	972,0	491,4	358,9	242,9	258,7	220,2	242,2	248,2	330,3	383,0	402,3	686,9	403,1	4 837,0	4 908,1	
	1973	883,7*	464,7*	381,4*	317,0*	278,0*	291,0*	332,0*	268,0*	357,0*							
	± % 1972/71	+ 5,7	+ 16,7	+ 11,7	+ 5,6	+ 22,6	+ 1,3	+ 5,8	+ 21,5	+ 3,6	+ 17,7	+ 4,5	- 22,8		+ 3,7	+ 0,2	
	± % 1973/72	- 9,1	- 5,6	+ 6,3	+ 30,5	+ 7,5	+ 32,2	+ 37,1	+ 8,0	+ 8,1							
NETTOGENERZEUGUNG - PRODUCTION INDIGENE NETTE	Gewerblich Commerciale	1971	460,6	277,1	292,2	211,6	208,0	215,4	229,0	204,2	317,8	322,5	342,1	422,6	291,9	3 503,1	3 683,3
		1972	438,0	362,4	331,9	236,9	256,7	219,2	242,2	248,2	329,3	380,0	368,3	348,9	313,5	3 762,0	3 938,1
		1973	401,7*	373,7*	363,4*	315,0*	277,0*	291,0*	322,0*	268,0*	357,0*						
		± % 1972/71	- 4,9	+ 30,8	+ 13,6	+ 12,0	+ 23,4	+ 1,8	+ 5,8	+ 21,5	+ 3,6	+ 17,8	+ 7,7	- 17,4		+ 7,4	+ 6,9
		± % 1973/72	- 8,3	+ 3,0	+ 9,5	+ 33,0	+ 7,9	+ 32,8	+ 37,1	+ 8,0	+ 8,4						
NETTOGENERZEUGUNG - PRODUCTION INDIGENE NETTE	Zum Selbstverbrauch Autocconsumation	1971	459,0	144,0	29,0	10,0	3,0	2,0	-	-	1,0	3,0	43,0	467,0	96,8	1 161,0	1 213,0
		1972	534,0	129,0	27,0	6,0	2,0	1,0	-	-	1,0	3,0	34,0	338,0	89,6	1 075,0	970,0
		1973	482,0	91,0	18,0	2,0	1,0	-	-	-	-	-	-	-	-	-	-
		± % 1972/71	+ 16,3	- 10,4	- 6,9	- 40,0	- 33,3	- 50,0	-	-	-	-	-	- 20,9	- 27,6	- 7,4	- 20,0
		± % 1973/72	- 9,7	- 29,5	- 33,4	- 66,7	- 50,0	-	-	-	-	-	-	-	-	-	-
NETTOGENERZEUGUNG - PRODUCTION INDIGENE NETTE	Insgesamt Total	1971	919,6	421,1	321,2	221,6	211,0	217,4	229,0	204,2	318,8	325,5	385,1	889,6	388,7	4 664,1	4 896,3
		1972	972,0	491,4	358,9	242,9	258,7	220,2	242,2	248,2	330,3	383,0	402,3	686,9	403,1	4 837,0	4 908,1
		1973	883,7*	464,7*	381,4*	317,0*	278,0*	291,0*	332,0*	268,0*	357,0*						
		± % 1972/71	+ 5,7	+ 16,7	+ 11,7	+ 9,6	+ 22,6	+ 1,3	+ 5,8	+ 21,5	+ 3,6	+ 17,7	+ 4,5	- 22,8		+ 3,7	+ 0,2
		± % 1973/72	- 9,1	- 5,6	+ 6,3	+ 30,5	+ 7,5	+ 32,2	+ 37,1	+ 8,0	+ 8,1						
Schlachtungen von Tieren ausländischer Herkunft Abattages d'animaux d'origine étrangère	1971	42,0	79,0	55,0	40,0	45,0	20,0	15,0	25,0	19,0	37,0	50,0	46,0	39,4	473,0	364,0	
	1972	30,0	27,0	18,0	23,0	43,0	31,0	30,0	15,0	28,0	66,0	47,0	76,0	36,2	434,0	435,0	
	1973	53,0	39,0	27,0	18,0	27,0	9,0	8,0	5,0	8,0							
	± % 1972/71	X	X	X	X	X	X	X	X	X	X	X	X	X	- 8,2	+ 19,5	
	± % 1973/72	X	X	X	X	X	X	X	X	X							
Schlachtungen insgesamt Abattages totaux	1971	961,6	500,1	376,2	261,6	256,0	237,4	244,0	229,2	337,8	362,5	435,1	935,6	428,1	5 137,1	5 260,3	
	1972	1 002,0	518,4	376,9	265,9	301,7	251,2	272,2	263,2	358,3	449,0	449,3	762,9	439,3	5 271,0	5 343,1	
	1973	936,7*	503,7*	408,4*	335,0*	305,0*	300,0*	340,0*	273,0*	365,0*							
	± % 1972/71	+ 4,2	+ 3,7	+ 0,2	+ 1,6	+ 17,9	+ 5,8	+ 11,6	+ 14,8	+ 6,1	+ 23,9	+ 3,3	- 18,5		+ 2,6	+ 1,6	
	± % 1973/72	- 6,5	- 2,9	+ 8,4	+ 26,0	+ 1,1	+ 19,1	+ 24,9	+ 3,7	+ 1,9							

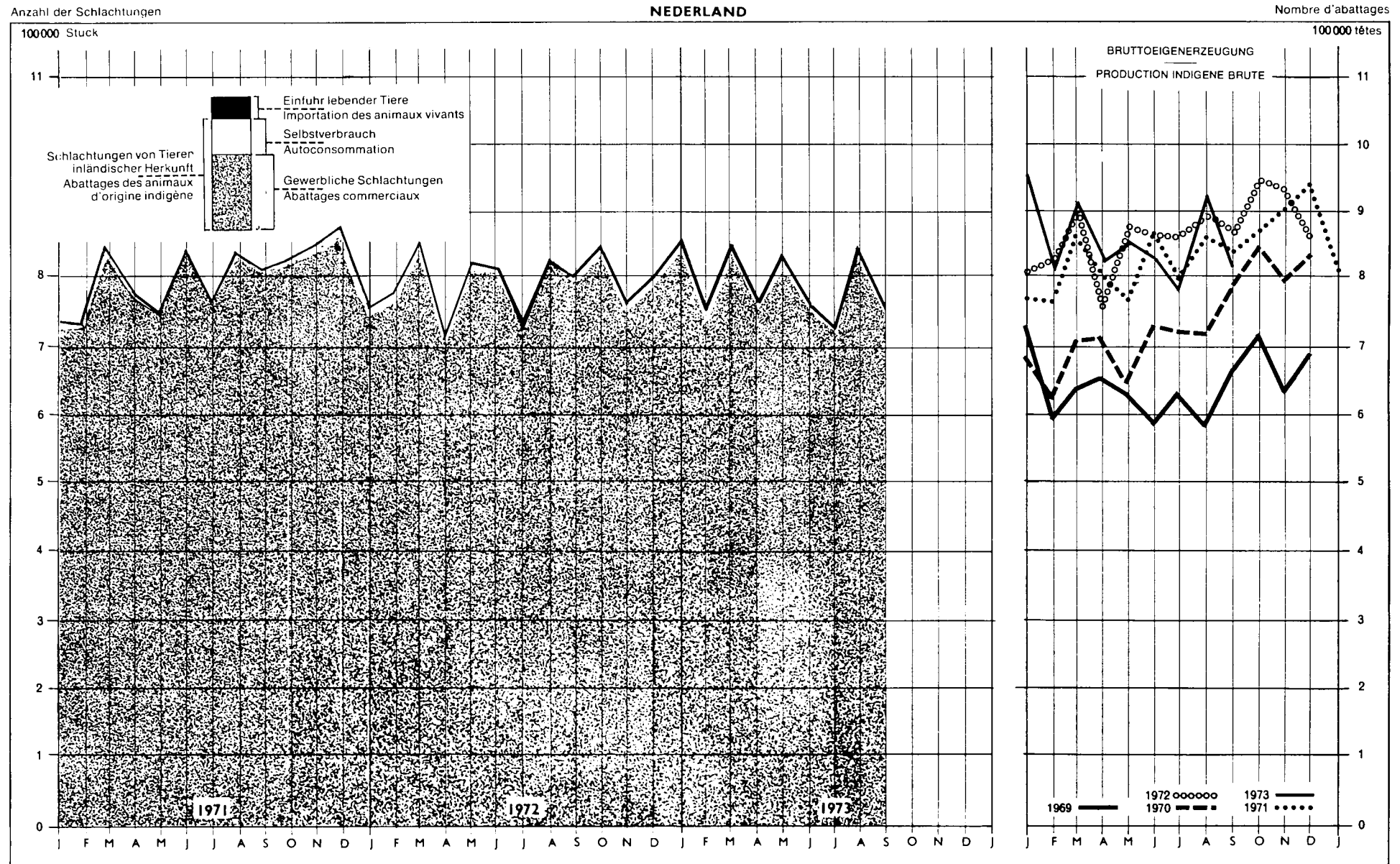

III. SCHWEINESCHLACHTUNGEN

III. ABATTAGES DE PORCS

NEDERLAND

a. Anzahl der Schlachtungen in 1000 Stück

a. Nombre d'abattages en 1000 têtes

		J	F	M	A	M	J	J	A	S	O	N	D	Ø M	Kj	Wj	
BRUTTOEIGENERZEUGUNG PRODUCTION INDIGENE BRUTE	1971	773,4	768,6	874,8	807,8	778,9	877,6	816,0	892,6	860,4	884,4	907,0	941,9	848,6	10 183,4	10 331,7	
	1972	807,2	822,6	900,4	760,1	872,7	866,4	786,5	893,6	872,9	951,7	935,2	862,3	861,0	10 331,6	10 501,3	
	1973	957,3	815,8	897,0	831,5	854,3	833,8	780,5	918,7	814,8							
	± % 1972/71	+ 4,4	+ 7,0	+ 2,9	- 5,9	+ 12,0	- 1,3	- 3,6	+ 0,1	+ 1,5	+ 7,6	+ 3,1	- 8,5		+ 1,5	+ 1,6	
	± % 1973/72	+ 18,6	- 0,8	- 0,4	+ 9,4	- 1,0	- 3,8	- 0,8	+ 2,8	- 6,7							
NETTOEIGENERZEUGUNG - PRODUCTION INDIGENE NETTE	Gewerblich Commerciale	1971	727,6	728,8	832,7	772,6	744,3	839,0	765,8	835,3	804,4	819,1	837,7	868,9	798,0	9 567,2	9 596,1
		1972	742,5	768,3	838,2	707,1	808,1	800,7	717,9	818,4	790,7	863,9	834,3	750,4	786,7	9 440,5	9 529,3
		1973	840,5	744,0	830,6	758,8	819,4	760,4	722,0	840,1	752,0						
		± % 1972/71	+ 2,0	+ 5,4	+ 0,7	- 8,5	+ 8,6	- 4,6	- 6,3	- 2,0	- 1,7	+ 5,5	- 0,1	- 13,6		- 1,3	- 0,7
		± % 1973/72	+ 13,1	- 3,2	- 1,0	+ 7,3	+ 1,4	- 5,0	+ 0,6	+ 2,7	- 4,9						
	Zum Selbstverbrauch Autoconsommation	1971	13,0	10,0	10,5	7,0	4,0	1,0	-	1,0	2,5	5,0	14,0	14,0	6,8	82,0	82,0
		1972	13,0	10,0	10,5	7,0	4,0	1,0	-	1,0	2,5	5,0	14,0	14,0	6,8	82,0	80,0
		1973	11,5	11,5	9,5	6,5	2,5	2,0	1,0	1,0	3,0						
		± % 1972/71	X	X	X	X	X	X	X	X	X	X	X	X		X	- 2,4
		± % 1973/72	X	X	X	X	X	X	X	X	X						
Insgesamt Total	1971	740,6	738,8	843,2	779,6	748,3	840,0	765,8	836,3	806,9	824,1	851,7	882,9	804,8	9 658,2	9 678,1	
	1972	755,5	778,3	848,7	714,1	812,1	801,7	717,9	819,4	793,2	868,9	848,3	764,4	793,5	9 522,5	9 609,3	
	1973	852,0	755,5	840,1	765,3	821,9	762,4	723,0	841,1	755,0							
	± % 1972/71	+ 2,0	+ 5,3	+ 0,7	- 8,4	+ 8,5	- 4,6	- 6,3	- 2,0	- 1,7	+ 5,4	- 0,4	- 13,4		- 1,4	- 0,7	
	± % 1973/72	+ 12,8	- 3,0	- 1,1	+ 7,2	+ 1,2	- 4,9	+ 0,7	+ 2,7	- 4,8							
Schlachtungen von Tieren ausländischer Herkunft Abattages d'animaux d'origine étrangère	1971	-	-	-	-	-	-	-	-	-	-	-	-	-	-	0,2	
	1972	-	-	-	-	0,1	0,1	0,4	0,4	0,4	0,2	0,1	0,4	0,2	2,1	8,0	
	1973	0,4	0,5	0,7	0,9	1,2	2,4	1,3	2,6	2,3							
	± % 1972/71	X	X	X	X	X	X	X	X	X	X	X	X		X	X	
	± % 1973/72	X	X	X	X	X	X	X	X	X							
Schlachtungen insgesamt Abattages totaux	1971	740,6	738,8	843,2	779,6	748,3	840,0	765,8	836,3	806,9	824,1	851,7	882,9	804,9	9 658,2	9 678,3	
	1972	755,5	778,3	848,7	714,1	812,2	801,8	718,3	819,8	793,6	869,1	848,4	764,8	793,7	9 524,6	9 617,3	
	1973	852,4	756,0	840,8	766,2	823,1	764,8	724,3	843,7	757,3							
	± % 1972/71	+ 2,0	+ 5,3	+ 0,7	- 8,4	+ 8,5	- 4,6	- 6,2	- 2,0	- 1,7	+ 5,5	- 0,4	- 13,4		- 1,4	- 0,6	
	± % 1973/72	+ 12,8	- 2,9	- 1,0	+ 7,3	+ 1,3	- 4,6	+ 0,8	+ 2,9	- 4,6							

Anzahl der Schlachtungen

BELGIQUE · BELGIE

Nombre d'abattages

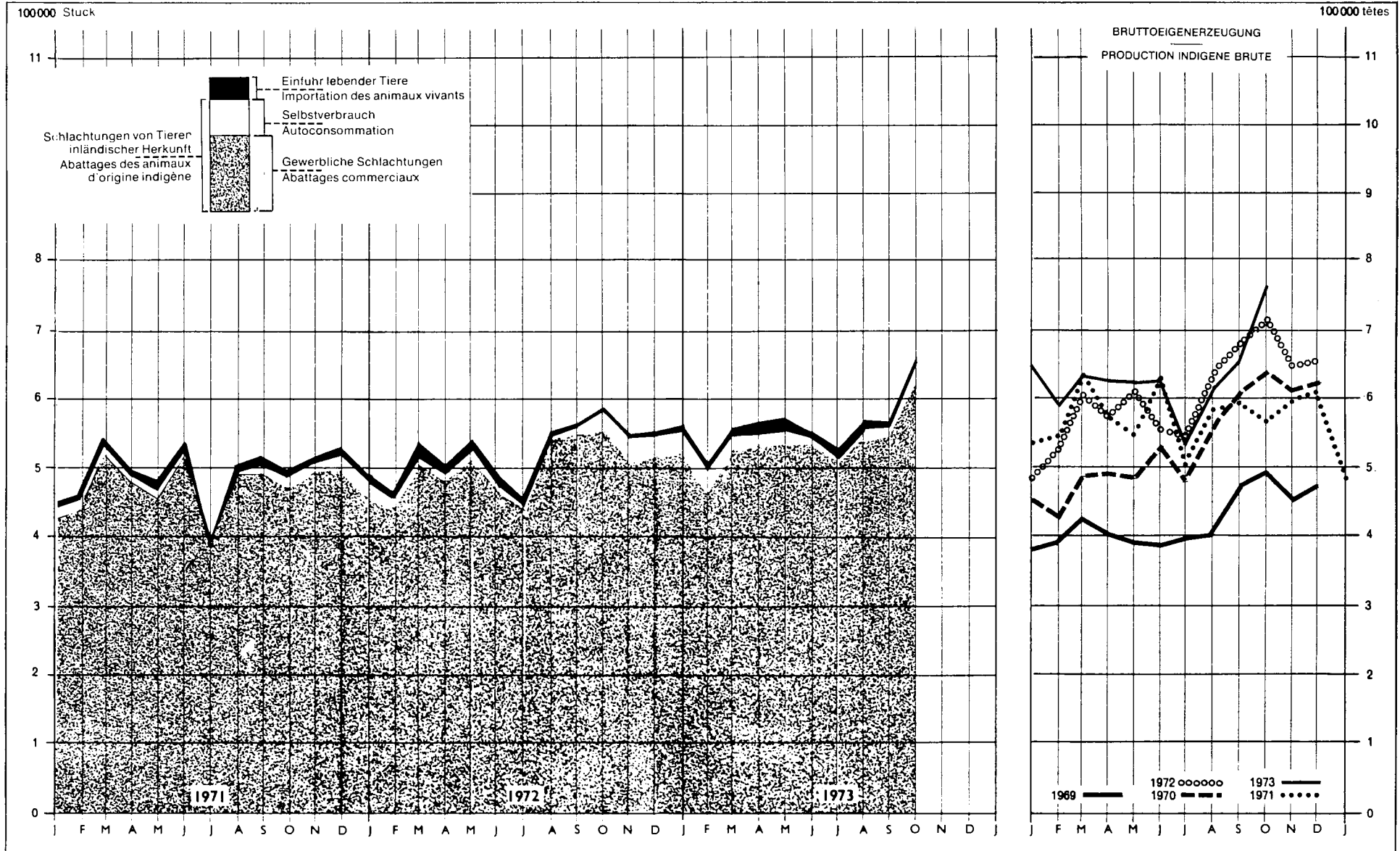

III. SCHWEINESCHLACHTUNGEN

III. ABATTAGES DE PORCS

BELGIQUE-BELGIE

a. Anzahl der Schlachtungen in 1000 Stück

a. Nombre d'abattages en 1000 têtes

		J	F	M	A	M	J	J	A	S	O	N	D	Ø M	Kj	Wj	
BRUTTOGENERZEUGUNG PRODUCTION INDIGENE BRUTE	1971	551,7	562,4	647,2	583,8	555,5	633,9	485,6	591,7	600,3	581,5	610,4	627,7	585,9	7 037,1	7 019,9	
	1972	587,0	548,6	618,7	583,9	618,3	566,2	543,0	644,4	689,6	713,4	566,1	660,6	622,6	7 439,8	7 655,5	
	1973	653,1	596,7	631,6	629,8*	615,9*	621,3*	586,7*	621,8*	652,4*	762,2*						
	± % 1972/71	+ 6,5	- 2,5	- 4,4	+ 0,0	+ 11,3	- 10,7	+ 11,8	+ 8,9	+ 14,9	+ 22,7	+ 9,1	+ 5,2		+ 5,8	+ 9,2	
	± % 1973/72	+ 11,3	+ 8,8	+ 2,1	+ 7,9	- 0,4	+ 9,7	+ 8,1	- 3,5	- 5,4	+ 6,8						
NETTOGENERZEUGUNG - PRODUCTION INDIGENE NETTE	Gewerblich Commerciale	1971	427,3	438,5	520,2	476,3	460,2	517,4	391,4	489,4	497,5	475,5	491,2	499,7	473,6	5 584,6	5 735,5
		1972	467,6	447,4	502,4	480,3	517,7	475,8	442,5	540,1	549,3	560,5	510,3	512,6	503,1	6 006,5	6 246,8
		1973	525,5	471,6	521,6	535,9*	537,8*	534,7*	509,9*	556,1*	550,9*	630,0*					
		± % 1972/71	+ 9,4	+ 2,0	- 3,4	+ 0,8	+ 12,5	- 8,0	+ 13,1	+ 10,4	+ 10,4	+ 17,9	+ 3,9	+ 2,6		+ 5,7	+ 8,9
		± % 1973/72	+ 12,4	+ 5,5	+ 4,5	+ 11,8	+ 3,9	+ 12,4	+ 15,2	+ 3,0	+ 0,3	+ 12,4					
	Zum Selbstverbrauch Autoconsommation	1971	(32,4)	(26,9)	(25,9)	(19,2)	(13,7)	(9,4)	(6,5)	(6,0)	(9,6)	(20,4)	(33,1)	(37,0)	(20,0)	(240,1)	(240,1)
		1972	(32,1)	(26,5)	(25,6)	(19,2)	(13,7)	(9,4)	(6,5)	(6,0)	(9,6)	(20,4)	(33,1)	(37,0)	(20,0)	(240,1)	(240,1)
		1973	(32,4)	(26,9)	(25,9)	(19,2)	(13,7)	(9,4)	(6,5)	(6,0)	(9,6)	(20,4)					
		± % 1972/71	X	X	X	X	X	X	X	X	X	X	X	X	X	X	X
		± % 1973/72	X	X	X	X	X	X	X	X	X	X					
Insgesamt Total	1971	499,7	465,4	546,1	495,5	473,9	526,8	397,9	495,4	507,1	495,9	524,3	536,7	493,7	5 924,7	5 975,0	
	1972	500,0	474,3	528,3	499,5	531,4	485,2	449,0	546,1	558,9	580,5	543,4	549,5	523,1	6 246,6	6 486,9	
	1973	577,5	498,7	550,7	556,1*	551,5*	544,1*	516,4*	562,1*	560,5*	650,4*						
	± % 1972/71	+ 8,8	+ 1,9	- 3,3	+ 0,8	+ 12,1	- 7,9	+ 12,8	+ 10,2	+ 10,2	+ 17,2	+ 3,6	+ 2,4		+ 5,4	+ 8,6	
	± % 1973/72	+ 11,6	+ 5,1	+ 4,2	+ 11,3	+ 3,8	+ 12,1	+ 15,0	+ 2,9	+ 0,3	+ 12,0						
Schlachtungen von Tieren ausländischer Herkunft Abattages d'animaux d'origine étrangère	1971	7,5	6,6	8,7	10,2	13,5	11,1	7,8	9,4	8,6	9,5	8,4	6,1	9,0	107,4	114,2	
	1972	8,6	9,1	9,3	10,0	14,7	12,7	7,2	7,5	4,8	5,2	5,5	6,1	8,4	100,7	99,5	
	1973	7,7	10,0	9,4	14,1	10,3	11,7	9,4	13,7	11,0	4,9						
	± % 1972/71	+ 14,7	+ 37,9	+ 6,9	- 2,8	+ 8,9	+ 14,4	- 7,7	- 20,2	- 44,2	- 45,3	- 34,5	-		- 6,2	- 12,9	
	± % 1973/72	- 10,5	+ 9,9	+ 1,7	+ 41,0	- 29,9	- 7,9	+ 30,6	+ 42,7	+ 129,2	- 5,8						
Schlachtungen insgesamt Abattages totaux	1971	467,2	472,0	554,8	505,7	487,4	537,9	405,7	504,8	515,7	505,4	532,7	542,8	502,7	6 032,1	6 090,2	
	1972	508,6	483,4	537,6	509,5	546,1	497,9	456,2	553,6	563,7	586,1	548,9	555,7	529,0	6 347,3	6 586,4	
	1973	565,6	508,7	560,1	570,2*	561,8*	555,8*	525,8*	575,8	571,5*	655,3*						
	± % 1972/71	+ 8,9	+ 2,4	- 3,1	+ 0,8	+ 12,0	- 7,4	+ 12,5	+ 9,7	+ 9,3	+ 16,0	+ 3,0	+ 2,4		+ 5,2	+ 8,2	
	± % 1973/72	+ 11,2	+ 5,2	- 4,2	+ 11,9	+ 2,9	+ 11,6	+ 15,3	+ 4,0	+ 1,4	+ 11,8						

III. SCHWEINESCHLACHTUNGEN

III. ABATTAGES DE PORCS

LUXEMBOURG

a. Anzahl der Schlachtungen in 1000 Stück

a. Nombre d'abattages en 1000 têtes

		J	F	M	A	M	J	J	A	S	O	N	D	Ø M	K <sub>J</sub>	W <sub>J</sub>	
BRUTTOGENERZEUGUNG PRODUCTION INDIGENE BRUTE	1971	12,8	11,6	13,8	11,4	12,1	10,1	8,9	9,3	9,3	10,3	12,9	12,3	11,2	134,8	121,1	
	1972	12,1	9,6	9,6	8,9	6,7	8,0	8,4	7,1	5,3	5,6	0,5	11,7	9,6	113,8	112,4	
	1973	12,1	9,5	9,4	9,7	7,8	7,2	8,3	7,3	7,3	10,5						
	± % 1972/71	- 5,5	- 17,3	- 30,1	- 21,9	- 19,8	- 18,8	- 10,1	- 23,7	-	- 4,9	- 16,3	- 4,9		- 14,8	- 7,2	
	± % 1973/72	-	- 1,0	- 2,1	+ 9,0	- 19,5	- 12,2	+ 3,8	+ 2,8	- 21,5	+ 7,1						
NETTOGENERZEUGUNG - PRODUCTION INDIGENE NETTE	Gewerblich Commerciale	1971	8,3	8,3	10,2	7,7	9,1	8,7	8,0	9,2	7,8	8,6	9,5	8,3	8,6	103,7	100,5
		1972	8,8	7,7	8,1	7,5	9,1	7,9	7,8	6,9	7,7	8,2	7,6	7,8	7,9	95,1	95,6
		1973	9,1	7,9	8,3	8,7	7,6	7,0	8,1	7,1	7,0	9,0					
		± % 1972/71	+ 6,0	- 7,2	- 30,6	- 2,6	-	- 9,2	- 2,5	- 25,0	- 1,3	- 4,7	- 20,0	- 6,0		- 8,3	- 5,5
		± % 1973/72	+ 3,4	+ 2,5	+ 2,5	+ 16,0	- 6,5	- 11,4	+ 3,9	+ 2,9	- 9,1	+ 9,8					
	Zum Selbstverbrauch Autoconsommation	1971	3,2	1,6	0,9	0,9	-	-	-	-	1,4	1,5	3,2	3,9	1,4	16,6	16,5
		1972	3,1	1,6	0,9	0,9	-	-	-	-	1,4	1,5	3,1	3,8	1,4	16,3	15,7
		1973	2,8	1,5	0,8	0,8	-	-	-	-	-	1,4					
		± % 1972/71	x	x	x	x	x	x	x	x	x	x	x	x		- 1,8	- 1,8
		± % 1973/72	x	x	x	x	x	x	x	x	x	x					
Insgesamt Total	1971	11,5	9,9	11,1	8,6	9,1	8,7	8,0	9,2	9,2	10,1	12,7	12,2	10,0	120,3	117,0	
	1972	11,9	9,3	9,0	8,4	9,1	7,9	7,8	6,9	9,1	9,7	10,7	11,6	9,3	111,4	110,3	
	1973	11,9	9,4	9,1	9,5	7,6	7,0	8,1	7,1	7,0	10,4						
	± % 1972/71	+ 3,5	- 6,1	- 19,0	- 2,3	-	- 9,2	- 2,5	- 25,0	- 1,1	- 4,0	- 15,8	- 4,9		- 7,4	- 5,7	
	± % 1973/72	-	+ 1,1	+ 1,1	+ 13,1	- 16,5	- 11,4	+ 3,9	+ 2,9	- 23,1	+ 7,2						
Schlachtungen von Tieren ausländischer Herkunft Abattages d'animaux d'origine étrangère	1971	-	-	-	-	-	-	-	-	0,2	0,5	1,7	1,6	0,4	4,0	8,9	
	1972	1,0	1,0	0,9	0,6	0,4	1,0	1,2	1,0	1,3	1,6	1,3	1,3	1,1	12,6	12,7	
	1973	0,7	0,9	0,9	1,1	0,5	0,9	0,7	1,6	1,2	1,5						
	± % 1972/71	x	x	x	x	x	x	x	x	x	x	x	x		x	x	
	± % 1973/72	x	x	x	x	x	x	x	x	x	x						
Schlachtungen insgesamt Abattages totaux	1971	11,5	9,9	11,1	8,6	9,1	8,7	8,0	9,2	9,4	10,6	14,4	13,8	10,4	124,3	125,9	
	1972	12,9	10,3	9,9	9,0	9,5	8,9	9,0	7,9	10,4	11,3	12,0	12,9	10,3	124,0	123,0	
	1973	12,6	10,3	10,0	10,6	8,1	7,9	8,8	8,7	8,2	11,9						
	± % 1972/71	+ 12,2	+ 4,0	- 10,8	- 6,3	+ 4,4	+ 2,3	+ 12,5	- 13,1	+ 10,6	+ 6,5	- 6,7	- 6,5		- 0,2	- 2,3	
	± % 1973/72	- 2,3	-	+ 1,0	+ 17,8	- 14,7	- 11,2	- 2,2	+ 10,1	- 21,1	+ 5,3						

III. SCHWEINESCHLACHTUNGEN

III. ABATTAGES DE PORCS

GEMEINSCHAFT - COMMUNAUTE

a. Anzahl der Schlachtungen in 1000 Stück

a. Nombre d'abattages en 1000 têtes

		J	F	M	A	M	J	J	A	S	O	N	D	Ø M	Kj	Wj	
BRUTTOEIGENERZEUGUNG PRODUCTION INDIGENE BRUTE	1971	6 385,9	5 579,1	6 181,4	5 415,1	5 247,0	5 669,0	5 082,5	5 339,7	5 411,9	5 555,7	6 126,7	5 721,8	5 600,1	60 725,8	68 651,6	
	1972	5 523,0	5 807,0	5 896,9	5 168,3	5 806,1	5 201,4	5 154,5	5 426,8	5 558,6	6 170,2	6 072,8	6 476,0	5 775,3	69 272,3	70 145,5	
	1973	6 828,6	5 786,2	5 959,8	5 739,8	5 598,6	5 353,3	5 382,7	5 353,3	5 248,6							
	± % 1972/71	+ 2,2	+ 4,1	+ 4,6	- 4,6	+ 10,7	- 8,2	+ 1,6	+ 1,6	+ 2,7	+ 11,1	- 0,9	- 3,8		- 0,8	- 2,2	
	± % 1973/72	+ 3,1	- 0,4	+ 1,1	+ 11,1	- 3,5	+ 3,1	+ 4,2	- 1,3	- 5,6							
NETTOEIGENERZEUGUNG - PRODUCTION INDIGENE NETTE	Gewerblich Commerciale	1971	4 933,0	4 582,8	5 436,5	4 954,7	4 894,1	5 364,5	4 820,1	5 079,2	5 097,6	5 101,0	5 317,0	5 257,9	5 069,9	60 839,1	61 036,2
		1972	5 085,1	4 917,6	5 249,4	4 748,4	5 437,9	4 925,0	4 886,4	5 138,0	5 174,8	5 643,5	5 224,5	5 105,3	5 130,6	61 535,9	62 466,5
		1973	5 409,4	4 904,6	5 326,4	5 297,9	5 273,7	5 082,0	5 128,4	5 120,5	4 952,7						
		± % 1972/71	+ 3,1	+ 7,3	- 3,4	- 4,2	+ 11,1	- 8,2	+ 1,4	+ 1,2	+ 1,5	+ 10,6	- 1,7	- 2,9		+ 1,2	+ 2,3
		± % 1973/72	+ 6,4	- 0,3	+ 1,5	+ 11,6	- 3,0	+ 3,2	+ 5,0	- 0,3	- 4,3						
NETTOEIGENERZEUGUNG - PRODUCTION INDIGENE NETTE	Zum Selbstverbrauch Autocommestion	1971	1 305,5	845,0	592,5	327,5	225,4	151,7	118,3	102,6	159,8	300,1	658,8	1 315,9	508,6	6 103,1	5 842,7
		1972	1 292,4	765,4	500,4	285,9	216,7	126,4	111,9	111,7	165,0	298,4	621,8	1 144,6	470,1	5 640,6	5 475,1
		1973	1 201,9	708,7	484,8	291,4	206,8	128,1	120,6	91,8	140,1						
		± % 1972/71	- 1,1	- 9,4	- 15,5	- 12,7	- 3,9	- 16,7	- 5,4	+ 8,9	+ 3,3	- 0,6	- 5,6	- 13,0		- 7,6	- 6,3
		± % 1973/72	- 7,0	- 7,4	- 3,2	+ 1,0	- 4,6	+ 1,3	+ 7,8	- 17,8	- 15,1						
NETTOEIGENERZEUGUNG - PRODUCTION INDIGENE NETTE	Insgesamt Total	1971	6 238,5	5 427,8	6 029,0	5 282,2	5 120,2	5 516,2	4 938,4	5 181,8	5 257,4	5 401,1	5 975,8	6 573,8	5 578,5	66 942,2	66 878,9
		1972	6 377,5	5 683,0	5 749,8	5 034,3	5 654,6	5 051,4	4 998,3	5 249,7	5 339,8	5 941,9	5 846,3	6 249,9	5 600,6	67 176,5	67 941,6
		1973	6 611,3	5 613,3	5 611,2	5 589,3	5 480,5	5 210,1	5 249,0	5 212,3	5 092,8						
		± % 1972/71	+ 2,2	+ 4,7	- 4,6	- 4,7	+ 10,8	- 8,4	+ 1,2	+ 1,3	+ 1,6	+ 10,0	- 2,2	- 4,9		+ 0,4	+ 1,6
		± % 1973/72	+ 3,8	- 1,2	+ 1,1	+ 11,0	- 3,1	+ 3,1	+ 5,0	- 0,7	- 4,6						
Schlachtungen von Tieren ausländischer Herkunft Abattages d'animaux d'origine étrangère	1971	177,4	211,5	200,7	177,3	182,3	173,2	178,7	190,7	178,1	192,2	200,9	208,3	189,2	2 271,3	2 193,4	
	1972	165,2	156,3	165,9	160,8	205,3	191,0	203,9	215,8	254,4	271,8	251,9	263,1	208,8	2 505,4	2 589,1	
	1973	225,7	197,6	189,2	154,7	183,1	177,9	176,5	194,6	211,5							
	± % 1972/71	- 6,9	- 26,1	- 17,4	- 9,3	+ 12,6	+ 10,3	+ 14,1	+ 13,2	+ 42,8	+ 41,4	+ 25,4	+ 26,3		+ 10,3	+ 18,0	
	± % 1973/72	+ 36,6	+ 26,4	+ 14,0	- 3,8	- 10,5	- 6,9	- 13,4	- 9,8	- 16,9							
Schlachtungen insgesamt Abattages totaux	1971	6 415,9	5 639,3	6 229,7	5 459,5	5 302,5	5 689,4	5 117,1	5 372,5	5 435,5	5 593,3	6 176,7	6 782,1	5 767,7	69 213,5	69 072,3	
	1972	6 542,7	5 839,1	5 915,7	5 195,1	5 859,9	5 242,4	5 202,2	5 465,7	5 594,2	6 213,7	6 098,2	6 513,0	5 809,4	69 681,9	70 530,7	
	1973	6 837,4	5 810,9	6 000,4	5 744,0	5 663,6	5 388,0	5 425,5	5 406,9	5 304,3							
	± % 1972/71	+ 2,0	+ 3,5	- 5,0	- 4,8	+ 10,5	- 7,9	+ 1,7	+ 1,7	+ 2,9	+ 11,1	- 1,3	- 4,0		+ 0,7	+ 2,1	
	± % 1973/72	+ 4,5	- 0,5	+ 1,4	+ 10,6	- 3,3	+ 2,8	+ 4,3	- 1,1	- 5,2							



III. SCHWEINESCHLACHTUNGEN

III. ABATTAGES DE PORCS

DANMARK

a. Anzahl der Schlachtungen in 1000 Stück

a. Nombre d'abattages en 1000 têtes

		J	F	M	A	M	J	J	A	S	O	N	D	Ø M	KJ	WJ	
BRUTTOEIGENERZEUGUNG PRODUCTION INDIGENE BRUTE	1971	935,1	922,7	1 097,7	1 014,7	977,9	1 163,1	1 007,4	980,6	1 073,5	965,0	980,3	1 088,9	1 017,2	12 206,9	12 047,2	
	1972	927,8	912,2	1 010,4	950,4	1 127,8	1 022,9	857,6	1 110,3	1 003,3	1 037,7	1 088,0	907,9	996,4	11 956,3	11 821,3	
	1973	1 046,2	889,3	926,5	884,5	1 097,3	972,7	892,2									
	± % 1972/71	x	x	x	x	x	x	x	x	x	x	x	x		- 2,1	- 1,9	
	± % 1973/72	x	x	x	x	x	x	x									
NETTOEIGENERZEUGUNG - PRODUCTION INDIGENE NETTE	Gewerblich Commerciale	1971	911,0	899,6	1 070,5	991,0	953,6	1 136,8	982,0	954,9	1 047,4	934,7	947,0	1 044,0	989,4	11 872,5	11 720,3
		1972	904,3	889,5	987,6	927,9	1 101,8	999,2	832,9	1 084,2	975,2	1 001,9	1 050,7	863,4	968,2	11 618,6	11 451,6
		1973	1 027,1	854,0	895,8	855,2	1 065,4	944,8	864,8								
		± % 1972/71	x	x	x	x	x	x	x	x	x	x	x	x		- 2,1	- 2,3
		± % 1973/72	x	x	x	x	x	x	x								
	Zum Selbstverbrauch Autoconsommation	1971	15,5	14,0	15,5	15,0	15,0	15,0	15,0	15,0	15,0	22,0	25,0	38,0	18,3	220,0	220,0
		1972	15,5	14,0	15,5	15,0	15,0	15,0	15,0	15,0	15,0	22,0	25,0	38,0	18,3	220,0	220,0
		1973	15,5	14,0	15,5	15,0	15,0	15,0	15,0								
		± % 1972/71	-	-	-	-	-	-	-	-	-	-	-	-	-	-	-
		± % 1973/72	-	-	-	-	-	-	-	-	-	-	-	-	-	-	-
Insgesamt Total	1971	926,5	913,6	1 086,0	1 006,0	968,6	1 151,8	997,0	969,9	1 062,4	956,7	972,0	1 082,0	1 007,7	12 092,5	11 940,3	
	1972	919,8	903,5	1 003,1	942,9	1 116,8	1 014,2	847,9	1 099,2	990,2	1 023,9	1 075,7	901,4	986,6	11 838,6	11 671,6	
	1973	1 042,6	868,0	911,3	870,2	1 081,4	959,8	879,8									
	± % 1972/71	x	x	x	x	x	x	x	x	x	x	x	x		- 2,1	- 2,2	
	± % 1973/72	x	x	x	x	x	x	x									
Schlachtungen von Tieren ausländischer Herkunft Abattages d'animaux d'origine étrangère	1971	-	-	-	-	-	-	-	-	-	-	-	-	-	-	-	
	1972	-	-	-	-	-	-	-	-	-	-	-	-	-	-	-	
	1973	-	-	-	-	-	-	-	-	-	-	-	-	-	-	-	
	± % 1972/71	-	-	-	-	-	-	-	-	-	-	-	-	-	-	-	
	± % 1973/72	-	-	-	-	-	-	-	-	-	-	-	-	-	-	-	
Schlachtungen insgesamt Abattages totaux	1971	926,5	913,6	1 086,0	1 006,0	968,6	1 151,8	997,0	969,9	1 062,4	956,7	972,0	1 082,0	1 007,7	12 092,5	11 940,3	
	1972	919,8	903,5	1 003,1	942,9	1 116,8	1 014,2	847,9	1 099,2	990,2	1 023,9	1 075,7	901,4	986,6	11 838,6	11 671,6	
	1973	1 042,6	868,0	911,3	870,2	1 081,4	959,8	879,8									
	± % 1972/71	x	x	x	x	x	x	x	x	x	x	x	x		- 2,1	- 2,2	
	± % 1973/72	x	x	x	x	x	x	x									

III. SCHWEINESCHLACHTUNGEN

III. ABATTAGES DE PORCS

DEUTSCHLAND

b. Schlachtgewicht in 1000 Tonnen

b. Poids en carcasse en 1000 tonnes

		J	F	M	A	M	J	J	A	S	O	N	D	Ø M	Kj	Wj	
BRUTTOEIGENERZEUGUNG PRODUCTION INDIGENE BRUTE	1971	242,8	218,9	247,6	213,6	206,7	223,0	198,9	207,8	201,0	218,4	257,7	249,8	223,9	2 686,2	2 655,3	
	1972	237,7	222,5	225,4	203,5	233,7	198,9	202,0	202,8	202,1	233,7	236,9	244,3	220,3	2 643,5	2 638,3	
	1973	239,8	213,8	224,1	222,7	212,4	203,7	203,4	195,0	188,1							
	±% 1972/71	- 2,1	+ 1,6	- 9,0	- 4,7	+ 13,1	- 10,8	+ 1,6	- 2,4	+ 0,5	+ 6,7	- 8,1	- 2,2		- 1,6	- 0,6	
	±% 1973/72	+ 0,9	- 3,9	- 0,6	+ 9,4	- 9,1	+ 2,4	+ 0,7	- 3,8	- 6,9							
NETTIGENERZEUGUNG - PRODUCTION INDIGENE NETTE	Gewerblich Commerciale	1971	188,6	174,7	207,0	189,3	189,7	210,2	188,9	199,3	190,3	198,0	210,2	195,4	195,1	2 341,6	2 344,6
		1972	192,8	185,3	194,2	183,6	217,8	188,8	192,7	193,4	190,8	213,4	192,4	193,9	191,9	2 339,1	2 338,4
		1973	198,5	178,1	195,1	201,7	196,8	193,3	193,2	187,6	179,0	209,2					
		±% 1972/71	+ 2,2	+ 6,1	- 6,2	- 3,0	+ 14,8	- 10,1	+ 2,0	- 3,0	+ 0,3	+ 7,8	- 8,5	- 0,8		- 0,3	- 0,3
		±% 1973/72	+ 3,0	- 3,9	- 0,2	+ 9,8	- 9,6	+ 2,4	+ 0,3	- 3,0	- 6,2	- 2,0					
	Zum Selbstverbrauch Autoconsommation	1971	53,4	43,4	40,2	23,8	16,6	12,5	9,9	8,4	10,6	20,2	47,0	54,0	28,3	340,0	308,6
		1972	44,7	37,1	31,1	19,8	15,8	10,0	9,2	9,3	11,2	20,0	44,1	50,1	25,2	302,4	296,4
		1973	40,9	35,3	30,5	20,7	15,0	10,1	9,9	7,1	8,8	17,0					
		±% 1972/71	- 16,3	- 14,5	- 22,6	- 16,8	- 4,8	- 20,0	- 7,1	+ 10,7	+ 5,7	- 1,0	- 6,2	- 7,2		- 11,1	- 3,9
		±% 1973/72	- 6,5	- 4,9	- 2,0	+ 4,5	- 5,1	+ 1,0	+ 7,6	- 23,7	- 21,4	- 15,0					
Insgesamt Total	1971	242,0	218,1	247,2	213,1	206,3	222,7	198,8	207,7	200,9	218,2	257,2	249,4	223,4	2 641,6	2 653,2	
	1972	237,5	222,4	225,3	203,4	233,6	198,8	201,9	202,7	202,0	233,4	236,5	244,0	220,1	2 641,5	2 634,8	
	1973	239,4	213,4	223,9	222,4	211,8	203,4	203,1	194,7	187,8	226,2						
	±% 1972/71	- 1,9	+ 2,0	- 8,9	- 4,6	+ 13,2	- 10,7	+ 1,6	- 2,4	+ 0,5	+ 7,0	- 6,0	- 2,2		- 1,5	- 0,7	
	±% 1973/72	+ 0,8	- 4,0	- 0,7	+ 9,3	- 9,3	+ 2,3	+ 0,6	- 3,9	- 7,0	- 3,1						
Schlachtungen von Tieren ausländischer Herkunft Abattages d'animaux d'origine étrangère	1971	2,9	3,5	4,8	4,2	4,0	4,4	5,1	5,7	5,7	5,6	5,3	6,1	4,8	57,3	67,4	
	1972	4,8	5,4	5,8	5,2	6,2	6,5	6,2	8,4	10,6	10,7	10,5	10,1	7,6	90,4	102,2	
	1973	8,2	9,3	8,5	6,7	6,5	6,5	6,8	8,8	9,3	9,8						
	±% 1972/71	+ 65,5	+ 54,3	+ 20,8	+ 23,8	+ 55,0	+ 47,7	+ 21,6	+ 47,4	+ 86,0	+ 91,1	+ 98,1	+ 65,6		+ 57,5	+ 51,6	
	±% 1973/72	+ 70,8	+ 72,2	+ 46,5	+ 28,8	+ 4,8	-	+ 9,7	+ 4,8	- 12,3	- 8,4						
Schlachtungen insgesamt Abattages totaux	1971	244,9	221,6	252,0	217,3	210,3	227,1	203,9	213,4	206,6	223,8	262,5	255,5	228,2	2 738,9	2 720,6	
	1972	242,3	227,8	231,1	208,6	239,8	205,3	208,1	211,1	212,6	244,1	247,0	254,1	227,7	2 731,9	2 737,0	
	1973	247,6	222,7	232,4	229,1	218,3	209,9	209,9	203,5	197,1	236,0						
	±% 1972/71	- 1,1	+ 2,8	- 8,3	- 4,0	+ 14,0	- 9,6	+ 2,1	- 1,1	+ 2,9	+ 9,1	- 5,9	- 0,5		- 0,3	+ 0,6	
	±% 1973/72	+ 2,2	- 2,3	+ 0,5	+ 9,8	- 9,0	+ 2,2	+ 0,9	- 3,6	- 7,3	- 3,3						

III. SCHWEINESCHLACHTUNGEN

III. ABATTAGES DE PORCS

FRANCE

Schätzung - Estimation

b. Schlachtgewicht in 1000 Tonnen

b. Poids en carcasse en 1000 tonnes

		J	F	M	A	M	J	J	A	S	O	N	D	Ø M	Kj	Wj	
BRUTTOEIGENERZEUGUNG PRODUCTION INDIGENE BRUTE	1971	128,0	120,6	132,4	116,8	113,0	116,7	107,3	105,9	112,5	112,0	117,9	134,5	118,1	1 417,6	1 433,6	
	1972	136,2	129,6	128,6	112,4	124,7	112,0	108,9	112,5	117,5	128,7	125,8	138,8	123,0	1 475,7	1 505,7	
	1973	148,0	133,2	133,9	123,1	122,8	112,5	114,5	111,4	110,5	126,6						
	±% 1972/71	+ 6,4	+ 7,5	- 2,9	- 3,8	+ 10,4	- 4,0	+ 1,5	+ 6,2	+ 4,4	+ 14,9	+ 6,7	+ 3,2		+ 4,1	+ 5,0	
	±% 1973/72	+ 8,7	+ 2,8	+ 4,1	+ 9,5	- 1,5	+ 0,4	+ 5,1	- 1,0	- 6,0	- 1,6						
NETTOEIGENERZEUGUNG - PRODUCTION INDIGENE NETTE	Gewerblich Commerciale	1971	96,3	94,2	117,3	110,2	108,1	114,5	105,3	104,1	108,1	104,9	106,8	105,3	106,3	1 275,1	1 298,2
		1972	106,2	104,9	115,0	106,8	120,7	110,1	107,2	110,9	113,2	121,4	114,4	109,6	111,7	1 340,4	1 370,7
		1973	118,2	108,8	120,4	117,3	118,6	110,7	112,7	110,0	106,8	120,1					
		±% 1972/71	+ 10,3	+ 11,4	- 2,0	- 3,1	+ 11,7	- 3,9	+ 1,8	+ 6,5	+ 4,7	+ 15,7	+ 7,1	+ 4,1		+ 5,1	+ 5,1
		±% 1973/72	+ 11,3	+ 3,7	+ 4,7	+ 9,8	- 1,7	+ 0,5	+ 5,1	- 0,8	- 5,6	- 1,1					
	Zum Selbstverbrauch Autocommestion	1971	30,4	25,0	13,8	5,6	4,0	1,7	1,4	1,3	3,7	6,4	10,5	28,7	11,0	132,5	129,4
		1972	29,5	24,2	13,2	5,3	3,7	1,5	1,3	1,2	3,6	6,3	10,2	27,8	10,7	127,8	124,1
		1973	28,5	23,7	13,0	5,2	3,7	1,6	1,3	1,2	3,5	6,2					
		±% 1972/71	- 3,0	- 3,2	- 4,3	- 5,4	- 7,5	- 11,8	- 7,2	- 7,7	- 2,7	- 1,6	- 2,9	- 3,1		- 3,5	- 7,5
		±% 1973/72	- 3,4	- 2,1	- 1,5	- 1,9	-	+ 6,7	-	-	- 2,8	- 1,6					
Insgesamt Total	1971	126,7	119,2	131,1	115,8	112,1	116,2	106,7	105,4	111,8	111,3	117,3	134,0	117,3	1 407,6	1 427,6	
	1972	135,7	129,1	128,2	112,1	124,4	111,6	108,5	112,1	116,8	127,7	124,6	137,4	122,4	1 468,2	1 496,8	
	1973	146,7	132,5	133,4	122,5	122,3	112,3	114,0	111,2	110,3	126,3						
	±% 1972/71	+ 7,1	+ 8,3	- 2,2	- 3,2	+ 11,0	- 4,0	+ 1,7	+ 6,4	+ 4,5	+ 14,7	+ 6,2	+ 2,5		+ 4,3	+ 4,9	
	±% 1973/72	+ 8,1	+ 2,6	+ 4,1	+ 9,2	- 1,7	- 0,5	+ 5,1	- 0,8	- 5,6	- 1,1						
Schlachtungen von Tieren ausländischer Herkunft Abattages d'animaux d'origine étrangère	1971	7,6	7,1	6,6	6,4	6,6	7,3	7,9	7,4	7,1	6,7	6,6	6,9	7,0	84,2	75,5	
	1972	5,7	4,7	5,6	5,3	5,9	5,7	7,4	7,6	7,8	6,0	6,0	4,8	6,0	72,5	61,9	
	1973	5,0	2,7	3,1	2,5	4,3	4,7	6,6	4,2	4,4	4,5						
	±% 1972/71	- 25,0	- 33,8	- 15,2	- 10,2	- 10,6	- 21,9	- 6,3	+ 2,7	+ 9,9	- 10,5	- 9,1	- 30,4		- 13,9	- 18,0	
	±% 1973/72	- 12,3	- 42,6	- 44,6	- 52,9	- 27,1	- 17,6	- 10,8	- 44,7	- 43,6	- 25,0						
Schlachtungen insgesamt Abattages totaux	1971	134,3	126,3	137,7	122,2	118,7	123,5	114,6	112,8	118,9	118,0	123,9	140,9	124,3	1 491,8	1 503,1	
	1972	141,4	133,8	133,8	117,4	130,3	117,3	115,9	119,7	124,6	133,7	130,6	142,2	128,4	1 540,7	1 558,7	
	1973	151,7	135,2	136,5	125,0	126,6	117,0	120,6	115,4	114,7	130,8						
	±% 1972/71	+ 5,3	+ 5,5	- 2,1	- 3,6	+ 9,9	- 3,6	- 1,1	+ 6,1	+ 4,6	+ 13,3	+ 5,3	+ 0,9		+ 3,3	+ 3,7	
	±% 1973/72	+ 7,3	+ 1,0	+ 2,0	+ 6,4	- 2,8	- 0,3	+ 4,1	- 3,6	- 8,0	- 2,2						

III. SCHWEINESCHLACHTUNGEN

III. ABATTAGES DE PORCS

ITALIA

Kontrollierte Schlachtungen — Abattages contrôlés

b. Schlachtgewicht in 1000 Tonnen

b. Poids en carcasse en 1000 tonnes

		J	F	M	A	M	J	J	A	S	O	N	D	Ø M	Kj	Wj		
BRUTTOEIGENERZEUGUNG PRODUCTION INDIGENE BRUTE	1971	96,3	45,0	33,4	23,4	23,3	23,5	24,0	20,8	32,0	31,2	38,2	91,7	40,2	482,8	494,8		
	1972	99,7	48,9	34,3	24,3	26,6	23,1	25,5	24,3	33,4	38,9	40,6	70,0	40,8	489,6	501,9		
	1973	91,3*	47,4*	37,3*	32,4*	29,4*	31,4*	36,7*	27,8*	39,7*								
	± % 1972/71	+ 3,5	+ 8,7	+ 2,7	- 3,8	+ 14,2	- 1,7	+ 6,3	+ 16,8	+ 4,4	+ 24,7	+ 6,3	- 23,7		+ 1,4	+ 1,3		
	± % 1973/72	- 8,4	- 3,1	+ 8,8	+ 33,3	+ 10,5	+ 35,9	+ 43,9	+ 14,4	+ 18,9								
NETTOEIGENERZEUGUNG - PRODUCTION INDIGENE NETTE	Gewerblich Commerciale	1971	48,0	30,8	30,6	22,5	23,1	23,3	24,0	20,8	31,9	30,9	33,8	42,9	30,2	362,6	368,9	
		1972	44,1	35,6	31,8	23,7	26,4	23,0	25,5	24,3	33,3	38,6	37,1	34,1	31,5	377,5	401,0	
		1973	41,2*	38,3*	35,6*	32,2*	29,3*	31,4*	36,7*	27,8*	39,7*							
		± % 1972/71	- 8,1	+ 15,6	+ 3,9	+ 5,3	+ 14,3	- 1,3	+ 6,3	+ 16,8	+ 4,4	+ 24,9	+ 9,8	- 20,5		+ 4,1	+ 8,7	
		± % 1973/72	- 6,6	- 1,5	- 12,0	+ 35,9	+ 11,0	+ 36,5	+ 43,9	+ 14,4	+ 19,2							
	Zum Selbstverbrauch Autoconsommation	1971	48,3	14,2	2,8	0,9	0,2	0,2	0,0	0,0	0,1	0,3	4,4	48,8	10,0	120,2	125,9	
		1972	55,6	13,3	2,5	0,6	0,2	0,1	0,0	-	0,1	0,3	3,5	35,9	9,3	112,1	100,9	
		1973	50,1*	9,0	1,7	0,2	0,1	0,0	0,0	0,0	0,0							
		± % 1972/71	+ 15,1	- 6,3	- 10,7	- 33,3	-	- 50,0	-	-	-	-	- 20,5	- 26,4		- 6,7	- 19,9	
		± % 1973/72	- 9,9	- 32,3	- 32,0	- 66,7	- 50,0	-	-	-	-							
Insgesamt Total	1971	96,3	45,0	33,4	23,4	23,3	23,5	24,0	20,8	32,0	31,2	38,2	91,7	40,2	482,8	494,8		
	1972	99,7	48,9	34,3	24,3	26,6	23,1	25,5	24,3	33,4	38,9	40,6	70,0	40,8	489,6	501,9		
	1973	91,3*	47,4*	37,3*	32,4*	29,4*	31,4*	36,7*	27,8*	39,7*								
	± % 1972/71	+ 3,5	+ 8,7	+ 2,7	+ 3,8	+ 11,6	- 1,7	+ 6,3	+ 16,8	+ 4,4	+ 24,7	+ 6,3	- 23,7		+ 1,4	+ 1,7		
	± % 1973/72	- 8,4	- 3,1	+ 9,8	+ 33,3	+ 10,5	+ 35,9	+ 43,9	+ 14,4	+ 18,9								
Schlachtungen von Tieren ausländischer Herkunft Abattages d'animaux d'origine étrangère	1971	2,9	4,6	3,3	1,6	3,1	1,0	1,1	2,0	1,5	3,1	4,4	3,8	2,7	32,4	30,8		
	1972	2,8	2,3	1,6	2,0	3,6	2,6	2,6	1,4	2,6	5,9	4,3	7,1	3,2	38,8	40,5		
	1973	5,0	3,7	2,6	1,7	2,7	0,9	0,9	0,5	0,9								
	± % 1972/71	X	X	X	X	X	X	X	X	X	X	X	X		+ 19,8	+ 31,5		
	± % 1973/72	X	X	X	X	X	X	X	X	X								
Schlachtungen insgesamt Abattages totaux	1971	99,2	49,6	36,7	25,0	26,4	24,5	25,1	22,8	33,5	34,3	42,6	95,5	42,9	515,2	525,6		
	1972	102,5	51,2	35,9	26,3	30,2	25,7	28,1	25,7	36,0	44,8	44,9	77,1	44,0	528,4	542,4		
	1973	91,3*	51,1*	39,9*	34,1*	32,1*	32,3*	37,6*	28,3*	40,6*								
	± % 1972/71	+ 3,3	+ 3,2	- 2,2	+ 5,2	+ 14,4	+ 4,9	+ 12,0	+ 12,7	+ 7,5	+ 30,6	+ 5,4	- 19,3		+ 2,6	+ 3,2		
	± % 1973/72	- 6,0	- 0,2	+ 11,1	+ 29,7	+ 6,3	+ 25,7	+ 33,8	+ 10,1	+ 12,8								

III. SCHWEINESCHLACHTUNGEN

III. ABATTAGES DE PORCS

NEDERLAND

b. Schlachtgewicht in 1000 Tonnen

b. Poids en carcasse en 1000 tonnes

		J	F	M	A	M	J	J	A	S	O	N	D	Ø M	Kj	Wj	
BRUTTOEIGENERZEUGUNG PRODUCTION INDIGENE BRUTE	1971	64,1	63,5	72,2	66,1	64,5	72,6	67,4	73,6	71,6	73,8	76,5	78,4	70,4	844,3	860,4	
	1972	67,1	68,4	75,1	63,3	72,9	72,3	65,0	73,9	72,9	79,6	78,5	72,3	71,9	861,3	878,7	
	1973	80,6	68,4	75,3	69,3	72,8	70,1	65,4	77,6	68,7							
	± % 1972/71	+ 4,7	+ 7,2	+ 4,0	- 4,2	+ 13,0	- 0,4	- 3,6	+ 0,4	+ 1,8	+ 7,9	+ 2,6	- 7,8		+ 2,0	+ 2,1	
	± % 1973/72	+ 20,1	-	+ 0,3	+ 9,5	- 0,1	- 3,0	+ 0,6	+ 5,0	- 5,8							
NETTOEIGENERZEUGUNG - PRODUCTION INDIGENE NETTE	Gewerblich Commerciale	1971	59,7	59,7	68,2	63,3	61,1	68,8	62,8	68,6	66,3	67,6	69,2	71,7	65,6	787,0	791,6
		1972	61,2	63,4	69,2	58,4	66,9	66,3	59,2	67,6	65,6	71,8	69,3	62,2	65,1	781,1	792,2
		1973	70,0	62,0	69,2	63,2	68,6	63,5	60,1	70,3	62,9						
		± % 1972/71	+ 2,5	+ 6,2	+ 1,5	- 7,8	+ 9,5	- 3,6	- 5,7	- 1,5	- 1,1	+ 6,2	+ 0,1	- 13,5		- 0,7	+ 0,1
		± % 1973/72	+ 14,4	- 2,2	-	+ 8,2	+ 2,5	- 4,2	+ 1,5	+ 4,0	- 4,1						
	Zum Selbstverbrauch Autoconsommation	1971	1,3	1,0	1,0	0,7	0,4	0,1	-	0,1	0,3	0,5	1,4	1,4	0,7	8,2	8,2
		1972	1,3	1,0	1,0	0,7	0,4	0,1	-	0,1	0,2	0,5	1,4	1,4	0,7	8,1	8,0
		1973	1,1	1,1	1,0	0,7	0,3	0,2	0,1	0,1	0,3						
		± % 1972/71	x	x	x	x	x	x	x	x	x	x	x	x		- 1,2	- 3,1
		± % 1973/72	x	x	x	x	x	x	x	x	x						
Insgesamt Total	1971	61,0	60,7	69,2	64,0	61,5	68,9	62,8	68,7	66,6	68,1	70,6	73,1	66,3	795,2	799,8	
	1972	62,5	64,4	70,2	59,1	67,3	66,4	59,2	67,7	65,8	72,3	70,7	63,6	65,8	789,2	800,2	
	1973	71,1	63,1	70,2	63,9	68,9	63,7	60,2	70,4	63,2							
	± % 1972/71	+ 2,5	+ 6,1	+ 1,4	- 7,7	+ 9,4	- 3,6	- 5,7	- 1,5	- 1,2	+ 6,2	+ 0,1	- 13,0		- 0,8	+ 0,1	
	± % 1973/72	+ 13,8	- 2,0	0	+ 9,1	- 2,4	- 1,1	+ 1,7	+ 4,0	- 3,9							
Schlachtungen von Tieren ausländischer Herkunft Abattages d'animaux d'origine étrangère	1971	0,0	-	-	-	-	-	-	-	-	-	-	-	0,0	0,0	0,0	
	1972	-	-	-	-	0,0	0,0	0,1	0,1	0,1	0,1	0,0	0,1	0,0	0,5	1,6	
	1973	0,1	0,1	0,1	0,2	0,1	0,4	0,2	0,6	0,4							
	± % 1972/71	x	x	x	x	x	x	x	x	x	x	x	x		x	x	
	± % 1973/72	x	x	x	x	x	x	x	x	x							
Schlachtungen insgesamt Abattages totaux	1971	61,0	60,7	69,2	64,0	61,5	68,9	62,8	68,7	66,6	68,1	70,6	73,1	66,3	795,2	799,8	
	1972	62,5	64,4	70,2	59,1	67,3	66,4	59,3	67,8	65,9	72,4	70,7	63,7	65,8	789,7	801,8	
	1973	71,2	63,2	70,3	64,1	69,1	64,1	60,4	71,0	63,6							
	± % 1972/71	+ 2,5	+ 6,1	+ 1,4	- 7,7	+ 9,4	- 3,6	- 5,6	- 1,4	- 1,1	+ 6,3	+ 0,1	- 12,9		- 0,7	+ 0,3	
	± % 1973/72	+ 13,9	- 1,9	+ 0,1	+ 8,5	+ 2,7	- 3,5	+ 1,9	+ 4,7	- 3,5							

III. SCHWEINESCHLACHTUNGEN

III. ABATTAGES DE PORCS

BELGIQUE-BELGIE

b. Schlachtgewicht in 1000 Tonnen

b. Poids en carcasse en 1000 tonnes

		J	F	M	A	M	J	J	A	S	O	N	D	Ø M	Kj	Wj	
BRUTTOEIGENERZEUGUNG PRODUCTION INDIGENE BRUTE	1971	42,4	43,7	50,8	45,7	43,2	48,8	37,3	46,4	47,6	45,6	48,4	50,7	45,9	550,6	555,0	
	1972	45,9	42,6	49,0	46,2	49,5	45,8	42,5	51,6	55,8	57,0	53,9	53,4	48,4	563,2	616,2	
	1973	52,2	46,8	51,1	50,9	51,2	50,8	47,4	50,2	53,3	60,3*						
	± % 1972/71	+ 8,3	- 2,5	- 3,5	+ 1,1	+ 13,6	- 6,1	+ 13,9	+ 11,2	+ 11,2	+ 25,0	+ 11,4	+ 5,3		+ 7,1	+ 11,0	
	± % 1973/72	+ 13,1	- 5,5	+ 4,3	+ 6,2	- 3,1	- 0,9	- 11,7	- 2,7	- 4,5	+ 5,8						
NETTOEIGENERZEUGUNG - PRODUCTION INDIGENE NETTE	Gewerblich Commerciale	1971	32,8	34,0	40,8	37,3	35,1	39,7	30,1	38,-	39,4	37,3	38,9	40,4	37,1	444,6	471,5
		1972	36,6	34,7	39,8	38,0	41,4	38,5	34,7	43,2	44,4	44,8	41,3	41,4	39,9	478,8	502,3
		1973	42,1	37,0	42,4	43,4	47,9	43,7	41,2	44,9	44,9	49,9*					
		± % 1972/71	+ 11,6	+ 2,0	- 2,5	+ 1,9	+ 16,0	- 3,1	+ 15,3	+ 12,5	+ 12,7	+ 20,1	+ 6,2	+ 2,5		+ 7,6	+ 10,6
		± % 1973/72	+ 15,0	+ 6,6	+ 6,5	+ 14,2	- 2,6	+ 13,5	- 18,7	+ 3,9	+ 1,1	+ 11,4					
	Zum Selbstverbrauch Autocomsumation	1971	(2,5)	(2,1)	(2,1)	(1,5)	(1,1)	(0,8)	(0,5)	(0,5)	(0,8)	(1,6)	(2,7)	(3,0)	(1,6)	(19,2)	(9,2)
		1972	(2,5)	(2,1)	(2,1)	(1,5)	(1,1)	(0,8)	(0,5)	(0,5)	(0,8)	(1,6)	(2,7)	(3,0)	(1,6)	(19,2)	(9,2)
		1973	(2,5)	(2,1)	(2,1)	(1,5)	(1,1)	(0,8)	(0,5)	(0,5)	(0,8)	(1,6)					
		± % 1972/71	X	X	X	X	X	X	X	X	X	X	X	X		X	X
		± % 1973/72	X	X	X	X	X	X	X	X	X	X					
Insgesamt Total	1971	35,3	36,1	42,9	38,8	36,6	40,5	30,6	38,9	40,2	38,9	41,6	43,4	38,7	464,0	472,7	
	1972	39,1	36,8	41,9	39,5	42,5	39,3	35,2	43,7	45,2	46,4	44,0	44,4	41,5	498,0	521,5	
	1973	44,6	39,1	44,5	44,9	45,0	44,5	41,7	45,4	45,7	51,9*						
	± % 1972/71	+ 10,8	+ 1,9	- 2,4	+ 1,8	+ 15,5	- 3,0	+ 15,0	+ 12,3	+ 12,4	+ 19,3	+ 5,8	+ 2,3		+ 7,3	+ 10,3	
	± % 1973/72	+ 14,1	+ 6,3	+ 6,2	+ 13,6	+ 5,5	+ 13,2	+ 16,5	+ 3,9	+ 1,1	+ 11,0						
Schlachtungen von Tieren ausländischer Herkunft Abattages d'animaux d'origine étrangère	1971	0,6	0,5	0,7	0,8	1,1	0,9	0,6	0,7	0,7	0,7	0,7	0,5	0,7	8,5	9,0	
	1972	0,7	0,7	0,7	0,8	1,2	1,0	0,6	0,6	0,4	0,4	0,4	0,5	0,7	8,0	8,0	
	1973	0,6	0,8	0,8	1,1	0,8	1,0	0,7	1,1	0,9	0,4						
	± % 1972/71	X	X	X	X	X	X	X	X	X	X	X	X		- 5,9	- 11,0	
	± % 1973/72	X	X	X	X	X	X	X	X	X	X						
Schlachtungen insgesamt Abattages totaux	1971	35,9	36,6	43,6	39,6	37,9	41,4	31,2	39,6	40,9	39,6	42,3	43,9	39,4	472,5	481,7	
	1972	39,8	37,5	42,6	40,3	43,7	40,3	35,8	44,3	45,6	46,1	44,5	44,9	42,2	506,0	529,5	
	1973	45,2	39,9	45,3	46,0	45,8	45,5	42,5	46,5	46,6	51,9*						
	± % 1972/71	+ 10,9	+ 2,5	- 2,3	+ 1,8	+ 15,3	- 2,7	- 11,7	+ 11,9	+ 11,5	+ 16,2	+ 5,0	+ 2,3		+ 7,1	+ 9,5	
	± % 1973/72	+ 13,6	+ 6,4	+ 6,3	+ 14,1	+ 4,8	- 2,5	- 11,7	+ 5,0	+ 2,2	+ 10,9						

III. SCHWEINESCHLACHTUNGEN

III. ABATTAGES DE PORCS

LUXEMBOURG

b. Schlachtgewicht in 1000 Tonnen

b. Poids en carcasse en 1000 tonnes

		J	F	M	A	M	J	J	A	S	O	N	D	Ø M	Kj	Wj	
BRUTTOGENERZEUGUNG PRODUCTION INDIGENE BRUTE	1971	0,003	0,295	1,042	0,855	0,533	0,738	0,387	0,053	0,052	0,741	0,947	0,292	0,647	10,161	9,052	
	1972	0,916	0,731	0,714	0,675	0,748	0,618	0,593	0,529	0,679	0,703	0,789	0,855	0,713	8,550	8,233	
	1973	0,903	0,704	0,695	0,702	0,564	0,517	0,596	0,529	0,542	0,736						
	±% 1972/71	- 8,7	- 18,7	- 31,5	- 22,3	- 19,8	- 19,5	- 13,7	- 22,8	- 1,9	- 5,1	- 16,7	- 4,8		- 15,9	- 9,0	
	±% 1973/72	- 1,4	- 3,7	- 2,7	+ 4,0	- 24,6	- 16,3	+ 0,5	-	- 20,2	+ 4,7						
NETTOGENERZEUGUNG - PRODUCTION INDIGENE NETTE	Gewerblich Commerciale	1971	0,610	0,594	0,739	0,559	0,683	0,640	0,600	0,668	0,568	0,601	0,655	0,554	0,623	7,471	7,233
		1972	0,629	0,567	0,578	0,554	0,683	0,576	0,566	0,497	0,555	0,572	0,516	0,515	0,567	6,808	6,679
		1973	0,645	0,565	0,593	0,622	0,541	0,492	0,571	0,507	0,493	0,615					
		±% 1972/71	+ 3,1	- 4,6	- 21,8	- 0,9	-	- 10,0	- 5,7	- 25,6	- 2,3	- 4,8	- 21,2	- 7,0		- 8,9	- 7,7
		±% 1973/72	+ 2,5	- 0,4	+ 2,6	+ 12,3	- 20,8	- 14,6	+ 0,9	+ 2,0	- 11,2	+ 7,5					
	Zum Selbstverbrauch Autoconsommation	1971	0,275	0,143	0,069	0,069	-	-	-	-	0,101	0,112	0,266	0,330	0,114	1,365	1,331
		1972	0,258	0,130	0,067	0,067	-	-	-	-	0,097	0,108	0,258	0,321	0,109	1,306	1,257
		1973	0,232	0,117	0,062	0,062	-	-	-	-	-	0,107					
		±% 1972/71	- 6,2	- 9,1	- 2,9	- 2,9	-	-	-	-	- 4,0	- 3,6	- 3,0	- 2,7		- 4,3	- 5,6
		±% 1973/72	- 10,0	- 10,0	- 7,5	- 7,5	-	-	-	-	-	- 0,9					
Insgesamt Total	1971	0,885	0,737	0,808	0,628	0,683	0,640	0,600	0,668	0,669	0,713	0,921	0,884	0,737	8,836	8,564	
	1972	0,887	0,697	0,645	0,621	0,683	0,576	0,566	0,497	0,652	0,680	0,774	0,836	0,676	8,114	7,936	
	1973	0,877	0,682	0,655	0,684	0,541	0,492	0,57	0,507	0,493	0,722						
	±% 1972/71	+ 0,2	- 5,4	- 20,2	- 1,1	-	- 10,0	- 5,7	- 25,6	- 2,6	- 4,6	- 16,0	- 5,4		- 8,2	- 7,3	
	±% 1973/72	- 1,1	- 2,2	+ 1,6	+ 10,1	- 20,8	- 14,6	+ 0,9	+ 2,0	- 24,4	+ 6,2						
Schlachtungen von Tieren ausländischer Herkunft Abattages d'animaux d'origine étrangère	1971	-	-	-	-	-	-	-	-	0,014	0,037	0,128	0,115	0,024	0,294	0,657	
	1972	0,081	0,071	0,065	0,047	0,028	0,071	0,089	0,071	0,096	0,118	0,097	0,087	0,077	0,921	0,902	
	1973	0,050	0,064	0,061	0,074	0,037	0,058	0,050	0,104	0,090	0,113						
	±% 1972/71	x	x	x	x	x	x	x	x	x	x	x	x		x	x	
	±% 1973/72	x	x	x	x	x	x	x	x	x	x						
Schlachtungen insgesamt Abattages totaux	1971	0,885	0,737	0,808	0,628	0,683	0,640	0,600	0,668	0,683	0,750	1,049	0,999	0,761	9,130	9,221	
	1972	0,968	0,768	0,710	0,668	0,711	0,647	0,655	0,568	0,748	0,798	0,871	0,923	0,753	9,035	8,838	
	1973	0,927	0,746	0,716	0,758	0,578	0,550	0,521	0,611	0,583	0,835						
	±% 1972/71	+ 9,4	+ 4,2	- 12,1	+ 6,4	+ 4,1	+ 1,1	+ 9,2	- 15,0	+ 9,5	+ 6,4	- 17,0	- 7,6		- 1,0	- 4,1	
	±% 1973/72	- 4,2	- 2,9	+ 0,8	+ 13,5	- 18,7	- 15,0	- 5,2	+ 7,6	- 22,1	+ 4,6						

III. SCHWEINESCHLACHTUNGEN

III. ABATTAGES DE PORCS

GEMEINSCHAFT - COMMUNAUTÉ

b. Schlachtgewicht in 1000 Tonnen

b. Poids en carcasse en 1000 tonnes

		J	F	M	A	M	J	J	A	S	O	N	D	Ø M	Kj	Wj		
BRUTTOEIGENERZEUGUNG PRODUCTION INDIGENE BRUTE	1971	574,6	492,6	537,4	466,5	451,6	485,4	435,6	455,2	465,4	481,7	539,6	606,0	499,3	5 991,6	6 008,0		
	1972	587,5	512,7	513,1	450,4	508,1	452,7	444,5	465,6	462,4	538,6	536,5	579,7	509,0	6 077,6	6 149,1		
	1973	612,8	510,3	522,4	499,1	488,2	459,0	468,0	462,5	460,8								
	± % 1972/71	+ 2,3	+ 4,1	- 4,5	- 3,4	+ 12,5	- 6,7	+ 2,0	- 2,3	+ 3,7	+ 11,8	- 0,6	- 4,3		+ 0,4	+ 2,4		
	± % 1973/72	+ 4,3	- 0,5	+ 1,8	+ 10,8	- 3,9	+ 3,6	+ 5,3	- 0,7	- 4,5								
NETTOEIGENERZEUGUNG - PRODUCTION INDIGENE NETTE	Gewerblich Commerciale	1971	426,0	394,0	464,6	423,2	418,4	457,1	411,7	431,9	436,6	439,3	459,6	456,3	434,9	5 218,7	5 254,3	
		1972	441,5	424,5	450,6	411,1	473,9	427,3	419,9	439,9	447,9	490,6	455,0	441,7	443,7	5 323,9	5 411,4	
		1973	470,6	424,9	461,5	458,4	457,8	443,7	444,5	441,1	433,8							
		± % 1972/71	+ 3,6	+ 7,7	- 3,0	- 2,9	+ 13,3	- 6,5	+ 2,0	+ 1,9	+ 2,6	+ 11,7	- 1,0	- 3,2		+ 2,0	+ 2,8	
		± % 1973/72	+ 6,6	+ 0,1	+ 2,4	+ 11,5	- 3,4	+ 3,7	+ 5,9	+ 0,3	- 3,1							
	Zum Selbstverbrauch Autoconsommation	1971	136,2	85,8	60,0	32,5	22,3	15,3	11,8	10,3	15,6	29,7	66,2	136,2	51,8	621,3	592,6	
		1972	133,9	77,8	50,0	28,0	21,2	12,5	11,0	11,1	16,0	28,8	62,2	118,5	47,6	571,0	551,9	
		1973	123,3	71,3	48,4	28,4	20,2	12,7	11,8	8,9	13,4							
		± % 1972/71	- 1,7	- 9,3	- 16,7	- 13,8	- 4,9	- 18,3	- 6,8	+ 7,8	- 2,1	- ,0	- 0,0	- 13,0		- 3,1	- 6,9	
		± % 1973/72	- 7,9	- 2,1	- 3,2	+ 1,4	- 4,7	+ 1,6	+ 7,3	- 19,8	- 16,2							
Insgesamt Total	1971	562,2	479,8	524,6	435,7	440,7	472,4	423,5	442,2	452,2	469,4	525,8	592,5	486,7	5 840,0	5 856,9		
	1972	575,4	502,3	500,6	439,1	495,1	439,8	430,9	451,0	463,9	519,4	517,2	560,2	491,2	5 894,9	5 963,3		
	1973	593,9	495,2	510,0	486,8	478,0	455,8	456,3	450,0	447,2								
	± % 1972/71	+ 2,3	+ 4,7	- 4,6	- 3,6	+ 12,3	- 6,9	+ 1,7	+ 2,0	+ 2,6	+ 10,9	- 1,6	- 5,5		+ 0,9	+ 1,8		
	± % 1973/72	+ 3,2	- 1,2	+ 1,9	+ 10,9	- 3,4	+ 3,6	+ 5,9	- 0,2	- 3,6								
Schlachtungen von Tieren ausländischer Herkunft Abattages d'animaux d'origine étrangère	1971	14,0	15,7	15,4	13,0	14,8	13,6	14,7	16,0	15,0	16,7	17,1	17,4	15,2	182,8	183,5		
	1972	14,1	13,2	13,8	13,3	16,9	15,9	17,0	18,2	21,6	23,2	21,3	22,7	17,6	211,2	215,2		
	1973	19,0	16,7	15,1	12,3	14,5	3,6	15,3	15,3	16,0								
	± % 1972/71	+ 0,7	- 16,0	- 10,4	+ 2,3	+ 14,2	+ 16,9	+ 15,6	+ 13,8	+ 44,0	+ 44,1	+ 24,6	+ 30,5		+ 15,5	+ 17,3		
	± % 1973/72	+ 34,8	+ 26,5	+ 9,4	- 7,5	- 14,2	- 11,5	- 10,0	- 15,9	- 25,9								
Schlachtungen insgesamt Abattages totaux	1971	576,2	495,5	540,0	468,7	455,5	486,0	438,2	458,2	467,2	484,5	542,9	609,9	501,9	6 022,8	6 040,4		
	1972	589,5	515,5	514,4	452,4	512,0	455,7	447,9	469,2	485,5	542,6	538,5	582,9	508,8	6 106,1	6 178,5		
	1973	612,9	512,9	525,1	499,1	492,5	469,4	471,6	465,3	463,2								
	± % 1972/71	+ 2,3	+ 4,0	- 4,7	- 3,5	+ 12,4	- 6,2	+ 2,2	+ 2,4	+ 3,9	+ 12,0	- 0,8	- 4,4		+ 1,4	+ 2,3		
	± % 1973/72	+ 4,0	- 0,5	+ 2,1	+ 10,3	- 3,8	+ 3,0	+ 5,3	- 0,8	- 4,6								



III. SCHWEINESCHLACHTUNGEN

III. ABATTAGES DE PORCS

DANMARK

b. Schlachtgewicht in 1000 Tonnen

b. Poids en carcasse en 1000 tonnes

		J	F	M	A	M	J	J	A	S	O	N	D	Ø M	Kj	Wj	
BRUTTOGENERZEUGUNG PRODUCTION INDIGENE BRUTE	1971	59,2	58,1	69,6	63,6	63,4	75,3	65,1	63,1	69,5	62,2	63,3	69,9	65,2	782,3	780,8	
	1972	60,2	59,6	65,3	62,2	73,6	66,8	56,3	75,2	66,2	68,7	71,2	58,9	65,4	784,2	792,9	
	1973	67,9	61,6	63,0	60,8	75,9	67,2	62,0									
	±% 1972/71	x	x	x	x	x	x	x	x	x	x	x	x		+ 0,2	+ 1,6	
	±% 1973/72	x	x	x	x	x	x	x									
NETTOGENERZEUGUNG - PRODUCTION INDIGENE NETTE	Gewerblich Commerciale	1971	56,6	55,6	66,6	61,2	60,8	72,4	62,4	60,3	66,6	59,3	60,1	65,9	62,3	747,8	747,2
		1972	57,7	57,1	62,9	59,9	70,7	64,3	53,6	72,4	63,0	64,9	67,3	55,0	62,4	748,8	752,7
		1973	66,1	57,1	59,5	57,4	72,3	64,1	58,9								
		±% 1972/71	x	x	x	x	x	x	x	x	x	x	x	x		+ 0,1	+ 0,7
		±% 1973/72	x	x	x	x	x	x	x								
	Zum Selbstverbrauch Autococonsumation	1971	1,2	1,1	1,2	1,1	1,1	1,1	1,1	1,1	1,1	1,6	1,9	2,9	1,4	16,5	16,5
		1972	1,2	1,1	1,2	1,1	1,1	1,1	1,1	1,1	1,1	1,6	1,9	2,9	1,4	16,5	16,5
		1973	1,2	1,1	1,2	1,1	1,1	1,1	1,1								
		±% 1972/71	-	-	-	-	-	-	-	-	-	-	-	-	-	-	-
		±% 1973/72	-	-	-	-	-	-	-								
Insgesamt Total	1971	57,8	56,7	67,8	62,3	61,9	73,5	63,5	61,4	67,7	60,9	62,0	68,8	63,7	764,3	763,7	
	1972	58,9	58,2	64,1	61,0	71,8	65,4	54,7	73,5	64,1	66,5	69,2	57,9	63,8	765,3	769,2	
	1973	67,3	58,2	60,7	58,5	73,4	65,2	60,0									
	±% 1972/71	x	x	x	x	x	x	x	x	x	x	x	x		+ 0,1	+ 0,7	
	±% 1973/72	x	x	x	x	x	x	x									
Schlachtungen von Tieren ausländischer Herkunft Abattages d'animaux d'origine étrangère	1971	-	-	-	-	-	-	-	-	-	-	-	-	-	-	-	
	1972	-	-	-	-	-	-	-	-	-	-	-	-	-	-	-	
	1973	-	-	-	-	-	-	-	-	-	-	-	-	-	-	-	
	±% 1972/71																
	±% 1973/72																
Schlachtungen insgesamt Abattages totaux	1971	57,8	56,7	67,8	62,3	61,9	73,5	63,5	61,4	67,7	60,9	62,0	68,8	63,7	764,3	763,7	
	1972	58,9	58,2	64,1	61,0	71,8	65,4	54,7	73,5	64,1	66,5	69,2	57,9	63,8	765,3	769,2	
	1973	67,3	58,2	60,7	58,5	73,4	65,2	60,0									
	±% 1972/71	x	x	x	x	x	x	x	x	x	x	x	x		+ 0,1	+ 0,7	
	±% 1973/72	x	x	x	x	x	x	x									

III. SCHWEINESCHLACHTUNGEN

III. ABATTAGES DE PORCS

MITTLERES GEWICHT – POIDS MOYEN

c. Schlachtgewicht in kg

c. Poids en carcasse en kg

		J	F	M	A	M	J	J	A	S	O	N	D	Ø M	K <sub>j</sub>	W <sub>j</sub>
DEUTSCHLAND	1971	88	86	86	86	86	86	86	87	88	88	90	88	87	87	88
	1972	89	88	88	89	89	88	86	86	87	87	88	87		88	
	1973	87	86	86	86	86	86	86	86	86	86					
	± % 1972/71															
	± % 1973/72															
FRANCE	1971	87	87	86	87	87	87	86	86	87	87	87	86	87	87	87
	1972	87	87	86	89	90	88	86	86	88	88	88	87		87	
	1973	88	88	89	88	88	88	87	87	88						
	± % 1972/71															
	± % 1973/72															
ITALIA	1971	105	114	106	111	111	111	106	100	107	98	101	101	103	103	100
	1972	102	99	98	98	103	105	104	100	102	101	102	98		100	
	1973	102	102	98	102	106	108	111	104	111						
	± % 1972/71															
	± % 1973/72															
NEDERLAND	1971	82	82	82	82	82	82	82	82	82	83	83	82	82	82	82
	1972	83	83	83	83	83	83	83	83	83	83	83	83		83	
	1973	83	83	83	83	84	84	83	84	84						
	± % 1972/71															
	± % 1973/72															
BELGIQUE-BELGIE	1971	77	78	78	78	78	77	77	78	79	78	79	80	78	78	79
	1972	78	78	79	79	80	81	78	80	80	80	81	81		79	
	1973	80	79	81	81	82	82	81	81	82	79					
	± % 1972/71															
	± % 1973/72															
LUXEMBOURG	1971	74	72	72	72	75	74	75	72	73	70	70	67	73	73	72
	1972	72	73	71	74	75	73	73	72	72	69	68	66		72	
	1973	71	71	72	71	71	70	71	72	71	69					
	± % 1972/71															
	± % 1973/72															



Teil IV

**ENTWICKLUNG DER SCHWEINEBESTÄNDE**

Partie IV

**ÉVOLUTION DES EFFECTIFS PORCINS**

Angaben, übermittelt von den Mitgliedstaaten gemäß Artikel 1 der Richtlinie 68/161/EWG des Rates vom 27/3/1968.

Données transmises par les États membres en application de l'article 1 de la directive 68/161/CEE du Conseil du 27/3/1968.

## IV Entwicklung der Schweinebestände

Ergebnisse der Augusterhebungen  
Résultats des enquêtes d'Août

## IV Évolution des effectifs porcins

in 1 000 Stück

en 1 000 têtes

Länder Pays	1000 Ferkel Porcelets < 20 kg	2000 Schweine Porcs 20 < 50 kg	3000 Mastschweine – Porcs à l'engrais ≥ 50 kg				4000 Zuchttiere – Porcs reproducteurs ≥ 50 kg						0000 Insgesamt Total
			3000 Insgesamt Total	3100 50 < 80 kg	3200 80 < 110 kg	3300 ≥ 110 kg	4100 Eber Verrats	4200 Sauen Truies	4210 gedeckt saillies	4211 darunter/dont zum 1. Mal pour 1re fois	4220 nicht ge- deckt non saillies	4221 darunter/dont Jungsauen Jeunes truies	
	1	2	3	4	5	6	7	8	9	10	11	12	13
<u>1973</u>													
Deutschland 1)	5 934	4 918	7 831	4 028	3 803	-	71	2 159	1 290	280	869	186	20 913
France 2)	3 246	2 949	3 962	2 248	1 550	164	72	1 385	822	151	563	163	11 614
Italia *)	2 063	1 781	3 383	1 493	982	908	54	866	513	164	353	148	8 147
Niederland	1 830	1 941	2 256	1 596	630	30	29	838	479	102	359	119	6 894
Belgique 3)	1 411	1 322	1 531	1 103		428	33	637	403	96	234	86	4 934
Luxembourg	36	26	22	15	6	1	1	15	10	3	5	2	100
EUR 6	14 520	12 937	18 985	10 483	8 902		260	5 900	3 517	796	2 383	704	52 602
United Kingdom 4)	.	.	.	.	.	.	48	1 015	733	.	282	.	8 905
Irland 4)	.	.	.	.	.	.	.	128	.	.	.	.	1 110
Danmark	2 809	2 510	2 284	1 802	459	23	35	1 040	572	159	468	94	8 678
Veränderungen in 1 000 Stück und %													Variations en 1 000 têtes et %
+ 73/72													
Deutschland 1)	- 116	+ 2	+ 17	+ 44	- 27	-	+ 2	+ 21	+ 20	- 9	+ 1	- 1	- 74
France 2)	.	.	.	.	.	.	.	.	.	.	.	.	.
Italia *)	+ 243	+ 220	+ 383	+ 25	+ 196	+ 162	+ 2	+ 63	+ 34	+ 15	+ 29	0	+ 911
Niederland	+ 6	+ 51	+ 115	+ 36	+ 70	+ 9	+ 11	+ 37	+ 36	+ 1	+ 1	+ 6	+ 210
Belgique 3)	+ 42	+ 99	+ 26	+ 147		- 121	+ 4	+ 26	+ 41	+ 13	- 15	+ 7	+ 197
Luxembourg	+ 1,5	- 2,8	- 7,9	- 5,6	- 2	- 0,2	0	+ 0,7	- 0,4	- 0,4	+ 0,1	- 0,3	- 8,5
EUR 6	.	.	.	.	.	.	.	.	.	.	.	.	.
+ % 73/72													
Deutschland 1)	- 1,9	+ 0,0	+ 0,2	+ 1,1	- 0,7	-	+ 2,9	+ 1,0	+ 1,6	- 3,1	+ 0,1	- 0,5	- 0,4
France 2)	.	.	.	.	.	.	.	.	.	.	.	.	.
Italia *)	+ 13,4	+ 14,1	+ 12,8	+ 1,7	+ 24,9	+ 21,7	+ 3,9	+ 7,9	+ 7,1	+ 10,1	+ 9,0	-	+ 12,6
Niederland	+ 0,3	+ 2,7	+ 5,4	+ 2,3	+ 12,5	+ 42,9	+ 3,6	+ 4,6	+ 8,1	+ 1,0	+ 0,3	+ 5,3	+ 3,1
Belgique 3)	(+ 3,1)	(+ 8,1)	(+ 1,7)	(+ 15,4)		(- 22,0)	(+ 13,8)	(+ 4,3)	(+ 11,3)	(+ 14,0)	(- 6,0)	(+ 7,6)	(+ 4,2)
Luxembourg	+ 3,3	+ 36,5	+ 3,3	+ 7,7	- 10,4	+ 60,0	-	+ 2,8	+ 4,4	- 7,1	-	+ 6,3	+ 7,5
EUR 6	.	.	.	.	.	.	.	.	.	.	.	.	.

\*) Vorläufige Angaben

1) September

2) Die Ergebnisse sind nicht direkt mit dem Vorjahr vergleichbar, da die Erhebungsmethode (Deckungsstichprobe 1972 - Bestandserhebung 1973) und der Erhebungsbereich (Landesgebiet 1972 - Grasse Erzeugerregionen 1973) gewechselt haben.

3) Erstmals August an Stelle von September entsprechend der Richtlinie.

4) Juni 1973.

\*) Résultats provisoires.

1) Septembre.

2) Résultats non directement comparables en raison du changement de méthode d'enquête (enquête "saillie" en 1972 - enquête effectifs en 1973) et du champ d'enquête (territoire national en 1972 - grandes régions productrices 1973).

3) Enquête réalisée pour la première fois en août au lieu de septembre conformément à la directive.

4) Juin 1973.

## IV Entwicklung der Schweinebestände

## IV Évolution des effectifs porcins

Ergebnisse der Augusterhebungen  
Résultats des enquêtes d'Août

in 1 000 Stück

en 1 000 têtes

Länder Pays	1000 Ferkel Porcelets < 20 kg	2000 Schweine Porcs 20 < 50 kg	3000 Mastschweine — Porcs à l'engrais ≥ 50 kg				4000 Zuchttiere — Porcs reproducteurs ≥ 50 kg						0000 Insgesamt Total
			3050 Insgesamt Total	3100 50 < 80 kg	3200 80 < 110 kg	3300 > 110 kg	4100 Eber Verrats	4200 Sauen Truies	4210 gedeckt saillies	4211 darunter/dont zum 1. Mal pour 1re fois	4220 nicht ge- deckt non saillies	4221 darunter/dont Jungsauen Jeunes truies	
1969													
Deutschland	5 742	4 631	7 471	3 739	3 732	-	61	2 006	1 202	294	804	181	19 911
France	2 930	2 876	4 077	2 751	1 090	236	53	1 260	739	242	521	120	11 196
Italia	2 162	1 703	3 691	1 840	971	680	45	745	480	133	265	100	8 346
Niederland	1 409	1 482	1 462	1 132	314	16	23	650	375	90	283	93	5 034
Belgique	976	847	867	574		293	24	492	305	.	187	.	3 205
Luxembourg	37	27	26	18	7	1	1	16	10	4	6	2	107
EG/CE	13 256	11 566	17 594	10 034	7 540		207	5 177	3 111	.	2 056	.	47 500
1970													
Deutschland	6 126	4 957	7 805	3 910	3 895	-	69	2 239	1 344	340	895	206	21 194
France	3 063	2 867	4 411	2 965	1 192	254	63	1 298	746	254	552	140	11 702
Italia	2 300	1 940	3 704	1 867	965	872	55	790	450	131	340	136	8 786
Niederland	1 746	1 696	1 843	1 351	459	33	26	846	466	139	380	132	6 157
Belgique	1 381	972	1 271	889		382	30	629	380	108	249	85	4 283
Luxembourg	40	33	30	21	8	1	1	17	11	4	6	2	121
EG/CE	14 656	12 465	19 064	11 003	8 061		214	5 819	3 397	976	2 422	701	52 246
1971													
Deutschland	6 311	4 892	7 738	3 861	3 877	-	69	2 097	1 238	266	859	177	21 107
France	3 180	2 860	4 524	2 970	1 249	305	75	1 366	782	180	584	150	12 005
Italia	1 956	1 730	3 307	1 606	891	810	50	700	409	123	291	115	7 743
Niederland	1 798	1 890	2 093	1 510	563	20	28	784	437	94	347	100	6 597
Belgique	1 215	1 108	1 346	907		439	27	548	337	67	211	68	4 244
Luxembourg	34	30	30	20	9	1	1	14	9	2	5	1	109
EG/CE	14 494	12 510	19 038	10 874	8 164		250	5 509	3 212	732	2 297	611	51 801
1972													
Deutschland	6 050	4 916	7 814	3 984	3 830	-	69	2 138	1 270	289	868	187	20 987
France	3 340	2 970	4 650	3 130	1 230	290	75	1 388	768	184	620	170	12 423
Italia	1 820	1 561	2 999	1 468	786	746	52	803	479	149	324	148	7 236
Niederland	1 824	1 890	2 141	1 560	560	21	28	801	443	101	358	113	6 684
Belgique	1 369	1 223	1 505	956		549	29	611	362	83	249	79	4 737
Luxembourg	34	29	30	21	8	1	1	14	10	3	5	2	108
EG/CE	14 437	12 589	19 139	11 119	8 021		254	5 755	3 332	809	2 424	699	52 175

1) September.

1) Septembre.

## IV Entwicklung der Schweinebestände

## IV Évolution des effectifs porcins

Ergebnisse der Augusterhebungen  
Résultats des enquêtes d'août

Veränderungen in 1 000 Stück

Variations d'août en 1 000 têtes

Länder Pays	1000 Ferkel Porcelets < 20 kg	2000 Schweine Porcs 20 < 50 kg	3000 Mastschweine — Porcs à l'engrais > 50 kg				4000 Zuchttiere — Porcs reproducteurs > 50 kg						0000 Insgesamt Total
			3000 Insgesamt Total	3100 50 < 80 kg	3200 80 < 110 kg	3300 > 110 kg	4100 Eber Verrats	4200 Seuen Truies	4210 gedeckt saillies	4211 darunter/dont zum 1. Mal pour 1re fois	4220 nicht ge- deckt non saillies	4221 darunter/dont Jungseuen Jeunes truies	
	1	2	3	4	5	6	7	8	9	10	11	12	13
<u>± 70/69</u>													
Deutschland 1)	+ 334	+ 326	+ 334	+ 171	+ 163	-	+ 8	+ 233	+ 142	+ 46	+ 91	+ 25	+ 1 285
France	+ 133	- 9	+ 334	+ 214	+ 102	+ 18	+ 10	+ 38	+ ?	+ 12	+ 31	+ 20	+ 506
Italia	+ 130	+ 237	+ 43	+ 27	- 6	- 8	+ 10	+ 45	- 30	- 2	+ 75	+ 36	+ 445
Niederland 1)	+ 337	+ 214	+ 381	+ 219	+ 145	+ 17	+ 3	+ 108	+ 91	+ 49	+ 97	+ 39	+ 1 123
Belgique 1)	+ 465	+ 125	+ 404	+ 315		+ 89	+ 6	+ 137	+ 75	.	+ 62	.	+ 1 077
Luxembourg	+ 3	+ 6	+ 4	+ 3	+ 1	0	0	+ 1	+ 1	0	0	0	+ 14
EG/CE	+ 1 400	+ 895	+ 1 470	+ 949	+ 521		+ 37	+ 642	+ 265	.	+ 355	.	+ 1 448
<u>± 70/70</u>													
Deutschland 1)	+ 165	- 65	- 67	- 49	- 18	-	-	- 142	- 105	- 74	- 35	- 29	- 89
France	+ 117	- 7	+ 113	+ 5	+ 57	+ 51	+ 12	+ 68	+ 36	- 74	+ 32	+ 10	+ 303
Italia	- 344	- 210	- 397	- 261	- 74	- 62	- 5	- 90	- 41	- 8	- 49	- 21	- 1 045
Niederland 1)	+ 52	+ 154	+ 250	+ 159	+ 104	- 13	+ 2	- 62	- 29	- 45	- 33	- 32	+ 436
Belgique 1)	- 164	+ 130	+ 75	+ 18		+ 57	- 3	- 81	- 43	- 41	- 33	- 17	- 38
Luxembourg	- 6	- 3	-	- 1	+ 1	-	-	- 3	- 2	- 2	- 1	- 1	- 12
EG/CE	- 162	+ 45	- 26	- 129	+ 103		+ 6	- 310	- 185	- 244	- 125	- 90	- 447
<u>± 70/71</u>													
Deutschland 1)	- 261	+ 24	+ 76	+ 123	- 47	-	-	+ 41	+ 32	+ 23	+ 9	+ 10	- 720
France	+ 160	+ 110	+ 126	+ 160	- 19	- 15	-	+ 22	- 14	+ 4	+ 36	+ 20	+ 418
Italia	- 136	- 159	- 308	- 138	- 104	- 64	+ 2	+ 103	+ 70	+ 26	+ 33	+ 33	- 507
Niederland	+ 26	-	+ 48	+ 50	- 3	+ 1	-	+ 17	+ 6	+ 7	+ 11	+ 15	+ 91
Belgique 1)	+ 154	+ 115	+ 159	+ 49		+ 110	+ 2	+ 65	+ 25	+ 16	+ 38	+ 11	+ 483
Luxembourg 1)	-	- 1	-	+ 1	- 1	-	-	-	+ 1	+ 1	-	+ 1	- 1
EG/CE	- 57	+ 79	+ 101	+ 245	- 143		+ 4	+ 246	+ 120	+ 77	+ 127	+ 88	+ 374

1) Septembe.

1) Septembe.

## IV Entwicklung der Schweinebestände

Ergebnisse der Augusterhebungen  
Résultats des enquêtes d'août

## IV Évolution des effectifs porcins

Veränderungen August in %

Variations d'août en %

Länder Pays	1000 Ferkel Porcslets < 20 kg	2000 Schweine Porcs 20 < 50 kg	3000 Mast Schweine - Porcs à l'engrais ≥ 50 kg				4000 Zuchttiere - Porcs reproducteurs ≥ 50 kg						6000 Insgesamt Total
			3000 Insgesamt Total	3100 50 < 80 kg	3200 80 < 110 kg	3300 > 110 kg	4100 Eber Vorrats	4200 Sauen Truies	4210 godeck saillies	4211 darunter/dont zum 1. Mal pour 1re fois	4220 nicht go- deckt non saillies	4221 darunter/dont Jungsaunen Jeunes truies	
	1	2	3	4	5	6	7	8	9	10	11	12	13
± % 70/69													
Deutschland 1)	+ 6,7	+ 7,0	+ 4,5	+ 4,5	+ 4,4	-	+ 13,1	+ 11,6	+ 11,8	+ 15,5	+ 11,3	+ 13,8	+ 5,4
France	+ 4,5	- 0,3	+ 8,2	+ 7,8	+ 9,4	+ 7,6	+ 18,9	+ 3,0	+ 0,9	+ 5,0	+ 6,0	+ 16,7	+ 4,5
Italia	+ 14,6	+ 22,7	+ 1,6	+ 2,1	+ 1,3	+ 1,0	+ 26,7	+ 7,7	+ 0,6	+ 6,0	+ 20,4	+ 32,0	+ 10,0
Niederland 1)	+ 23,9	+ 14,4	+ 26,1	+ 19,3	+ 46,2	+ 106,3	+ 13,0	+ 28,6	+ 24,3	+ 54,4	+ 34,3	+ 41,9	+ 22,3
Belgique	+ 41,5	+ 14,8	+ 46,6	+ 54,9	+ 30,4	-	+ 25,0	+ 27,8	+ 24,6	-	+ 33,2	-	+ 35,6
Luxemburg	+ 8,1	+ 22,2	+ 15,4	+ 16,7	+ 14,3	-	-	+ 6,3	+ 10,0	-	-	-	+ 13,1
EG/CE	+ 10,6	+ 7,8	+ 8,4	+ 9,4	+ 6,9	-	+ 17,9	+ 12,4	+ 9,2	-	+ 17,2	-	+ 9,3
± % 71/70													
Deutschland 1)	+ 3,0	- 1,3	- 0,9	- 1,3	- 0,5	-	-	- 6,3	- 7,9	- 21,8	- 4,0	- 14,1	- 0,4
France	+ 3,8	- 0,2	+ 2,6	+ 0,2	+ 4,8	+ 20,1	+ 19,0	+ 5,2	+ 4,8	- 29,1	+ 5,8	+ 7,1	+ 2,6
Italia	- 15,0	- 10,9	- 10,7	- 14,0	- 7,7	- 7,1	- 9,1	- 11,4	- 9,1	- 6,1	- 14,4	- 15,4	- 11,9
Niederland 1)	+ 3,0	+ 11,4	+ 15,6	+ 11,8	+ 22,7	- 39,4	+ 7,7	- 7,3	- 6,2	- 32,4	- 8,7	- 24,2	+ 7,1
Belgique	- 12,0	+ 14,0	+ 5,9	+ 2,0	+ 14,9	-	- 10,0	- 12,9	- 11,3	- 38,0	- 15,3	- 20,0	- 1,0
Luxemburg	- 15,0	- 9,1	-	- 4,8	+ 12,5	-	-	- 17,6	- 18,2	- 50,0	- 16,7	- 50,0	- 9,9
EG/CE	- 1,1	+ 0,4	- 0,1	- 1,2	+ 1,3	-	+ 2,5	- 5,3	- 5,4	- 25,0	- 5,2	- 12,8	- 0,9
± % 72/71													
Deutschland 1)	- 4,1	+ 0,5	+ 1,0	+ 3,2	- 1,2	-	-	+ 2,0	+ 2,6	+ 8,6	+ 1,0	+ 5,6	- 3,3
France	+ 5,0	+ 3,8	+ 2,8	+ 5,4	- 1,5	- 4,9	-	+ 1,6	- 1,8	+ 2,2	+ 6,1	+ 13,3	+ 3,5
Italia	- 7,0	- 9,8	- 9,3	- 8,6	- 11,7	- 8,0	+ 4,0	+ 14,7	+ 17,1	+ 21,1	+ 11,3	+ 28,7	- 6,6
Niederland	+ 1,4	-	+ 2,3	+ 3,3	- 0,5	+ 5,0	-	+ 2,2	+ 1,4	+ 7,4	+ 3,2	+ 13,0	+ 1,4
Belgique	+ 12,7	+ 10,4	+ 11,8	+ 5,4	+ 25,1	-	+ 7,4	+ 11,5	+ 7,4	+ 23,9	+ 18,0	+ 16,2	+ 11,6
Luxembourg 1)	-	- 3,3	-	+ 5,0	- 11,2	-	-	-	+ 11,1	+ 50,0	-	+ 100,0	- 0,9
EG/CE	- 0,4	+ 0,6	+ 0,5	+ 2,2	- 1,6	-	+ 1,6	+ 4,5	+ 3,7	+ 10,5	+ 5,5	+ 14,4	+ 0,7
1) September.													











OFFICE DES PUBLICATIONS OFFICIELLES DES COMMUNAUTÉS EUROPÉENNES  
OFFICE FOR OFFICIAL PUBLICATIONS OF THE EUROPEAN COMMUNITIES  
AMT FÜR AMTLICHE VERÖFFENTLICHUNGEN DER EUROPÄISCHEN GEMEINSCHAFTEN  
UFFICIO DELLE PUBBLICAZIONI UFFICIALI DELLE COMUNITÀ EUROPEE  
BUREAU VOOR OFFICIËLE PUBLIKATIES DER EUROPESE GEMEENSCHAPPEN  
KONTORET FOR DE EUROPÆISKE FÆLLESSKABERS OFFICIELLE PUBLIKATIONER

Boîte postale 1003 — Luxembourg

6378

CABF730122AC