

ASSOZIIERTE  
ASSOCIÉS  
ASSOCIATI  
GEASSOCIEERDEN  
ASSOCIATES

ALGEMEINE STATISTIK  
AUSSENHANDEL

STATISTIQUES GÉNÉRALES  
COMMERCE EXTÉRIEUR

STATISTICHE GENERALI  
COMMERCIO CON L'ESTERO

ALGEMENE STATISTIEK  
BUITENLANDSE HANDEL

GENERAL STATISTICS  
FOREIGN TRADE

ISTITUTO STATISTICO  
DELLE COMUNITÀ EUROPEE

1970 - 2

BUREAU VOOR DE STATISTIEK  
DER EUROPESE GEMEENSCHAPPEN

LIBRARY

LT

GV

JB

KL

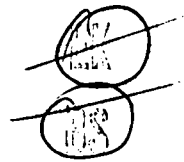

MD

050E:8B

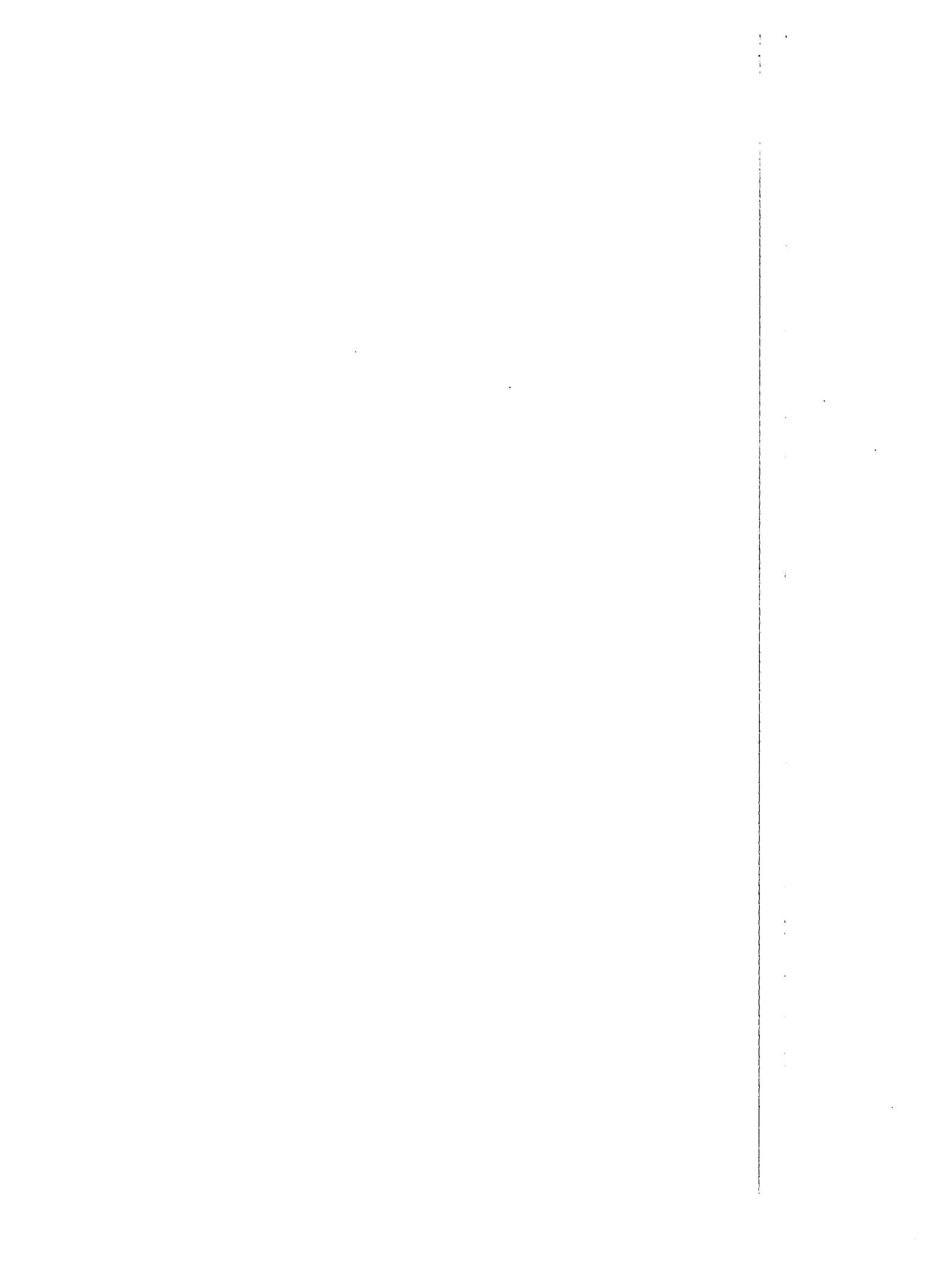

Assoziierte

**ALLGEMEINE UND AUSSENHANDELSSTATISTIK**

Associés

**STATISTIQUES GENERALES ET DU COMMERCE EXTERIEUR**

Associati

**STATISTICHE GENERALI E DEL COMMERCIO ESTERO**

Geassocieerden

**ALGEMENE STATISTIEK EN STATISTIEK VAN BUITENLANDSE HANDEL**

Associates

**GENERAL AND FOREIGN TRADE STATISTICS**

**1970 — 2**

VIERTELJÄHRLICHES BULLETIN

BULLETIN TRIMESTRIEL

BOLLETTINO TRIMESTRALE

KWARTAAL BULLETIN

QUARTERLY BULLETIN



# CARTE DES EAMA, TOM, DOM

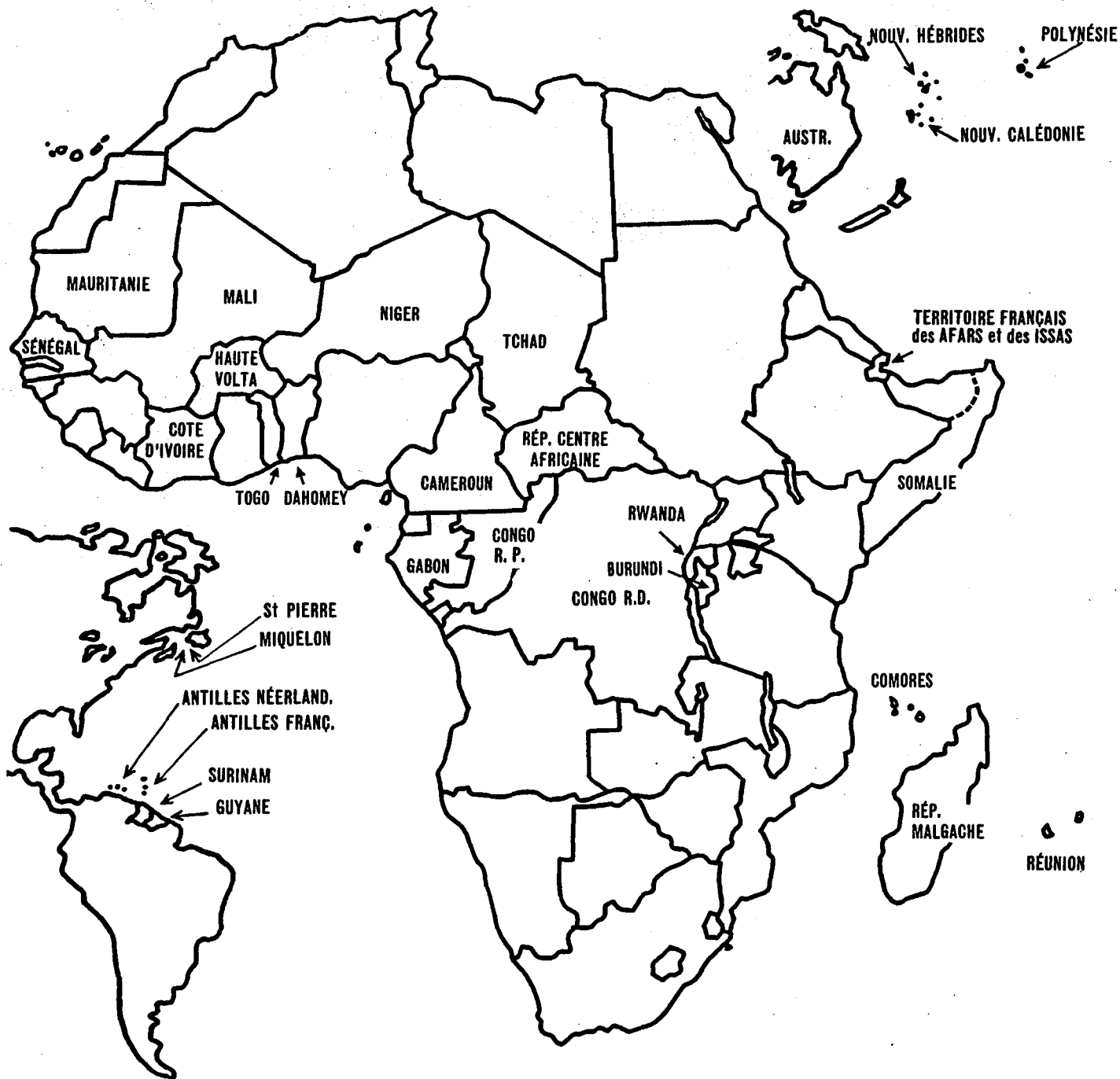

## EAMA

- Mauritanie
- Mali
- Haute-Volta
- Niger
- Sénégal
- Côte-d'Ivoire
- Togo
- Dahomey
- Cameroun
- Tchad
- Rép. Centrafricaine
- Gabon
- Congo (R.P.)
- Congo (R.D.)
- Rwanda
- Burundi
- Somalie
- Madagascar

## TOM

- Antilles néerlandaises
- Surinam
- Terr. français des Afars et des Issas
- St-Pierre-et-Miquelon
- Comores
- Nouvelle-Calédonie
- Polynésie française

## DOM

- Réunion
- Guadeloupe
- Martinique
- Guyane

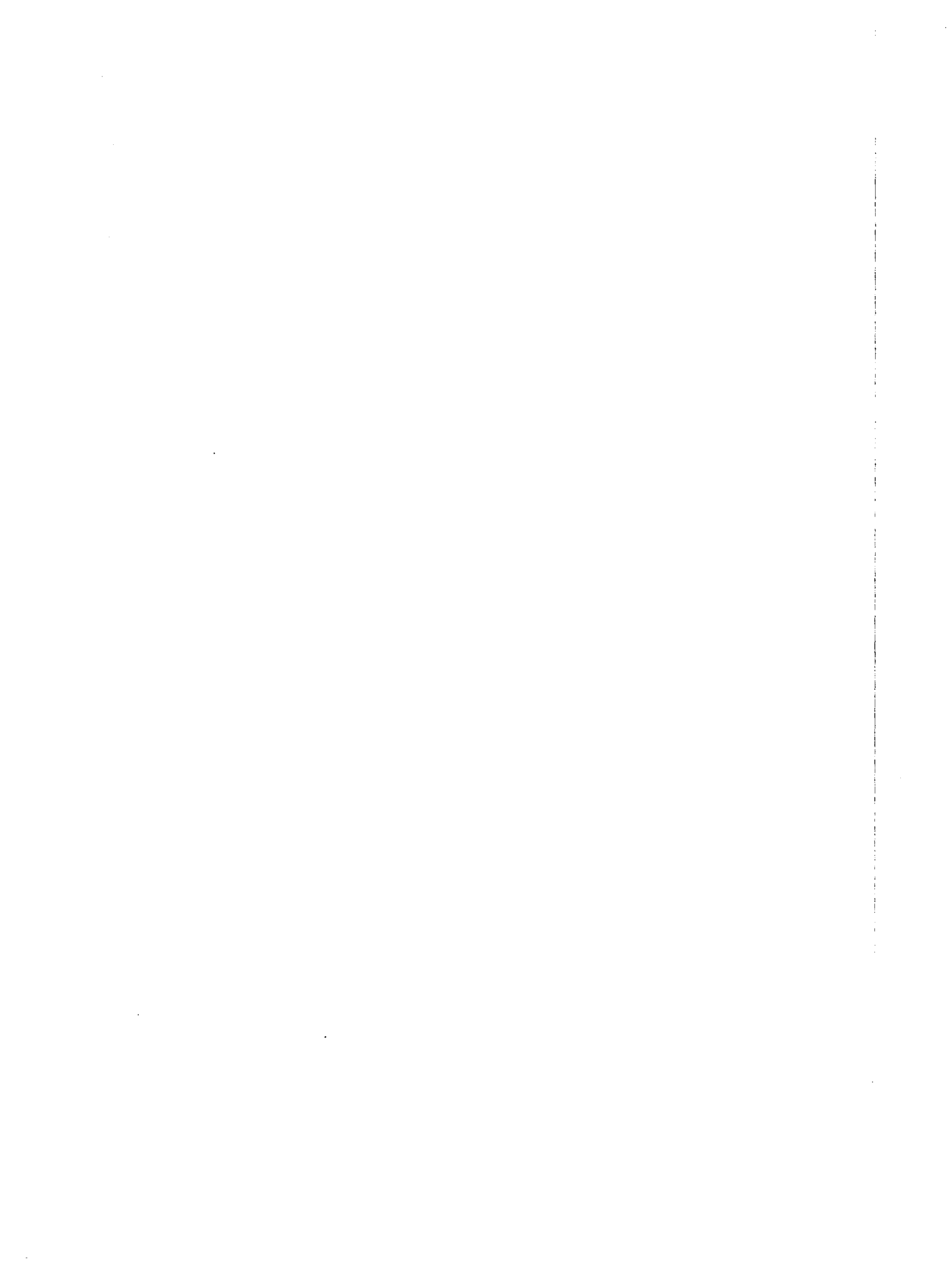

## TABLE DES MATIERES

### PREMIERE PARTIE

	Page
Statistiques générales . . . . .	7
— Observations . . . . .	9
— Tableaux par pays — EAMA . . . . .	10
— TOM . . . . .	27
— DOM . . . . .	34

### DEUXIEME PARTIE

Statistiques du Commerce extérieur . . . . .	39
— Observations . . . . .	41
— Chapitre A: Vue d'ensemble des échanges (EAMA, TOM, DOM) . . . . .	43
— Chapitre B: Echanges des EAMA, TOM et DOM par principaux partenaires commerciaux . . . . .	55
— Chapitre C: Echanges des EAMA, TOM et DOM par produits : principaux produits exportés et classes de produits importés . . . . .	65
— Chapitre D: Cours mondiaux et valeurs unitaires des principaux produits exportés par les EAMA, TOM et DOM . . . . .	91

### ABREVIATIONS

CEE = Communauté Economique Européenne  
 EAMA = Etats Africains et Malgache Associés  
 DOM = Départements d'Outre-Mer  
 TOM = Territoires d'Outre-Mer  
 CST = Classification Statistique et Tarifaire  
 n.d.a. = non dénommés ailleurs  
 r = donnée révisée  
 — = néant  
 0 = donnée très faible  
 · = donnée non disponible  
 ( ) = donnée incertaine ou estimée  
 N = nombre  
 t = tonne métrique  
 hl = hectolitre

m<sup>2</sup> = mètre carré  
 m<sup>3</sup> = mètre cube  
 kWh = kilowatt-heure  
 Lgts = tonne longue (1 016 kg)  
 cwt = hundred weight (50,8 kg)  
 lb = 0,4536 kg  
 Mio = million  
 £ = livre sterling  
 sh = shilling  
 d = pence  
 \$ = dollar  
 Pa = paire  
 P = pièces  
 Cts = carats

## TAUX DE CONVERSION

	Unité nationale	Equivalent en dollars			
		1967	1968	1969	1970
<i>Zone Franc CFA</i>					
Mauritanie, Haute-Volta, Niger, Sénégal, Côte-d'Ivoire, Togo, Dahomey, Cameroun Féd., Tchad, Centrafrique, Gabon, Congo R.P., Madagascar, Comores, St. Pierre et Miquelon.	} 1 000 francs CFA	4,051	4,051	→ 9/8/69 4,051	3,60
				du 9/8/69 3,60	
Mali	} 1 000 francs maliens	→ 31/1/67 4,051 du 1/2/67 2,025	2,025	→ 9/8/69 2,021	1,80
				du 9/8/69 1,80	
<i>Zone Franc CFP</i>					
Nouvelle Calédonie Polynésie fr.	} 1 000 francs CFP	11,14025	11,14025	→ 9/8/69 11,14025	9,90243
				du 9/8/69 9,90243	
<i>Zone Franc fr.</i>					
Réunion Guadeloupe Martinique Guyane fr.	} 1 000 francs fr.	202,55	202,55	→ 9/8/69 202,55	180,044
				Taux moyen 1969 193,0934	

Pour les statistiques trimestrielles du commerce extérieur des Pays associés le nouveau taux de conversion a été appliqué à partir du IV<sup>ème</sup> trimestre 1969. Les 12 mois 1969 ont été obtenus en ajoutant les trois premiers trimestres calculés à l'ancien taux au IV<sup>ème</sup> trimestre calculé au nouveau taux.



## AVERTISSEMENT

La présente publication rassemble la totalité de l'information statistique à court terme, relative aux Pays Associés (EAMA, TOM et DOM) établie par l'Office Statistique des Communautés Européennes. Elle remplace le bulletin mensuel de Statistique du Commerce Extérieur des Pays Associés (dont le dernier numéro paru est le 1968-6) et reprend les tableaux de statistiques générales des Pays Associés publiés au cours de 1969 dans le bulletin mensuel de Statistiques Générales. La série débute par le numéro 1969-3.

La périodicité de la présente publication est trimestrielle. Elle doit permettre, sinon d'assurer l'actualité de l'information, du moins de diffuser dans les meilleurs délais les données disponibles qui présentent, par ailleurs, des retards parfois considérables. Les séries publiées sont également trimestrielles.

Deux sortes de statistiques figurent dans la présente publication :

- Dans la première partie, les principaux indicateurs de l'activité économique des EAMA, des TOM et des DOM.
- Dans la seconde partie, les statistiques du commerce extérieur des EAMA, des TOM et des DOM.

Les données analytiques, précédemment publiées dans le bulletin mensuel de Statistique du Commerce Extérieur des Pays Associés, ne sont plus fournies à court terme : elles sont désormais reprises pour les EAMA dans les annuaires du commerce extérieur.

Les renseignements contenus dans la présente publication proviennent des sources nationales officielles, à savoir, des services Statistiques des Pays Associés et des Etats membres des Communautés Européennes.



**PREMIERE PARTIE**

**STATISTIQUES GENERALES**



## STATISTIQUES GENERALES

La première partie du bulletin fournit les principales informations statistiques à court terme, caractéristiques de l'activité économique des EAMA, des TOM et des DOM.

Les données sont rassemblées par pays, car, l'hétérogénéité et l'incomparabilité de la plupart des statistiques établies par les différents Pays Associés rendent difficile leur rassemblement par matière. Toutefois, un même cadre général de présentation des séries est adopté pour tous les pays.

Tandis que la Production peut généralement être suivie, directement, de façon satisfaisante, l'approche de la Dépense, par contre, ne peut être effectuée qu'indirectement au moyen de statistiques du commerce extérieur, c'est-à-dire des importations de certaines marchandises représentatives de la demande intermédiaire et de la demande finale (biens de consommation et biens d'équipement). Le choix des marchandises diffère d'ailleurs suivant les pays, en fonction de la structure de leur demande respective.

Les données figurant dans cette première partie, proviennent des sources nationales officielles et notamment des publications mensuelles ou trimestrielles des Services statistiques des EAMA, des TOM et des DOM ainsi que des publications de la Banque centrale des Etats de l'Afrique de l'Ouest – «Notes d'information et statistiques» – et de la Banque centrale du Cameroun et de l'Afrique Equatoriale – «Etudes et statistiques».

MAURITANIE

CARACTERISTIQUES GENERALES

- Superficie : 1.031.000 km<sup>2</sup>
- Terres en culture : 2.500 km<sup>2</sup> (1966)
- Population : 1.100.000 h (1966)
  - dont capitale : 16.000 h (1966)
- Densité : 1,1 h/km<sup>2</sup> (1966)
- Réseau routier : 5.390 km (1966)
- Réseau ferré : 675 km (1966)

SÉRIES STATISTIQUES	Unités	PÉRIODES									
		ANNÉES		TRIMESTRES							
		1967	1968	I-68	II-68	III-68	IV-68	I-69	II-69	III-69	IV-69
<b><u>PRODUCTION</u></b>											
- Industrie extractive											
- Minerai de fer	1000 t	7455	7702	1977	1863	1780	2082	2179	2200	2095	1983
- Electricité, gaz, eau											
- Energie électrique	1000 Kwh	37888	43773	9558	10671	12370	11174	10219	16286	15965	13721
- Construction											
- Autorisation de bâtir	Nombre	123	222	31	40	41	110	61	112	42	34
- Transport											
- Maritime : marchand, débarquées	1000 t	142	164	72	24	25	43	30	34	26	8
- " : " embarquées	1000 t	7549	7710	1903	1940	1761	2106	2131	2385	2141	2555
- " : " arrivées	1000 t	1007	1263	328	299	287	349	323	392	361	346
- " : " départ	1000 t	512	786	294	150	156	186	112	159	113	226
<b><u>DEPENSE</u></b>											
- Biens d'équipement importés											
- Appareils électriques	1000 \$	2260	4014	2382	806	425	401	421	337	582	792
- Véhicules automobiles	1000 \$	2500	2681	454	737	668	822	1134	998	849	869
- Appareils et engins mécaniques	1000 \$	10500	6036	1572	1617	874	1973	2071	1724	2805	3229
- Biens intermédiaires importés											
- Ciment	1000 \$	290	215	44	45	53	73	59	70	89	92
- Ouvrages fer, fonte, acier	1000 \$	3250	3196	952	834	349	1061	655	789	452	1615
- Engrais	1000 \$	270	166	32	33	16	85	76	21	78	33
- Combustibles, huiles minérales	1000 \$	1870	2609	425	685	600	899	463	570	333	643
- Biens de consommation importés											
- Vêtements et tissus	1000 \$	580	215	20	53	57	85	68	42	85	75
- Céréales	1000 \$	1630	1989	4	405	973	607	27	634	728	807
- Produits pharmaceutiques	1000 \$	260	190	41	81	52	16	47	372	122	90
<b><u>PRIX</u></b>											
- Prix de détail											
- Indice Ce prix à la consommation	1954=100	108	112	112	112	112	113	113	114	116	117
<b><u>FINANCES PUBLIQUES</u></b>											
- Recettes douanières											
- Droits d'entrée	1000 \$	2294	3281	552	674	1100	955	940	973	952	1256
- Droits de sortie	1000 \$	220	214	53	69	79	13	90	58	40	24
<b><u>MONNAIE ET CREDIT (1)</u></b>											
- Disponibilités monétaires											
- Billets et pièces	Mio \$	5,8	6,3	5,4	5,2	5,5	6,3	6,8	7,0	6,0	
- Dépôts à vue	Mio \$	8,3	9,9	8,6	9,7	9,8	9,9	11,6	9,6	11,7	
- Disponibilités quasi-monétaires											
- Dépôts à terme	Mio \$	1,5	1,6	1,6	1,6	1,6	1,6	1,8	1,8	2,0	
- Autres	Mio \$	0,8	1,0	2,0	1,4	1,2	1,0	0,3	0,9	0,3	
- Contreparties											
- Crédits à l'économie	Mio \$	10,6	16,3	11,5	14,0	15,7	16,3	18,2	19,8	17,4	
- Avoirs extérieurs nets	Mio \$	10,4	6,3	10,6	7,8	7,0	6,3	7,0	4,0	5,0	
- Concours au (+) ou (-) du Gouvernement	Mio \$	- 4,6	- 3,8	- 4,5	- 3,9	- 4,6	- 3,8	- 4,7	- 4,5	- 2,4	

(1) Situation fin période

MALI

CARACTERISTIQUES GENERALES

- Superficie : 1.240.000 km<sup>2</sup>
- Terres en culture : 18.000 km<sup>2</sup> (1962)
- Population : 4.654.000 h (1966)
  - dont capitale : 168.083 h (1966)
- Densité : 3,8 h/km<sup>2</sup> (1966)
- Réseau routier : 12.080 km (1965)
- Réseau ferré : 645 km (1965)

SERIES STATISTIQUES	Unités	PERIODES										
		ANNEES		TRIMESTRES								
		1967	1968	I-68	II-68	III-68	IV-68	I-69	II-69	III-69	IV-69	
<b>PRODUCTION</b>												
- Agriculture, pêche, forêts												
- Arachides	t	23610	9500	3128	3763	1106	1503	3655	4136			
- Coton fibres	t	20364	14111	4009	2907	3698	3497	4235	4152			
- Graines de coton	t	3563	8404	2541	3556	28	2279	4933	5374			
- Mil et sorgho	t	2068	9316	-	-	5851	3465	100	625			
- Mangues	t	704	1441	1145	295	1	-	43	158			
- Poisson séché et fumé	t	1137	5420	626	1379	1663	1752	3230	3288	2977		
- Transport												
- Aérien : marchand. arrivée	t	855	681	186	166	234	95	194	199	258	109	
- " : départ	t	600	400	89	194	87	30	123	232	113	114	
<b>DEPENSE</b>												
- Biens d'équipement importés												
- Machines et appareils électriques	1000 \$	1470	1274	206	304	510	254	367				
- Véhicules automobiles	1000 \$	6530	2892	642	498	603	1329	628				
- Machines et engins mécaniques	1000 \$	3176	1600	336	199	53	1012	236				
- Biens intermédiaires importés												
- Ciment	1000 \$	2159	1794	304	396	502	592	11				
- Ouvrages en fer, fonte, acier	1000 \$	5322	2896	340	500	770	1259	267				
- Engrais	1000 \$	316	365	364	-	-	-	-				
- Combustibles et huiles minérales	1000 \$	3246	2663	466	534	749	914	626				
- Biens de consommation importés												
- Vêtements et tissus de coton	1000 \$	5630	3914	713	650	632	1919	751				
- Céréales	1000 \$	356	19	8	1	-	10	1				
- Produits pharmaceutiques	1000 \$	2309	1235	263	300	421	251	343				
<b>PRIX</b>												
- Prix de détail												
- Indice de prix à la consommation												
- marchés	1964=100	146	147	148	150	150	138	131	148	163	141	
- coopératives	1964=100	131	138	133	139	138	140	136	143	151	152	
<b>FINANCES PUBLIQUES</b>												
- Recettes douanières	1000 \$	13,5	8,0	1,9	2,0	2,0	2,1	2,4	2,3	3,8	3,4	
- Droits d'entrée	1000 \$	3,4	4,2	0,6	1,6	1,1	0,9	0,9	0,4	0,7	0,4	
- Droits de sortie												

HAUTE - VOLTA

CARACTERISTIQUES GENERALES

- Superficie : 274.000 km<sup>2</sup>
- Terres en culture : 28.459 km<sup>2</sup> (1966)
- Population : 4.955.000 h (1966)
  - dont capitale : 72.300 h (1965)
- Densité : 18,1 h/km<sup>2</sup> (1966)
- Réseau routier : 16.662 km (1965)
- Réseau ferré : 517 km (1966)

SÉRIES STATISTIQUES	Unités	PÉRIODES									
		ANNÉES		TRIMESTRES							
		1967	1968	I-68	II-68	III-68	IV-68	I-69	II-69	III-69	IV-69
<u>PRODUCTION</u>											
- Industrie de transformation											
- Bière	Hl	40340	45275	10756	11142	10594	12783	14207	16203	13833	
- Cycles	N	21330	23306	8000	6846	3805	4655	11034	5566		
- Motocycles	N	2411	2420	580	894	512	434	990	1101		
- Electricité, gaz, eau											
- Energie électrique	1000 Kw	21394	22753	5624	6566	4865	5698	6287	7613		
- Transport											
- Ferroviaire : marchand. transportées	1000 t	691	700	214	187	136	163	205	195	170	
- Aérien : " arrivées	t	261	290	60	70	96	64	100	111	93	
- " : " départ	t	156	202	71	43	42	46	68	68	44	
<u>DEPENSE</u>											
- Biens d'équipement importés											
- Machines et appareils électriques	1000 \$	1142	1509	365	348	322	474	384	476	415	
- Camions, camionnettes	1000 \$	753	1059	280	215	104	460	500	248	253	
- Machines et appareils mécaniques	1000 \$	1523	2400	385	543	332	1140	2067	1031	1156	
- Biens intermédiaires importés											
- Ciment	1000 \$	867	968	198	292	220	258	218	425	386	
- Ouvrages en fer, fonte, acier	1000 \$	1402	1266	243	263	314	446	568	546	822	
- Engrais	1000 \$	88	60	26	-	1	33	3	124	3	
- Gas-oil	1000 \$	340	363	96	98	75	94	162	149	105	
- Biens de consommation importés											
- Fils, tissus, textiles	1000 \$	4938	6266	1385	1304	1227	2350	1811	1399	1139	
- Céréales	1000 \$	2674	2062	417	506	643	406	317	506	3351	
- Produits pharmaceutiques	1000 \$	879	1286	422	340	235	289	279	295	293	
<u>PRIX</u>											
- Prix de détail											
- Indice de prix à la consommation	1964=100	98	97	97	97	99	94	104	108	107	
<u>FINANCES PUBLIQUES</u>											
- Recettes totales	Mio \$	33,5									
- dont budget d'équipement	Mio \$	-									
- Dépenses totales	Mio \$	30,1		6,1	8,9	7,1					
- dont budget d'équipement	Mio \$	1,6		0,1	1,0	0,4					
<u>MONNAIE ET CREDIT(1)</u>											
- Disponibilités monétaires											
- Billets et pièces	Mio \$	18,6	19,3	17,3	16,2	16,5	19,3	19,2	17,5	16,6	
- Dépôts à vue	Mio \$	8,0	10,9	9,5	10,8	10,8	10,9	11,5	11,9	10,2	
- Disponibilités quasi-monnaies											
- Dépôts à terme	Mio \$	0,3	0,6	0,4	0,5	0,7	0,6	0,6	0,7	0,8	
- Autres	Mio \$	1,8	2,1	1,8	2,0	2,0	2,1	2,3	2,7	2,6	
- Contreparties											
- Crédits à l'économie	Mio \$	15,1	16,4	15,8	12,8	13,0	16,4	18,8	18,2	17,0	
- Avoirs extérieurs nets	Mio \$	15,3	20,1	16,2	20,1	20,6	20,1	21,2	23,3	21,9	
- Concours au (+) ou (-) du Gouvernement	Mio \$	- 1,7	- 3,6	- 3,0	- 3,4	- 3,6	- 3,6	- 6,4	- 8,7	- 8,7	

(1) Situation fin période



NIGER

CARACTERISTIQUES GENERALES

- Superficie : 1.189.000 km<sup>2</sup>
- Terres en culture : 110.000 km<sup>2</sup> (1966)
- Population : 3.452.000 h (1966)
  - dont capitale : 58.800 h (1966)
- Densité : 2,9 h/km<sup>2</sup> (1966)
- Réseau routier : 4.000 km<sup>2</sup> (1966)
- Réseau ferré : -

SERIES STATISTIQUES	Unités	PERIODES									
		ANNEES		TRIMESTRES							
		1967	1968	I-68	II-68	III-68	IV-68	I-69	II-69	III-69	IV-69
<b>PRODUCTION</b>											
- Industrie de transformation											
- Electricité, gaz, eau	1000 Kwh	21922	23800	4585	7628	6431	5156				
- Energie électrique											
- Transport											
- Aérien : marchand. arrivée	t	1626	1704	397	322	387	598	562			
- " : marchand. départ	t	1184		386	991	407		448			
<b>DEFENSE</b>											
- Biens d'équipement importés											
- Générateurs et moteurs	1000 \$	162		48	333	32					
- Tracteurs	1000 \$	1138		644	155	315					
- Camions	1000 \$	2475		931	645	838					
- Biens intermédiaires importés											
- Ciment	1000 \$	12		-	-	-					
- Construction fer, fonte, acier	1000 \$	81		16	25	24					
- Engrais	1000 \$	12		-	-	-					
- Gas-oil	1000 \$	705		85	211	170					
- Biens de consommation importés											
- Cycles	1000 \$	73		18	10	13					
- Postes radio récepteur	1000 \$	73		13	48	-					
- Tissus coton	1000 \$	10541		2662	1778	992					
- Farine de froment	1000 \$	620		126	133	113					
<b>PRIX</b>											
- Prix de détail											
- Indice de prix à la consommation	1964=100	115	120	119	122	121	120	119	122	124	125
<b>FINANCES PUBLIQUES</b>											
- Recettes totales	Mio \$	39,7		8,0	13,1						
- dont budget d'équipement	Mio \$	4,4		1,7	0,7						
- Dépenses totales	Mio \$	41,0		8,8	9,5						
- dont budget d'équipement	Mio \$	3,9		0,6	1,0						
<b>MONNAIE ET CREDIT (1)</b>											
- Disponibilités monétaires											
- Billets et pièces	Mio \$	17,5	17,2	13,2	11,2	10,6	17,2	13,2	11,9	10,3	17,2
- Dépôts à vue	Mio \$	12,3	12,1	12,8	13,1	11,9	12,1	14,0	13,0	11,6	13,6
- Disponibilités quasi-monétaires											
- Dépôts à terme	Mio \$	2,2	3,0	1,8	2,1	2,0	3,0	2,6	2,9	2,6	2,4
- Autres	Mio \$	2,2	5,6	5,0	5,3	6,3	5,6	6,0	5,3	4,7	3,8
- Contreparties											
- Crédits à l'économie	Mio \$	37,0	42,5	41,5	37,3	33,7	42,5	45,1	38,4	31,3	36,3
- Avoirs extérieurs nets	Mio \$	- 1,2	- 3,0	- 4,5	- 1,3	0,6	- 3,0	- 5,3	- 0,1	1,0	2,2
- Concours au (+) ou du (-) Gouvernement	Mio \$	- 1,6	- 1,6	- 4,2	- 4,3	- 3,5	- 1,6	- 4,0	- 5,2	- 3,1	- 1,5

(1) Situation fin période

S E N E G A L

**CARACTERISTIQUES GENERALES**

- Superficie : 197.000 km<sup>2</sup>
- Terres en culture : 20900 km<sup>2</sup> (1962)
- Population : 3.568.000 h (1966)
- dont capitale : 525.000 h (1965)
- Densité : 18,1 h/km<sup>2</sup> (1966)
- Réseau routier : 13.059 km (1966)
- Réseau ferré : 1.240 km (1965)

S E R I E S    S T A T I S T I Q U E S	Unités	P E R I O D E S									
		A N N E E S		T R I M E S T R E S							
		1967	1968	I-68	II-68	III-68	IV-68	I-69	II-69	III-69	IV-69
<b>PRODUCTION</b>											
- Industrie extractive	1000 t	1115	1110	298	302	274	236	270	282	251	232
- Phosphate de chaux	1000 t	161	160	64	65	-	31	65	63	-	36
- Phosphate d'alumine brute	1000 t	52	44	8	16	3	17	6	12	-	-
- Phosphate d'alumine déshydraté	1000 t										
<b>- Industrie de transformation</b>											
- Bière	HL	73846	79339	16830	20738	21076	20695	23613			
- Huile d'arachides	1000 t	179	192	39	55	65	33	45	62	22	
- Ciment	1000 t	172	188	56	59	46	27	53	54	47	
- Textiles	t	2030	1758	477	424	353	504	164	556	557	
<b>- Construction</b>											
- Autorisations de bâtir (Dakar)	m <sup>2</sup>	50001	61300	13614 <sup>(1)</sup>	13614 <sup>(1)</sup>	21176	12896	22447	16330		
<b>- Electricité, gaz, eau</b>											
- Energie électrique	10 <sup>6</sup> kWh	240	245	61	60	58	66	63	67	71	
<b>- Transport</b>											
- Ferroviaire : marchand, transportées	1000 t	1500	1736	488	444	420	384	463	395		
- Maritime : débarquées	1000 t	2193	2149	556	370	667	556	551	469	512	
- " : embarquées	1000 t	1452	1785	461	401	750	173	486	400		
- Aérien : arrivée	t	1573	1845	389	483	420	553	557	549		
- " : départ	t	2972	3256	1166	746	577	767	1273	1035		
<b>DEPENSE</b>											
<b>- Biens d'équipement importés</b>											
- Camions, camionnettes	1000 \$	2026	1965	814				433	288		
- Appareils électriques	1000 \$	6194	7024	2151				2240	2018		
- Machines et appareils mécaniques	1000 \$	9419	11598	2743				3342	4586		
<b>- Biens intermédiaires importés</b>											
- Engrais	1000 \$	2710	1560	632				28	45		
- Gas-oil	1000 \$	523	4	-				-	12		
- Ouvrages fer, fonte, acier	1000 \$	1770	1908	591				729	746		
- Liantes et ciment	1000 \$	41	53	20				8	12		
<b>- Biens de consommation importés</b>											
- Blé	1000 \$	5594	5611	1961				1989	2038		
- Cycles	1000 \$	69	81	32				24	25		
- Tissus de coton	1000 \$	11015	9252	4023				1689	1394		
- Produits pharmaceutiques	1000 \$	2888	3520	1106				920	1219		
<b>PRIX</b>											
- Prix de détail											
- Indice de prix à la consommation	1964=100	104	105	103	103	107	109	107	108	110	
<b>MONNAIE ET CREDIT (2)</b>											
<b>- Disponibilités monétaires</b>											
- Billets et pièces	M10 \$	41,4	48,3	63,0	54,5	47,4	48,3	66,5	49,3	39,7	
- Dépôts à vue	M10 \$	61,2	66,7	68,6	68,8	67,2	66,7	72,3	73,1	60,8	
<b>- Disponibilités quasi-monétaires</b>											
- Dépôts à terme	M10 \$	3,0	5,2	3,0	2,8	4,0	5,2	6,6	6,2	6,3	
- Autres	M10 \$	10,0	3,2	10,8	12,3	12,8	3,2	6,0	6,4	4,5	
<b>- Contreparties</b>											
- Crédits à l'économie	M10 \$	109,7	132,2	154,1	147,3	137,4	132,2	153,2	141,4	120,7	
- Avoirs extérieurs nets	M10 \$	24,2	0,8	13,2	8,5	5,7	0,8	5,5	1,2	- 8,9	
- Concours au (+) ou du (-) Gouvernement	M10 \$	- 18,3	- 9,6	- 21,9	- 17,4	- 11,7	- 9,6	- 7,3	- 7,6	- 0,5	

(1) Estimation trimestrielle      (2) Situation fin trimestre

COTE - D'IVOIRE

CARACTERISTIQUES GENERALES

- Superficie : 322.000 km<sup>2</sup>
- Terres en culture : .
- Population : 4.100.000 h (1966)
- dont capitale : 350.000 h (1966)
- Densité : 12,7 h/km<sup>2</sup> (1966)
- Réseau routier : 32.572 km (1966)
- Réseau ferré : 1173 km (1966)

S E R I E S   S T A T I S T I Q U E S	Unités	P E R I O D E S									
		A N N E E S		T R I M E S T R E S							
		1967	1968	I-68	II-68	III-68	IV-68	I-69	II-69	III-69	IV-69
<b>PRODUCTION</b>											
- Agriculture pêche, forêts											
- Cacao	1000 t	150	187	45	4	9	89	36	8	9	97
- Café	1000 t	132	267	198	49	1	19	156	34	1	28
- Industrie extractive											
- Manganèse	1000 t	150	117	31	23	31	32	33	26	34	35
- Diamants	1000 car	176	187	47	43	38	59	50	45	60	48
- Construction											
- Autorisations de bâtir (Abidjan)	m <sup>2</sup>	263860	291973	72562	70807	69992	78612	92305	70501	161066	
- Electricité, gaz, eau											
- Energie électrique	10 <sup>6</sup> kWh	315	372	93	93	93	93	227			
- Transport											
- Ferroviaire : marchand. transportées	1000 t	691	700	210	182	130	178	205	186	143	
- Maritime : " débarquées	1000 t	1684	1969	516	446	479	528	453	475	512	
- Maritime : " embarquées	1000 t	2764	2776	871	811	667	427	827	939	1340	
- Aérien : " arrivées	t	2750	3557	813	821	766	1157	1087	1181	1001	
- Aérien : " départ	t	2758	3110	870	754	580	906	1108	1014	716	
<b>DEPENSE</b>											
- Biens d'équipement importés											
- Camions, camionnettes	1000 \$	7235	7774	2147	1309	1652	2666	2495	1698	3018	
- Constructions électriques	1000 \$	13137	18088	4464	4975	4768	3881	5116	5615	5659	
- Machines et appareils mécaniques	1000 \$	19871	26757	7089	5963	5502	8203	8264	10095	11610	
- Biens intermédiaires importés											
- Engrais	1000 \$	2017	2005	1041	231	421	312	830	365	506	
- Ciment	1000 \$	4087	4367	1450	1155	1466	296	992	1244	1252	
- Ouvrages fer, fonte, acier	1000 \$	7292	7284	2114	1548	1523	2099	2086	2261	3324	
- Produits pétroliers	1000 \$	14345	23990	4063	5039	5838	9050	4719	6364	7754	
- Biens de consommation importés											
- Froment	1000 \$	5197	5558	1240	1089	490	2739	1604	4	1916	
- Tissus de coton	1000 \$	14956	13765	4484	2297	2901	4083	2722	2775	1993	
- Produits pharmaceutiques	1000 \$	6583	6056	1722	1122	1640	1572	2046	2321	1576	
<b>PRIX</b>											
- Prix de détail											
- Indice de prix à la consommation	1964=100	108	112	111	111	112	112	113	115	115	115
<b>MONNAIE ET CREDIT (1)</b>											
- Disponibilités monétaires											
- Billets et pièces	M10 \$	111,8	124,0	140,1	117,1	101,8	124,0	141,4	118,3	91,4	
- Dépôts à vue	M10 \$	84,8	115,5	100,5	97,3	104,6	115,5	125,2	129,7	107,8	
- Disponibilités quasi-monétaires											
- Dépôts à terme	M10 \$	39,3	54,4	50,4	54,5	44,7	54,4	70,1	69,1	64,0	
- Autres	M10 \$	17,2	20,2	14,3	15,5	19,0	20,2	20,7	20,8	26,7	
- Contreparties											
- Crédits à l'économie	M10 \$	221,9	265,4	265,4	261,1	236,2	265,4	301,1	280,3	231,5	
- Avoirs extérieurs nets	M10 \$	58,5	90,6	83,0	64,1	70,9	90,6	109,2	103,3	101,4	
- Concours au (+) ou du (-) Gouvernement	M10 \$	- 27,3	- 41,9	- 43,1	- 40,8	- 37,0	- 41,9	- 52,9	- 45,7	- 43,0	

(1) Situation fin période

T O G O

CARACTERISTIQUES GENERALES

- Superficie : 57.000 km<sup>2</sup>
- Terres en culture : 6.700 km<sup>2</sup> (1965)
- Population : 1.702.000 h (1967)
  - dont capitale : 88.300 h (1966)
- Densité : 30,0 h/km<sup>2</sup> (1967)
- Réseau routier : 4.652 km (1965)
- Réseau ferré : 499 km (1965)

S E R I E S   S T A T I S T I Q U E S	Unités	P E R I O D E S									
		A N N E E S		T R I M E S T R E S							
		1967	1968	I-68	II-68	III-68	IV-68	I-69	II-69	III-69	IV-69
<b>PRODUCTION</b>											
- Agriculture, pêche, forêts											
- Cacao	t	14469	17925	5685	117	1489	10634	6102	330	4049	11716
- Café	t	5514	10491	6781	2951	300	459	8356	5279	7341	4580
- Coprah	t	227	181	36	31	0	114	269	425	349	128
- Coton brut	t	9499	10225	8293	1761	-	171	3695	1516	-	618
- Coton égrené	t	3313	3503	396	136	2971	-	676	994	233	53
- Graines de coton	t	1731	2102	139	1590	373	-	649	1198	77	64
- Arachides	t	3892	5917	5528	386	3	-	4617	374	3143	3143
- Palmistes	t	12003	13543	4528	5305	1806	1904	4161	6871	4001	3649
- Industrie de transformation											
- Tapioca	t	391	112	30	45	15	22	44	33	28	2247
- Huile de palme	t	103	-	-	-	-	-	-	-	-	-
- Construction											
- Autorisations de bâtir (Lomé)	m <sup>2</sup>	26798	23625	5892	6351	5272	6110	3162	5876	7410	-
- Electricité, gaz, eau											
- Energie électrique	1000 KwH	13062	14866	7856		7010		4664	4590	4532	5556
- Transport											
- Ferroviaire : marchand. transportées	1000 t	104	121	31	41	27	22	33	29		
- Maritime : " débarquées	1000 t	125	172	43	31	48	50	113		62	58
- " : " embarquées	1000 t	54	63	20	23	12	8	41		17	23
- Aérien : " arrivée	t	199	254	54	51	57	92	91	73	60	
- " : " départ	t	101	119	30	33	27	29	37	57	47	
<b>DEPENSE</b>											
- Biens d'équipement importés											
- Camions, camionnettes	1000 \$	1207	2888	717	587	782	802	959	1064	899	
- Machines agricoles, tracteurs	1000 \$	284	458	49	149	183	77	272	148	56	
- Appareils électriques	1000 \$	1798	1997	461	297	461	776	392	548	509	
- Biens intermédiaires importés											
- Ciment	1000 \$	911	1037	284	271	263	219	233	502	314	
- Construction fer, fonte, acier	1000 \$	137	166	36	25	85	20	179	373	315	
- Gas-oil, fuel-oil	1000 \$	903	1005	324	332	106	243	260	182	419	
- Engrais	1000 \$	41	105	12	85	8	-	5	-	28	
- Biens de consommation importés											
- Produits pharmaceutiques	1000 \$	1284	1610	376	313	575	346	446	420	564	
- Tissus de coton	1000 \$	5922	5566	1402	1272	1016	1876	1915	1147	982	
- Farine de froment	1000 \$	681	729	138	102	210	219	113	177	286	
<b>PRIX</b>											
- Prix de détail											
- Indice de prix à la consommation	1964=100	110	112	111	112	112	111	111	111	110	
<b>MONNAIE ET CREDIT (1)</b>											
- Disponibilités monétaires											
- Billets et pièces	Mio \$	12,9	15,3	16,1	14,7	14,0	15,3	16,7	15,9	14,4	16,3
- Dépôts à vue	Mio \$	14,2	15,3	16,8	15,3	17,4	15,3	18,2	22,2	17,9	18,6
- Disponibilités quasi-monétaires											
- Dépôts à terme	Mio \$	1,2	4,1	1,1	1,1	1,2	4,1	4,7	6,0	6,2	6,7
- Autres	Mio \$	2,6	4,1	3,0	4,3	3,6	4,1	6,3	4,3	4,0	8,0
- Contreparties											
- Crédits à l'économie	Mio \$	17,5	24,2	20,0	28,4	19,0	24,2	25,1	23,1	20,4	23,0
- Avoirs extérieurs nets	Mio \$	23,6	25,3	25,6	17,2	26,6	25,3	31,0	35,4	31,4	36,3
- Concours au (+) ou du (-) Gouvernement	Mio \$	- 10,2	- 10,7	- 8,6	- 10,2	- 9,4	- 10,7	- 10,2	- 10,1	- 9,3	- 9,7

(1) Situation fin période

DAHOMÉY

**CARACTERISTIQUES GENERALES**

- Superficie : 113.000 km<sup>2</sup>
- Terres en culture : 5.400 km<sup>2</sup> (1961)
- Population : 2.462.000 h (1967)
  - dont capitale : 111.000 h (1965)
- Densité : 21,9 h/km<sup>2</sup> (1967)
- Réseau routier : 6.200 km (1965)
- Réseau ferré : 579 km (1965)

SÉRIES STATISTIQUES	Unités	PÉRIODES									
		ANNÉES		TRIMESTRES							
		1967	1968	I-68	II-68	III-68	IV-68	I-69	II-69	III-69	IV-69
<b>PRODUCTION</b>											
- Agriculture, pêche, forêts											
- Coton égrené	t	9035		.	.	-					
- Arachides	t	7972		.	.	126					
- Café	t	1084		.	.	11					
- Ricin	t	246		.	.	-					
- Tabac	t	660		.	.	-					
- Amandes de karité	t	8176		.	.	-					
- Kapok	t	41		.	.	-					
- Poisson de mer	t	1501	1680	.	.	407					
- Industrie de transformation											
- Montage automobiles	N	465		.	.	90					
- Construction											
- Autorisations de bâtir (Cotonou)	Nombre	191		.	.	.					
- Electricité, gaz, eau											
- Energie électrique	1000 Kw	41473	26421	6774	6489	5441	7717	7369	7258	6178	7553
- Transport											
- Ferroviaire : marchand. transportées	1000 t	207	204	59	55	44	46	68			
- Maritime : " déchargées	1000 t	285	283	74	67	62	80	104	116	85	70
- " : " embarquées	1000 t	151	163	48	49	43	23	37	53	47	34
- Aérien : " arrivées	t	444	550	140	122	126	162	162			
- " : " départ	t	496	604	174	196	120	114	165			
<b>DEPENSE</b>											
- Biens d'équipement importés											
- Appareils électriques	1000 \$	964		231							
- Machines pour agriculture	1000 \$	4063		1007							
- Véhicules automobiles	1000 \$	2 917		888							
- Biens intermédiaires importés											
- Ciment	1000 \$	1215		152							
- Engrais	1000 \$	381		-							
- Tôles, acier laminé	1000 \$	911		210							
- Produits pétroliers	1000 \$	1872		550							
- Biens de consommation importés											
- Farine de froment	1000 \$	757		218							
- Tissus imprimés	1000 \$	4877		1471							
- Vêtements	1000 \$	494		119							
<b>FINANCES PUBLIQUES</b>											
- Recettes douanières	Mio \$	13,9	12,9	3,2	3,1	3,3	3,3				
<b>MONNAIE ET CREDIT (1)</b>											
- Disponibilités monétaires											
- Billets et pièces	Mio \$	12,8	13,5	12,9	12,2	12,5	13,5	15,8	15,3	12,8	14,3
- Dépôts à vue	Mio \$	11,7	15,0	11,0	13,3	14,9	15,0	14,2	16,0	13,7	15,3
- Disponibilités quasi-monnaétaires											
- Dépôts à terme	Mio \$	1,1	1,5	1,2	1,2	1,6	1,5	1,3	1,4	1,0	1,3
- Autres	Mio \$	0	0,5	0,7	1,1	0,8	0,5	0,6	1,0	1,2	0,8
- Contreparties											
- Crédits à l'économie	Mio \$	19,6	20,8	20,9	19,3	17,7	20,8	24,1	25,2	20,8	23,6
- Avoirs extérieurs nets	Mio \$	4,4	7,7	2,9	6,4	9,1	7,7	6,8	6,5	5,4	4,0
- Concours au (+) ou du (-) Gouvernement	Mio \$	1,6	2,0	2,0	2,1	3,0	2,0	1,0	2,0	2,5	4,1

(1) Situation fin période

CAMEROUN

CARACTERISTIQUES GENERALES

- Superficie : 476.000 km<sup>2</sup>
- Terres en culture : 14.800 km<sup>2</sup> (1963)
- Population : 5.103.000 h (1964)
  - dont capitale : 110.000 h (1965)
- Densité : 10,7 h/km<sup>2</sup> (1964)
- Réseau routier : 34.340 km (1966)
- Réseau ferré : 628 km (1966)

SERIES STATISTIQUES	Unités	PERIODES										
		ANNEES		TRIMESTRES								
		1967	1968	I-68	II-68	III-68	IV-68	I-69	II-69	III-69	IV-69	
<b>PRODUCTION</b>												
- Agriculture, pêche forêts												
- Cacao	t	82088	86789	34389	2600	5500	44300	39200	6500	12300	41000	
- Café	t	61619	59500	12900	19100	22400	5100	22800	13500	23100		
- Coton graine	t	66200	60000	29200	-	-	30800	30900	-	-	35300	
- Bananes	t	45731	34680	13680	6700	6000	8300	13600	9700	9800	16200	
- Industrie extractive												
- Aluminium	t	48324	45391	.	.	.	.	.	.	.	.	
- Industrie de transformation												
- Bière	HL	493	541	92	129	120	156	.	.	.	.	
- Cycles	N	.	15867	1982	5248	3899	5523	.	.	.	.	
- Motocycles	N	.	5863	1197	1513	1616	1537	.	.	.	.	
- Tissus de coton blanchis	1000 m	.	7702	153	1954	1999	3600	.	.	.	.	
- Tissus de coton teints	1000 m	.	6892	128	1388	1836	3540	.	.	.	.	
- Chaussures	100 paires	.	3065	690	1067	953	355	.	.	.	.	
- Savon	t	.	4604	1114	1473	1524	583	.	.	.	.	
- Tissus de coton imprimés	1000 m	.	36405	572	9754	8809	17270	.	.	.	.	
- Construction												
- Autorisations de bâtir (Douala-Yaoundé)	m <sup>2</sup>	69562	65389	23911	16998	15341	9139	36654	30755			
- Electricité, gaz, eau												
- Energie électrique	10 <sup>6</sup> kWh	998	1006	201	237	279	289	211	269			
- Transport												
- Ferroviaire : marchand. transportées	1000 t	995	1008	272	224	242	270	248	235	221		
- Maritime : " débarquées	1000 t	894	926	255	222	228	221	268	232			
- Maritime : " embarquées	1000 t	662	714	212	165	164	173	228	200			
- Aérien : " arrivée	t	5564	5938	1460	1474	1198	1806	1639	1787	1614		
- Aérien : " départ	t	12909	13698	3330	3433	2846	4089	3532	4154	4447		
<b>DEFENSE</b>												
- Biens d'équipement importés												
- Machines et appareils de terrassement	1000 \$	1863	2090	640	867	182	401	563	519	1239		
- Machines génératrices	1000 \$	1786	1531	628	498	235	170	474	745	349		
- Voitures transport marchandises	1000 \$	8227	8118	2925	1422	1705	2066	2090	1726	1787		
- Biens intermédiaires importés												
- Ciment	1000 \$	2629	2714	410	712	1009	583	458	425	632		
- Engrais	1000 \$	1733	2734	280	1373	907	174	1483	526	640		
- Profilés en fer ou acier	1000 \$	632	600	223	146	121	110	166	154	142		
- Pétrole lampant	1000 \$	1438	2422	438	433	446	1105	486	470	498		
- Biens de consommation importés												
- Farine de froment	1000 \$	2722	1276	247	231	490	308	243	207	222		
- Produits pharmaceutiques	1000 \$	4019	4407	1033	1345	1353	676	911	1686	1543		
- Tissus de coton	1000 \$	7016	5931	2232	1677	1065	957	1434	1839	1856		
<b>PRIX</b>												
- Prix de détail												
- Indice de prix à la consommation	1966-100	103	106	105	105	106	106	107	106	107	108	
<b>MONNAIE ET CREDIT (1)</b>												
- Disponibilités monétaires												
- Trésor et postes	Mio \$	22,6	21,4	29,1	26,5	22,8	21,4	30,6	37,5	30,3	27,9	
- Particuliers et entreprises	Mio \$	121,4	140,3	133,9	129,9	122,8	140,3	154,2	140,0	121,4	144,7	
- Ressources extra-monétaires												
- Dettes à moyen et long terme	Mio \$	5,5	6,5	6,1	6,4	6,5	6,5	6,7	6,2	5,6	5,6	
- Autres éléments	Mio \$	3,9	4,4	5,7	5,8	5,8	4,4	3,5	6,1	3,9	7,3	
- Contreparties												
- Crédits à l'économie	Mio \$	136,9	143,0	154,8	146,7	129,8	143,0	155,1	149,4	130,5	149,8	
- Avoirs extérieurs nets	Mio \$	16,5	29,6	20,0	21,9	28,1	29,6	39,9	40,4	30,7	35,7	

(1) Situation fin période

TCHAD

**CARACTERISTIQUES GENERALES**

- Superficie : 1.284.000 km<sup>2</sup>
- Terres en culture : 70.000 km<sup>2</sup> (1962)
- Population : 3.307.000 h (1965)
  - dont capitale : 104.900 h (1965)
- Densité : 2,6 h/km<sup>2</sup> (1965)
- Réseau routier : 30.000 km (1964)
- Réseau ferré : -

SÉRIES STATISTIQUES	Unités	PÉRIODES									
		ANNÉES		TRIMESTRES							
		1967	1968	I-68	II-68	III-68	IV-68	I-69	II-69	III-69	IV-69
<b>PRODUCTION</b>											
- Electricité, eau, gaz	1000 Kw	25965	30755	6679	9053	7296	7727	6679	9549	12787	
- Energie électrique											
- Transport	t	7911	8380			1858	2548	1817	2218	2741	
- Aérien : marchand. arrivée	t	6879	9487	3974		2485	2552	3239	3088	2933	
- " " " " départ				4450							
<b>DEPENSE</b>											
- Biens d'équipement importés											
- Camions	1000 \$	2544	1596	737	393	245	221	378	789		
- Machines et appareils mécaniques	1000 \$	4124	3084	563	685	1183	653	711	840		
- Machines et appareils électriques	1000 \$	2212	1963	324	559	551	529	480	640		
- Biens intermédiaires importés											
- Ciment	1000 \$	741	2123	454	753	170	746	500	309		
- Gas-oil	1000 \$	1645	1790	405	567	324	494	428	946		
- Construction fer, fonte, acier	1000 \$	97	618	28	288	101	201	80	78		
- Engrais	1000 \$	243	275	93	-	4	178	6	6		
- Biens de consommation importés											
- Produits pharmaceutiques	1000 \$	988	838	138	344	223	133	92	272		
- Fils et tissus de coton	1000 \$	2021	2501	599	320	977	605	444	679		
- Farine de froment	1000 \$	818	209	24	8	-	177	220	322		
<b>PRIX</b>											
- Prix de détail											
- Indice de prix à la consommation	1964=100	120	122	121	121	122	122	123	125		
<b>MONNAIE ET CREDIT (1)</b>											
- Disponibilités monétaires											
- Trésor et postes	Mio \$	1,0	-	1,3	0,1	0,7	-	0,7	1,8	0,4	-
- Particuliers et entreprises	Mio \$	27,2	29,8	29,8	26,5	24,9	29,8	36,4	32,5	27,3	29,0
- Ressources extra-monnaétaires											
- Dettes à moyen et long terme	Mio \$	4,3	4,8	4,7	4,5	4,9	4,8	4,9	4,7	4,4	4,4
- Autres éléments	Mio \$	4,5	5,8	4,7	4,3	4,1	5,8	5,6	4,7	4,5	6,1
- Contreparties											
- Crédits à l'économie	Mio \$	39,2	43,7	42,1	42,1	40,3	43,7	48,7	48,6	42,1	45,8
- Avoirs extérieurs nets	Mio \$	- 2,2	- 3,3	- 1,6	- 6,7	- 5,7	- 3,3	- 1,1	- 4,9	- 5,5	- 6,3

(1) Situation fin période

CENTRAFRIQUE

CARACTERISTIQUES GENERALES

- Superficie : 623.000 km<sup>2</sup>
- Terres en culture : 4.600 km<sup>2</sup> (1964)
- Population : 1.360.000 h (1965)
  - dont capitale : 238.000 h (1965)
- Densité : 2,2 h/km<sup>2</sup> (1965)
- Réseau routier : 19.350 km (1966)
- Réseau ferré : -

SERIES STATISTIQUES	Unités	PERIODES										
		ANNEES		TRIMESTRES								
		1967	1968	I-68	II-68	III-68	IV-68	I-69	II-69	III-69	IV-69	
<b>PRODUCTION</b>												
- Agriculture, pêche, forêts												
- Café	t	8939	8338	3223	3380	1199	536	3334	3440	1861	950	
- Industrie extractive												
- Diamants	1000 c	521	609	177	158	112	162	238	86	211		
- Industrie de transformation												
- Bière	HL	96805	90768	28685	17096	21893	23094	23834	25508	18622	29125	
- Savon	t	2629	3158	723	952	675	808	444	823	590	442	
- Tissus	1000 m	5292	5970	1224	1263	1363	2120	2036	2833	2123	2490	
- Construction												
- Autorisations de bâtir	m <sup>2</sup>	36477	38160	6305	8631	13857	9367	14646	17771	9869	6131	
- Electricité, gaz, eau												
- Energie électrique	1000 Kw	28227	34508	8108	8545	8450	9405	10256	11024	9133	8331	
- Transport												
- Fluvial : marchand. débarquées	1000 t	157	173	24	33	56	60	25	24	58	47	
- " " embarquées	1000 t	56	59	18	17	12	12	14	19	14	15	
- Aérien : " arrivée	t	3035	3896	856	981	993	1066	1083	1190	1073		
- " " départ	t	1181	1461	378	322	356	405	283	392	407		
<b>DEPENSE</b>												
- Biens d'équipement importés												
- Camions	1000 \$	1705	2716	984	770	474	488	422	349			
- Machines et appareils mécaniques	1000 \$	8321	3733	733	1053	519	1428	666	1056			
- Machines et appareils électriques	1000 \$	2483	2200	300	618	473	811	521	591			
- Biens intermédiaires importés												
- Ciment	1000 \$	984	901	182	98	287	334	102	15			
- Gas-oil	1000 \$	855	938	159	315	154	310	2518	6			
- Construction fer, fonte, acier	1000 \$	575	122	41	36	16	29	30	17			
- Engrais	1000 \$	515	456	28	13	303	112	2	172			
- Biens de consommation importés												
- Produits pharmaceutiques	1000 \$	1393	809	397	57	186	169	460	110			
- Fils et tissus coton	1000 \$	2616	2660	571	1053	381	655	506	343			
- Farine de froment	1000 \$	1527	668	271	158	41	198	166	122			
<b>PRIX</b>												
- Prix de détail												
- Indice de prix à la consommation	1964=100	115	120	118	121	121	120	120	120			
- Prix de gros												
- Indice de prix de gros	1964=100	113	115	115	115	115	115	117	118			
<b>MONNAIE ET CREDIT (1)</b>												
- Disponibilités monétaires												
- Trésor et postes	Mio \$	3,9	1,6	3,8	3,0	2,3	1,6	1,7	1,2	0,1	- 0,2	
- Particuliers et entreprises	Mio \$	25,7	30,9	29,7	30,7	30,3	30,9	33,2	31,6	26,8	26,6	
- Ressources extra-monnaétaires												
- Dettes à moyen et long terme	Mio \$	1,4	1,4	1,4	1,4	1,3	1,4	1,5	3,3	3,1	3,1	
- Autres éléments	Mio \$	4,3	5,1	4,6	4,1	4,8	5,1	5,6	4,7	4,6	4,1	
- Contreparties												
- Crédits à l'économie	Mio \$	32,5	35,0	39,0	39,5	37,3	35,0	38,1	39,3	34,7	39,4	
- Avoirs extérieurs nets	Mio \$	2,8	4,0	0,5	0,4	1,4	4,0	3,9	1,5	- 0,1	- 5,8	

(1) Situation fin période



GABON

CARACTERISTIQUES GENERALES

- Superficie : 2.580.000 km<sup>2</sup>
- Terres en culture : 1.250 km<sup>2</sup> (1965)
- Population : 456.000 h (1965)
  - dont capitale : 51.000 h (1965)
- Densité : 1,7 h/km<sup>2</sup> (1965)
- Réseau routier : 5941 km (1965)
- Réseau ferré : -

SERIES STATISTIQUES	Unités	PERIODES									
		ANNEES		TRIMESTRES							
		1967	1968	I-68	II-68	III-68	IV-68	I-69	II-69	III-69	IV-69
<b>PRODUCTION</b>											
- Agriculture, pêche, forêts											
- Café	t	306	266	70	23	114	59	79	113		
- Cacao	t	4698	4343	2065	361	352	1565	1658	277		
- Grumes d'Okoumé	m <sup>3</sup>	746074	841373	181133	193052	248834	218354	214385	214222	263054	
- Grumes d'Ozigo	m <sup>3</sup>	30553	48997	8643	11485	12925	15944	11539	14349	17737	
- Industrie extractive											
- Or	kg	914	512	132	151	124	105	109	122	123	
- Pétrole brut	1000 t	3479	4642	947	1113	1234	1348	1200	1152		
- Uranate de magnésie	t	1452	1391	594	473	128	196	384	486		
- Minéral manganèse	1000 t	1147	1254	269	315	277	393	311	347		
- Industrie de transformation											
- Huile de palme	t	1123	1376	325	636	118	297	100	490		
- Contreplaqués	m <sup>3</sup>	63302	69279	17280	17079	17419	17519	18274	18681		
- Construction											
- Autorisations de bâtir	m <sup>2</sup>	116058	126073	27451	26438	42512	29672	15953	25030		
- Transport											
- Maritime : marchand. débarquées	1000 t	210	210	48	46	62	54	65	60	78	
- " " " embarquées	1000 t	3834	4885	1131	1117	1425	1212	1347	1158	634	
- Aérien : " arrivée	t	5886	7010	1677	1624	1915	1794	1695	5395	1783	
- " " " départ	t	3110	3532	941	815	820	956	926	2446	686	
<b>DEPENSE</b>											
- Biens d'équipement importés											
- Camions	1000 \$	3306	3538	950	946	883	759	726			
- Machines et appareils mécaniques	1000 \$	9873	8091	2179	1791	1673	2448	2393			
- Machines et appareils électriques	1000 \$	4290	3794	911	928	839	1116	1044			
- Biens intermédiaires importés											
- Ciment	1000 \$	1029	1051	296	166	247	342	246			
- Gaz-oil	1000 \$	1859	139	(x)	(x)	(x)	(x)	6			
- Construction fer, fonte, acier	1000 \$	644	1508	818	450	142	98	502			
- Engrais	1000 \$	16	12	12	-	-	-	2			
- Biens de consommation importés											
- Produits pharmaceutiques	1000 \$	806	1022	478	184	213	147	196			
- Fils et tissus coton	1000 \$	960	1602	316	518	276	492	337			
- Farine de froment	1000 \$	863	832	186	203	198	245	147			
<b>PRIX</b>											
- Prix de détail											
- Indice de prix à la consommation	1964=100	118	122	120	122	124	124	126	127	128	
- Prix de gros											
- Indice de prix de gros	juin 1964=100	102	106	105	106	107	108	110	111	115	
<b>MONNAIE ET CREDIT (1)</b>											
- Disponibilités monétaires											
- Trésors et postes	Mio \$	1,1	-	-	-	-	-	-	-	-	-
- Particuliers et entreprises	Mio \$	39,7	42,3	38,0	39,5	38,8	42,3	41,4	43,6	42,6	43,7
- Ressources extra-monnaétaires											
- Dettes à moyen et long terme	Mio \$	3,7	4,1	3,7	3,8	4,2	4,1	5,4	7,0	7,5	7,5
- Autres éléments	Mio \$	7,6	7,7	6,9	7,4	7,5	7,7	7,4	7,2	7,5	7,8
- Contreparties											
- Crédits à l'économie	Mio \$	44,0	50,8	44,7	54,4	51,0	50,8	51,3	54,5	53,8	52,0
- Avoirs extérieurs nets	Mio \$	8,1	3,3	3,9	3,5	0,5	3,3	2,9	3,3	3,8	7,0

(x) En 1968 les importations ont considérablement diminué par suite de la mise en service de la raffinerie de Port-Gentil. Les données de la production ne sont pas encore connues.

(1) Situation fin période

C O N G O - R . P .

**CARACTERISTIQUES GENERALES**

- Superficie : 324.000 km<sup>2</sup>
- Terres en culture : -
- Population : 941.000 h (1965)
- dont capitale : 140.000 h (1965)
- Densité : 2,8 h/km<sup>2</sup> (1965)
- Réseau routier : 10.842 km (1965)
- Réseau ferré : 945 km (1965)

S E R I E S   S T A T I S T I Q U E S	Unités	P E R I O D E S									
		A N N E E S		T R I M E S T R E S							
		1967	1968	I-68	II-68	III-68	IV-68	I-69	II-69	III-69	IV-69
<b>PRODUCTION</b>											
- Agriculture, pêche, forêts											
- Arachides	t	5806	1918	2	1179	624	113	6	2132	2621	219
- Cacao	t	1534	290	90	-	-	200	535	5	2	620
- Café	t	1867	1827	798	195	178	656	-	540	354	248
- Riz	t	1720	956	0	202	599	155	32	322	1045	1218
- Tabac	t	599	95	-	67	17	11	35	116	34	130
- Poissons de mer	t	22994	11339	511	1435	5688	3705	1401	4143	2685	2600
- Industrie extractive											
- Etain	t	72	24	11	10	3	-	-	-	-	-
- Or	kg	157	149	39	49	31	30	31	30	40	20
- Pétrole brut	t	50011	42553	11519	11020	10398	9616	-	6182	6009	5426
- Plomb et zinc	t	7776	4123	122	901	1139	1961	-	-	-	-
- Industrie de transformation											
- Tabacs et cigarettes	t	629	728	147	180	144	257	122	67	483	295
- Sucre raffiné	t	16058	13251	5257	3291	2752	1951	1797	2057	5533	7812
- Bière	1000 HL	58	80	18	19	19	24	23	19	15	19
- Savon	t	1852	3536	1043	695	945	853	548	567	800	804
- Huile de palme	t	233	1545	68	78	685	714	57	-	-	-
- Construction											
- Autorisations de bâtir	m <sup>2</sup>	92497	71477	14135	15410	19748	22184	25683	-	27642	16008
- Electricité, gaz, eau	1000 Kwh	48092	54238	14362	14001	10720	15155	16335	16644	13464	17378
- Transport											
- Ferroviaire : marchand, transportées	1000 t	1201	1268	270	320	360	318	329	345	385	-
- Maritime : " débarquées	1000 t	581	552	133	130	148	141	142	117	146	136
- " " embarquées	1000 t	1882	1960	452	478	491	539	473	574	632	671
- Adrien : " arrivées	t	6032	7864	1600	1907	2178	2179	2220	2796	1696	-
- " " départ	t	-	-	-	-	-	-	-	-	-	-
<b>DEFENSE</b>											
- Biens d'équipement importés											
- Camions	1000 \$	2366	2770	1106	178	563	923	941	892	-	-
- Machines et appareils mécaniques et électriques	1000 \$	15160	18890	3686	6032	2985	6187	3537	3501	-	-
- Tracteurs	1000 \$	960	1476	174	296	514	492	595	338	-	-
- Biens intermédiaires importés											
- Ciment	1000 \$	1264	537	202	146	77	112	22	8	-	-
- Gas-oil	1000 \$	2046	1349	340	353	332	324	128	421	-	-
- Fer, fonte, acier	1000 \$	8467	8779	2653	3282	1304	1540	896	1204	-	-
- Engrais	1000 \$	385	218	3	5	207	3	198	5	-	-
- Biens de consommation importés											
- Produits pharmaceutiques	1000 \$	1973	1990	413	498	835	244	465	790	-	-
- Fils et tissus coton	1000 \$	4077	3462	891	940	620	1011	865	971	-	-
- Blé dur et tendre	1000 \$	1556	1434	356	474	223	381	354	381	-	-
<b>PRIX</b>											
- Prix de détail											
- Indice de prix à la consommation	964=100	117	121	119	121	122	122	121	121	120	120
- Prix de gros											
- Indice de prix de gros	964=100	115	115	117	115	113	114	113	113	114	115
<b>MONNAIE ET CREDIT (1)</b>											
- Disponibilités monétaires											
- Trésors et postes	Mio \$	3,0	2,8	1,2	3,5	3,4	2,8	4,9	4,2	1,4	1,6
- Particuliers et entreprises	Mio \$	40,9	44,7	42,2	44,1	43,5	44,7	45,7	47,2	43,3	40,9
- Ressources extra-monnaétaires											
- Dettes à moyen et long terme	Mio \$	2,2	2,1	2,2	2,2	2,1	2,1	1,9	1,9	1,7	1,7
- Autres éléments	Mio \$	5,7	6,7	6,1	6,4	6,9	6,7	6,9	7,0	6,7	6,3
- Contreparties											
- Crédits à l'économie	Mio \$	52,1	52,2	50,1	55,5	53,6	52,7	50,8	52,6	48,1	48,4
- Avoirs extérieurs nets	Mio \$	-0,3	4,1	1,6	0,7	2,3	4,1	8,6	7,7	3,0	2,1

(1) Situation fin période

C O N G O R. D.

CARACTERISTIQUES GENERALES

- Superficie : 2.345.000 km<sup>2</sup>
- Population : 16.353.000 h (1967)
- Densité : 7 h/km<sup>2</sup> (1967)
- Réseau routier : 36700 km (1962)
- Réseau ferré : 4922 km (1964)

S E R I E S   S T A T I S T I Q U E S	Unités	P E R I O D E S									
		A N N E E S		T R I M E S T R E S							
		1967	1968	I-68	II-68	III-68	IV-68	I-69	II-69	III-69	IV-69
<b>PRODUCTION</b>											
- Industrie extractive											
- Cuivre	t	320521	326094	80621	71701	173772					
- Zinc	t	124716	279769	67241	69404	52290	90834	55094			
- Etain	t	5329	6586	1592	1414		2408	1174			
- Manganèse	t	113957	321811	70431	90541	90816	70023	92934			
- Cobalt	t	9716	10401	2735	2462	2788	2416	2395			
- Cadmium	t	283	320	70	88	85	77	61			
- Argent	kg	63118	66504	21893	10169	21676	12676	18475			
- Or fin	kg	4706	5383	1271	1410	1351	1351	1271			
- Diamants industriels	1000 cts	13153	11353	2702	2799	3001	2851	2853			
- Diamants de Joaillerie	carats	-	550768	-	-	-	550768	470372			
- Charbon	t	127157	70981	15565	18614	21402	15400	15684			
- Industrie de transformation											
- Bière	1000 hl	2230	2233	515	557	550	711				
- Margarine	t	2087	1814	515	453	432	414				
- Cigarettes	10 <sup>6</sup> pièces	3112	2997	663	723	751	860				
- Tissus de coton	1000 m <sup>2</sup>	95960	122761	36915	35113	25623	25110				
- Chaussures	1000 Pa	4914	4401	1309	966	1035	1091				
- Acide sulfurique	1000 t	128	129	31	32	33	34				
- Ciment	1000 t	291	295	64	72	82	77				
- Chaux	1000 t	66	85	16	18	17	34				
- Boutelles	1000 P	25838	17829	7098	6959	3972					
- Cuivre de fonderie	1000 t	58	88	21	22	23	22				
- Cuivre affiné	1000 t	161	168	41	40	43	44				
- Etain de fonderie	t	1476	1922	643	347	329	603				
- Matelas à ressorts	pièce	23669	20437	4257	5948	10232					
- Electricité, gaz, eau											
- Energie électrique	10 <sup>6</sup> kWh	2506	2402	572	578	606	646				
- Transport											
- Ferroviaire : marchand. transportées	1000 t	5271	5452	1232	1408	1399	1413				
- Maritime : marchand. débarquées	1000 t	761	630	206	171	142	111				
- " : marchand. embarquées	1000 t	571	638	159	152	150	177				
- Fluvial : marchand. débarquées	1000 t	571	626	131	165	166	164				
- " : marchand. embarquées	1000 t	365	374	89	97	93	95				
<b>DEPENSE (1)</b>											
- Biens d'équipement importés											
- Camions	1000 \$	10296	13914	52 81		8633		9815			
- Machines électriques, génératrices	1000 \$	1324	2090	8 22		1268		2085			
- Machines et appareils mécaniques	1000 \$	5629	14428	73 36		7092		8825			
- Biens intermédiaires importés											
- Gas-oil	1000 \$	769	81	81		-		153			
- Engrais	1000 \$	-	355	83		272		1554			
- Ouvrages en métal	1000 \$	849	3474	24 58		1016		135			
- Biens de consommation importés											
- Farines de froment	1000 \$	4881	5907	46 40		1267		3911			
- Tissus de coton	1000 \$	12714	15823	72 83		8540		8036			
- Médicaments	1000 \$	4946	7310	35 93		3717		4115			
<b>PRIX</b>											
- Prix de détail											
- Indice de prix à la consommation	1964=100	155	238	222	241	243	244				

(1) Exportations fob des principaux fournisseurs du Congo (source OCDE).

RWANDA

CARACTERISTIQUES GENERALES

- Superficie : 26.000 km<sup>2</sup>
- Terres en culture : 8.084 km<sup>2</sup> (1955)
- Population : 3.145.000 h (1954)
- densité capitale : 20.000 h (1965)
- Densité : 119,6 h/km<sup>2</sup> (1965)
- Réseau routier : 6.050 km (1966)
- Réseau ferré : -

SERIES STATISTIQUES	Unités	PERIODES									
		ANNEES		TRIMESTRES							
		1967	1968	I-68	II-68	III-68	IV-68	I-69	II-69	III-69	IV-69
<b>PRODUCTION</b>											
- Industrie extractive	t	1646	1796	386	444	483	483	418			
- Cassitérite	t	326	624	91	163	185	185	145			
- Wolframite	t	32	28	4	9	7	8	9			
- Colombo-tantalite	t	81	149	15	32	51	51	45			
- Beryl	t										
- Construction	m <sup>2</sup>	54745	44522	8070	11257	17693	7502	16095	8702		
- Autorisations de bâtir											
- Transport	t	213	77	24	24	14	15	18	23	15	17
- Aérien : marchand. arrivée	t	132	41	23	1	14	3	12	13	10	15
- Aérien : marchand. départ											
<b>DEPEUSE</b>											
- Biens d'équipement importés											
- Tracteurs, camions	1000 \$	348	878	267	206	130	275	175	198	185	
- Machines et appareils électriques	1000 \$	601	943	90	113	293	447	235	119	74	
- Machines et engins mécaniques	1000 \$	1253	1088	283	192	340	273	258	196	228	
- Biens intermédiaires importés											
- Ciment	1000 \$	639	643	137	176	167	163	115	126	125	
- Engrais	1000 \$	22	77	2	25	41	9	10	23	7	
- Ouvrages fer, fonte, acier	1000 \$	1296	1423	264	308	400	451	323	362	325	
- Combustibles et huiles minéraux	1000 \$	1221	1364	302	378	384	300	323	372	263	
- Biens de consommation importés											
- Farine de froment	1000 \$	327	123	12	44	14	53	33	87	193	
- Tissus de coton	1000 \$	1121	1721	401	329	495	496	377	268	289	
- Produits pharmaceutiques	1000 \$	299	362	99	28	96	139	120	90	130	

BURUNDI

CARACTERISTIQUES GENERALES

- Superficie : 28.000 km<sup>2</sup>
- Terres en culture : 9.568 km<sup>2</sup> (1966)
- Population : 3.340.000 h (1967)
  - dont capitale : 71.000 h (1965)
- Densité : 120,0 h/km<sup>2</sup> (1967)
- Réseau routier : 5.232 km (1965)
- Réseau ferré : -

S E R I E S    S T A T I S T I Q U E S	Unités	P E R I O D E S									
		A N N E E S		T R I M E S T R E S							
		1967	1968	I-68	II-68	III-68	IV-68	I-69	II-69	III-69	IV-69
<u>PRODUCTION</u>											
- Electricité, gaz, eau	1000 Kwh	15609	17001	4227	4166	4132	4476	4463	4601	4785	
- Energie électrique											
- Transport											
- Fluvial : marchand. débarquées	1000 t	83	87	20	18	26	23	22	16	33	
- " : " embarquées	1000 t	25	25	2	3	16	4	2	1	17	
- Aérien : " arrivée	t	608	501	167	96	94	144	200	209	165	
- " : " départ	t	289	442	184	117	63	78	131	187	143	
<u>DEPENSE</u>											
- Biens d'équipement importés											
- Machines et appareils électriques	1000 \$	583	800	263	57	186	294	545	541	303	
- Matériel de transport	1000 \$	1875	1949	617	149	604	579	689	471	509	
- Machines et engins mécaniques	1000 \$	1234	1116	457	114	265	280	281	245	222	
- Biens intermédiaires importés											
- Ciment	1000 \$	583	415	69	68	181	181	151	131	176	
- Ouvrages fer, fonte, acier	1000 \$	857	1233	423	126	327	357	370	307	308	
- Combustibles, huiles minéraux	1000 \$	1383	1596	400	172	461	563	482	331	459	
- Biens de consommation importés											
- Produits de minoterie	1000 \$	1029	1332	377	229	433	293	275	428	364	
- Tissus et vêtements en coton	1000 \$	1817	2649	949	343	101	1256	319	521	279	
- Produits pharmaceutiques	1000 \$	457	996	354	35	492	115	320	194	111	
<u>PRIX</u>											
- Prix de détail											
- Indice de prix à la consommation	1964=100	131	135	133	134	136	137	141	141	143	142

MADAGASCAR

CARACTERISTIQUES GENERALES

- Superficie : 587.000 km<sup>2</sup>
- Terres en culture : 15.450 km<sup>2</sup> (1965)
- Population : 6.336.000 h (1965)
  - dont capitale : 321.700 h (1965)
- Densité : 10,8 h/km<sup>2</sup> (1965)
- Réseau routier : 32.267 km (1965)
- Réseau ferré : 856 km (1966)

SERIES STATISTIQUES	Unités	PERIODES										
		ANNEES		TRIMESTRES								
		1967	1968	I-68	II-68	III-68	IV-68	I-69	II-69	III-69	IV-69	
<b>PRODUCTION</b>												
- Construction												
- Autorisations de bâtir (Tananarive)	m <sup>2</sup>	76550	57363	7360	9393	21303	19307	12673	20493	29241	16058	
- Electricité, gaz, eau												
- Energie électrique	1000 kWh	126761	139780	33692	35719	34687	35682	31873	33211	32484	35062	
- Transport												
- Ferroviaire : marchand, transportées	1000 t	627	737	168	175	196	198	161	165	192	181	
- Maritime : " débarquées	1000 t	376	441	106	119	105	111	131	118	129	134	
- " : " embarquées	1000 t	265	303	67	81	75	80	72	68	97	111	
- " : " arrivées	t	737	971	199	202	232	318	250	305	254	309	
- " : " départ	t	1462	1476	306	318	364	488	432	482	491	586	
<b>DEPENSE</b>												
- Biens d'équipement importés												
- Machines agricoles + tracteurs	1000 \$	2159	2592	401	681	473	1037	835	680	648	354	
- Camions	1000 \$	5003	6218	1171	1847	2114	1086	1425	1965	1901	1120	
- Constructions électriques	1000 \$	10054	9423	1835	2568	2293	2727	2177	3760	2820	2660	
- Biens intermédiaires importés												
- Ciment	1000 \$	1289	1665	429	466	353	417	467	525	346	347	
- Engrais	1000 \$	1090	1855	214	523	556	562	203	708	547	777	
- Gas-oil, fuel-oil	1000 \$	405	227	61	89	36	41	61	179	106	75	
- Fer à béton et laminé	1000 \$	5854	6793	1519	2123	1381	1770	1830	2315	2527	1772	
- Biens de consommation importés												
- Farine de froment	1000 \$	2593	3241	729	689	794	1029	855	670	670	185	
- Tissus de coton	1000 \$	7697	10127	1685	3051	2961	2430	1421	1942	1501	856	
- Produits pharmaceutiques	1000 \$	3954	5129	980	1264	1264	1621	862	1183	1265	1235	
<b>PRIX</b>												
- Prix de détail												
- Indice de prix à la consommation	1064=100	109	112	111	111	112	113	119	124	124	125	

N E D E R L A N D S E   A N T I L L E N

CARACTERISTIQUES GENERALES

- Superficie : 996 km<sup>2</sup>
- Population : 213 192 h (1967)
- Densité : 21<sup>4</sup> h/km<sup>2</sup> (1967)

S E R I E S   S T A T I S T I Q U E S	Unités	P E R I O D E S									
		A N N E E S		T R I M E S T R E S							
		1967	1968	I-68	II-68	III-68	IV-68	I-69	II-69	III-69	IV-69
<u>PRODUCTION</u>											
- Agriculture, pêche, forêts											
- Abattages contrôlés											
- Bovins	N	5319	5798	1104	1083	1511	2100	2289	2301	2477	2641
- Porcins	N	6579	7818	1648	1788	1875	2507	1574	1838	1709	2165
- Ovins	N	1983	3799	978	937	1064	820	981	1109	673	409
- Caprins	N	9435	14174	2834	4131	3810	3399	2739	3446	3642	1908
- Construction											
- Autorisation de bâtir	N	1557	1764	330	407	635	392	375	530	509	392
<u>DEFENSE</u>											
- Biens d'équipement importés											
- Camions	1000 \$	954	996	269	264	171	292	205			
- Machines et appareils électriques	1000 \$	8113	9085	1364	3296	2230	2195	1872			
- Machines et appareils mécaniques	1000 \$	16650	14122	3099	3612	4080	3331	2795			
- Biens intermédiaires importés											
- Engrais	1000 \$	307	108	4	64	16	24	2			
- Ciment	1000 \$	420	494	105	88	146	155	111			
- Gas-oil	1000 \$	4666	1767	954	796	17	-	1887			
- Ouvrages fer, fonte, acier	1000 \$	2969	3451	1119	1051	416	865	454			
- Biens de consommation importés											
- Farine de froment	1000 \$	1484	1531	333	354	373	471	349			
- Tissus de coton	1000 \$	813	816	155	207	206	248	151			
- Produits pharmaceutiques	1000 \$	2068	2267	530	612	551	574	445			
<u>PRIX</u>											
- Prix de détail											
- Indice de prix à la consommation	1964=100	103	105	104	104	105	105	105	106	106	107

SURINAME

CARACTERISTIQUES GENERALES

- Superficie : 156000 km<sup>2</sup>
- Terres en culture : 354 km<sup>2</sup> (1963)
- Population : 330000 h (1964)
- dont capitale : 110000 h (1964)
- Densité : 2,1 h/km<sup>2</sup> (1964)
- Réseau Routier : 2600 km (1963)

S E R I E S   S T A T I S T I Q U E S	Unités	P E R I O D E S									
		A N N E E S		T R I M E S T R E S							
		1967	1968	I-67	II-67	III-67	IV-67	I-68	II-68	III-68	IV-68
<b>PRODUCTION</b>											
- Agriculture, pêche, forêts	Poids abattu										
- Abattages contrôlés	t	914	1031	235	235	218	226	254	256	255	267
- Bovins	t	334	398	78	81	82	92	88	96	98	116
- Porcins	t	42	52	8	12	12	10	14	16	9	13
- Ovins et caprins	100 kg										
- Industrie extractive	1000 t	5466	5660	1321	1360	1380	1404	1326	1374	1481	1479
- Bauxite	1000 t	32	43	7	7	8	10	10	10	11	12
- Aluminium	kg	140	146	33	37	38	32	29	41	49	27
- Or											
- Industrie de transformation	t	17719	17123	5076	4695	2007	5942	5046	4487	2748	4843
- Sucre	1000 l	6477	7226	1319	1458	1669	2032	1417	1663	1987	2159
- Bière	1000 l	2025	1678	491	560	433	541	488	367	198	625
- Alcool	10 <sup>6</sup> pièces	134	135	31	35	33	35	32	32	35	36
- Cigarettes	1000 p	622	545	125	173	152	174	154	127	118	146
- Cigares	1000 p	68	76	14	17	19	18	15	17	23	21
- Chaussures	1000 m <sup>3</sup>	17	18	4	4	4	5	5	4	4	5
- Contreplaqué											
- Construction	m <sup>3</sup>	627985	721355	89616	129860	145853	262656	178514	192376	188615	161850
- Autorisations de bâtir											
- Electricité, gaz, eau	10 <sup>6</sup> kWh	843	1076	185	192	209	257	258	262	271	285
- Energie électrique	1000 m <sup>3</sup>	5103	5105	1311	1285	1248	1259	1269	1247	1236	1263
- Gaz											
<b>DEPENSE</b>											
- Biens d'équipement importés	1000 \$	7424	9651	1856	1509	1803	1856	2015	1644	1591	4401
- Matériel de transport	1000 \$	8272	6151	2227	2121	1803	2121	1273	1537	1644	1697
- Machines et appareils électriques	1000 \$	19142	15643	5144	5355	4666	3977	4825	3553	4295	2970
- Machines et appareils mécaniques											
- Biens intermédiaires importés	1000 \$	371	530	106	106	53	106	159	159	53	159
- Engrais	1000 \$	8855	10181	1697	2280	2333	2545	2386	2651	2281	2863
- Produits pétroliers	1000 \$	7901	6257	1379	1325	2493	2704	2068	2121	901	1167
- Articles manufacturés en métal											
- Biens de consommation importés	1000 \$	2492	2439	583	584	689	636	583	531	583	742
- Céréales et produits à base de	1000 \$	5409	4825	1273	1378	1485	1273	1061	1113	1220	1431
- Céréales	1000 \$	1538	1591	424	477	319	318	424	477	372	318
- Fils, tissus	1000 \$										
- Produits médicaux et pharmaceutiques	1000 \$										
<b>PRIX</b>											
- Prix de détail	1964=100	122	122	122	126	121	121	116	122	124	127
- Indice de prix à la consommation											



TERRITOIRE FRANÇAIS DES AFARS ET DES ISSAS

CARACTERISTIQUES GENERALES

- Superficie : 22000 km<sup>2</sup>
- Terres en culture : 65 km<sup>2</sup> (1960)
- Population : 81000 h (1965)
- dont capitale : 41200 h (1965)
- Densité : 3,9 h/km<sup>2</sup> (1965)
- Réseau routier : 896 km (1964)
- Réseau ferré : 784 km (1959)

SÉRIES STATISTIQUES	Unités	PÉRIODES									
		ANNÉES		TRIMESTRES							
		1967	1968	I-68	II-68	III-68	IV-68	I-69	II-69	III-69	IV-69
<b>PRODUCTION</b>											
- Transport											
- Ferroviaire : marchand. transportées	1000 t	323	339	93	83	80	83				
- Maritime : " débarquées	1000 t	1455									
- " " embarquées	1000 t	101									
- Aérien : " arrivée	t	1918	958	156	234	209	359				
- " " départ	t	322	304	91	74	52	87				
<b>DEFENSE</b>											
- Biens d'équipement importés											
- Produits sidérurgiques	1000 \$	46		21	15						
- Autres ouvrages en métaux	1000 \$	10095		3032	2678						
- Automobiles	1000 \$	1065		474	856						
- Biens intermédiaires importés											
- Chaux et ciments	1000 \$	182		96	79						
- Produits pétroliers	1000 \$	594		240	185						
- Biens de consommation importés											
- Riz	1000 \$	755		120	177						
- Sucre	1000 \$	693		112	139						
<b>MONNAIE ET CREDIT (1)</b>											
- Disponibilités monétaires											
- Billets en circulation	Mio \$	.	4,6	4,1	4,2	4,3	4,6	4,5			
- Monnaies divisionnaires	Mio \$	.	0,1	0,1	0,1	0,1	0,1	0,1			
- Dépôts et comptes courants	Mio \$	.	10,1	8,4	9,1	9,8	10,1	10,9			
- Fonds particuliers	Mio \$	.	0,9	0,7	0,8	0,8	0,9	1,2			
- Contreparties											
- Encaisse en dollars du trésor	Mio \$	.	4,9	4,5	4,6	4,6	4,9	5,0			
- Avoirs en devises	Mio \$	.	7,3	3,8	6,4	8,9	7,3	8,3			
- Solde	Mio \$	.	3,5	5,0	3,2	1,5	3,5	3,4			

(1) Situation fin période

S A I N T - P I E R R E - E T - M I Q U E L O N

CARACTERISTIQUES GENERALES

- Superficie : 200 km<sup>2</sup>
- Population : 5235 h (1967)  
  dont capital : 4565 (1967)
- Densité : 26,2 h/km<sup>2</sup> (1967)

S E R I E S    S T A T I S T I Q U E S	Unités	P E R I O D E S									
		A N N E E S		T R I M E S T R E S							
		1967	1968	I-68	II-68	III-68	IV-68	I-69	II-69	III-69	IV-69
<b><u>PRODUCTION</u></b>											
- Transport											
- Maritime : marchandises débarquées	t	62125	67931	9238	13398	16979	28316	19673	17402		
- Maritime : marchandises embarquées	t	2657	2674	736	753	755	430	693	809		
- Adrien : " arrivées	t	26	38	4	5	13	16				
- Adrien : " départ	t	1	-	-	-	-	-				
<b><u>DEPENSE</u></b>											
- Biens d'équipement importés											
- Camions	1000 \$	49	53	.	.	.	.				
- Machines et appareils électriques	1000 \$	445	317	.	.	.	.				
- Machines et appareils mécaniques	1000 \$	357	252	.	.	.	.				
- Biens intermédiaires importés											
- Chaux et ciment	1000 \$	44	70	.	.	.	.				
- Gas-oil	1000 \$	1043	1437	.	.	.	.				
- Ouvrages en fer, fonte, acier	1000 \$	265	222	.	.	.	.				
- Biens de consommation importés											
- Farine de froment	1000 \$	66	72	.	.	.	.				
- Bonneterie et vêtements	1000 \$	396	376	.	.	.	.				
- Produits pharmaceutiques	1000 \$	40	96	.	.	.	.				
<b><u>MONNAIE ET CREDIT (1)</u></b>											
- Disponibilités monétaires											
- BILLETS en circulation	Mio \$	1,6	1,7	1,6	1,6	1,7	1,7	1,7	1,7		
- Dépôts bancaires	Mio \$	2,4	2,8	2,6	2,7	2,7	2,8	2,9	2,7		
- Dépôts au trésor	Mio \$	0,6	0,8	0,8	0,9	0,8	0,8	0,9	0,8		
- Contreparties											
- Avoirs extérieurs	Mio \$	2,3	2,0	2,0	1,4	2,1	2,0	2,2	1,9		
- Crédits à l'économie	Mio \$	1,1	1,6	1,0	1,3	1,3	1,6	1,4	1,7		
- Divers pour solde	Mio \$	1,2	1,7	2,0	2,5	1,8	1,7	1,9	1,6		

(1) Situation fin période

COMORES

CARACTERISTIQUES GENERALES

- Superficie : 2171 km<sup>2</sup>
- Terres en culture : 650 km<sup>2</sup> (1963)
- Population : 243.900 h (1966)
- dont capitale : 12.000 h/km<sup>2</sup> (1966)
- Densité 112,3 h/km<sup>2</sup> (1966)

SÉRIES STATISTIQUES	Unités	PÉRIODES									
		ANNÉES		TRIMESTRES							
		1967	1968	I-68	II-68	III-68	IV-68	I-69	II-69	III-69	IV-69
<b>PRODUCTION</b>											
- Transport											
- Aérien : marchandises arrivées	t	150	159	41	49	32	37				
- Aérien : marchandises départ	t	110	78	21	19	19	19				
<b>DEPENSE</b>											
<b>Biens d'équipement importés</b>											
- Camions	1000 \$	155	190	93		91	6	13	40		
- Constructions électriques	1000 \$	62	54	11		39	4	1	.		
- Constructions mécaniques	1000 \$	60	50	28		8	14	6	.		
<b>Biens intermédiaires importés</b>											
- Ciment	1000 \$	398	188	81		49	58	68	21		
- Gas-oil et fuel-oil	1000 \$	123	115	60		29	26	23	32		
- Produits sidérurgiques	1000 \$	362	292	179		47	66	30	.		
<b>Biens de consommation importés</b>											
- Farines de froment	1000 \$	108	152	97		18	37	18	21		
- Tissus de coton	1000 \$	268	272	100		87	85	41	.		
- Produits pharmaceutiques	1000 \$	179	133	65		25	43	19	.		
<b>MONNAIE ET CREDIT (1)</b>											
<b>Disponibilités monétaires</b>											
- Billets en circulation	Mio \$	2,1	2,2	2,1	2,5	2,4	2,2				
- Dépôts bancaires	Mio \$	1,1	1,1	1,0	1,0	0,9	1,1				
- Dépôts au trésor	Mio \$	-	-	-	-	-	-				
<b>Contreparties</b>											
- Avoirs extérieurs	Mio \$	0,5	1,0	0,5	0,8	0,7	1,0				
- Crédits à l'économie	Mio \$	2,7	2,3	2,6	2,7	2,6	2,3				
- Divers pour solde	Mio \$	-	-	-	-	-	-				

(1) Situation fin période

NOUVELLE - CALEDONIE

CARACTERISTIQUES GENERALES

- Superficie : 19058 km<sup>2</sup>
- Terres en culture : 180 km<sup>2</sup> (1965)
- Population : 88899 h (1964)  
  dont capitale : 34849 h (1964)
- Densité : 19,1 h/km<sup>2</sup> (1964)
- Réseau routier : 5072 km (1965)

SERIES STATISTIQUES	Unités	PERIODES									
		ANNEES		TRIMESTRES							
		1967	1968	I-68	II-68	III-68	IV-68	I-69	II-69	III-69	IV-69
<u>PRODUCTION</u>											
- Industrie extractive											
- Minerai de fer	t	203941	172046	45385	44770	51753	30138	-	-	-	-
- Giobertite	t	1418	664	664	-	-	-	364	644	-	-
- Minerai de nickel	1000 t	3800	4780	1198	1071	1190	1321	970	1260	-	-
- Mattes de nickel	t	13840	14893	3489	3863	4419	3122	2795	4418	-	-
- Ferro-nickels	t	20656	22426	4859	5982	6099	5486	4442	5781	-	-
- Transport											
- Maritime : marchandises débarquées	1000 t	760		179	220	249		205	198		
- " " embarquées	1000 t	1819		534	713	763		668	667		
- Adrien : " arrivés	t	1020	1559	538	413	247	361				
- " " départ	t	590	569	150	127	134	158				
<u>DEFENSE</u>											
- Biens d'équipement importés											
- ouvrages en métaux	1000 \$	9650	12671	3003	2964	3618	3086	3571	4633		
- Biens intermédiaires importés											
- Aliments de bétail	1000 \$	328	438	86	91	133	128	116	132		
- Produits pétroliers	1000 \$	3567	6565	1573	1127	1603	2262	1100	1309		
- Biens de consommation importés											
- Céréales	1000 \$	608	928	144	278	250	256	205	260		
- Vêtements et articles confectionnés	1000 \$	2798	3847	769	1033	1032	1013	912	1002		
- Produits pharmaceutiques	1000 \$	495	774	106	191	189	288	208	177		
<u>PRIX</u>											
- Prix de détail											
- Indice de prix à la consommation	1964=100	106	109	108	109	109	109	111	113		
<u>MONNAIE ET CREDIT (1)</u>											
- Disponibilités monétaires											
- Billets en circulation	Mio \$	16,6	18,6	15,4	16,3	16,8	18,6	17,6	17,7		
- Dépôts bancaires	Mio \$	28,9	43,5	31,5	36,0	38,7	43,5	45,6	54,1		
- Dépôts aux chèques postaux	Mio \$	12,5	15,3	12,9	13,4	14,6	15,3	14,8	15,6		
- Contreparties											
- Avoirs extérieurs	Mio \$	22,8	26,3	20,7	23,9	24,0	26,3	25,4	27,7		
- Crédits à l'économie	Mio \$	25,2	37,2	27,2	30,6	33,8	37,2	41,0	48,0		
- Divers pour solde	Mio \$	10,0	13,9	11,9	11,2	12,3	13,9	11,6	11,7		

(1) Situation fin période

POLYNESIE FRANCAISE

CARACTERISTIQUES GENERALES

- Superficie : 3265 km<sup>2</sup>
- Population : 98315 h (1967)
- dont capitale : 22280 h (1967)
- Densité : 27,4 h/km<sup>2</sup> (1967)
- Réseau routier : 800 km (1961)

SERIES STATISTIQUES	Unités	PERIODES									
		ANNEES		TRIMESTRES							
		1967	1968	I-68	II-68	III-68	IV-68	I-69	II-69	III-69	IV-69
<u>PRODUCTION</u>											
- Transport											
- Maritime : marchandises débarquées	1000 t	254		92	149	142		69	65		
- " : " embarquées	1000 t	75		4	4	4		8	5		
- Aérien : " arrivée	t	1168		513	904	711					
- " : " départ	t	278		73	78	68					
<u>DEPENSE</u>											
- Biens d'équipement importés											
- Camions	1000 \$	1886	1711	369	543	301	498	620	601		
- Machines et appareils électriques	1000 \$	6746	14404	5114	5442	1789	2059	2475	1792		
- Machines et appareils mécaniques	1000 \$	7102	8411	2372	2526	1571	1942	1646	828		
- Biens intermédiaires importés											
- Ciment	1000 \$	1625	1794	704	448	255	387	388	186		
- Produits pétroliers	1000 \$	6201	7091	1321	1180	1067	3523	1062	1345		
- Ouvrages en métaux	1000 \$	8356	11892	3735	3476	2438	2243	2209	1836		
- Biens de consommation importés											
- Farine de froment	1000 \$	949	1066	217	270	362	217	188	154		
- Tissus de coton	1000 \$	1156	1149	275	213	342	319	223	366		
- Médicaments	1000 \$	1379	1010	286	233	208	283	351	360		
<u>PRIX</u>											
- Prix de détail											
- Indice de prix à la consommation	1966=100	102	105	104	105	107	105	106	107		
<u>MONNAIE ET CREDIT (1)</u>											
- Disponibilités monétaires											
- Billets en circulation	Mio \$	17,1	18,7	17,7	19,4	19,2	18,7	18,4	18,9		
- Dépôts bancaires	Mio \$	28,8	38,3	29,7	34,2	36,5	38,3	40,4	44,0		
- Dépôts aux chèques postaux	Mio \$	17,1	9,5	11,0	13,5	13,5	9,5	8,9	8,8		
- Contreparties											
- Avoirs extérieurs	Mio \$	34,7	40,0	33,4	39,5	40,6	40,0	40,3	43,5		
- Crédits à l'économie	Mio \$	12,7	18,2	14,1	14,8	15,6	18,2	19,0	20,8		
- Divers pour solde	Mio \$	15,6	8,3	10,9	12,8	13,0	8,3	8,4	7,4		

(1) Situation fin période

REUNION

**CARACTERISTIQUES GENERALES**

- Superficie : 2500 km<sup>2</sup>
- Population : 429700 h (1968)
- Densité : 171,9 h/km<sup>2</sup> (1968)
- Réseau routier : 882 km (1964)
- Réseau ferré : (100 km) (1961)

S E R I E S    S T A T I S T I Q U E S	Unités	P E R I O D E S									
		A N N E E S		T R I M E S T R E S							
		1967	1968	I-68	II-68	III-68	IV-68	I-69	II-69	III-69	IV-69
<b>PRODUCTION</b>											
- Industrie de transformation	t	227747	253036	300	-	123150	129586	-	-	117246	142649
- Sucre	hl	85547	93777	1940	2760	44534	44543	7316	4275	35030	42915
- Rhum et alcool											
- Construction	N	1256	1441	257	288	407	489	403	351	310	410
- Autorisation de bâtir											
- Electricité, gas, eau	1000 kWh	54045	60555	15152	14659	14169	16575	18781	18000	16760	20300
- Energie électrique											
- Transport	1000 t	482	510	113	108	144	145	124	137	141	144
- Maritime : marchandises débarquées	1000 t	260	342	83	36	83	140	55	5	86	96
- " : " embarquées	t	1193	1256	291	292	300	373	351	477	421	481
- Aérien : " arrivée	t	157	221	75	61	49	36	35	45	41	56
- " : " départ											
<b>DEPENSE</b>											
- Biens d'équipement importés	1000 \$	1829	2983	681	871	884	547	745	734		
- Camions	1000 \$	4781	4663	1129	1018	1158	1358	1049	1024		
- Constructions électriques	1000 \$	7610	7334	2011	1984	1407	1932	2212	2659		
- Constructions mécaniques											
- Biens intermédiaires importés	1000 \$	1957	2381	334	153	597	1297	276	64		
- Engrais	1000 \$	2382	2431	656	609	549	617	588	592		
- Ciment	1000 \$	591	481	174	74	122	111	94	92		
- Gas-oil et fuel-oil	1000 \$	586	700	200	281	95	124	279	416		
- Constructions métalliques											
- Biens de consommation importés	1000 \$	1310	1346	317	326	286	423	350	283		
- Farine de froment	1000 \$	1399	1049	207	231	284	327	419	343		
- Tissus de coton	1000 \$	4445	5621	1437	1241	1513	1438	1906	1641		
- Produits pharmaceutiques											
<b>MONNAIE ET CREDIT (1)</b>											
- Disponibilités monétaires	Mio \$	28,6	33,2	26,1	26,0	26,5	33,2	31,1	31,1	27,9	
- Billets et pièces en circulation	Mio \$	66,2	81,5	65,7	65,2	74,0	81,5	80,6	85,1	81,7	
- Dépôts bancaires	Mio \$	6,2	5,7	6,2	5,2	7,0	5,7	7,4	9,5	5,3	
- Dépôts au trésor											
- Contreparties	Mio \$	15,9	35,0	15,0	20,4	21,0	35,0	28,7	28,2	21,7	
- Avoirs extérieurs	Mio \$	78,7	79,2	77,2	72,4	79,1	79,2	81,5	87,0	86,2	
- Crédits financés sur ressources monétaires	Mio \$	6,4	6,2	5,8	3,6	7,4	6,2	8,9	10,5	7,0	
- Divers pour solde											

(1) Situation fin période

GU A D E L O U P E

**CARACTERISTIQUES GENERALES**

- Superficie : 1705 km<sup>2</sup>
- Terres en culture : 500 km<sup>2</sup> (1964)
- Population : 310800 h (1965)
- dont capitale : 28000 h (1965)
- Densité : 182,3 h/km<sup>2</sup> (1965)
- Réseau routier 1900 km (1964)

S E R I E S    S T A T I S T I Q U E S	Unités	P E R I O D E S									
		A N N E E S		T R I M E S T R E S							
		1967	1968	I-68	II-68	III-68	IV-68	I-69	II-69	III-69	IV-69
<b>PRODUCTION</b>											
- Industrie de transformation											
- Sucre	t	139455	160164	77500	70899	11765	-	71209	74365		
- Rhum	hl	67047	87165	29013	38388	16669	3095	41435	42479		
- Construction											
- Autorisations de bâtir	m <sup>2</sup>	166919	106162	15977	22737	42815	24633	48315	29987		
- Electricité, gaz, eau											
- Energie électrique	1000kwh	62745	75338	16955	18619	19439	20325	20025			
- Transport											
- Maritime : marchandises débarquées	1000 t	452	459	120	115	117	107	112			
- Maritime : marchandises embarquées	1000 t	375	336	88	149	59	40	78			
- Aérien : " arrivées	t	2146	2358	593	545	575	645				
- Aérien : " départ	t	571	558	132	112	135	179				
<b>DEPENSE</b>											
- Biens d'équipement importés											
- Camions	1000 \$	2196	2421	1013	429	413	566	412	645		
- Constructions électriques	1000 \$	3276	3577	808	937	854	978	1495	949		
- Constructions mécaniques	1000 \$	7237	6443	1934	1227	1195	2087	1962	1738		
- Biens intermédiaires importés											
- Engrais	1000 \$	2351	2257	686	876	420	275	708	801		
- Ciment	1000 \$	1893	1829	475	455	524	375	461	355		
- Gas-oil	1000 \$	593	521	141	166	110	104	144	178		
- Constructions métalliques	1000 \$	1009	561	163	123	132	143	281	140		
- Biens de consommation importés											
- Farine de froment	1000 \$	3281	3073	790	642	769	872	844	896		
- Tissus de coton	1000 \$	548	581	138	105	160	178	198	157		
- Produits pharmaceutiques	1000 \$	2785	3255	839	603	1048	765	687	703		
<b>MONNAIE ET CREDIT (1)</b>											
- Disponibilités monétaires											
- Billets et pièces en circulation	Mio \$	18,1	18,5	18,3	19,8	19,0	18,5	20,1	21,2		
- Dépôts bancaires	Mio \$	55,4	61,6	58,7	59,1	60,1	61,6	61,4	70,9		
- Dépôts au trésor	Mio \$	2,7	2,8	2,8	3,3	2,5	2,8	3,3	1,8		
- Contreparties											
- Avoirs extérieurs	Mio \$	17,7	20,5	13,1	18,6	23,0	20,5	13,6	25,3		
- Crédits financés sur ressources monétaires	Mio \$	58,4	62,3	64,2	63,3	58,9	62,3	70,4	70,2		
- Divers pour solde	Mio \$	0,1	0,1	2,5	0,3	- 0,3	0,1	0,8	- 1,6		

(1) Situation fin période

MARTINIQUE

CARACTERISTIQUES GENERALES

- Superficie : 1100 km<sup>2</sup>
- Terres en culture : 321 km<sup>2</sup> (1966)
- Population : 318100 h (1965)
- Densité : 289,2 h/km<sup>2</sup>(1965)
- Réseau routier : 1800 km (1965)

SERIES STATISTIQUES	Unités	PERIODES									
		ANNEES		TRIMESTRES							
		1967	1968	I-68	II-68	III-68	IV-68	I-69	II-69	III-69	IV-69
<b>PRODUCTION</b>											
- Industrie de transformation											
- Sucre	t	78058	36932	18132	18800	-	-	11061	19663		
- Rhum	hl	80935	80313	29384	37408	8857	4664	35518	56606		
- Construction											
- Autorisations de bâtir	m <sup>2</sup>	119535	130391	37146	37209	26761	29275	24284	46000		
- Electricité, gaz, eau											
- Energie électrique	1000kWh	62800	73837	17008	18237	18831	19761	19278	22002		
- Transport											
- Maritime : marchandises débarquées	1000 t	440	440	97	114	112	117	151	157		
- " : " embarquées	1000 t	289	279	57	107	57	58	79	96		
- Aérien : " arrivée	t	1805	1901	467	425	441	568				
- " : " départ	t	488	613	125	152	159	177				
<b>DEFENSE</b>											
- Biens d'équipement importés											
- Camions	1000 \$	2262	2584	692	667	530	695	634	560		
- Constructions électriques	1000 \$	4120	4246	1320	745	913	1268	1133	1351		
- Constructions mécaniques	1000 \$	7210	6144	1731	1358	1323	1732	2334	2744		
- Biens intermédiaires importés											
- Engrais	1000 \$	2650	2421	473	610	741	597	387	731		
- Ciment	1000 \$	1245	1502	323	342	468	369	471	409		
- Gas-oil	1000 \$	460	541	59	149	170	163	91	144		
- Constructions métalliques	1000 \$	1176	815	223	144	217	231	186	225		
- Biens de consommation importés											
- Farine de froment	1000 \$	3684	3791	1003	746	1223	819	930	853		
- Tissus de coton	1000 \$	717	787	152	150	244	241	368	252		
- Produits pharmaceutiques	1000 \$	3383	3925	826	843	1365	891	1269	1646		
<b>MONNAIE ET CREDIT (1)</b>											
- Disponibilités monétaires											
- Billets et pièces en circulation	Mio \$	21,1	22,1	20,3	21,5	21,7	22,1	23,9	24,5		
- Dépôts bancaires	Mio \$	58,7	65,9	58,4	61,5	61,6	65,9	69,0	77,8		
- Dépôts au trésor	Mio \$	2,0	1,7	1,8	1,7	1,8	1,7	2,5	1,8		
- Contreparties											
- Avoirs extérieurs	Mio \$	24,9	30,7	22,4	26,4	23,7	30,7	31,1	35,3		
- Crédits financés sur ressources monétaires	Mio \$	54,7	59,8	57,1	57,5	57,7	59,8	62,8	68,2		
- Divers pour solde	Mio \$	2,2	0,8	1,0	0,8	3,7	0,8	1,5	0,6		

(1) Situation fin période



G U Y A N E

CARACTERISTIQUES GENERALES

- Superficie : 90000 km<sup>2</sup>
- Population : 34900 h (1965)
- dont capitale : 18000 h (1961)
- Densité : 0,39 h/km<sup>2</sup> (1965)
- Réseau routier : 700 km (1965)

S E R I E S   S T A T I S T I Q U E S	Unités	P E R I O D E S									
		A N N E E S		T R I M E S T R E S							
		1967	1968	I-68	II-68	III-68	IV-68	I-69	II-69	III-69	IV-69
<b><u>PRODUCTION</u></b>											
- Transport											
- Maritime : marchandises débarquées	1000 t	110	134	34	32	33	35	25	34		
- " : " embarquées	1000 t	16	18	4	4	5	5	7	8		
- Aérien : " arrivée	t	345	716	126	126	262	202				
- " : " départ	t	155	217	22	39	91	65				
<b><u>DEPENSE</u></b>											
- Biens d'équipement importés											
- Camions	1000 \$	1246	1294	491	317	303	183	159	86		
- Constructions électriques	1000 \$	2964	5865	1114	1149	1398	2204	3191	1150		
- Constructions mécaniques	1000 \$	6012	5346	1593	1200	1459	1094	1201	1128		
- Biens intermédiaires importés											
- Engrais	1000 \$	9	8	1	1	2	4	4	12		
- Ciment	1000 \$	811	1159	164	457	200	338	198	228		
- Gas-oil	1000 \$	560	663	209	128	147	179	151	123		
- Constructions en fer et acier	1000 \$	1177	1718	454	239	528	497	356	323		
- Biens de consommation importés											
- Farine de froment	1000 \$	465	481	94	116	155	116	162	118		
- Tissus de coton	1000 \$	136	152	15	41	42	54	79	68		
- Produits pharmaceutiques	1000 \$	462	470	108	127	142	93	160	158		
<b><u>MONNAIE ET CREDIT (1)</u></b>											
- Disponibilités monétaires											
- Billets et pièces en circulation	Mio \$	6,1	7,7	6,3	6,9	7,4	7,7	7,8	8,0		
- Dépôts bancaires	Mio \$	8,3	9,2	8,3	8,9	8,0	9,2	10,0	10,6		
- Dépôts au trésor	Mio \$	3,6	3,9	3,6	3,8	3,9	3,9	4,1	4,1		
- Contreparties											
- Avoirs extérieurs	Mio \$	9,3	7,9	6,9	7,3	6,8	7,9	8,2	7,8		
- Crédits financés sur ressources monétaires	Mio \$	6,5	10,0	8,5	9,3	9,4	10,0	9,9	10,6		
- Divers pour solde	Mio \$	2,2	2,9	2,8	3,0	3,1	2,9	3,8	4,3		

(1) Situation fin période



**DEUXIEME PARTIE**

**STATISTIQUES DU COMMERCE EXTERIEUR**



## STATISTIQUES DU COMMERCE EXTERIEUR

La deuxième partie du Bulletin rassemble les principales données sur l'évolution des échanges extérieurs des Pays Associés avec le Monde et la CEE. Une présentation par matières a été adoptée afin de faciliter les comparaisons entre Pays Associés. Le premier chapitre de cette partie comprend les renseignements donnant une vue globale du commerce extérieur pour l'ensemble des Pays Associés (EAMA, TOM et DOM) ; les autres chapitres fournissent une ventilation des échanges par pays et par produits.

Les données reprises dans cette partie proviennent des sources nationales officielles et, notamment, des publications ou des états mécanographiques élaborés par les Services Statistiques des Pays Associés. Toutefois, dans le but de fournir les données les plus récentes des échanges avec la Communauté, certains tableaux sont élaborés à partir des statistiques des États membres de la CEE, disponibles plus rapidement que celles des Pays Associés.

De brèves notes explicatives sont données au début de chacun des quatre chapitres composant cette deuxième partie :

- Chapitre A: Vue d'ensemble des échanges (EAMA, TOM, DOM);
- Chapitre B: Echanges des EAMA, TOM et DOM par principaux partenaires commerciaux;
- Chapitre C: Echanges des EAMA, TOM et DOM par produits: principaux produits exportés et classes de produits importés;
- Chapitre D: Cours mondiaux et valeurs unitaires des principaux produits exportés par les EAMA, TOM et DOM.



**CHAPITRE A**

**VUE D'ENSEMBLE DES ECHANGES**

**(EAMA - TOM - DOM)**





## CHAPITRE A

Le chapitre A est consacré à l'approche globale des échanges des EAMA, des TOM et des DOM avec le Monde et avec la CEE. Il faut noter que pour certaines périodes, des estimations ont été nécessaires afin de compléter les séries existantes.

Les indices de valeur unitaire (tableau 7) sont élaborés à partir d'un choix de produits, couvrant un pourcentage élevé mais variable du commerce total (80 à 95 %). Ils permettent de déceler à court terme le sens et l'amplitude approximative des variations de prix à l'importation et à l'exportation. Les indices de valeur unitaire à l'*exportation* ont pu être établis directement, en raison du caractère représentatif d'un nombre réduit de produits exportés; ces mêmes indices à l'*importation* seront établis à cadence trimestrielle ultérieurement.

Les indices de volume (tableau 8) sont calculés comme le rapport des indices de valeur globale et des indices de valeur unitaire. Les indices trimestriels de volume à l'importation ne seront donc disponibles qu'après le calcul des indices de valeur unitaire à l'importation.

A - Tableau 1: Importations totales des E.A.M.A., T.O.M. et D.O.M. en provenance du Monde et de la C.E.E.

(valeurs en Mio \$)

MONDE										Pays Associés	C.E.E.									
Années		Trimestres									Années	Trimestres								
1967	1968	I-68	II-68	III-68	IV-68	I-69	II-69	III-69	IV-69			1967	1968	I-68	II-68	III-68	IV-68	I-69	II-69	III-69
36,9	35,7	8,1	6,9	8,7	12,0	9,1	8,1	10,4	11,7	Mauritanie	20,9	20,9	6,0	4,3	5,0	5,5	4,1	4,4	5,2	7,6
51,7	34,3	5,7	10,3	9,1	9,3	6,9				Mali	17,6	12,5	2,3	5,5	3,6	1,0	3,3			
36,3	41,0	9,7	9,7	9,0	12,5	13,5	11,9	17,4		Haute-Volta	19,9r	22,7	5,0	5,2	5,2	7,3	8,4	6,8	10,4	
46,0	41,5	10,6	10,9	9,9	10,1	11,1	13,1			Niger	27,4	24,6	6,7	6,3	5,9	5,7	7,5	8,1		
157,4r	181,0	53,7				52,8	48,1			Sénégal	97,5	127,9	34,0r				33,5	25,8		
263,5	314,5	81,4	67,5	70,0	95,6	88,0	82,6	90,6		Côte-d'Ivoire	190,2	205,7	57,4	46,2	50,3	51,8	60,9	55,9	56,8	
45,1	47,1	12,0	10,3	12,1	12,7	16,3	13,1	14,2		Togo	21,4	23,4	5,7	5,3	6,4	6,0	8,5	7,3	7,0	
48,6r	49,5	11,1	8,5	13,0	16,7	12,6				Dahomey	35,7r	.	7,4	6,8	7,3	.	7,6			
188,0	187,6	50,2	43,4	43,3	50,8	52,2	48,9	55,6		Cameroun Fédéral	138,7	132,6	35,3	30,0	31,4	35,9	38,7	38,1	35,6	
37,5	38,5	7,5	9,9	7,6	13,4	9,9	15,9			Tchad	23,5	24,6	4,7	5,8	4,5	9,5	5,3	7,3		
40,1	39,8	7,4	9,5	6,8	16,1	10,2	9,1	7,6		Centrafrique	32,3	30,8	5,9	7,4	5,3	12,3	5,9	6,8	5,7	
67,2	64,5	17,2	16,6	14,1	16,6	15,5	21,8	16,6		Gabon	50,5	47,9	12,8	11,6	10,2	13,3	11,6	16,7	12,5	
82,0	83,5	18,7	23,4	17,1	24,2	19,1	19,6	20,3		Congo Brazza	61,8	63,4	14,5	18,5	11,6	18,8	14,8	15,3	14,8	
256,1	309,6	74,7	99,2	98,0	37,7					Congo R.D.	139,9	154,6	35,7	47,6	51,5	19,8				
20,2	22,5	4,3	5,1	6,5	6,6	5,4	5,6	6,0		Rwanda	9,2	8,3	1,6	1,7	2,3	2,7	2,0	2,2	1,8	
19,4	23,0	5,7	4,5	6,7	6,1	6,3	5,9	5,4		Burundi	9,2	.	.	.	.	.	.	.	.	
40,1	.	12,0	12,0							Somalie	13,5r	.	4,6	4,6	.	.	.	.	.	
145,4	170,2	36,3	45,2	41,4	47,3	45,5	48,2r	50,3	38,4	Madagascar	110,7	129,8	27,9	35,1	30,8	36,0	32,0	35,4	34,0	26,6
1590,5	1683,8	426,3								E.A.M.A.	1019,9	.								
319,8	331,3	80,5	79,0	79,7	92,1					Curaçao	31,7	35,4	6,9	7,2	8,5	12,8				
346,4	336,1	88,2	86,0	79,6	82,3					Aruba	6,8	6,7	1,3	1,5	2,1	1,8				
102,8	98,7	24,0	24,0	24,0	26,7					Suriname	.	31,1	.	.	.	.				
24,3	28,1	7,6	7,1	8,3	5,1	7,3	7,0	6,7		Terr.Fr.Afars-Issas	16,5	17,8	5,1	4,7	3,9	4,1	4,5	4,9	3,5	
7,8	7,9	2,0	2,0	2,0	2,0					St-Pierre-et-Miq.	2,7	2,8	0,7	0,7	0,7	0,7				
7,5	7,1	1,8	1,8	1,6	1,9	1,3	2,0	2,2		Comores	4,0	3,4	0,9	0,9	0,8	0,8	0,6	1,0	1,1	
78,7	93,0	22,2	22,2	23,5	25,1	26,1	27,4	31,8		N.Calédonie	45,5	51,5	13,0	13,4	12,0	13,1	16,7	13,6	17,9	
114,0	174,0	40,5r	65,0r	34,7	33,8	25,6	22,7			Polynésie Fr.	78,1	131,6	30,5r	54,2r	25,9	21,0	18,5	13,9		
1001,3	1076,2	266,8	287,1	253,4	269,0					T.O.M.	(185,3)	280,3	(58,4)	(82,6)	(53,9)	(54,3)				
116,4	126,0	28,8	28,9	31,0	37,3	36,8	31,8	41,1		Réunion	84,0	93,1	22,0	21,1	22,2	27,8	27,9	23,9	31,2	
99,6	102,3	27,2	22,1	24,6	28,4	27,8	28,0	26,9		Guadeloupe	78,5	80,9	22,0	16,9	19,8	22,2	22,9	20,2	21,5	
105,5	109,0	26,4	23,5	28,0	31,1	31,6	35,2	31,5		Martinique	85,1	87,7	21,8	18,2	22,5	25,2	26,2	28,3	25,5	
42,1	52,1	12,3	12,6	13,2	14,0	15,9	12,1	13,0		Guyane	32,6	41,9	9,9	9,7	10,7	11,6	13,2	9,5	10,6	
363,6	389,4	94,7	87,1	96,8	110,8	112,1	107,1	112,5		D.O.M.	280,2	303,6	75,7	65,9	75,2	86,8	90,2	81,9	88,8	

A - Tableau 2: Exportations totales des E.A.M.A., T.O.M. et D.O.M. vers le Monde et la C.E.E.

(valeurs en Mio \$)

MONDE										Pays Associés	C.E.E.											
Années		Trimestres									1967	1968	Trimestres									
1967	1968	I-68	II-68	III-68	IV-68	I-69	II-69	III-69	IV-69				I-68	II-68	III-68	IV-68	I-69	II-69	III-69	IV-69		
70,7	69,7	17,4	16,8	17,1	18,4	20,7	20,3	20,1	16,9	Mauritanie	45,9	43,2	11,2	10,7	10,0	11,3	11,5	12,3	13,1	9,7		
16,5	10,7	3,6	3,0	3,1	1,0	2,6				Mali	1,9	3,0	0,8	0,3	1,6	0,2	0,2					
17,9	21,4	6,9	5,2	4,0	5,3	6,6	5,0	4,7		Haute-Volta	3,3	4,0	1,0	1,2	0,9	0,9	1,8	0,8	1,5			
25,5	37,9	8,6	6,8	2,6	19,9	7,3	7,1			Niger	17,8	28,9	5,6	4,9	0,6	17,8	5,2	5,1				
137,3	151,4	38,0	.	.	.	42,2	34,9			Sénégal	114,8	114,5	27,6	.	.	.	33,4	28,0				
325,1	424,9	109,7	86,0	103,8	125,5	117,4	93,0	91,5		Côte-d'Ivoire	210,1	268,0	72,2	55,0	84,6	56,2	73,1	53,7	51,4			
32,0	38,7	11,0	12,6	7,1	8,0	12,0	14,0	9,4		Togo	25,0	31,8	8,8	10,6	5,7	6,7	10,4	12,2	7,9			
15,2	22,3	4,0	8,0	5,3	5,0	5,5				Dahomey	9,3	.	2,3	4,6	3,0	.	.	.	.	.		
157,9	189,3	55,4	42,3	40,9	50,5	68,7	44,8	50,6		Cameroun Fédéral	111,0	133,2	39,9	26,4	27,7	39,1	52,7	29,0	35,6			
26,9	27,6	9,4	7,3	6,6	4,3	9,2	8,7			Tchad	19,0	20,9	8,2	5,4	4,8	2,5	8,1	7,5				
29,0	35,7	7,7	9,5	7,7	10,8	8,2	9,9	8,3		Centrafrique	13,9	16,2	3,5	3,8	4,4	4,5	3,9	6,5	6,6			
120,2	124,8	31,8	25,4	31,8	35,7	35,5	32,6	36,5		Gabon	68,3	61,4	13,3	12,4	16,1	19,6	19,5	17,5	17,0			
47,5	49,4	9,5	10,4	10,5	18,9	8,7	11,3	13,4		Congo Brazza	28,4	31,4	6,2	6,4	6,7	12,1	5,9	7,3	6,8			
441,1	509,4	138,5	146,8	156,0	68,1					Congo R.D.	254,3	276,1	79,1	89,0	72,5	35,5						
14,1	14,9	2,3	2,7	7,9	2,0	1,7	3,1	6,3		Rwanda	4,6	4,1	0,9	1,0	1,2	1,0	1,1	1,1	1,3			
16,4	16,1	0,8	0,4	12,5	2,4	0,7	0,6	9,2		Burundi	2,3	.	.	.	.	.	.	.	.	.		
27,8	.									Somalie	10,1	.	.	.	.	.	.	.	.	.		
104,1	115,9	26,3	30,7	30,6	28,2	22,0	27,4	25,8	38,0	Madagascar	43,4	46,6	10,2	12,7	12,7	11,0	11,1	11,2	10,9	16,6		
1625,2	1860,1	480,9								E.A.M.A.	983,4	.										
265,3	263,3	67,7	64,9	62,8	67,9					Curaçao	20,9	19,3	5,5	3,4	4,7	5,7						
341,8	335,7	89,3	83,1	76,1	87,2					Aruba	16,9	9,7	4,2	2,3	1,0	2,2						
105,1	112,9	24,8	29,5	29,4	29,2					Suriname	.	13,3	3,3	3,3	3,3	3,3						
2,8	4,1	0,6	1,0	0,8	1,7	0,3	1,1	1,0		Terr. Fr. Afars-Issas	2,5	2,7	0,5	0,9	0,7	0,6	0,2	1,0	0,9			
2,8	1,0	0,2	0,2	0,3	0,3					St-Pierre-et-Miq.	0,2	0,1	0	0	0	0	0	0	0	0		
3,8	4,1	0,7	0,7	0,4	2,3	0,6	0,6	0,7		Comores	2,6	2,6	0,6	0,6	0,4	1,0	0,4	0,5	0,4			
79,1	113,3	27,8	23,5	32,1	29,9	25,1	33,2	32,2		N. Calédonie	41,0	53,3	16,7	11,3	15,3	10,0	12,3	16,9	15,3			
13,2	11,5	2,2	1,1	2,9	5,3	8,0	1,9			Polynésie Fr.	9,7	10,8	2,1	0,9	2,7	5,1	7,9	1,6				
813,9	845,9	213,3	204,0	204,8	223,8					T.O.M.	(93,8)	111,8	32,9	22,7	28,1	27,9						
36,4	46,1	10,5	4,4	9,3	21,9	12,7	1,8	15,9		Réunion	33,5	41,8	9,6	3,9	7,0	21,3	12,1	1,3	15,5			
32,4	38,1	9,9	16,9	5,3	6,0	9,4	12,7	9,4		Guadeloupe	25,0	30,4	8,5	12,7	3,7	5,5	6,9	8,5	6,6			
36,0	39,9	5,6	17,1	7,0	10,2	10,1	8,6			Martinique	34,4	36,9	4,9	16,4	6,0	9,6	9,7	9,9	8,2			
3,7	3,4	0,8	0,9	1,0	0,7	1,0	1,7	1,6		Guyane	0,5	0,7	0,2	0,1	0,2	0,2	0,1	0,2	0,4			
108,5	127,5	26,8	39,3	22,6	38,8	33,2	26,3	35,5		D.O.M.	93,4	109,8	23,2	33,1	16,9	36,6	28,8	19,9	30,7			

A - Tableau 3: Balance Commerciale des E.A.M.A., T.O.M. et D.O.M. avec le Monde et la C.E.E.

(valeurs en Mio \$)

MONDE										Pays Associés	C.E.E.									
Années		Trimestres									Années	Trimestres								
1967	1968	I-68	II-68	III-68	IV-68	I-69	II-69	III-69	IV-69			1967	1968	I-68	II-68	III-68	IV-68	I-69	II-69	III-69
+ 33,8	+ 34,0	+ 9,3	+ 9,8	+ 8,4	+ 6,4	+ 13,6	+ 12,2	+ 9,7	+ 5,3	Mauritanie	+ 25,0	+ 22,4	+ 5,1	+ 6,4	+ 5,1	+ 5,8	+ 7,4	+ 7,9	+ 7,9	+ 2,0
- 35,2	- 23,6	- 2,1	- 7,3	- 6,0	- 8,2	- 4,2	- 4,2	- 4,2	- 4,2	Mali	- 15,7	- 10,9	- 1,5	- 5,2	- 2,0	- 0,8	- 3,0			
- 18,4	- 19,6	- 2,9	- 4,5	- 5,0	- 7,1	- 6,9	- 6,9	- 12,7		Haute-Volta	- 16,6	- 13,7	- 4,0	- 3,9	- 5,2	- 6,5	- 6,5	- 6,1	- 8,9	
- 20,5	- 3,6	- 2,1	- 4,0	- 7,3	- 9,8	- 3,8	- 6,0			Niger	- 9,6	+ 4,3	- 1,1	- 1,4	- 5,4	+ 12,1	- 2,3	- 2,9		
- 26,1	- 29,0	- 13,2				- 10,7	- 13,3			Sénégal	+ 17,3	- 13,4	- 6,4			- 0,1	+ 2,2			
+ 61,6	+ 110,4	+ 28,3	+ 18,5	+ 33,8	+ 29,8	+ 29,4	+ 10,5	+ 0,9		Côte-d'Ivoire	+ 21,0	+ 62,3	+ 14,8	+ 8,8	+ 34,2	+ 4,5	+ 12,2	- 2,2	- 5,4	
- 13,1	- 8,4	- 1,0	+ 2,3	- 4,9	- 4,8	- 4,3	+ 0,9	- 4,8		Togo	+ 3,6	+ 8,4	+ 3,1	+ 5,3	- 0,7	+ 0,7	+ 1,9	+ 4,9	+ 0,9	
- 33,4	- 27,2	- 7,2	- 0,5	- 7,7	- 11,7	- 7,1				Dahomey	- 26,4	.	- 5,1	- 2,2	- 4,3	.	.	.	.	.
- 30,1	+ 1,6	+ 5,2	- 1,0	- 2,3	+ 0,2	+ 16,5	- 4,1	- 5,0		Cameroun Fédéral	- 27,7	+ 0,8	+ 4,6	- 3,6	- 3,6	+ 3,3	+ 14,0	- 9,1	0	
- 10,6	- 10,9	+ 1,9	- 2,6	- 1,0	- 9,0	- 0,7	- 7,3			Tchad	- 4,5	- 3,7	+ 3,5	- 0,4	+ 0,3	- 7,0	+ 2,8	+ 0,2		
- 11,1	- 4,1	+ 0,3	+ 0,1	+ 0,8	- 5,3	- 2,0	+ 0,8	+ 0,7		Centrafrique	- 18,4	- 14,6	- 2,4	- 3,6	- 0,9	- 7,7	- 2,0	- 0,3	+ 0,9	
+ 53,0	+ 60,3	+ 14,6	+ 8,7	+ 17,8	+ 19,2	+ 20,0	+ 10,8	+ 19,9		Gabon	+ 17,8	+ 13,5	+ 0,5	+ 0,8	+ 5,9	+ 6,3	+ 7,9	+ 0,9	+ 4,4	
- 34,5	- 34,1	- 9,2	- 13,0	- 6,6	- 5,3	- 10,4	- 8,3	- 6,9		Congo-Brazza	- 33,4	- 32,0	- 8,3	- 12,1	- 4,9	- 6,7	- 8,9	- 8,0	- 7,9	
+ 185,0	+ 199,8	+ 63,7	+ 47,6	+ 58,9	+ 30,4					Congo R.D.	+ 114,4	+ 121,5	+ 43,4	+ 41,3	+ 21,0	+ 15,7				
- 6,1	- 7,6	- 2,0	- 2,4	- 1,4	- 4,7	- 3,7	- 2,5	+ 0,3		Rwanda	- 4,1	- 4,2	- 0,6	- 0,7	- 1,2	- 1,8	- 0,9	- 1,1	- 0,5	
- 2,9	- 6,9	- 4,9	- 4,1	+ 5,8	- 3,7	- 5,6	- 5,3	+ 3,8		Burundi	- 6,9	.	.	.	.	.	.	.	.	.
- 12,3	.	.	.	.	.	.	.	.		Somalie	- 3,4	.	.	.	.	.	.	.	.	.
- 41,3	- 54,3	- 10,0	- 14,4	- 10,8	- 19,1	- 23,5	- 20,7	- 24,5	- 0,4	Madagascar	- 67,3	- 83,1	- 17,7	- 22,5	- 18,0	- 24,9	- 20,9	- 24,1	- 23,2	- 10,1
+ 44,4	+ 176,3	+ 54,6								E.A.M.A.	- 34,0	.								
- 54,5	- 68,0	- 12,8	- 14,1	- 16,9	- 24,2					Curaçao	- 10,8	- 16,1	- 1,4	- 3,8	- 3,8	- 7,1				
- 4,6	- 0,4	+ 1,1	- 2,9	- 3,5	+ 4,9					Aruba	+ 10,1	+ 3,0	+ 2,9	+ 0,8	- 1,1	+ 0,4				
+ 2,3	+ 14,2	+ 0,8	+ 5,5	+ 5,4	+ 2,5					Suriname	.	- 17,8	.	.	.	.	.	.	.	.
- 21,5	- 24,0	- 7,0	- 6,1	- 7,5	- 3,4	- 7,0	- 5,9	- 5,7		Terr. Fr. Afars-Issas	- 14,0	- 15,1	- 4,6	- 3,8	- 3,2	- 3,5	- 4,3	- 3,9	- 2,6	
- 5,0	- 6,9	- 1,8	- 1,8	- 1,3	- 1,3					St-Pierre-et-Miq.	- 2,5	- 2,7	- 0,7	- 0,7	- 0,7	- 0,7				
- 3,7	- 3,0	- 1,1	- 1,1	- 1,2	+ 0,4	- 0,7	- 1,5			Comores	- 1,4	- 0,8	- 0,3	- 0,3	+ 0,4	+ 0,2	- 0,2	- 0,7		
+ 0,4	+ 20,3	+ 5,6	+ 1,3	+ 8,6	+ 4,8	- 1,0	+ 5,8			N. Calédonie	- 5,2	+ 1,8	+ 3,7	+ 2,1	+ 3,3	- 3,1	- 4,4			
- 100,8	- 162,5	- 38,3	- 63,9	- 31,8	- 28,5	- 17,6				Polynésie Fr.	- 68,4	- 120,8	- 28,4	- 53,3	- 23,2	- 15,9	- 10,6			
- 187,4		- 53,5								T.O.M.										
- 80,0	- 79,9	- 18,3	- 24,5	- 21,7	- 15,4	- 24,1	- 30,0	- 25,2		Réunion	- 50,5	- 51,3	- 12,4	- 17,2	- 15,2	- 6,5	- 15,8	- 22,6	- 15,7	
- 67,2	- 64,2	- 17,3	- 5,2	- 19,3	- 22,4	- 18,4	- 15,3	- 17,5		Guadeloupe	- 53,5	- 50,5	- 13,5	- 4,2	- 16,1	- 16,7	- 16,0	- 11,7	- 14,9	
- 69,5	- 69,1	- 20,8	- 6,4	- 21,0	- 20,9	- 21,5	- 25,1	- 22,9		Martinique	- 50,7	- 50,8	- 16,9	- 1,8	- 16,5	- 15,6	- 16,5	- 18,4	- 17,3	
- 38,4	- 48,7	- 11,5	- 11,7	- 12,2	- 13,3	- 14,9	- 10,4	- 11,4		Guyane	- 32,1	- 41,2	- 9,7	- 9,6	- 10,5	- 11,4	- 13,1	- 9,3	- 10,2	
- 255,1	- 261,9	- 67,9	- 47,8	- 74,2	- 72,0	- 78,9	- 80,8	- 77,0		D.O.M.	- 186,8	- 193,8	- 52,5	- 32,8	- 58,3	- 50,2	- 61,4	- 62,0	- 58,1	

A - Tableau 4 : Part de la C.E.E. dans le commerce total des E.A.M.A., T.O.M. et D.O.M.

(%)

IMPORTATIONS										Pays Associés	EXPORTATIONS									
Années		Trimestres									Années	Trimestres								
1967	1968	I-68	II-68	III-68	IV-68	I-69	II-69	III-69	IV-69			1967	1968	I-68	II-68	III-68	IV-68	I-69	II-69	III-69
56,6	58,5	74,1	62,3	57,5	45,3	45,1	54,3	50,0	65,0	Mauritanie	64,9	62,0	64,4	63,7	58,5	61,4	50,7	60,6	65,2	57,4
34,0	36,4	40,4	55,3	39,6	10,7	47,8				Mali	10,9	28,0	22,2	10,0	51,6	20,0	8,6			
52,1	55,4	51,5	53,6	56,0	58,4	62,0	57,1	59,8		Haute-Volta	18,4	18,7	14,5	23,1	25,6	17,0	27,3	16,0	31,9	
59,6	59,3	64,2	56,9	56,0	56,0	67,6	61,8			Niger	69,8	76,3	69,8	66,2	23,1	89,4	71,2	71,8		
61,9	70,7	63,3				63,4	53,5			Sénégal	83,6	75,6	72,6				79,1	80,3		
71,8	65,4	70,5	68,5	71,9	54,2	69,2	67,7	62,7		Côte-d'Ivoire	64,6	63,1	65,8	64,1	59,2	44,8	62,3	57,7	56,2	
47,6	49,7	47,5	51,5	53,3	46,9	52,1	55,7	49,3		Togo	78,1	82,2	80,0	84,1	80,3	83,8	86,7	87,0	84,0	
73,1	.	66,7	67,3	56,2		60,3				Dahomey	61,8	.	57,5	57,5	56,6	.	.	.	.	.
73,4	70,6	70,3	69,1	72,3	70,6	74,1	77,9	64,0		Cameroun Fédéral	70,3	70,4	72,0	62,3	67,7	77,4	76,7	64,7	70,4	
62,7	63,9	62,7	58,6	59,2	71,4	53,5	45,9			Tchad	70,6	75,7	87,2	74,0	72,7	58,1	88,0	86,2		
80,5	77,4	79,7	77,9	77,9	75,8	57,8	74,7	75,0		Centrafrique	47,9	45,4	45,5	40,0	57,1	41,7	47,6	65,7	79,5	
75,1	74,3	74,4	69,8	72,3	80,0	74,8	76,6	75,3		Gabon	56,8	49,2	41,8	48,8	50,5	54,9	53,7	46,6		
75,4	75,9	77,5	79,1	67,8	77,7	77,5	78,1	72,9		Congo-Brazza	59,8	63,6	65,3	61,5	63,8	64,0	67,8	64,6	50,7	
54,6	49,9	47,8	48,0	52,6	52,5					Congo R.D.	57,7	54,2	57,1	60,6	46,5	52,1				
45,5	36,9	37,2	33,3	35,4	40,9	37,1	39,3	30,0		Rwanda	36,2	27,5	39,1	37,0	15,2	50,0	64,7	35,5	20,6	
47,4	.	.	.	.	.	.	.	.		Burundi	.	.	.	.	.	.	.	.	.	.
33,7	.	38,3	38,3	.	.	.	.	.		Somalie	36,3	.	.	.	.	.	.	.	.	.
76,1	76,3	76,9	77,7	74,4	75,9	70,3	73,4	67,6	39,3	Madagascar	41,7	40,3	38,8	41,4	41,4	39,4	50,5	40,7	42,2	43,7
64,0										E.A.M.A.	60,5									
9,9	10,7	8,6	9,1	10,7	13,9					Curaçao	7,9	7,3	8,1	5,2	7,5	8,4				
2,0	2,0	1,5	1,7	2,6	2,2					Aruba	4,9	2,9	4,7	2,8	1,3	2,5				
.	31,5	.	.	.	.	.	.	.		Suriname	.	11,8	.	.	.	.	.	.	.	.
67,9	63,3	67,1	66,2	46,9	80,4	61,6	70,0	52,2		Terr. Fr. Afars-Issas	89,3	65,8	83,3	90,0	87,5	35,3	66,6	90,9	90,0	
34,6	35,4	35,0	35,0	35,0	35,0					St-Pierre-et-Miq.	7,1	10,0	0	0	0	0				
53,3	47,9	50,0	50,0	50,0	42,1	46,2	50,0	50,0		Comores	68,4	63,4	85,7	85,7	100,0	43,5	66,7	83,3	57,1	
57,8	55,4	58,6	60,4	51,1	52,2	64,0	49,5	56,3		N.Calédonie	51,8	47,0	60,1	48,1	47,7	33,4	49,0	50,9	47,5	
68,5	75,6	75,3	83,4	74,6	62,1	72,3	61,2			Polynésie Fr.	73,5	93,9	95,5	81,8	93,1	96,2	98,8	84,2		
										T.O.M.										
72,2	73,9	76,4	73,0	71,6	74,5	75,8	75,2	75,9		Réunion	92,0	90,7	91,4	88,6	75,3	97,3	95,3	72,2	97,5	
78,8	79,1	80,9	76,5	80,5	78,2	82,4	72,1	79,9		Guadeloupe	77,1	79,8	85,9	75,1	69,8	91,6	73,4	66,9	70,2	
80,7	80,5	82,6	77,4	80,4	81,0	82,9	80,4	81,0		Martinique	95,6	92,5	87,5	95,9	85,7	94,1	96,0	98,0	95,3	
77,4	80,4	80,5	77,0	81,1	82,9	83,0	78,5	81,5		Guyane	13,5	20,6	25,0	11,1	20,0	28,6	10,0	11,8	25,0	
77,1	78,0	79,9	75,7	77,7	78,3	80,5	76,5	78,9		D.O.M.	86,1	86,1	86,6	84,2	74,8	94,3	86,7	75,7	86,5	

A - Tableau 5: Indices de valeur globale des importations des E.A.M.A., T.O.M. et D.O.M.

(1963=100)

MONDE										Pays Associés	C.E.E.									
Années		Trimestres									Années	Trimestres								
1967	1968	I-68	II-68	III-68	IV-68	I-69	II-69	III-69	IV-69			1967	1968	I-68	II-68	III-68	IV-68	I-69	II-69	III-69
123	119	108	92	116	160	121	105	139	156	Mauritanie	93	93	105	75	88	96	72	77	91	133
R 151	100	66	120	106	108	80				Mali	128	91	67	162	106	29	97			
R 99	112	105	105	98	136	147	129	189		Haute-Volta	99	112	98	102	102	143	165	133	204	
202	183	186	191	174	177	193	230			Niger	212	191	209	197	184	178	234	253		
R 101	117	138	.	.	.	136	124			Sénégal	84	110	118	.	.	116	89			
155	185	192	159	165	225	208	195	214		Côte d'Ivoire	148	160	178	143	156	161	189	174	176	
R 156	162	164	141	166	174	223	179	195		Togo	153	167	163	151	183	171	189	209	200	
R 146	148	132	101	155	199	150				Dahomey	152	.	125	115	124	.	129			
R 147	147	157	136	135	159	163	153	174		Cameroun Fédéral	177	170	180	153	160	183	197	194	182	
187	192	150	198	152	268	198	318			Tchad	128	134	102	126	98	207	115	159		
R 154	152	114	146	105	248	157	140	117		Centrafrique	162	155	118	148	106	246	120	136		
140	135	143	138	118	138	129	182	138		Gabon	146	139	149	135	119	155	135	194	145	
131	134	120	150	110	155	122	126	130		Congo R.P.	132	135	124	158	99	161	126	131	126	
81	98	95	126	124	124	48				Congo R.D.	106	117	108	143	155	60				
R 221	469	358	425	542	550	450	467	500		Rwanda	575	519	400	425	575	675	500	550	450	
106	126	124	98	146	133	137	128	117		Burundi	(184)									
90										Somalie	110									
114	133	114	142	130	148	143	R 151	158	120	Madagascar	106	125	107	134	118	138	123	136	131	102
123	130	(132)								E.A.M.A.	(126)									
102	106	103	101	101	116					Curaçao	166	185	144	150	177	267				
R 91	88	92	90	83	86					Aruba	110	108	81	94	131	113				
R 176	169	164	164	164	183					Suriname	.	147								
R 95	109	118	111	130	80	114	109	105		Terr. Fr. Afars-Issas	115	124	142	131	108	114	125	136	97	
150	152	154	154	154	154					St-Pierre-et-Miq.	123	127	140	140	140	140				
R 139	131	129	129	114	136	93	143	157		Comores	133	113	113	100	100	75	125	138		
204	242	231	231	245	261	272	285	331		N. Calédonie	187	212	213	220	197	215	274	223	293	
354	540	500	802	428	417	316	280			Polynésie Fr.	379	639	598	1063	508	412	363	273		
116	125	124	133	118	125					T.O.M.	(167)	253	(211)	(298)	(195)	(196)				
167	181	166	166	178	214	211	183	236		Réunion	168	186	176	169	178	222	223	191	250	
143	147	156	127	141	163	160	161	155		Guadeloupe	137	142	154	118	138	155	160	141	150	
R 143	148	143	128	152	169	172	191	170		Martinique	143	148	146	122	151	169	176	190	171	
R 373	461	439	450	471	500	568	432	464		Guyane	347	446	412	404	446	483	550	396	442	
162	147	169	155	173	198	200	191	201		D.O.M.	159	147	172	150	171	197	205	186	202	

A - Tableau 6 : Indices de valeur globale des exportations des E.A.M.A., T.O.M. et D.O.M.

(1963-100)

MONDE										Pays Associés	C.E.E.									
Années		Trimestres									Années		Trimestres							
1967	1968	I-68	II-68	III-68	IV-68	I-69	II-69	III-69	IV-69		1967	1968	I-68	II-68	III-69	IV-68	I-69	II-69	III-69	IV-69
439	433	435	420	428	460	518	508	500	423	Mauritanie	379	357	373	357	333	377	383	440	437	323
156	101	133	111	115	37	96				Mali	86	136	133	50	267	33	33			
192	230	300	226	174	230	287	217	204		Haute-Volta	127	269	143	171	129	557	257	114	214	
129	192	175	139	53	406	149	145			Niger	127	206	160	140	17	508	149	146		
124	137	138	.	.	.	153	126			Sénégal	117	117	113	.	.	136	114			
141	184	190	149	180	218	204	161	159		Côte-d'Ivoire	130	166	178	136	209	139	180	133	127	
175	211	239	274	154	174	261	304	204		Togo	184	234	259	312	168	197	306	359	232	
119	174	125	250	166	156	172				Dahomey	85	.	85	170	111	.	.			
113	140	164	126	121	150	204	133	150		Cameroun Fédéral	96	125	150	99	104	147	198	109	134	
119	122	165	128	116	75	161	153			Tchad	124	137	216	142	126	66	213	197		
134	165	143	176	143	200	152	183	154		Centrafrique	122	142	121	131	152	155	134	224	227	
164	170	173	138	173	194	193	177	198		Gabon	135	121	105	98	127	154	154	138	134	
114	119	91	100	101	182	84	108	129		Congo R.P.	91	101	79	82	86	155	76	94	87	
117	135	147	156	165	72					Congo R.D.	210	228	262	295	240	118				
392	414	256	300	878	222	189	344	700		Rwanda	159	141	128	142	171	142	157	157	186	
202	199	33	20	625	120	35	35	460		Burundi	.	.	.	.	.	.	.	.	.	
87										Somalie	64									
127	141	128	150	149	138	107	134	126	185	Madagascar	87	93	82	102	102	88	89	97	87	133
131	152	(157)								E.A.M.A.	(135)									
95	95	97	93	90	97					Curaçao	61	56	64	40	55	66				
90	88	94	87	80	92					Aruba	24	14	24	13	6	12				
230	247	217	259	258	256					Suriname	.	261	254	254	254	254				
156	228	120	200	160	340	60	220	200		Terr. Fr. Afars-Issas	192	208	166	300	233	200	67	333	300	
165	59	50	50	75	75					St-Pierre-et-Miq.	33	17								
81	87	58	58	33	192	50	50	58		Comores	104	104	100	100	67	166	67	83	67	
177	251	248	210	287	267	224	296	288		N.Calédonie	134	175	220	149	201	132	162	222	201	
129	113	85	42	112	204	308	73			Polynésie Fr.	180	200	150	64	193	364	564	114		
106	110	111	106	107	117					T.O.M.	(62)	71	87	60	75	74				
95	120	110	46	97	230	134	19	167		Réunion	105	131	122	49	89	270	153	16	196	
85	100	104	178	56	63	99	134	99		Guadeloupe	89	108	121	181	53	78	99	121	94	
101	112	63	192	79	115	113	113	97		Martinique	109	117	62	207	76	121	123	125	104	
528	486	400	450	500	350	500	850	800		Guyane	125	175	200	100	200	200	100	200	400	
96	113	95	139	80	138	118	93	126		D.O.M.	102	120	101	145	74	160	126	87	134	

A - Tableau 7: Indices de valeur unitaire des importations et exportations des E.A.M.A., T.O.M. et D.O.M.

(MONDE)

(1963 100)

IMPORTATIONS										Pays Associés	EXPORTATIONS									
Années		Trimestres									Années		Trimestres							
1967	1968	I-67	II-67	III-67	IV-67	I-68	II-68	III-68	IV-68		1967	1968	I-67	II-67	III-67	IV-67	I-68	II-68	III-68	IV-68
100										Mauritanie			118	111	115	.				
										Mali	122		129	118	127	142				
										Haute-Volta	134		98	192	127	105				
										Niger	79		82	83	.	.				
										Sénégal	101		96	98	102	102				
										Côte-d'Ivoire	116		112	117	116	121				
										Togo	113		124	110	109	106				
										Dahomey	.		99	101	101	.				
										Cameroun Fédéral	108		107	105	107	107				
										Tchad	102		101	103	98	107				
105										Centrafrique	114		115	115	110	115				
106										Gabon	104		104	99	104	107				
104										Congo R.P.	103		98	98	99	110				
98										Congo R.D.	.		.	.	.	.				
										Rwanda										
										Burundi										
										Somalie										
										Madagascar			102	100	97	.				
										E.A.M.A.										
										Curaçao										
										Aruba										
										Suriname										
										Terr. Afars-Issas										
										St-Pierre-et-Miq.										
										Comores										
										N. Calédonie	108		105	102	102	118				
										Polynésie Fr.										
										T.O.M.										
										Reunion	92		103	102	102	82				
										Guadeloupe	113		106	112	105	116				
										Martinique										
										Guyane										
										D.O.M.										



A - Tableau 8 : Indices de volume des importations et exportations des E.A.M.A., T.O.M. et D.O.M.

(MONDE)

(1963=100)

IMPORTATIONS										Pays Associés	EXPORTATIONS									
Années		Trimestres									Années		Trimestres							
1967	1968	I-67	II-67	III-67	IV-67	I-68	II-68	III-68	IV-68		1967	1968	I-67	II-67	III-67	IV-67	I-68	II-68	III-68	IV-68
150										Mauritanie			344	452	351					
										Mali	127		79	263	108	56				
										Haute-Volta	143		123	153	115	206				
										Niger	164		184	227						
										Sénégal	123		146	122	152	78				
										Côte-d'Ivoire	121		126	107	115	132				
										Togo	153		197	163	127	121				
										Dahomey			119	123	108					
										Cameroun Fédéral	106		156	73	96	102				
122										Tchad	116		119	174	55	114				
144										Centrafrique	118		98	133	120	120				
135										Gabon	157		138	141	165	185				
134										Congo R.P.	109		81	103	148	115				
										Congo R.D.										
										Rwanda										
										Burundi										
										Somalie										
										Madagascar			116	114	139					
										E.A.M.A.										
										Curacao										
										Aruba										
										Suriname										
										Terr. Afars-Issas										
										St-Pierre-et-Miq.										
										Comores										
										N. Calédonie	164		153	150	134	214				
										Polynésie Fr.										
										T.O.M.										
										Reunion	103		133	14	73	189				
										Guadeloupe	74		47	111	49	94				
										Martinique	80		71	70	156	43				
										Guyane	467		363	391	642	250				
										D.O.M.										



**CHAPITRE B**

**ECHANGES DES EAMA, TOM ET DOM  
PAR PRINCIPAUX PARTENAIRES COMMERCIAUX**

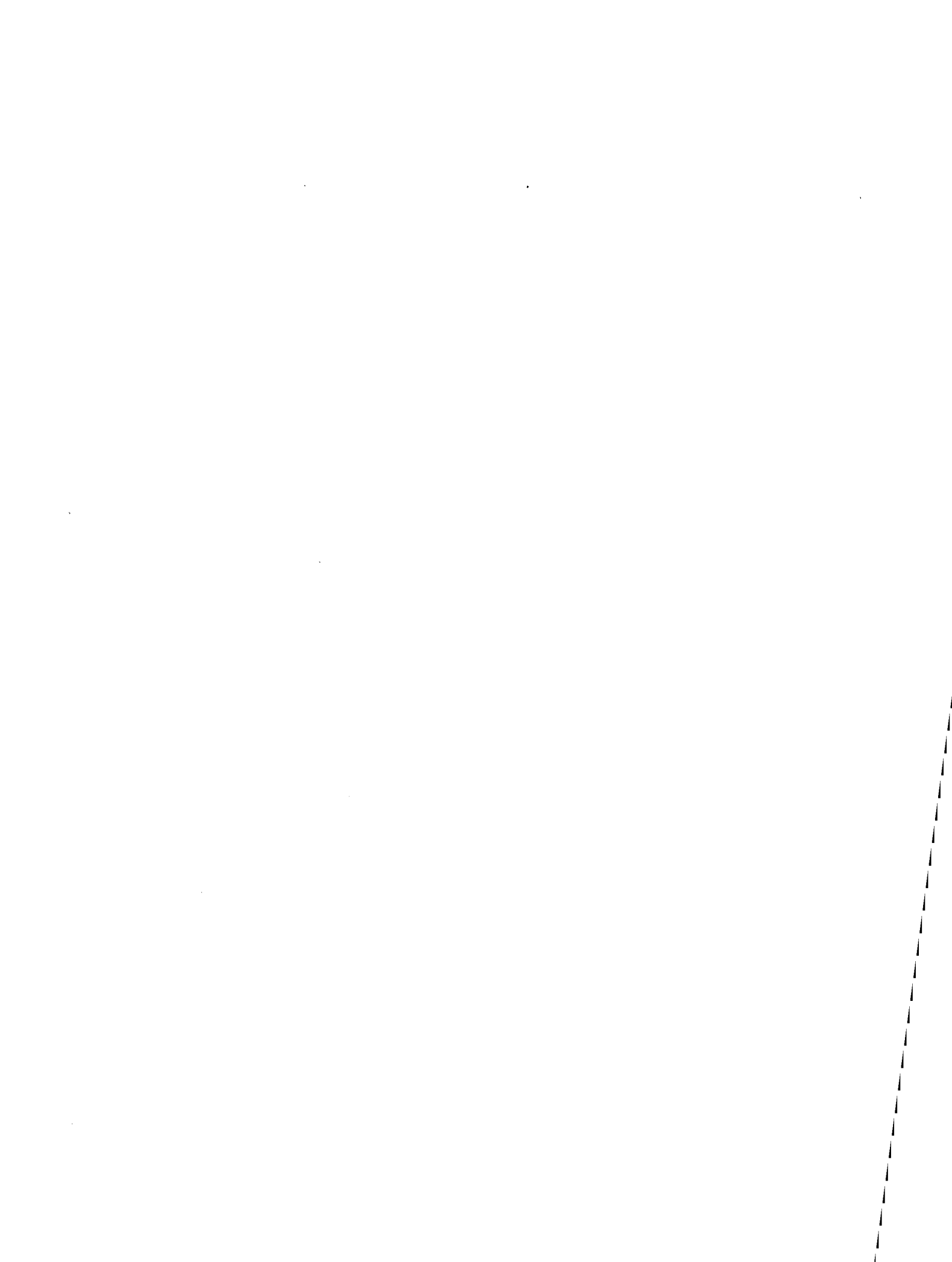

## CHAPITRE B

**Le chapitre B présente l'évolution générale des échanges entre les EAMA, TOM et DOM et leurs principaux partenaires commerciaux. Figurent notamment, parmi ces derniers, chacun des Etats membres de la CEE, et cinq autres pays dont les USA, le Royaume-Uni et le Japon.**

**Cette information permet d'apprécier l'effort de diversification des échanges, non seulement à l'intérieur de l'association, mais aussi, et surtout, l'accroissement de l'interpénétration commerciale avec les autres pays développés.**

B - Tableau 1 : Commerce extérieur des E.A.M.A., par origines et destinations

(valeurs en 1000 \$)

IMPORTATIONS										Pays		EXPORTATIONS										
Années		Trimestres								d'origine	de destination	Années		Trimestres								
1967	1968	I-68	II-68	III-68	IV-68	I-69	II-69	III-69	IV-69			1967	1968	I-68	II-68	III-68	IV-68	I-69	II-69	III-69	IV-69	
Mauritanie										Mauritanie												
16779	16872	5493	3350	3727	4302	3298	3464	4316	4694	France		14106	13280	3483	1475	4093	4229	3942	3885	4911	2282	
713	1108	111	725	538	284	203	519	228	486	UEBL		8697	10436	2455	3465	2519	1997	2564	2597	2648	1586	
1446	1455	270	173	566	446	543	300	419	2091	Allemagne		12027	10907	3781	3046	1897	2183	2281	3066	1615	3707	
766	303	152	37	37	77	49	73	115	105	Pays-Bas		676	9	-	7	2	-	514	855	830	57	
1198	590	22	46	113	409	24	28	91	268	Italie		10399	9597	1438	2715	1507	2937	2208	1912	3063	2026	
20902	20878	6048	4331	4981	5518	4117	4384	5169	7644	C.E.E.		45905	43229	11157	10708	10018	11346	11509	12255	13067	9658	
8803	4570	950	953	791	1876	1560	1337	1484	1259	U.S.A.		446	56	28	-	28	0	4	8	60	58	
750	1709	352	155	165	1037	672	660	1579	1019	Royaume-Uni		14401	16233	3650	2723	4861	4999	5404	4723	4362	4389	
21	3	1	2	-	-	-	-	-	-	Japon		1888	0	-	-	-	-	-	-	-	-	1382
537	408	209	78	4	117	668	122	143	333	Espagne		3354	2477	836	491	360	790	911	612	8132	700	
2404	3007	277	710	1032	988	701	972	1052	342	Chine Continentale		-	0	-	-	-	-	-	-	-	-	-
3468	5101	253	645	1744	2459	1413	651	982	1059	Autres pays		4720	7722	1757	2839	1857	1269	2889	2734	2025	752	
36885	35676	8090	6874	8717	11995	9131	8126	10409	11656	MONDE		70714	69717	17428	16761	17124	18404	20717	20332	20083	16939	
Mali										Mali												
15344	10824	1792	5255	3256	521	2571				France		1421	1754	623	190	695	246	226				
103	259	28	70	32	129	480				UEBL		2	0	0	-	-	-	-	-	-	-	
1411	855	156	122	122	455	111				Allemagne		284	298	6	12	270	1	-	-	-	-	
297	626	273	82	213	58	43				Pays-Bas		187	903	142	121	638	2	-	-	-	-	
424	77	8	13	14	42	47				Italie		-	1	0	1	-	-	-	-	-	-	
17580	12451	2257	5542	3637	1015	3252				C.E.E.		1894	2956	771	324	1612	249	227				
470	330	117	57	57	99	32				U.S.A.		2	2	0	1	-	1	-	-	-	-	
3221	541	93	319	93	36	64				Royaume-Uni		76	30	0	0	30	-	7	-	-	-	
866	636	164	2	69	401	85				Japon		314	664	176	112	172	204	363				
5841	6308	745	811	1450	3302	454				U.R.S.S.		-	16	0	16	-	-	-	-	-	-	
11585	4528	620	203	1065	2640	1031				Chine Continentale		-	676	12	111	553	-	-	-	-	-	
12155	9503	1674	3338	2721	1770	1945				Autres pays		14214	6389	2643	2420	735	591	2031				
51718	34297	5670	10272	9092	9263	6863				MONDE		16500	10733	3602	2984	3102	1045	2628				
Haute-Volta										Haute-Volta												
16320	18039	4124	4172	4226	5517	6472	5143	5737		France		2430	3034	733	746	806	749	1301	567	933		
682	1321	227	360	262	452	227	237	662		UEBL		279	393	77	279	29	8	124	12	39		
1179	1819	288	307	272	952	1102	783	2706		Allemagne		-	231	69	-	85	77	210	34	439		
727	1013	231	211	214	357	344	485	1194		Pays-Bas		62	12	0	12	-	-	-	4	1		
980	543	109	110	206	118	255	193	123		Italie		567	365	122	202	24	17	246	164	109		
19888	22735	4979	5180	5180	7396	8400	6841	10422		C.E.E.		3338	4035	1001	1239	944	851	1881	781	1521		
879	1597	450	348	243	656	911	224	297		U.S.A.		7	0	0	-	0	0	0	0	2		
346	502	97	130	117	158	301	171	193		Royaume-Uni		210	450	211	202	37	-	64	62	158		
188	130	61	32	8	29	134	169	95		Japon		484	1454	984	450	20	-	199	194	49		
581	438	130	145	90	73	73	134	1693		Ghana		2434	2155	474	385	616	680	813	450	503		
5566	6575	1507	1770	1442	1856	1805	3060	1915		Côte-d'Ivoire		8851	11367	3468	2552	2058	3289	422	4341	1813		
8891	8915	2498	2129	1930	2358	1924	1301	2833		Autres pays		2619	1969	720	390	291	568	3267	788	675		
36339	40992	9722	9734	9010	12526	13548	11900	17448		MONDE		17943	21430	6858	5218	3966	5388	6646	5040	4721		

B - Tableau 1 : Commerce extérieur des E.A.M.A., par origines et destinations

(valeurs en 1000 \$)

IMPORTATIONS										Pays		EXPORTATIONS									
Années		Trimestres								d'origine	de destination	Années		Trimestres							
1967	1968	I-68	II-68	III-68	IV-68	I-69	II-69	III-69	IV-69			1967	1968	I-68	II-68	III-68	IV-68	I-69	II-69	III-69	IV-69
<b>Niger</b>												<b>Niger</b>									
22106	19639	5266	5080	4721	4572	6518	6550			France		17520	23913	4561	3983	429	14940	4716		4905	
608	478	122	117	105	134	83	153			UEBL		1	.	0	-	1	.	-	.	7	
1770	2629	717	632	632	648	501	912			Allemagne		3	.	1	2	9	.	8	.	21	
1908	1297	478	284	251	194	290	295			Pays-Bas		0	.	32	25	.	.	114	.	36	
1008	664	166	158	138	202	122	169			Italie		231	.	1037	960	146	.	379	.	168	
27400	24617	6749	6271	5947	5650	7514	8079			C.E.E.		17735	28924	5631	4913	585	17795	5217		5137	
2479	2977	656	871	798	652	558	966			U.S.A.		117	.	75	6	41	.	14	.	76	
980	980	230	272	324	154	151	251			Royaume-Uni		2	.	2	4	6	.	17	.	9	
2212	1637	502	381	110	644	458	434			Japon		170	.	30	-	2	.	134	.	86	
1000	1033	113	320	86	514	223	215			Nigeria		5285	5623	2285	1077	1078	1183	787		958	
389	.	32	41	65	.	23	70			Dahomey		701	.	198	251	317	.	287		245	
11527	.	2344	2717	2558	.	2156	3093			Autres pays		1518	.	355	583	588	.	808		615	
45987	41470	10626	10873	9888	10083	11083	13108			MONDE		25525	37877	8576	6834	2617	19850	7264		7126	
<b>Sénégal</b>												<b>Sénégal</b>									
75567	78826	25748				21782	21685			France		109786	100338	24278				26785		25961	
2617	4082	1361				1244	717			UEBL		219	1375	117				292		46	
8620	11348	3164				7349	456			Allemagne		2455	2036	575				1203		333	
5367	5641	1799				1551	1121			Pays-Bas		1065	6480	1612				2819		1000	
5282	5953	1896				1604	1786			Italie		1252	4257	1045				2313		691	
97453	105850	33968				33530	25765			C.E.E.		114777	114486	27627				33412		28031	
4869	6461	1588				1110	3899			U.S.A.		166	525	190				134		98	
1758	1870	559				583	443			Royaume-Uni		2199	2224	717				766		584	
494	447	.				.	126			Japon		2451	2304	766				563		255	
381	523	134				170	97			Suède		863	1393	207				97		166	
1045	1409	486				636	151			Suisse		41	40	12				24		5	
51381	64341	16953				16808	17709			Autres pays		16791	30366	8496				7191		5760	
157381	181001	53688				52837	48190			MONDE		137288	151338	38015				42187		34899	
<b>Côte d'Ivoire</b>												<b>Côte d'Ivoire</b>									
45569	145569	43362	32355	36091	33761	43244	37918	39967		France		121453	146707	39278	35447	59732	12250	45586	28414	28697	
6239	7891	2090	1945	1470	2386	2556	2500	1721		UEBL		6777	8641	3070	1581	1333	2637	2183	2350	1949	
17711	23002	5546	4893	4266	7637	8572	6364	5651		Allemagne		27543	36892	8215	5834	8236	14607	9386	7438	5930	
12619	14243	3488	2686	3625	4444	3366	4700	3378		Pays-Bas		24666	40526	12672	4950	6619	16285	8746	5420	5299	
8074	14972	2945	4322	4205	3500	3115	4392	6040		Italie		29625	35256	8993	7211	8612	10440	7203	10042	9496	
190210	205677	57431	46201	50317	51728	60853	55874	56757		C.E.E.		210064	268022	72228	55023	84552	56219	73104	53664	51371	
16406	19210	4331	5144	3164	6571	5133	6599	8892		U.S.A.		44561	63909	15410	12258	16844	19397	14729	9658	12388	
6360	7798	2333	1564	1823	2078	1904	1989	2285		Royaume-Uni		8241	12817	3050	1811	5032	2924	4570	5541	2872	
3362	5445	2111	911	936	1487	1045	818	1771		Japon		4866	10399	3476	2734	2451	1758	2641	2354	2354	
5716	7296	1904	1791	1344	2257	2054	1661	1973		Sénégal		8709	9103	1855	2066	2269	2913	1710	1632	2641	
454	802	384	81	118	219	559	717	243		Espagne		4375	4991	535	1730	1292	1434	1438	3152	2799	
40319	68239	12874	11936	12279	31312	16525	14913	18631		Autres pays		41755	55656	13143	10332	8669	23512	19182	17022	17042	
263517	314467	81368	67466	69981	95652	88073	82571	90552		MONDE		325145	424897	109697	89954	103771	125475	117374	93023	91467	

B - Tableau 1 : Commerce extérieur des E.A.M.A., par origines et destinations

(valeurs en 1000 \$)

IMPORTATIONS										Pays		EXPORTATIONS									
Années		Trimestres								d'origine	de destination	Années		Trimestres							
1967	1968	I-68	II-68	III-68	IV-68	I-69	II-69	III-69	IV-69			1967	1968	I-68	II-68	III-68	IV-68	I-69	II-69	III-69	IV-69
<b>Togo</b>										<b>Togo</b>											
13239	14851	3561	3399	3706	4185	5101	4987	4921		France		12133	14900	3278	6230	2617	2775	2098	5383	4072	
579	839	337	226	142	134	256	205	179		UEBL		2183	2568	620	883	514	551	1703	1339	413	
4740	3366	1033	835	712	786	1172	827	837		Allemagne		3391	4051	1677	778	895	701	2507	2276	892	
1811	2111	515	506	421	669	866	714	616		Pays-Bas		5558	9046	2645	2261	1462	2678	3683	2579	2184	
1041	2256	284	324	1373	275	1105	542	451		Italie		1726	1256	579	478	190	9	450	646	340	
21410	23423	5730	5290	6354	6049	8500	7275	7004		C.E.E.		24991	31821	8799	10630	5678	6714	10441	12223	7901	
1827	2090	620	368	677	425	880	598	908		U.S.A.		289	8	0	-	2	6	0	45	17	
3653	4213	806	725	1207	1475	1567	1416	1850		Royaume-Uni		972	1859	284	644	701	230	384	268	203	
5667	5333	1498	1248	1135	1452	1464	617	941		Japon		1385	1710	612	356	369	373	607	333	422	
2159	1502	502	381	267	352	366	322	377		Dahomey		232	150	36	29	36	49	13	23	29	
656	572	166	138	101	167	140	143	134		Dahomey		563	616	122	101	142	251	282	123	138	
9728	9953	2640	2115	2384	2818	3334	2752	3005		Autres pays		3546	2521	1162	842	182	335	303	1028	664	
45100	47086	11959	10265	12124	12738	16251	13123	14219		MONDE		31978	38685	11015	12602	7110	7958	12030	14043	9374	
<b>Dahomey</b>										<b>Dahomey</b>											
21733	20543	4635	4034	4776	7098	5052				France		5267	8163	1357	3464	1875	1467	2524			
1475	.	543	.	.	.	.				UEBL		620	.	263	.	.	.	.			
1981	.	344	.	.	.	.				Allemagne		996	.	336	.	.	.	.			
1280	.	838	.	.	.	.				Pays-Bas		2252	.	332	.	.	.	.			
3873	.	1061	.	.	.	.				Italie		186	.	2	.	.	.	.			
35677	.	7421	6753	7268	.	7563				C.E.E.		9321	.	2290	4597	2961	.	.			
1836	1903	296	449	572	586	365				U.S.A.		2144	4829	514	1888	1341	1086	531			
1017	1905	292	551	433	629	567				Royaume-Uni		24	643	154	109	45	335	190			
.	.	154	.	.	.	.				Japon		628	.	138	.	.	.	.			
721	1008	332	170	154	352	255				Nigeria		685	1233	162	.	.	1071	668			
1000	967	235	.	.	732	.				Togo		822	1313	527	.	.	766	.			
8393	.	2414	.	.	.	.				Autres pays		2387	.	209	.	.	.	.			
48640	49455	11144	8524	13044	16743	12574				MONDE		15191	22313	3994	8021	5327	4971	5493			
<b>Cameroon</b>										<b>Cameroon</b>											
104941	98609	27438	22097	22783	26291	28263	26585	24876		France		56702	63868	18400	14761	16059	14648	23464	16968	18024	
5801	3820	851	.	.	.	1222	1281	.		UEBL		3439	4570	1042	.	.	.	1727	1262	.	
15143	16864	4164	.	.	.	5352	5293	.		Allemagne		17436	21045	4274	.	.	.	6052	2759	.	
4938	5761	1231	.	.	.	1323	1608	.		Pays-Bas		29046	39561	15066	.	.	.	20314	6664	.	
7843	7523	1620	.	.	.	2519	3295	.		Italie		4363	4173	1082	.	.	.	1182	1321	.	
136666	132577	35304	30018	31379	35876	38679	38062	35553		C.E.E.		110986	133157	39884	26370	27754	39149	52739	28974	35620	
10204	10796	2783	2260	1673	4080	2576	2494	3255		U.S.A.		19931	19672	4930	6663	4866	3213	2655	3404	4899	
5574	8750	2252	2010	2045	2443	1878	1986	2172		Royaume-Uni		3484	3958	304	1458	985	1211	683	678	835	
4014	4962	1867	1325	482	1288	989	1175	1190		Japon		839	1357	587	491	85	194	310	452	919	
1361	1187	259	.	.	.	252	205	.		Maroc		920	365	61	.	.	.	26	42	.	
924	1102	235	.	.	.	295	177	.		Espagne		2925	2192	757	.	.	.	1024	1437	.	
27300	28268	7512	7745	7714	5297	7563	4782	13470		Autres pays		18843	28574	8895	7334	7278	5067	11214	9812	8322	
188043	187642	50212	43358	43293	50779	52232	48881	55640		MONDE		157928	189275	55418	42316	40968	50573	68651	44799	50595	

1) Chiffres rectifiés en 1969



B - Tableau 1: Commerce extérieur des E.A.M.A., par origines et destinations

(valeurs en 1000 \$)

IMPORTATIONS										Pays		EXPORTATIONS									
Années		Trimestres								d'origine	de destination	Années		Trimestres							
1967	1968	I-68	II-68	III-68	IV-68	I-69	II-69	III-69	IV-69			1967	1968	I-68	II-68	III-68	IV-68	I-69	II-69	III-69	IV-69
<b>Tchad</b>												<b>Tchad</b>									
17079	16265	3550	4601	2928	5186	3588	5763			France		15290	17552	6871	4759	4155	1767	8052	7518		
1574	911	189	148	127	447	142	186			UEBL		2860	2393	924	489	549	431	-	-		
2314	3569	419	341	1088	1721	781	462			Allemagne		755	462	295	56	17	94	22	23		
1402	682	173	131	133	245	548	242			Pays-Bas		4	278	138	1	1	138	-	-		
1101	3156	367	584	261	1944	296	689			Italie		67	220	20	74	32	94	-	4		
23471	24583	4698	5805	4537	9543	5355	7342			C.E.E.		18977	20905	8248	5379	4754	2524	8074	7545		
3866	3326	858	1353	674	441	320	426			U.S.A.		20	6	0	-	-	5	-	-		
1114	995	191	397	126	281	231	476			Royaume-Uni		655	1166	134	218	636	178	172	53		
478	629	71	137	167	254	208	121			Japon		1371	1392	376	557	459	-	-	-		
140	7	6	-	-	1	96	96			Congo R.D.		943	1467	185	352	467	463	138	195		
2095	3848	754	1228	904	962	1384	1956			Nigeria		2141	778	100	312	186	180	193	295		
4098	5073	962	981	1241	1889	2423	5514			Autres pays		2770	1930	366	458	143	964	620	575		
37464	38461	7540	9901	7649	13371	9921	15931			MONDE		26877	27644	9409	7276	6645	4314	9197	8663		
<b>Centrafrique</b>												<b>Centrafrique</b>									
24593	21466	4429	4722	4188	8127	4687	5040	4607		France		12280	13578	3027	3160	3726	3665	3099	5611	4977	
1020	963	279	228	120	336	101	186	197		UEBL		375	111	11	18	34	48	28	266	912	
3766	3948	665	1440	370	1473	470	953	451		Allemagne		371	598	180	152	120	146	207	159	151	
1730	1692	263	482	252	695	332	346	204		Pays-Bas		89	80	0	12	36	32	12	2	30	
1207	2760	293	495	352	1620	361	259	266		Italie		817	1838	286	454	477	621	551	474	534	
32315	30829	5929	7367	5282	12251	5951	6784	5725		C.E.E.		13933	16205	3504	3796	4393	4512	3897	6512	6604	
1466	1857	311	471	306	769	255	481	364		U.S.A.		8722	11274	2206	3917	1365	3786	2115	919	162	
1045	1579	275	325	204	775	300	632	274		Royaume-Uni		551	981	58	106	200	617	207	262	144	
1059	761	128	338	161	134	116	202	202		Japon		529	252	252	-	-	-	-	-	109	
826	928	180	136	337	275	77	59	60		Congo R.D.		167	148	4	31	47	66	16	38	42	
131	182	25	48	33	76	69	105	69		Danemark		162	38	30	8	-	-	-	-	-	
3241	3644	548	781	512	1803	3443	935	909		Autres pays		4966	6814	1675	1663	1655	1821	1924	2143	1219	
40083	39780	7396	9466	6835	16083	10221	9112	7603		MONDE		29030	35712	7729	9521	7660	10802	8159	9881	8280	
<b>Gabon</b>												<b>Gabon</b>									
40179	36488	9921	8991	7718	9858	8807	13788	9745		France		43196	42006	9765	9259	10877	12105	15187	11680	11584	
1216	1677	474	351	393	459	393	521	415		UEBL		2492	2014	500	128	663	723	292	259	257	
4949	5423	1409	1330	1269	1415	1442	1387	1155		Allemagne		13361	14415	1939	2205	3161	4110	2738	2996	2729	
2069	2841	684	660	585	912	668	612	733		Pays-Bas		7107	5379	1066	690	1228	2395	1049	2110	2235	
2043	1508	310	262	280	656	308	358	501		Italie		2169	561	72	91	151	247	235	484	162	
50456	47937	12798	11594	10245	13300	11618	16666	12549		C.E.E.		68325	61375	13342	12373	16080	19580	19501	17529	16967	
6162	6165	1629	1614	1041	1881	1604	2196	1866		U.S.A.		23323	15286	4849	4363	3771	2302	2872	2396	4665	
2253	2742	701	661	690	730	599	925	560		Royaume-Uni		4724	4503	1214	1184	1199	906	1049	1154	974	
756	1073	161	284	482	146	142	138	177		Japon		2557	1064	393	291	-	380	393	626	43	
534	832	195	142	240	255	186	310	188		Sénégal		3134	4593	959	1150	979	1505	1211	1142	1278	
20	85	51	29	2	3	12	4	14		Israël		2335	2382	475	372	785	750	668	796	809	
7004	5709	1661	2267	1465	316	1358	1570	1236		Autres pays		15835	35582	10626	5664	9003	10289	9801	8986	11769	
67185	64543	17196	16591	14125	16631	15479	21809	16590		MONDE		120232	124785	31858	25397	31817	35713	35495	32629	36505	

B - Tableau 1 : Commerce extérieur des E.A.M.A., par origines et destinations

(valeurs en 1000 \$)

IMPORTATIONS										Pays		EXPORTATIONS									
Années		Trimestres								d'origine	de destination	Années		Trimestres							
1967	1968	I-68	II-68	III-68	IV-68	I-69	II-69	III-69	IV-69			1967	1968	I-68	II-68	III-68	IV-68	I-69	II-69	III-69	IV-69
<b>Congo R.P.</b>												<b>Congo R.P.</b>									
44267	48430	11298	14024	8767	14341	11262	12501	11196		France	7035	5210	880	1044	1661	1625	1110	2384	1386		
1601	2111	452	481	517	661	377	302	356		UEBL	1890	5882	1657	1508	1157	1560	899	727	837		
10263	8049	1673	2661	1401	2314	1953	1550	1527		Allemagne	8762	10699	2241	2177	2132	4149	1969	1611	2365		
2891	2947	732	715	547	953	656	613	820		Pays-Bas	9761	8090	1167	1398	1506	4019	1556	2074	1606		
2765	1859	359	580	403	517	502	361	852		Italie	998	1507	281	251	278	697	361	488	655		
61786	63396	14514	18461	11635	18786	14750	15327	14751		C.E.E.	28445	31388	6226	6378	6732	12050	5895	7284	6849		
3362	4347	670	743	1142	1792	1316	666	920		U.S.A.	843	1191	236	434	197	324	45	106	557		
1689	2561	700	815	569	477	332	525	438		Royaume-Uni	7801	6105	939	2012	1011	2143	162	907	1022		
986	1446	152	338	310	646	292	296	460		Japon	82	61	23	17	13	8	16	24	80		
196	235	47	62	74	52	45	54	67		Afrique du Sud	1536	2398	539	332	591	936	583	861	616		
334	277	32	30	159	56	28	47	783		Congo R.D.	2338	693	142	131	193	227	8	31	18		
13602	11246	2562	2995	3255	2434	2309	2646	2859		Autres pays	6464	7542	1434	1127	1725	3243	2017	2042	4279		
81955	83508	18677	23444	17144	24243	19072	19561	20278		MONDE	47517	49378	9539	10431	10477	18931	8726	11255	13421		
<b>Congo R.D.</b>												<b>Congo R.D.</b>									
15180	20092	4522	5608	5996	3966					France	45358	28880	10192	8984	7548	2156					
81614	76460	19766	23260	24374	9060					UEBL	135954	177596	48806	60704	43644	24442					
14684	27670	6170	8888	8902	3710					Allemagne	13600	11900	2980	3164	3678	2078					
6694	13024	3050	4338	4134	1502					Pays-Bas	8682	10754	2554	3080	3946	1174					
21704	17366	2176	5544	8068	1578					Italie	50704	46970	14558	13048	13676	5688					
139876	154612	35684	47638	51474	19816					C.E.E.	254298	276100	79090	88980	72492	35538					
45956	53864	15212	16758	15552	6342					U.S.A.	8726	11086	3666	3436	3424	560					
11738	16680	3876	5090	5342	2372					Royaume-Uni	29016	24514	7320	7044	7442	2708					
6084	13804	2514	4142	5050	2108					Japon	7220	244	168	46	30	-					
4500	5984	1766	2022	1372	824					Angola	148	24	-	2	-	22					
3464	1194	352	400	384	58					Union Douanière Equ.	734	614	78	270	260	6					
44508	63440	15746	23166	18802	6130					Autres pays	140952	96778	48170	47048	72322	29238					
256126	309578	74746	99206	97976	37650					MONDE	441094	599360	38492	446826	455970	68072					
<b>Madagascar</b>												<b>Madagascar</b>									
94007	107039	25589	29017	24509	29924	24671	26339	24282	19312	France	38193	38825	8353	10735	10622	9115	9463	9212	9200	13252	
1969	2629	397	830	649	753	1082	1255	807	735	UEBL	255	433	69	109	122	133	41	178	158	443	
7831	10480	2049	2711	3044	2676	3682	4991	5113	3313	Allemagne	2961	4197	928	1122	1077	1070	883	1122	900	1422	
3273	3654	766	956	1004	928	1159	1191	1790	1026	Pays-Bas	628	1337	340	292	429	276	271	203	166	429	
3618	5971	1082	1620	1577	1692	1369	1588	2030	2261	Italie	1341	1819	482	425	462	450	401	442	433	1037	
110698	129773	27883	35134	30783	35973	31963	35364	34022	26647	C.E.E.	43378	46611	10172	12683	12712	11044	11059	11157	10857	16583	
9954	8552	1150	2593	2455	2354	1454	4533	3091	979	U.S.A.	25582	26048	5542	5756	8066	6684	2982	8053	6510	9291	
2300	3075	525	1050	615	815	1074	712	871	702	Royaume-Uni	1767	3638	579	1212	700	1147	997	765	438	616	
3889	4156	506	1382	1045	1223	697	1341	1251	1224	Japon	1361	1876	324	401	697	454	506	320	1147	688	
1009	924	207	243	198	278	223	129	195	252	Maroc	648	259	138	93	16	12	12	12	-	230	
97	134	24	29	28	53	36	21	44	14	Espagne	1564	259	97	40	110	12	109	25	69	18	
17423	23625	5908	4786	6273	6658	10005	6071	10790	8601	Autres pays	29955	37200	9475	10534	8337	8854	6364	7102	6771	10590	
145370	170239	36273	45217	41397	47352	45452	48171	50264	38419	MONDE	104155	115891	26327	30719	30638	28207	22029	27434	25792	38016	

B - Tableau 1 : Commerce extérieur des E.A.M.A., par origines et destinations

(valeurs en 1000 \$)

IMPORTATIONS										Pays		EXPORTATIONS										
Années		Trimestres								d'origine	de destination	Années		Trimestres								
1967	1968	I-68	II-68	III-68	IV-68	I-69	II-69	III-69	IV-69			1967	1968	I-68	II-68	III-68	IV-68	I-69	II-69	III-69	IV-69	
<b>Rwanda</b>												<b>Rwanda</b>										
1175	895	110	261	231	293	276	369	226		France	83	362	8	19	335	-	76	47	3			
5615	4077	786	865	1181	1245	919	943	824		UEBL	4420	3512	881	970	768	893	959	996	1183			
1867	2651	502	466	760	923	660	640	648		Allemagne	8	43	18	2	4	19	28	11	26			
334	370	110	66	76	118	86	88	63		Pays-Bas	124	157	33	39	49	36	62	25	81			
225	312	67	34	81	130	91	112	82		Italie	-	11	1	7	1	2	-	0	1			
9216	8305	1575	1692	2329	2709	2032	2152	1843		C.E.E.	4635	4085	941	1037	1157	950	1125	1079	1294			
1390	1530	383	507	288	352	157	222	692		U.S.A.	2075	46	21	21	4	-	11	111	3			
713	1021	226	170	291	334	363	313	324		Royaume-Uni	114	397	77	129	115	76	157	102	37			
2481	3051	634	729	929	759	689	942	814		Japon	232	227	60	74	12	81	76	40	26			
777	509	130	114	155	110	91	108	92		Burundi	331	261	121	39	48	53	61	92	61			
2725	3093	611	757	896	829	704	577	634		Ouganda	630	1046	361	191	358	136	120	493	186			
4519	4949	743	1132	1598	1476	1397	1319	1573		Autres pays	6063	8809	737	1239	6238	595	162	1212	4700			
20221	22458	4302	5101	6486	6569	5433	5633	5972		MONDE	14080	14871	2318	2730	7932	1891	1712	3129	6307			
<b>Burundi</b>												<b>Burundi</b>										
1269										France	363											
5067										UEBL	1498											
1920										Allemagne	249											
435										Pays-Bas	42											
524										Italie	148											
9215										C.E.E.	2300											
1179										U.S.A.	13132											
774										Royaume-Uni	45											
2161										Japon	-											
152										Rwanda	516											
357										Ouganda	157											
5524										Autres pays	247											
19362	23000					6276	5929	5383		MONDE	16397	16100						685	649	9170		
<b>Somalie</b>												<b>Somalie</b>										
128										France	-											
-										UEBL	-											
1922										Allemagne	-											
39										Pays-Bas	-											
11397										Italie	10073											
13486										C.E.E.	10073											
2508										U.S.A.	45											
2205										Royaume-Uni	-											
3185										Japon	121											
899										Aden	3572											
480										Arabie Saoudite	11647											
17331										Autres pays	2335											
40094										MONDE	27793											

B - Tableau 2: Commerce extérieur des T.O.M. par origines et destinations

(valeurs en 1000 \$)

IMPORTATIONS										Pays		EXPORTATIONS											
Années		Trimestres								d'origine	de destination	Années		Trimestres									
1967	1968	I-68	II-68	III-68	IV-68	I-69	II-69	III-69	IV-69	↙	↘	1967	1968	I-68	II-68	III-68	IV-68	I-69	II-69	III-69	IV-69		
CURACAO												CURACAO											
2628	3379	695	442	1329	913					France	2998	1291	1000	-	115	176							
302	899	208	209	232	250					UEBL	562	468	261	100	-	107							
4371	4817	915	1042	1389	1471					Allemagne	715	1279	172	186	126	795							
18936	23126	4603	4806	4604	9033					Pays-Bas	11914	13549	3351	2253	3336	4599							
5168	3214	478	579	994	1163					Italie	4750	2783	714	889	1081	99							
31405	35435	6900	7157	8548	69056					C.E.E.	20939	19370	5498	3438	4658	5776							
39488	44929	9920	10869	11000	13140					U.S.A.	95869	107042	25334	25979	24640	26614							
9555	8451	1810	2652	2557	1432					Royaume-Uni	28736	24063	6796	5330	5815	6122							
5281	6423	1330	1717	1506	1940					Japon	8593	9619	2294	2566	2870	1889							
93	62	14	8	38	6					Brésil	11824	13383	4039	3686	2903	2755							
201181	190003	50883	44738	45407	48975					Vénézuela	477	828	137	188	181	322							
32752	45932	8630	11831	10700	13771					Autres pays	100739	93455	23567	23715	21740	24433							
319755	331309	80487	78972	79756	92094					MONDE	265286	263285	67665	64902	62807	67911							
ARUBA												ARUBA											
601	363	73	88	125	77					France	694	4	1	2	-	1							
121	394	66	80	137	111					UEBL	816	1653	1099	500	8	46							
1123	1366	238	267	562	299					Allemagne	4887	2464	1557	879	12	16							
4001	4031	860	954	1072	1145					Pays-Bas	8952	5541	1562	899	941	2179							
764	629	101	117	168	143					Italie	1528	54	-	-	-	49							
6610	6683	1338	1506	2064	1775					C.E.E.	16877	9716	4218	2245	961	2291							
26918	25911	6484	5828	6403	7196					U.S.A.	171932	184644	53220	42125	39821	49478							
1353	2101	347	581	349	424					Royaume-Uni	5243	5355	1180	2047	615	1513							
1438	1425	285	245	406	489					Japon	20236	18209	5121	6883	3065	3140							
862	881	186	299	156	240					Canada	40771	34442	5854	7507	9918	11163							
303032	291863	77161	76044	68352	70306					Vénézuela	58	919	130	232	339	218							
6146	7269	2444	1060	1835	1930					Autres pays	86664	82433	19559	22077	21422	19376							
346359	336133	88245	85963	79565	82360					MONDE	341781	335718	89282	83116	76141	87179							
SURINAME												SURINAME											
.	1193									France	.	965											
.	900									UEBL	.	5											
.	5810									Allemagne	.	1775											
.	22051									Pays-Bas	.	9388											
.	1194									Italie	.	1152											
.	31148									C.E.E.	.	13285											
.	38426									U.S.A.	.	49832											
.	6110									Royaume-Uni	.	69											
.	4697									Japon	.	47											
.	1880									Canada	.	5809											
.	8002									Trinidad	.	101											
.	8392									Autres pays	.	43757											
98620	98655	24021	23976	23971	26687					MONDE	104486	112900	24768	29544	29461	29127							

B - Tableau 2: Commerce extérieur des T.O.M. par origines et destinations

(valeurs en 1000 \$)

IMPORTATIONS										Pays		EXPORTATIONS									
Années		Trimestres								d'origine	de destination	Années		Trimestres							
1967	1968	I-68	II-68	III-68	IV-68	I-69	II-69	III-69	IV-69			1967	1968	I-68	II-68	III-68	IV-68	I-69	II-69	III-69	IV-69
<b>TERR.FR.DES AFARS ET ISSAS</b>										<b>TERR.FR.DES AFARS ET ISSAS</b>											
13200	13849	3987	3863	3048	2951	3656	4006	2688		France		2439	2723	475	913	667	668	214	1033	907	
269	301	108	53	104	36	176	100	69		UEBL		-	13	-	13	-	-	3	-	-	
733	1396	315	272	85	724	184	263	252		Allemagne		1	3	0	0	3	-	4	-	-	
1655	1351	356	350	396	249	313	309	328		Pays-Bas		6	4	1	-	1	2	2	-	-	1
665	974	287	199	282	206	214	213	167		Italie		30	1	-	0	1	1	3	-	-	-
16522	17871	5053	4737	3915	4166	4543	5791	3504		C.E.E.		2476	2744	476	926	671	671	226	1034	908	
744	936	231	268	289	148	264	111	588		U.S.A.		2	1	-	-	1	-	0	-	-	
2445	2923	742	764	611	806	551	707	709		Royaume-Uni		2	7	-	-	6	-	4	-	-	
420	945	235	279	178	253	209	241	245		Japon		-	-	-	-	-	-	-	-	-	
303	360	11	50	155	144	24	-	150		U.R.S.S.		-	-	-	-	-	-	-	-	-	
780	624	132	179	82	231	199	235	870		Aden		-	-	-	-	-	-	-	-	-	
3415	4406	1112	803	1077	1414	1222	174	591		Autres pays		104	107	25	32	29	21	22	45	28	
24299	28065	7516	7080	6307	7162	7012	7260	6657		MONDE		235	1223	67	38	149	968	32	76	28	
<b>ST. PIERRE-ET-MIQUELON</b>										<b>ST. PIERRE-ET-MIQUELON</b>											
2356	2354									France		234	141								
35	32									UEBL		-	-								
60	104									Allemagne		-	-								
223	263									Pays-Bas		-	-								
15	43									Italie		-	-								
2689	2796									C.E.E.		234	141								
469	308									U.S.A.		885	845								
779	226									Royaume-Uni		-	-								
2	4									Japon		-	-								
3735	4497									Canada		237	34								
31	24									Danemark		-	-								
64	55									Autres pays		-	16								
7769	7910									MONDE		1356	1036								
<b>COMORES</b>										<b>COMORES</b>											
3712	3199	1725	723	751	505	918	1036			France		2372	2467	1068	522	877	396	439	401		
27	50	24	5	21	10	6	8			UEBL		28	30	10	4	16	13	19	-		
115	49	21	19	9	20	12	18			Allemagne		243	91	23	2	66	17	10	9		
69	59	19	16	24	22	44	33			Pays-Bas		-	3	3	-	-	-	-	21		
89	49	23	6	20	6	8	22			Italie		0	-	-	-	-	-	-	-		
4012	3406	1812	769	825	563	988	1117			C.E.E.		2643	2591	1104	528	959	426	468	431		
5	2	1	1	-	-	0	1			U.S.A.		785	974	41	13	920	6	-	-		
77	68	30	25	13	4	10	6			Royaume-Uni		-	1	-	1	-	-	-	-		
1597	1350	161	111	78	179	51	59			Japon		-	-	-	-	-	-	-	-		
1661	3002	1301	744	957	546	820	1366			Kenya		-	-	-	-	-	-	-	-		
1141	261	149	28	94	91	102	1037			Madagascar		318	501	180	141	180	132	202	237		
7493	7142	3454	1731	1957	1283	1971	3637			Autres pays		53	17	9	1	7	3	-	2		
										MONDE		3799	4084	1334	684	2066	567	670	675		

1) Kenya + Tanzanie

B - Tableau 2: Commerce extérieur des T.O.M. par origines et destinations

(valeurs en 1000 \$)

IMPORTATIONS										Pays		EXPORTATIONS									
Années		Trimestres								d'origine	de destination	Années		Trimestres							
1967	1968	I-68	II-68	III-68	IV-68	I-69	II-69	III-69	IV-69			1967	1968	I-68	II-68	III-68	IV-68	I-69	II-69	III-69	IV-69
<b>NOUVELLE-CALÉDONIE x</b>										<b>NOUVELLE-CALÉDONIE</b>											
41791	45266	12109	11802	10355	11000	12513	13311	15858		France		40988	52720	16686	11346	15286	9402	12264	16932	15273	
879	1210	231	241	336	402	394	379	431		UEBL		42	41	18	-	-	23	16	-	-	
2883	5027	683	1405	1269	1670	1814	1824	1694		Allemagne		-	550	-	-	550	-	-	-	-	
1166	1844	390	419	416	619	710	929	-		Pays-Bas		-	21	-	11	10	-	-	-	-	
1163	2016	393	550	532	541	1297	857	-		Italie		350	336	-	-	1	335	-	-	-	
47882	55363	13806	14417	12908	14232	16728	17330	(17983)		C.E.E.		41380	53647	16704	11357	15297	10310	12280	16932	(15273)	
6106	6281	1250	1638	1982	1411	1321	1854	1935		U.S.A.		4258	4548	554	387	1396	2211	-	1188	-	
1280	1442	307	307	553	499	763	487	-		Royaume-Uni		-	-	-	-	-	-	-	-	-	
1487	2735	300	535	1022	878	852	597	858		Japon		23349	45218	7675	9621	12988	14934	12096	13956	15112	
840	305	70	53	79	103	191	222	-		Canada		8054	7754	2414	4309	683	348	570	1025	-	
15275	17121	4648	3582	4452	4439	3754	3732	4206		Australie		1386	936	289	111	498	38	8	3	152	
5869	9779	1899	1641	2734	3505	2752	2908	(6288)		Autres pays		664	1124	30	2177	1203	5047	112	154	1672	
78739	93026	22248	22173	23484	25121	26057	27406	31757		MONDE		79091	113227	27666	23608	32065	32888	25066	33258	32209	
<b>POLYNÉSIE FR.</b>										<b>POLYNÉSIE FR.</b>											
71616	121926	27549	51644	23561	19172	16290	12193			France		9324	9197	1999	686	2076	4436	7735	1435		
503	1259	318	354	251	336	386	218			UEBL		-	38	-	-	38	63	-	-		
3096	5134	1960	948	1148	1078	972	805			Allemagne		152	303	67	30	120	86	71	44		
1471	1506	248	553	392	313	317	320			Pays-Bas		18	1135	-	160	489	486	56	33		
1449	1778	441	680	545	112	518	358			Italie		65	111	15	22	62	12	37	56		
78135	131603	30516	54179	25897	21011	18483	13894			C.E.E.		2559	10784	2081	898	2747	5058	7962	1571		
20187	22533	5683	6775	4345	5730	3560	4660			U.S.A.		2805	237	65	46	64	62	46	69		
1943	2550	526	588	732	704	534	435			Royaume-Uni		26	25	-	-	-	-	-	-		
651	1267	174	274	316	503	304	587			Japon		38	13	7	-	-	-	6	2		
3425	3732	949	900	1088	795	602	820			Australie		216	95	14	11	49	21	14	11		
2947	4728	1007	1313	1149	1259	870	1312			Nouvelle-Zélande		27	41	7	10	13	11	1	11		
6669	7587	1657	970	1161	3799	1250	1033			Autres pays		347	289	56	(102)	(26)	(136)	16	143		
113954	174000	40512	64999	34688	33801	25603	22741			MONDE		13018	11484	2230	1067	2899	5288	8045	1807		

B - Tableau 3: Commerce extérieur des D.O.M. par origines et destinations

(valeurs en 1000 \$)

IMPORTATIONS										Pays		EXPORTATIONS										
Années		Trimestres								d'origine	de destination	Années		Trimestres								
1967	1968	I-68	II-68	III-68	IV-68	I-69	II-69	III-69	IV-69			1967	1968	I-68	II-68	III-68	IV-68	I-69	II-69	III-69	IV-69	
<b>REUNION</b>												<b>REUNION</b>										
76371	82887	19702	18891	19673	24621	25105	21124	26443		France		32783	39007	8164	2850	7235	20758	12118	1164	8477		
916	1329	426	335	227	341	358	265	635		UEBL		-	-	-	-	-	-	-	0	31	208	
2147	2340	415	609	585	731	755	642	1111		Allemagne		620	1737	1213	1521	-	-	-	-	-	9	10
1367	1878	419	375	417	667	550	507	867		Pays-Bas		112	271	89	172	11	9	7	8	14	6841	
3166	4638	1022	919	1302	1395	1164	1329	2110		Italie		30	747	181	546	-	-	-	-	-	-	15540
83967	93072	21984	21129	22204	27755	27932	23867	31166		C.E.E.		33545	41762	9647	3876	6933	21306	12133	1218	-	-	
1168	1033	150	281	333	269	323	322	377		U.S.A.		860	1581	189	266	855	271	350	307	153		
1356	1522	358	358	363	443	309	285	413		Royaume-Uni		204	553	53	68	398	34	59	40	45		
715	1256	143	223	352	538	423	363	575		Japon		-	-	-	-	-	-	-	-	-	33	
10761	16043	3226	3962	4301	4554	4172	2096	4014		Madagascar		418	679	454	158	-	22	31	56	35		
2371	2881	745	635	746	755	736	837	690		Rép.d'Afrique du Sud		-	-	-	-	-	-	-	-	-	16	
16012	10165	2194	2340	2702	2929	2915	4017	3888		Autres pays		1372	1548	151	74	1027	296	132	142	31		
116350	125972	28800	28928	31001	37243	36810	31787	41123		MONDE		36399	46123	10494	4442	9258	21929	12705	1763	15853		
<b>GUADELOUPE</b>												<b>GUADELOUPE</b>										
71333	71866	19895	14754	17574	19643	20432	19117	18359		France		23895	27037	6820	11205	3658	5354	6891	8264	6549		
931	936	226	226	254	194	269	304	237		UEBL		-	83	27	18	18	20	23	42	15		
2700	3228	796	657	731	1044	767	969	1013		Allemagne		-	2811	1531	1266	6	8	-	-	28		
2268	2987	641	928	747	671	904	1105	927		Pays-Bas		-	15	215	213	1	1	2	168	3		
1309	1914	360	411	497	646	547	674	957		Italie		978	235	150	0	0	85	-	-	-		
78541	80931	21954	16976	19803	22198	22919	22169	21493		C.E.E.		24967	30381	8528	12702	3683	5468	6916	8474	6595		
9545	9195	2161	1920	1850	3264	1487	2196	1701		U.S.A.		6082	6656	1101	3658	1485	412	2379	3997	2692		
722	789	266	161	161	201	229	186	208		Royaume-Uni		-	24	0	0	1	23	-	-	-		
-	-	-	-	-	-	-	-	73		Japon		-	-	-	-	-	-	-	-	-	-	
321	404	73	102	130	99	77	70	102		Martinique		470	589	50	452	38	49	99	81	45		
-	3414	824	759	887	944	832	1140	1087		Aruba		-	17	-	11	5	1	-	-	-	-	
10493	7519	1958	2124	1815	1622	2213	2279	2220		Autres pays		710	387	191	102	48	46	50	91	59		
99622	102252	27236	22042	24646	28328	27757	28040	26884		MONDE		32435	38054	9870	16925	5260	5999	9444	12643	9391		
<b>MARTINIQUE</b>												<b>MARTINIQUE</b>										
77066	77604	19599	15893	19817	22295	23227	25154	22394		France		32620	32744	4588	14276	4923	8957	8229	9330	8209		
1270	1360	334	272	431	323	297	402	290		UEBL		23	75	-	52	5	18	14	0	0		
2303	3160	633	757	897	873	1086	1091	1029		Allemagne		193	417	2	70	41	0	249	0	1		
2578	3344	797	690	894	963	915	910	967		Pays-Bas		93	149	53	374	16	10	5	6	0		
1952	2196	438	616	475	667	632	803	864		Italie		1500	3530	307	1613	1009	601	1208	512	0		
85169	87664	21801	18228	22514	25121	26157	28360	25544		C.E.E.		34429	36915	4950	16385	5994	9586	9705	9848	8210		
6240	6244	1447	1500	1468	1829	1527	2593	1791		U.S.A.		19	352	4	20	322	6	9	3	6		
980	1100	280	316	236	268	281	293	325		Royaume-Uni		328	787	41	400	320	26	-	-	6		
-	-	-	-	-	-	-	-	125		Japon		-	-	-	-	-	-	-	-	-	-	
454	401	94	88	98	124	114	101	146		Danemark		-	-	-	-	-	-	-	-	-	-	
-	3416	467	973	932	1043	639	953	834		Aruba		-	331	321	1	9	0	-	-	-	3	
12716	10180	2265	2485	2692	2738	2848	2903	2776		Autres pays		1606	1507	280	321	284	622	343	314	424		
105559	109005	26354	23590	27940	31121	31566	35203	31541		MONDE		36035	39892	5596	17127	6929	10240	10057	10165	8649		

B - Tableau 3: Commerce extérieur des D.O.M. par origines et destinations

(valeurs en 1000 \$)

IMPORTATIONS										Pays		EXPORTATIONS									
Années		Trimestres								d'origine	de destination	Années		Trimestres							
1967	1968	I-68	II-68	III-68	IV-68	I-69	II-69	III-69	IV-69			1967	1968	I-68	II-68	III-68	IV-68	I-69	II-69	III-69	IV-69
GUYANE										GUYANE											
30383	38523	9001	8931	9787	10844	12507	8730	9821		France		429	631	152	102	226	151	97	187	432	
299	382	65	117	106	54	115	124	30		UEBL		12	24	6	4	4	10	-	-	-	2
1019	1444	449	335	344	316	289	201	442		Allemagne		10	7	-	7	0	0	-	-	-	2
480	835	207	214	196	218	155	281	208		Pays-Bas		9	-	-	-	-	-	-	-	-	-
387	708	143	179	246	140	96	165	108		Italie		6	-	-	-	-	-	-	-	-	-
32568	41852	9865	9776	10639	11572	13162	9501	10609		C.E.E.		466	662	158	113	230	161	97	187	436	
5375	4719	1177	1359	1182	1001	1518	1266	1122		U.S.A.		2910	2566	621	720	719	506	807	1368	970	
295	413	99	140	73	101	111	72	186		Royaume-Uni		3	3	1	1	1	0	-	-	-	-
71	117	31	18	32	36	34	20	36		Japon		-	-	-	-	-	-	-	-	-	-
185	341	57	65	121	98	40	51	75		Brsil		12	10	2	3	3	2	-	-	3	6
1430	2001	538	475	490	498	413	397	360		Trinidad et Tobago		-	-	-	-	-	-	-	-	6	0
2194	2607	504	809	604	690	486	817	627		Autres pays		341	198	21	62	50	65	109	76	237	
42118	52050	12271	12642	13141	13996	15864	12124	13015		MONDE		3734	3445	803	899	1003	740	1013	1640	1649	



**CHAPITRE C**

**ECHANGES DES EAMA, TOM ET DOM PAR PRODUITS**

**(PRINCIPAUX PRODUITS EXPORTES ET CLASSES DE PRODUITS IMPORTES)**

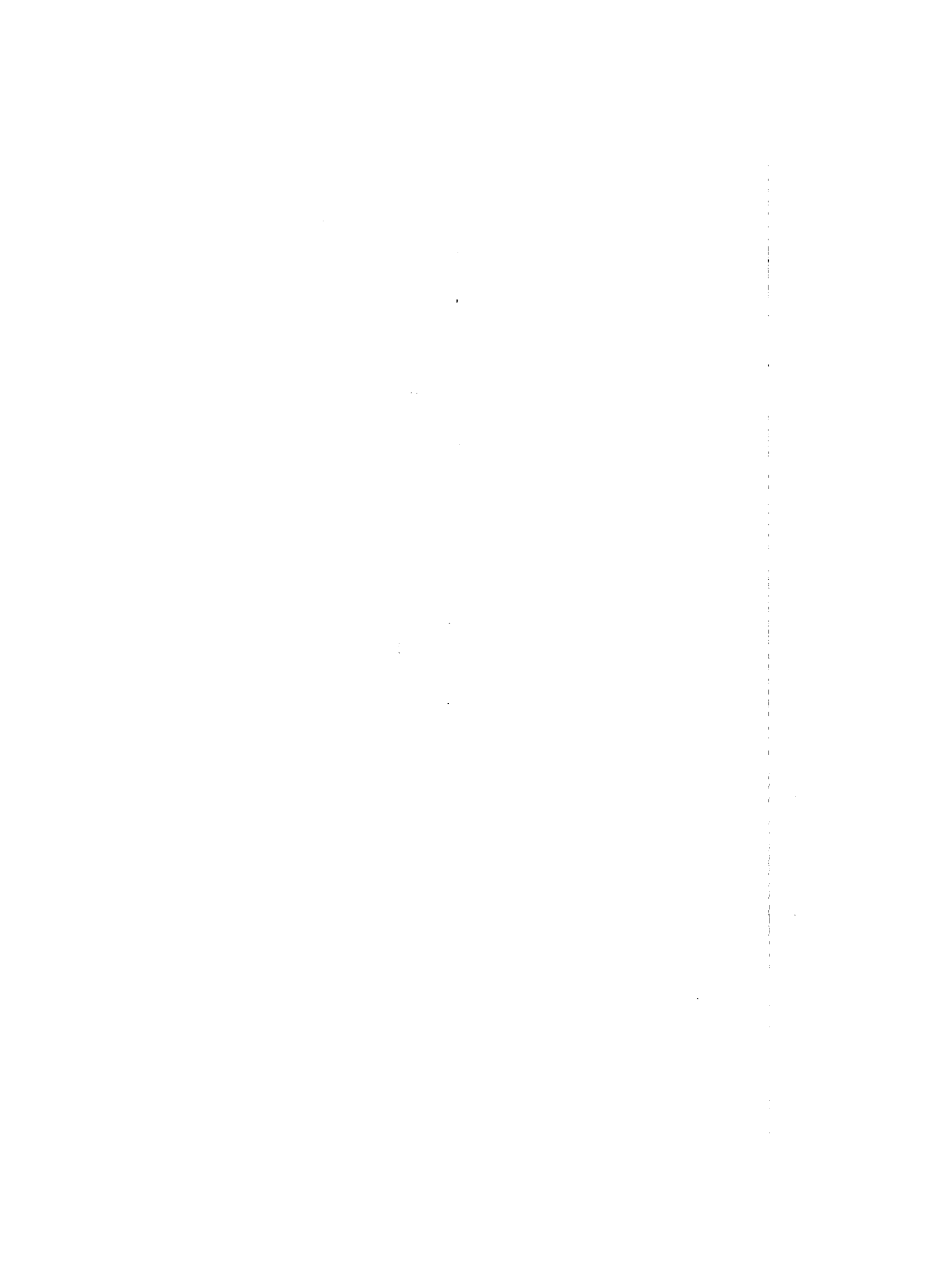

## CHAPITRES C

Le chapitre C indique la composition des échanges entre les EAMA, TOM et DOM, le Monde et la CEE. Les tableaux sont élaborés à partir de deux sources: les statistiques des Pays Associés et les statistiques de la CEE.

Les *exportations* des Pays Associés portent sur un faible nombre de produits. Les tableaux 1, 3 et 5 retracent, d'une part, l'évolution des exportations sur base FOB de ces produits, vers le Monde et la CEE, et, d'autre part, pour ces mêmes produits, l'évolution des importations, sur base CAF, de la CEE en provenance des EAMA, TOM et DOM. Il faut tenir compte de ces différences d'évaluation (FOB et CAF), non seulement dans la comparaison des valeurs absolues, mais aussi dans celle des valeurs unitaires.

Par contre, les *importations* des Pays Associés sont plus diversifiées et doivent être présentées par grandes catégories de produits (*sections de la CST*). Les tableaux 2, 4 et 6 retracent les importations EAMA, TOM et DOM, sur base CAF, en provenance du Monde et de la CEE, et réciproquement les exportations, sur base FOB, de la CEE vers chacun des Pays Associés. Les remarques formulées précédemment quant à la comparaison d'évaluations FOB et CAF s'appliquent également aux données de ces tableaux.

C - Tableau 1: Exportations des principaux produits des E.A.M.A.

q = quantités en tonnes  
v = valeurs en 1000 \$  
p = valeur unitaire:  $\frac{v}{q}$

PRODUITS E.A.M.A.		Code	Exportations f.o.b. vers le Monde										
			Années		Trimestres								
			1967	1968	I-68	II-68	III-68	IV-68	I-69	II-69	III-69	IV-69	
<u>RIZ</u>	Madagascar	q v p	Mad. q v p	35547 6947 195	64777 11809 182	15498 3399 219	18498 2799 151	15554 2868 184	15227 2743 180	10321 6141 236	4815 968 201	12233 1559 178	22193 2991 135
<u>BANANES</u>	Côte-d'Ivoire	q v p	C.I. q v p	142573 12347 87	147347 12696 86	35997 3164 88	43506 3731 86	29773 2542 86	38071 3242 85	29557 2540 86	32228 2743 85	19329 1644 85	
	Cameroun Fédéral	q v p	C.F. q v p	48483 2897 60	38756 2363 61	13058 778 59	7112 462 65	5880 380 65	12706 743 58	11268 693 62	10912 640 59	9510 567 60	
	Somalie	q v p	Som. q v p	12322									
	Madagascar	q v p	Mad. q v p	21517 1069 50	12466 646 52	2910 150 52	4233 219 52	2576 145 56	2747 132 48	3282 158 48	2502 122 49	2759 145 72	2187 202 92
<u>SUCRE</u>	Madagascar	q v p	Mad. q v p	76742 8665 113	56053 6380 114	10307 1223 119	12358 1135 92	10887 1207 111	22501 2815 125	12235 984 80	12705 1588 125	16236 1076 94	20928 1968 94
<u>CAFE</u>	Côte-d'Ivoire	q v p	C.I. q v p	149030 102989 691	214444 145273 677	57897 38513 665	50623 34555 683	69583 46809 673	36341 25396 699	58620 38424 655	41192 26270 638	39156 26077 666	
	Togo	q v p	Togo q v p	5621 3395 604	10220 6490 635	3219 2085 648	4112 2573 626	2779 1737 625	110 62 564	561 368 656	4152 2642 636	3548 2244 632	
	Dahomey	q v p	Dah. q v p	1086 563 518	512 274 535	45 28 622	202 122 604	220 101 459	45 23 511				
	Cameroun Fédéral	q v p	C.F. q v p	63218 43887 694	73494 51055 695	13169 8871 673	21951 15925 725	29180 20016 686	9194 6243 679	15285 9739 637	14555 10309 708	20470 14766 721	
	Centrafrique	q v p	RCA q v p	8891 5688 640	8217 4924 599	935 578 618	2675 1623 607	2711 1622 598	1896 1101 581	742 454 612	2381 1528 641	3566 2135 599	
	Congo R.P.	q v p	C.R.P. q v p	889 558 628	985 580 589	407 237 582	60 34 567	330 194 588	188 115 612	164 94 573	281 151 537	420 256 610	
	Congo R.D.	q v p	CRD q v p	35645 25358 711	38744 25406 656	19922	12737	10759 6964 647	4333 2692 621				

C - Tableau 1 : (suite)

Code	Exportations f.o.b. vers la C.E.E.										Importations c.a.f. de la C.E.E. en provenance des E.A.M.A.									
	Années		Trimestres								Années		Trimestres							
	1967	1968	I-68	II-68	III-68	IV-68	I-69	II-69	III-69	IV-69	1967	1968	I-68	II-68	III-68	IV-68	I-69	II-69	III-69	IV-69
Mad. q	10988	12172	2792	.	.	.	.	.	.	.	10772	13566	3360	3519	3441	3246	3288	3319	1464	2965
v	3014	3564	856	.	.	.	.	.	.	.	3223	3630	980	911	922	787	898	930	336	722
p	274	293	307	.	.	.	.	.	.	.	299	268	292	267	268	242	273	280	230	244
C.I. q	125698	120436	26648	35503	28527	29758	22670	28696	18235	119073	114641	26693	34781	27019	26188	25138	28308	24485	32117	
v	10820	10411	2366	3054	2447	2544	1959	2448	1560	26575	24597	5937	7356	4967	6337	5016	6015	5173	6157	
p	86	86	89	86	86	85	86	85	86	223	215	222	211	184	242	200	212	211	192	
C.F. q	34330	38734	13058	7112	5880	12684	11268	.	.	48826	44486	13789	11262	8362	11073	13140	10001	8489	15259	
v	2225	2361	778	462	380	741	693	.	.	9886	8576	2779	2083	1199	2515	2302	2156	1730	2645	
p	65	61	59	65	65	58	62	.	.	202	193	202	185	143	227	175	216	204	173	
Som. q	9283	.	.	.	.	.	.	.	.	74359	81030	19433	21485	18592	21520	19948	22429	16684	17287	
v	.	.	.	.	.	.	.	.	.	13558	12943	3140	3577	2902	3324	3241	3637	2705	2831	
p	.	.	.	.	.	.	.	.	.	182	160	162	154	156	162	162	162	162	164	
Mad. q	21258	12261	2908	.	.	.	.	.	.	19756	11494	3708	2752	2323	2711	3280	3205	2557	3152	
v	1049	630	148	.	.	.	.	.	.	3276	2125	661	414	383	667	596	630	511	616	
p	49	51	51	.	.	.	.	.	.	166	185	178	150	165	246	182	197	200	195	
Mad. q	18418	7581	.	.	.	.	.	.	.	19319	10046	2483	.	3384	4279	900	93	2300	.	
v	1315	517	.	.	.	.	.	.	.	1789	904	274	.	173	457	97	13	263	.	
p	71	68	.	.	.	.	.	.	.	93	90	110	.	51	107	108	140	114	.	
C.I. q	75889	97535	26439	24979	30996	15121	27595	15060	18238	71225	100364	26356	27373	23670	22965	24424	26155	20196	22646	
v	56629	70735	19088	18291	22361	10995	19995	10420	13064	53582	72643	18973	19944	17211	16515	17414	18234	13574	18787	
p	746	725	722	732	721	727	725	692	716	752	724	720	729	727	719	713	697	672	830	
Togo q	4947	9384	3094	3892	2298	100	561	4152	3548	5301	8406	1103	3296	2442	1565	977	3029	3471	3622	
v	3122	6093	2012	2477	1551	53	368	2642	2244	3945	6006	792	2361	1745	1108	693	2089	2368	2956	
p	631	649	650	636	675	530	656	636	632	744	714	718	716	715	708	709	690	682	816	
Dah. q	974	.	45	.	.	.	.	.	.	1049	625	54	296	154	121	30	430	543	428	
v	493	.	28	.	.	.	.	.	.	716	409	36	195	100	19	287	349	311	311	
p	506	.	622	.	.	.	.	.	.	682	654	667	659	649	645	633	667	643	727	
C.F. q	31119	36540	5380	10626	16002	4532	6137	.	.	34471	38585	8017	9409	10060	11099	7948	8194	8702	12939	
v	23795	27579	4103	8091	12011	3374	4561	.	.	28791	31566	6532	7761	8291	8982	4275	6551	6601	11806	
p	765	755	763	761	751	744	743	.	.	835	818	815	825	824	809	790	799	765	912	
RCA q	8698	8202	935	2674	2706	1887	739	2328	3516	8425	7667	1023	1508	2356	2780	1341	1990	2098	2623	
v	5379	4919	578	1623	1620	1098	454	1498	2132	6317	5526	737	1092	1707	1990	961	1404	1440	2198	
p	641	600	618	607	598	582	614	643	606	750	721	720	724	725	716	717	706	686	838	
C.R. q	874	950	396	(36)	330	188	164	281	420	2289	1542	533	298	241	470	300	318	356	546	
v	553	566	223	(34)	194	115	94	151	256	1730	1093	384	214	171	324	215	215	245	442	
p	633	596	563	.	588	612	573	537	610	756	709	720	718	710	689	717	676	688	810	
CRD q	.	32429	9129	10614	8733	3953	.	.	.	35903	40979	8729	8761	10331	13158	9109	8062	8773	10942	
v	.	.	.	.	.	.	.	.	.	28309	31360	6809	6698	7855	9998	6769	6066	6432	8798	
p	.	.	.	.	.	.	.	.	.	788	765	780	765	760	760	743	752	733	804	

C - Tableau 1: Exportations des principaux produits des E.A.M.A.

q = quantités en tonnes  
v = valeurs en 1000 \$  
p = valeur unitaire:  $\frac{v}{q}$

PRODUITS E.A.M.A.		Code	Exportations f.o.b. vers le Monde										
			Années		Trimestres								
			1967	1968	I-68	II-68	III-68	IV-68	I-69	II-69	III-69	IV-69	
<b>CAFE (suite)</b>													
Madagascar	q	Mad. q	49904	53802	13876	14805	14401	10720	9382	12776	10491	16930	
	v	v	32902	35662	11687	7409	9528	7038	6141	7871	10476	7102	
	p	p	659	663	842	500	662	657	655	616	641	419	
Rwanda	q	Rwa. q	10763	12071	711	1452	8804	1104	115	1478	6687		
	v	v	7100	8480	491	1045	6292	652	77	971	4218		
	p	p	660	703	691	720	715	591	670	657	631		
Burundi	q	Bur. q	18837	18836	220	218	16459	1939	96	516	13097		
	v	v	13899	13282	115	140	11678	1349	57	343	8390		
	p	p	738	705	523	642	710	696	594	665	641		
<b>CACAO</b>													
Côte-d'Ivoire	q	C.I. q	105166	121465	40830	2709	8021	69905	29639	5290	6363		
	v	v	56220	78658	25108	1616	5032	46902	23902	4475	5400		
	p	p	535	648	615	597	627	671	806	846	849		
Togo	q	Togo q	17434	14340	5248	4354	343	4395	7643	5150	1267		
	v	v	9517	9374	3181	2677	256	3260	5711	4858	1321		
	p	p	546	654	606	615	746	742	747	943	1043		
Cameroun Fédéral	q	C.F. q	69811	65618	30571	7299	3370	24378	31774	5426	5870		
	v	v	38368	43444	19050	4549	2086	17749	25598	4529	5680		
	p	p	550	662	623	623	619	728	806	835	968		
Congo R.P.	q	C.R.P q	1072	1441	420	701	291	29	450	661	20		
	v	v	539	829	250	393	167	19	349	575	8		
	p	p	503	575	595	561	574	625	776	870	400		
Gabon	q	Gab. q	3910	3868	1987	352	322	1208	1628	392	1256		
	v	v	1527	1643	832	148	137	526	706	167	550		
	p	p	391	425	419	421	425	435	434	426	438		
Congo R.D.	q	CRD q	5460	4398	791	1426	1589	592					
	v	v	2522	1939			659	270					
	p	p	467	441			415	456					
<b>POIVRE-PIMENT</b>													
Madagascar	q	Mad. q	1451	3095	759	554	747	1035	962	640	615	1276	
	v	v	1049	1992	506	581	478	627	575	401	234	701	
	p	p	723	644	667	688	640	606	598	626	626	549	
<b>VANILLE</b>													
Madagascar	q	Mad. q	666	961	144	208	293	316	167	255	322	353	
	v	v	6773	10248	1466	2233	3143	3406	1786	2682	2676	3150	
	p	p	10170	10664	10181	10736	10727	10778	10695	10518	11084	8924	

C - Tableau 1 : (suite)

Code	Exportations f.o.b. vers la C.E.E.										Importations c.a.f. de la C.E.E. en provenance des E.A.M.A.									
	Années		Trimestres								Années		Trimestres							
	1967	1968	I-68	II-68	III-68	IV-68	I-69	II-69	III-69	IV-69	1967	1968	I-68	II-68	III-68	IV-68	I-69	II-69	III-69	IV-69
Mad. q v p	19651	28347	7555	.	.	.	.	.	.	.	20349	25080	6529	6502	5839	6210	7023	6722	5216	5290
	13762	19367	5112	.	.	.	.	.	.	.	15798	18873	4915	4933	4412	4613	5177	4874	3553	4434
	700	683	677	.	.	.	.	.	.	.	776	753	753	759	756	743	737	725	681	838
Rwa. q v p	79	494	-	8	451	35	115	-	-	-	1224	809	260	57	37	455	228	137	73	669
	56	354	-	6	324	24	77	-	-	-	1013	660	192	45	30	393	197	117	59	547
	709	717	-	750	718	686	670	-	-	-	828	816	738	789	811	864	864	854	808	818
Bur. q v p	.	.	.	.	.	.	.	.	.	.	942	1086	285	105	51	645	378	148	94	619
	.	.	.	.	.	.	.	.	.	.	725	836	213	83	45	495	303	132	50	557
	.	.	.	.	.	.	.	.	.	.	770	770	747	790	882	767	802	892	1250	900
C.I. q v p	79674	96979	34250	2531	7726	52652	22266	5219	4942	91222	84328	31697	14013	11363	27255	29000	15645	13270	28385	
	42556	62110	21324	1520	4861	34405	17821	4431	4148	51824	57848	20209	9052	7604	20983	26057	15228	12928	27732	
	534	640	623	601	629	653	800	849	839	568	686	638	646	669	770	899	973	974	977	
Togo q v p	16534	14189	5098	4354	343	4394	7643	4450	867	15384	15039	5784	3552	2312	3391	8219	5636	2100	4056	
	9031	9285	3092	2677	256	3260	5711	4267	893	9121	10509	3603	2329	1594	2983	7865	5688	2044	4009	
	546	654	607	615	746	742	747	959	1030	593	699	623	656	689	880	957	1009	973	988	
C.F. q v p	61777	58066	25330	5028	3344	24364	28539	.	.	58906	58418	24475	13387	7749	12807	22882	14879	10571	13940	
	33970	38514	15703	3007	2070	17734	22220	.	.	33263	38686	15466	8737	5098	9385	19322	13019	9718	13213	
	550	663	620	598	619	728	779	.	.	565	662	632	653	658	733	844	875	919	948	
C.R.Fq v p	1072	1331	420	591	291	29	450	661	20	838	1494	258	832	322	82	203	913	72	117	
	539	777	250	341	167	19	349	575	8	509	987	168	544	210	65	199	883	59	110	
	512	584	595	577	574	655	776	870	400	607	661	651	654	652	793	980	967	819	940	
Gab. q v p	3825	3849	1968	351	322	1208	1628	392	1256	3637	3806	1056	1385	876	489	1108	979	872	727	
	1492	1633	822	148	137	526	706	167	550	2057	2484	684	906	563	331	1068	986	802	652	
	390	424	418	422	425	435	434	426	438	566	653	648	654	643	677	964	1007	920	897	
CRD q v p	24405	3749	753	1371	1417	208	.	.	.	5301	4994	681	1089	1961	1263	1063	1370	1326	980	
	.	.	.	.	.	.	.	.	.	3114	3342	432	726	1256	928	962	1269	1310	929	
	.	.	.	.	.	.	.	.	.	587	669	634	667	640	735	905	926	988	948	
Mad. q v p	1150	1837	511	.	.	.	.	.	.	915	1581	390	416	370	405	538	499	638	475	
	830	1184	339	.	.	.	.	.	.	722	1144	289	308	265	282	359	338	444	495	
	722	645	683	.	.	.	.	.	.	789	724	741	740	716	696	667	677	696	1042	
Mad. q v p	218	270	34	.	.	.	.	.	.	166	201	42	37	60	62	62	71	44	92	
	2221	2878	363	.	.	.	.	.	.	1789	2203	429	427	651	696	689	784	458	975	
	10188	10659	10676	.	.	.	.	.	.	10777	10960	10214	11541	10850	11226	11113	11042	10409	10597	

C - Tableau 1: Exportations des principaux produits des E.A.M.A. (suite)

q = quantités en tonnes  
 v = valeurs en 1000 \$  
 p = valeur unitaire:  $\frac{v}{q}$

PRODUITS E.A.M.A.		Code	Exportations f.o.b. vers le Monde										
			Années		Trimestres								
			1967	1968	I-68	II-68	III-68	IV-68	I-69	II-69	III-69	IV-69	
<u>GIROFLE</u>	Madagascar	q v p	Mad. q v p	5259 3549 675	12425 7932 638	4002 2542 635	4316 2797 648	3375 2115 627	732 478 653	472 308 653	232 490 .	.	.
<u>TOURTEAUX</u>	Mali	q v p	Mali q v p	5466 758 139	3181 166 52	88 8 90	190 16 84	2401 118 49	502 24 48				
	Niger	q v p	Nig. q v p	7484 439 59	5506 317 58	3003 173 58	1502 86 57	1001 58 58	- - -	- - -	2002 115 57		
	Sénégal	q v p	Sén. q v p	229017 16758 73	248742 21877 88	51689 4622 89	.	.	.	71345 5955 83	53481 4424 83		
	Dahomey	q v p	Dah. q v p	21131 1017 48	23516 1416 60	5189 255 49	8081 503 62	4500 372 83	5746 286 50				
	Congo R.D.	q v p	CRD. q v p	46610 3228 70	33963 2222 67	20558 1378 67		9556 688 72	3849 226 59				
<u>TABAC BRUT</u>	Madagascar	q v p	Mad. q v p	2193 1957 892	2472 1549 627	- - -	1068 614 575	747 468 627	657 467 711	417 136 806	681 551 809	520 255 763	1158 689 595
	Cameroun Fédéral	q v p	C.F. q v p	1756 1104 629	1602 1549 636	- - -	1100 709 645	10 4 400	492 306 622	33 20 606	967 600 621	70 36 514	
<u>ARACHIDES</u>	Mali	q v p	Mali q v p	16968 1787 105	11057 1138 103	- - -	3552 481 135	7505 658 88					
	Haute-Volta	q v p	H.V. q v p	8581 1148 134	9126 1226 134	4326 580 134	4534 621 136	219 20 91	47 5 106	4554 644 141	2023 267 132	255 25 98	
	Niger	q v p	Nig. q v p	157969 15323 97	174240 27296 157	48000 5493 114	41607 4762 114	3797 434 114	80836 16607 205	39444 4965 126	34296 4294 125		
	Sénégal	q v p	Sén. q v p	180218 31265 178	243004 33284 137	63325 9013 142	.	.	.	69034 11590 168	26080 4565 175		



C - Tableau 1 : (suite)

Code	Exportations f.o.b. vers la C.E.E.										Importations c.a.f. de la C.E.E. en provenance des E.A.M.A.									
	Années		Trimestres								Années		Trimestres							
	1967	1968	I-68	II-68	III-68	IV-68	I-69	II-69	III-69	IV-69	1967	1968	I-68	II-68	III-68	IV-68	I-69	II-69	III-69	IV-69
Mad. q	1006	1030	273	.	.	.	.	.	.	643	791	258	205	193	135	128	44	38	45	
v	709	729	192	.	.	.	.	.	.	508	735	201	157	191	186	283	123	103	178	
p	705	708	703	.	.	.	.	.	.	790	929	779	766	990	1378	2411	2795	2711	3955	
Mali q	550	.	.	.	.	.	.	.	.	.	.	.	.	.	.	551	354	1638	1973	
v	20	.	.	.	.	.	.	.	.	.	.	.	.	.	.	52	33	159	195	
p	36	.	.	.	.	.	.	.	.	.	.	.	.	.	94	93	97	99		
Nig. q	.	.	.	.	.	.	.	.	.	3645	.	.	.	.	.	.	.	.	.	
v	.	.	.	.	.	.	.	.	.	363	.	.	.	.	.	.	.	.	.	
p	.	.	.	.	.	.	.	.	.	100	.	.	.	.	.	.	.	.	.	
Sén. q	182544	150739	.	.	.	.	52491	38893	.	161281	145277	26004	31345	44554	43374	44284	42055	40926	35229	
v	13407	13042	.	.	.	.	4335	3204	.	15695	13817	2490	2995	4235	4097	4093	3847	3455	2927	
p	73	87	.	.	.	.	83	83	.	97	95	96	96	95	94	92	91	84	83	
Dah. q	19007	.	5189	.	.	.	.	.	.	23000	23232	5948	5755	8013	3516	4257	5164	4618	8654	
v	911	.	255	.	.	.	.	.	.	1804	1949	508	484	660	297	365	405	347	717	
p	48	.	49	.	.	.	.	.	.	78	84	85	84	82	84	86	78	75	83	
CRD. q	.	.	.	.	.	.	.	.	.	43699	48264	16686	9138	11700	10740	.	.	.	.	
v	.	.	.	.	.	.	.	.	.	3499	4120	1452	940	815	913	.	.	.	.	
p	.	.	.	.	.	.	.	.	.	80	85	87	103	70	85	.	.	.	.	
Mad. q	2190	2438	.	.	.	.	.	.	.	2184	2267	349	204	1178	536	380	925	185	863	
v	1954	1533	.	.	.	.	.	.	.	2345	2472	502	193	1201	578	453	1144	116	970	
p	892	629	.	.	.	.	.	.	.	1074	1090	1438	946	1020	1075	1192	1237	627	1124	
C.F. q	1536	1521	.	.	.	.	.	.	.	691	251	54	51	61	85	41	106	382	66	
v	990	981	.	.	.	.	.	.	.	2105	371	69	66	109	127	66	120	916	87	
p	645	645	.	.	.	.	.	.	.	3046	1478	1278	1294	1787	1494	1610	1132	2398	1318	
Mali q	113	.	.	.	.	.	.	.	.	1683	5504	2973	5	10	2516	597	.	.	.	
v	11	.	.	.	.	.	.	.	.	312	967	548	1	2	415	93	.	.	.	
p	97	.	.	.	.	.	.	.	.	185	176	184	200	200	165	156	.	.	.	
H.V. q	.	.	.	.	.	.	.	.	.	4084	5254	495	3657	1102	.	976	2449	1784	.	
v	.	.	.	.	.	.	.	.	.	789	864	89	594	181	.	195	475	345	.	
p	.	.	.	.	.	.	.	.	.	193	164	180	162	164	.	200	194	193	.	
Nig. q	157969	174240	48000	41607	3797	80836	39444	34296	.	166172	156522	40933	79823	3554	32212	45372	33186	25264	36793	
v	15323	27296	5493	4762	434	16607	4965	4294	.	32598	25086	6416	12494	830	5346	7693	6712	5222	7913	
p	97	157	114	114	114	205	126	125	.	196	160	157	157	234	166	170	202	207	215	
Sén. q	153862	219560	.	.	.	.	63418	22537	.	162834	176248	68791	55903	30317	21237	43154	37483	.	.	
v	26628	30491	.	.	.	.	10593	3982	.	31657	27018	10633	8327	4660	3398	7847	7272	.	.	
p	173	139	.	.	.	.	167	177	.	194	153	155	149	154	160	182	194	.	.	

C - Tableau 1: Exportations des principaux produits des E.A.M.A. (suite)

q = quantités en tonnes  
v = valeurs en 1000 \$  
p = valeur unitaire:  $\frac{v}{q}$

PRODUITS E.A.M.A.	Code	Exportations f.o.b. vers le Monde										
		Années		Trimestres								
		1967	1968	I-68	II-68	III-68	IV-68	I-69	II-69	III-69	IV-69	
<u>ARACHIDES (suite)</u>	Madagascar	q	5682	5077	1068	1734	1266	1009	1717	630	655	858
		v	1475	1219	243	434	287	255	425	158	90	184
		p	260	240	228	250	227	253	248	251	267	214
	Dahomey	q	5492	8039	-	6387	875	777	-	-	-	-
		v	903	1111	-	887	122	102	-	-	-	-
		p	164	138	-	139	139	131	-	-	-	-
	Cameroun Fédéral	q	8889	6490	2150	3610	-	730	2461	10199	2200	-
		v	1448	1099	385	632	-	82	401	1896	389	-
		p	163	169	179	175	-	112	163	186	177	-
<u>COPRAH</u>	Togo	q	724	451	100	200	51	100	-	325	500	
		v	112	90	16	45	13	16	-	53	69	
		p	155	200	160	225	255	160	-	163	138	
<u>NOIX ET AMANDES DE PALMISTE</u>	Sénégal	q	3859	4005	-	.	.	.	811	650	-	
		v	435	482	-	.	.	.	107	78	-	
		p	113	120	-	.	.	.	132	120	-	
	Côte-d'Ivoire	q	10137	8675	1721	3112	2470	1372	1413	3486	4197	
		v	1268	1483	271	559	450	203	250	483	563	
		p	125	171	157	180	182	148	177	139	134	
	Togo	q	13000	12876	4500	5350	2776	250	1672	7307	4500	
		v	1730	2321	828	971	489	32	251	871	529	
		p	133	180	184	182	176	128	150	119	118	
	Dahomey	q	3971	7153	1700	3900	1253	300	-	-	-	
		v	567	1341	231	725	326	49	-	-	-	
		p	143	187	136	186	268	163	-	-	-	
	Cameroun Fédéral	q	17301	20355	4876	8102	5480	1895	3165	3715	4830	
		v	2170	3242	816	1427	738	260	446	482	632	
		p	125	159	167	176	135	137	141	130	131	
	<u>CAOUTCHOUC</u>	Côte-d'Ivoire	q	5811	6978	902	1186	2439	2451	873	1101	2162
			v	2248	2568	316	385	891	976	360	503	814
			p	387	368	350	325	365	398	412	457	377

C - Tableau 1 : (suite)

Code	Exportations f.o.b. vers la C.E.E.										Importations c.a.f. de la C.E.E. en provenance des E.A.M.A.									
	Années		Trimestres								Années		Trimestres							
	1967	1968	I-68	II-68	III-68	IV-68	I-69	II-69	III-69	IV-69	1967	1968	I-68	II-68	III-68	IV-68	I-69	II-69	III-69	IV-69
Mad. q	3986	3401	623	.	.	.	.	.	.	.	4040	3307	723	973	850	761	1309	948	363	854
v	1048	853	157	.	.	.	.	.	.	.	1289	1007	222	296	255	234	408	296	104	267
p	263	251	252	.	.	.	.	.	.	.	319	305	307	304	300	307	312	312	287	313
Dah. q	4856	.	.	.	.	.	.	.	.	.	5312	9616	1225	4556	2598	1237	452	4341	1665	.
v	794	.	.	.	.	.	.	.	.	.	1055	1531	201	717	415	198	77	819	309	.
p	164	.	.	.	.	.	.	.	.	.	199	159	164	157	160	160	170	189	186	.
C.F. q	8038	2413	501	1226	.	686	2368	.	.	.	9170	1719	.	1220	499	.	1358	5295	3563	704
v	1274	329	73	178	.	78	393	.	.	.	1775	274	.	192	82	.	255	1072	679	106
p	158	136	146	145	.	114	166	.	.	.	194	159	.	157	164	.	188	202	191	151
Togo q	717	451	100	200	51	100	.	.	500	766	330	39	161	100	30	100	325	500	350	
v	111	90	16	45	13	16	.	325	69	147	81	8	42	24	7	21	68	93	69	
p	155	200	160	225	255	160	.	163	138	192	245	205	261	240	233	210	209	186	197	
Sén. q	3859	4005	.	.	.	.	811	650	.	4618	940	.	940	.	.	492	650	1509	1566	
v	435	482	.	.	.	.	107	78	.	659	179	.	179	.	.	71	87	197	204	
p	113	120	.	.	.	.	132	120	.	143	190	.	190	.	.	144	134	131	130	
C.I. q	9692	8520	1620	3112	.	.	1411	.	.	10157	8968	2110	2245	3136	1477	1584	3063	4354	3047	
v	1202	1379	250	541	.	.	215	.	.	1510	1657	373	455	594	235	256	467	603	412	
p	124	162	154	174	.	.	152	.	.	149	185	177	202	189	159	162	152	140	135	
Togo q	12300	12226	4350	5350	2250	226	1672	5807	3993	13324	12844	2240	6289	3442	873	1240	6041	3332	4294	
v	1639	2236	811	971	405	29	251	709	468	2008	2542	422	1295	692	133	201	937	451	573	
p	133	183	186	181	180	128	150	122	117	151	198	188	206	201	152	162	155	135	133	
Dah. q	3470	.	1700	.	.	.	.	.	.	5971	7250	1400	4300	1350	200	1000	3167	4481	2074	
v	498	.	231	.	.	.	.	.	.	878	1421	264	869	258	30	164	488	628	301	
p	144	.	136	.	.	.	.	.	.	147	196	189	202	191	150	164	154	140	145	
C.F. q	15599	19696	4777	8102	4824	.	3165	.	.	16191	21826	5265	6006	6726	3829	3699	3297	4691	4830	
v	1940	3146	799	1427	648	.	446	.	.	2449	4019	964	1235	1229	591	596	540	654	646	
p	124	160	167	176	134	.	141	.	.	151	184	183	206	183	154	161	164	139	134	
C.I. q	5430	6441	804	1142	.	.	832	.	.	4927	6208	1297	860	1801	2250	1615	669	2210	2262	
v	2089	2355	284	372	.	.	342	.	.	2123	2424	465	308	710	941	710	327	1167	1256	
p	385	210	345	326	.	.	411	.	.	431	390	359	358	394	418	440	489	528	555	

C - Tableau 1: Exportations des principaux produits des E.A.M.A. (suite)

q = quantités en tonnes  
v = valeurs en 1000 \$  
p = valeur unitaire:  $\frac{v}{q}$

PRODUITS E.A.M.A.	Code	Exportations f.o.b. vers le Monde									
		Années		Trimestres							
		1967	1968	I-68	II-68	III-68	IV-68	I-69	II-69	III-69	IV-69
<b>CAOUTCHOUC (suite)</b>											
Cameroun Fédéral	q	C.F. q	11674	8440	1739	1161	1530	4010	2434	2336	2990
	v	v	4441	2968	539	401	531	1497	968	977	1348
	p	p	380	352	309	345	347	373	398	418	451
Congo R.D.	q	CRD q	31130	32475	9409	9456	11056	2554			
	v	v	11998	9693	.	.	3263	804			
	p	p	385	298			295	315			
<b>BOIS TROPICAUX</b>											
Côte-d'Ivoire (1000t)	q	C.I. q	1840	2176	523	566	559	528	531	657	597
	v	v	88219	104487	24517	26906	27085	25979	26077	34457	31347
	p	p	48	48	47	48	48	49	49	52	53
Cameroun Féd. (1000t)	q	C.F. q	270	350	83	86	84	101	83	110	107
	v	v	10528	14397	3268	3427	3265	4776	3464	4808	4533
	p	p	39	41	39	40	39	45	42	44	42
Gabon (1000t)	q	Gab. q	739	925	169	198	226	332	251	244	244
	v	v	29705	34452	7558	7782	9387	9725	10958	10298	10724
	p	p	40	37	45	39	42	29	44	42	44
Congo R.P.	q	C.R.P q	360	417	78	83	90	165	81	100	148
	v	v	16538	20782	3848	4189	4472	8273	4155	5237	7813
	p	p	46	50	50	50	49	50	51	52	53
<b>COTON</b>											
Mali	q	Mali q	8586	6796	2803	31	.	.	721	.	.
	v	v	4896	4255	1644	13	.	.	416	.	.
	p	p	570	626	587	419	.	.	578	.	.
Niger	q	Nig. q	2587	2905	522	191	-	2192	531	659	
	v	v	1464	1593	285	106	-	1202	298	366	
	p	p	566	548	546	555		548	561	555	
Haute-Volta	q	H.V. q	5949	6315	1860	1272	1588	1594	1984	.	2485
	v	v	3411	3472	1065	772	891	744	1402	.	1316
	p	p	573	550	573	607	561	467	707		530
Côte-d'Ivoire	q	C.I. q	8581	11273	2274	3372	3102	2525	2282	3227	2224
	v	v	3593	5874	1175	1527	1774	1398	1295	1772	1231
	p	p	419	521	517	453	572	554	567	549	554
Togo	q	Togo q	3199	2972	241	1097	739	895	637	470	100
	v	v	1437	1377	111	505	345	416	294	220	45
	p	p	449	463	461	460	467	465	462	468	450

C - Tableau 1 : (suite)

Code	Exportations f.o.b. vers la C.E.E.										Importations c.a.f. de la C.E.E. en provenance des E.A.M.A.									
	Années		Trimestres								Années		Trimestres							
	1967	1968	I-68	II-68	III-68	IV-68	I-69	II-69	III-69	IV-69	1967	1968	I-68	II-68	III-68	II-68	I-69	II-69	III-69	IV-69
C.P.	q	3784	5210	1414	710	738	2566	1103	.	.	3838	3944	1535	901	530	978	1306	1000	922	982
	v	1331	1883	447	254	271	988	454	.	.	1568	1445	530	306	204	405	584	498	473	532
	p	352	361	316	358	367	385	412	.	.	409	366	345	340	385	414	447	498	513	542
CRD	q	17838	17098	5601	1337	5370	1790	.	.	.	17256	22087	4785	4474	6516	6312	5835	5114	5842	5498
	v	.	.	.	.	.	.	.	.	.	6873	8074	1611	1474	2445	2544	2565	2462	3058	2891
	p	.	.	.	.	.	.	.	.	.	398	366	337	329	375	403	440	481	523	526
C.I.	q	1455	1712	413	460	424	415	415	499	431	1457	1678	447	432	419	380	465	553	489	502
	v	65598	77759	18833	20494	19202	19230	19664	24970	21920	100036	116354	30638	29984	29291	26441	33872	41542	35884	36306
	p	45	45	46	45	45	46	47	50	51	69	69	69	69	70	70	73	75	73	73
C.F.	q	194	268	63	66	65	78	62	.	.	190	232	51	55	62	64	53	67	60	62
	v	7204	10500	2399	2378	2378	3694	2589	.	.	11212	13033	2894	3049	3426	3664	3183	4358	3795	4272
	p	37	39	38	36	37	48	42	.	.	59	56	57	55	55	57	60	65	63	69
0ab.	q	588	663	136	165	181	182	207	191	172	621	637	142	142	172	181	176	182	163	185
	v	22861	27085	6075	6255	7390	7365	8815	8130	7427	40912	43562	9796	9691	11645	12430	12810	13065	11151	13112
	p	39	41	45	38	41	40	43	43	43	66	68	69	68	68	69	73	72	68	71
C.R.P.	q	275	308	61	64	62	121	62	69	93	233	290	66	65	68	91	86	66	71	66
	v	12611	15132	2290	3160	3028	5954	3217	3592	4913	17892	22655	5072	5104	5464	7015	7075	5648	5953	5724
	p	46	49	49	49	49	49	52	52	53	77	78	77	79	80	77	82	85	84	87
Mal1	q	1097	.	903	.	.	.	.	.	.	1534	3269	535	876	1161	697	641	1635	1548	2096
	v	725	.	513	.	.	.	.	.	.	916	2008	312	529	720	447	403	937	873	1134
	p	661	.	568	.	.	.	.	.	.	597	614	583	604	620	641	629	573	564	541
N1g.	q	2138	2089	-	-	-	-	288	626	.	2400	1597	269	415	446	467	330	445	740	553
	v	1210	1163	-	-	-	-	163	347	.	1383	998	170	259	279	290	202	288	450	316
	p	566	557	-	-	-	-	566	554	.	576	625	632	624	626	621	612	647	608	571
H.V.	q	.	.	.	.	.	.	.	.	.	2321	3930	958	821	1003	1148	952	888	752	2216
	v	.	.	.	.	.	.	.	.	.	1295	2296	541	515	567	673	577	520	364	1164
	p	.	.	.	.	.	.	.	.	.	558	584	565	627	565	586	606	586	484	525
C.I.	q	4601	7887	1317	2085	.	.	1878	.	.	4218	7635	1453	2170	1877	2135	1681	3376	1887	2474
	v	2413	4484	774	1116	.	.	1079	.	.	3357	4653	859	1292	1167	1338	1038	2035	1068	1333
	p	524	569	588	535	.	.	575	.	.	559	609	591	595	622	625	617	603	566	539
Togo	q	2135	2034	241	636	549	608	150	353	57	2184	1850	240	631	278	701	361	361	133	152
	v	962	956	111	298	261	286	75	172	24	1105	1001	127	333	150	391	200	196	58	66
	p	451	470	461	469	475	470	500	487	421	506	541	529	528	540	558	554	543	436	434

C - Tableau 1: Exportations des principaux produits des E.A.M.A. (suite)

q = quantités en tonnes  
v = valeurs en 1000 \$  
p = valeur unitaire:  $\frac{v}{q}$

PRODUITS E.A.M.A.		Code	Exportations f.o.b. vers le Monde													
			Années		Trimestres											
			1967	1968	I-68	II-68	III-68	IV-68	I-69	II-69	III-69	IV-69				
<u>COTON (suite)</u>	Dahomey	q v p	Dah. q v p	2640 1341 508	4771 2758 578	595 331 556	1488 888 597	1477 855 579	1211 684 565							
	Cameroun Fédéral	q v p	C.F. q v p	17186 7149 416	18844 8190 435	6685 2949 441	3478 1531 446	2444 1094 448	6237 2596 416	10569 5351 506	4801 2577 537	4300 2236 520				
	Tchad	q v p	Tch. q v p	40883 22298 545	42196 23409 555	16192 8916 550	10587 5882 556	9636 5372 557	5821 3239 556	14420 7997 555	13231 7441 562					
	Centrafrique	q v p	RCA q v p	11998 6624 552	15254 8368 549	3234 1825 564	2896 1548 535	3857 2114 548	5267 2881 547	3727 2042 548	4385 2404 548	3896 2128 546				
	Burundi	q v p	Bu. q v p	2425 1288 531	2759 1440 522	495 262 529	- - -	944 504 534	1320 674 511	570 297 521	- - -	872 457 524				
	<u>SISAL</u>	Madagascar	q	Mad. q	20151	25110	4448	3640	10109	6913	4179	4828	5467	10240		
			v	v	2922	3069	527	425	1207	910	551	664	549	826		
			p	p	145	122	119	117	119	132	132	138	141	81		
	<u>PHOSPHATES DE CALCIUM</u>	Sénégal (1000t)	q	Sén. q	709	755	258	.	.	.	205	88				
			v	v	9707	9819	3379	.	.	.	2587	1136				
			p	p	14	13	13	.	.	.	13	13				
		Togo (1000t)	q	Togo q	1020	1259	332	328	322	277	359	305	399			
			v	v	12284	13113	3506	3308	3193	3106	3553	3131	4201			
			p	p	12	10	11	10	10	11	10	10	11			
	<u>MINÉRAIS DE FER</u>	Mauritanie (1000t)	q	Mau. q	7455	7702	1977	1863	1780	2082	2180	2095	1983			
v			v	64091	64071	16840	14879	14899	17457	18132	17339	15805				
p			p	8,6	8,3	8,9	8,0	8,4	8,4	8,3	7,9	8,3	8,0			
<u>MINÉRAIS DE MANGANESE</u>	Côte-d'Ivoire (1000t)	q	C.I. q	106	133	35	35	6	57	1	34	5				
		v	v	1916	1685	498	442	101	644	9	372	61				
		p	p	18	13	14	13	16	11	15	11	13				

C - Tableau 1 : (suite)

Code	Exportations f.o.b. vers la C.E.E.										Importations c.a.f. de la C.E.E. en provenance des E.A.M.A.									
	Années		Trimestres								Années		Trimestres							
	1967	1968	I-68	II-68	III-68	IV-68	I-69	II-69	III-69	IV-69	1967	1968	I-68	II-68	III-68	IV-68	I-69	II-69	III-69	IV-69
Dah. q	2212	.	515	.	.	.	.	.	.	.	3123	3799	782	807	1382	828	893	1225	763	1483
v	1118	.	304	.	.	.	.	.	.	.	1747	2248	474	482	767	525	549	756	424	801
p	505	.	590	.	.	.	.	.	.	.	559	591	606	597	555	634	615	617	556	540
C.F. q	10660	13502	4751	2338	1044	4969	9514	.	.	14352	14710	3844	3784	2335	4747	4910	5204	4008	2693	
v	4277	5521	2066	964	559	1932	4754	.	.	8139	8803	2194	2287	1394	2928	3003	3132	2230	1267	
p	401	409	435	412	387	389	500	.	.	567	598	571	604	597	617	612	602	556	470	
Tch. q	33671	35984	14834	9184	7719	4247	.	.	.	26068	36560	11395	8555	6967	9643	6802	7642	6991	9998	
v	18342	19999	8175	5132	4319	2373	.	.	.	14677	21921	6362	5305	4295	5959	4265	4790	3936	5416	
p	545	556	551	559	560	559	.	.	.	563	599	558	620	616	618	627	627	563	542	
RCA q	9893	13762	3154	2749	3728	4131	3477	3710	3567	8810	12243	2667	1961	4190	3425	2875	4542	2739	2747	
v	5466	7552	1732	1517	2043	2260	1904	2031	1949	4729	7152	1419	1147	2529	2057	1675	2769	1507	1371	
p	553	549	549	552	548	547	548	547	546	537	584	532	585	604	601	583	610	550	499	
Bu. q	.	.	.	.	.	.	.	.	.	1928	2113	1114	489	32	478	919	533	30	533	
v	.	.	.	.	.	.	.	.	.	1222	1360	735	280	25	320	614	340	12	290	
p	.	.	.	.	.	.	.	.	.	634	648	660	573	781	688	668	638	400	544	
Mad. q	12111	16006	3428	.	.	.	.	.	.	11920	14395	3386	3287	4880	2842	4055	3482	4799	4797	
v	1726	1931	399	.	.	.	.	.	.	2206	2293	540	522	760	471	692	600	797	777	
p	143	121	116	.	.	.	.	.	.	185	159	159	159	156	166	171	172	166	162	
Sén. q	322	276	.	.	.	.	105	45	.	344	483	93	132	105	153	134	115	153	183	
v	4056	3494	.	.	.	.	1305	571	.	5715	7770	1510	2076	1711	2473	2156	1799	2276	2826	
p	13	13	.	.	.	.	12	13	.	17	16	16	16	16	16	16	16	15	15	
Togo q	737	1023	220	285	292	227	314	275	360	754	1127	284	321	273	249	390	285	346	218	
v	8661	10435	2137	2842	3875	2581	3053	2805	3779	12710	18347	4706	5262	4380	3999	6284	4642	5531	3414	
p	12	10	10	10	13	11	10	10	11	17	16	17	16	16	16	16	16	16	16	
Mau. q	5158	4931	1324	1265	1026	1316	1364	1387	1511	5184	4796	1286	1150	1214	1146	1540	1426	1514	1024	
v	43378	40534	11108	10314	8470	10642	11197	11084	12356	55293	49532	13316	11898	12544	11774	15600	14385	14494	9892	
p	8,4	8,2	8,4	8,2	8,3	8,1	8,2	8,0	8,2	11	10	10	10	10	10	10	10	10	10	
C.I. q	3	83	18	15	.	.	1	.	.	1	48	19	15	.	14	35	14	5	.	
v	46	1075	298	209	.	.	9	.	.	35	1066	440	322	.	304	578	167	91	.	
p	15	13	17	13	.	.	15	.	.	33	22	24	21	.	21	17	12	18	.	

C - Tableau 1: Exportations des principaux produits des E.A.M.A. (suite)

q = quantités en tonnes  
v = valeurs en 1000 \$  
p = valeur unitaire:  $\frac{v}{q}$

PRODUITS E.A.M.A.	Code	Exportations f.o.b. vers le Monde									
		Années		Trimestres							
		1967	1968	I-68	II-68	III-68	IV-68	I-69	II-69	III-69	IV-69
<b><u>MINERAIS DE MANGANESE (suite)</u></b>											
Gabon (1000t)	Gab. q	1226	1161	266	312	290	293	259	362	409	
	v	32544	26151	6750	6762	6389	6250	4960	6827	7795	
	p	27	23	25	22	22	21	19	19	19	
<b><u>MINERAIS D'ETAIN</u></b>											
Congo R.D.	CRD q	6236	5064	941	1222	1507	1394				
	v	16702	11412	.	.	3284	3060				
	p	2678	2254			2179	2195				
Rwanda	RWa q	2182	1846	524	451	440	431	462	631	538	
	v	4169	3439	1004	835	828	772	867	1176	1113	
	p	1911	1863	1916	1851	1882	1791	1877	1864	2069	
<b><u>MINERAIS D'URANIUM</u></b>											
Gabon	Gab. q	1308	1137	410	188	183	356	350	317	175	
	v	7984	7265	2532	1234	1217	2462	2337	1277	1848	
	p	5711	6390	6176	6564	6650	6916	6677	4028	10560	
<b><u>HUILES BRUTES DE PETROLE</u></b>											
Gabon (1000t)	Gab. q	3185	3842	815	806	991	1230	1174	989	1107	
	v	35981	42097	11329	6221	11111	13436	13324	10925	12599	
	p	11,3	11,0	13,9	7,7	11,2	10,9	11	11	11	
<b><u>HUILES D'ARACHIDE</u></b>											
Niger	Nig. q	7481	3792	2884	670	841	-	-	1564		
	v	2149	1335	876	204	255	-	-	475		
	p	287	352	304	305	303	-	-	304		
Sénégal	Sén. q	162049	190040	43611	.	.	.	40274	43856		
	v	58363	53827	11408	.	.	.	11614	14620		
	p	360	365	262	.	.	.	288	329		
<b><u>HUILE DE PALME</u></b>											
Dahomey	Dah. q	8515	10067	2404	2531	3793	1339				
	v	1069	1701	438	449	644	170				
	p	126	169	182	177	170	127				
Cameroun Fédéral	C.F. q	9847	7327	601	2289	1916	2521	2390	2130	1170	
	v	1852	1168	146	396	288	338	328	357	145	
	p	188	159	243	172	150	134	137	168	124	
Congo R.D.	CRD q	109038	96583	29040	26192	32058	9293				
	v	.	17354	.	.	5476	1224				
	p	.	180	.	.	171	132				



C - Tableau 1 : (suite)

Code	Exportations f.o.b. vers la C.E.E.										Importations c.a.f. de la C.E.E. en provenance des E.A.M.A.									
	Années		Trimestres								Années		Trimestres							
	1967	1968	I-68	II-68	III-68	IV-68	I-69	II-69	III-69	IV-69	1967	1968	I-68	II-68	III-68	IV-68	I-69	II-69	III-69	IV-69
Gab. q	320	446	81	86	133	147	123	139	112		293	430	85	84	102	159	140	114	140	96
v	8695	10125	2164	1917	2866	3176	2309	2833	1992		10349	12838	2717	2512	2950	4659	3453	2908	3264	2372
p	27	23	27	22	22	22	19	20	18		35	30	32	30	29	29	25	26	23	25
CRD q	.	4629	941	1222	1448	1018					5140	7166	2226	1384	1112	2444	2216	1240	1182	1629
v	.	.	.	.	.	.					11126	15063	4711	2803	2376	5173	5436	2802	2741	3839
p	.	.	.	.	.	.					2165	2102	2116	2025	2137	2117	2453	2259	2319	2357
RWa q	1971	1301	348	336	254	363	376	441	494		1425	1042	310	247	269	216	298	177	163	342
v	3755	2388	655	618	467	648	708	830	1028		3248	2315	683	540	592	500	682	402	372	787
p	1905	1836	1882	1839	1839	1785	1883	1882	2081		2279	2222	2203	2186	2201	2315	2289	2271	2282	2301
Gab. q	1398	1137	410	188	183	356	350	317	175		1400	1237	613	188	262	174	552	297	81	263
v	7984	7265	2352	1234	1217	2462	2337	1277	1848		8059	8050	3623	1247	1946	1234	3621	1983	428	1492
p	5711	6390	5737	6564	6650	6916	6677	4028	10560		5756	6508	5910	6633	5376	7092	6560	6677	5284	5673
Gab. q	1743	772	47	85	254	386	324	311	302		1021	546	100	91	138	217	316	277	277	334
v	19739	8390	451	982	2754	4203	3549	3419	3516		17430	9388	1851	1407	2299	3831	5495	4475	3945	5139
p	11,4	10,9	9,6	11,6	10,8	10,9	10,9	11,0	11,6		17,1	17,2	18,5	15,5	16,7	17,7	17,3	16,2	14,2	15,4
Nig. q	2313	.	.	.	.	.	.	789			7687	7475	1323	1770	2975	1407	1852	2062	2400	1591
v	702	.	.	.	.	.	.	240			2563	1938	349	450	770	369	544	730	761	525
p	329	.	.	.	.	.	.	304			346	259	264	254	259	262	294	354	317	330
Sén. q	159653	193704	.	.	.	.	39347	43539			153585	153365	20913	40219	59609	32624	24882	42559	20379	19711
v	57425	52450	.	.	.	.	11278	14490			51273	39165	5405	10093	15284	8383	7353	14239	6628	6132
p	360	271	.	.	.	.	287	333			334	255	258	256	257	296	296	335	322	311
Dah. q	8360	.	2342	.	.	.	.	.			6794	9552	2554	2184	3950	864	1920	2466	3406	1378
v	1045	.	427	.	.	.	.	.			1586	1894	551	429	735	179	298	450	551	210
p	125	.	182	.	.	.	.	.			233	198	216	196	186	207	156	183	162	152
C.F. q	835	7327	601	2289	1916	2521	2390				11291	9167	894	2305	3787	2181	2254	2395	2044	39
v	160	1168	146	396	288	338	328				2708	1700	176	451	737	316	322	417	374	3
p	192	159	243	173	150	134	137				240	186	197	196	200	145	143	174	183	77
CRD q	107264	93914	28341	25192	31239	9142					109553	130958	24648	35301	31016	39993	35945	30972	30660	30441
v	.	.	.	.	.	.					26271	25106	5287	7250	6080	6489	5740	5255	5480	5739
p	.	.	.	.	.	.					240	192	215	205	196	162	160	170	179	189

C - Tableau 1: Exportations des principaux produits des E.A.M.A. (suite)

q = quantités en tonnes  
v = valeurs en 1000 \$  
p = valeur unitaire :  $\frac{v}{q}$

PRODUITS E.A.M.A.	Code	Exportations f.o.b. vers le Monde										
		Années		Trimestres								
		1967	1968	I-68	II-68	III-68	IV-68	I-69	II-69	III-69	IV-69	
<b>HUILE DE PALMISTE</b>												
Dahomey	q v p	Dah. q v p	16419 3541 216	.	4078 997 245	.	.	.	.	.	.	
Congo R.D.	q v p	CRD q v p	37300 8126 218	36971 11378 308	13109 .	9343	9844 3274 333	4675 1486 318				
<b>HUILES ESSENTIELLES</b>												
Madagascar	q v p	Mad. q v p	730 1495 2048	1158 2930 2530	138 352 2551	250 624 2496	423 1045 2470	347 909 2620	235 666 2834	370 1185 3202	235 1109 3102	349 826 2387
<b>CUIVRE POUR AFFINAGE</b>												
Congo R.D.	q v p	CRD q v p	278344 259154 931	285636 341420 1195	148333 191040 1288	89528	89528 103262 1153	47775 47118 986				
<b>ALUMINIUM BRUT</b>												
Cameroun Fédéral	q v p	C.F. q v p	46913 20463 436	35528 19088 537	13071 6631 510	5669 2871 506	7670 4589 598	9098 4991 549	12041 6534 543	8009 4383 547	10850 6150 567	
<b>DIAMANTS (1000 carats)</b>												
Congo R.P.	q v p	C.R.Pq v p	4154 15978 3,8	4343 15532 3,6	751 2723 3,6	958 3682 3,8	858 2891 3,4	1776 6236 3,5	358 1977 5,5	420 1568 3,7	411 2078 5,1	
Centrafique	q v p	RCA q v p	479 13559 28,3	632 18590 29,4	150 4243 28,3	195 5897 30,2	105 3208 30,6	182 5242 28,8	135 4036 29,9	165 5011 30,4	85 2716 32,0	
<b>POISSONS CONGELÉS, REFRIGÉRÉS</b>												
Mauritanie	q v p	Mau. q v p	5654 2157 381	5207 1506 289	1116 352 315	662 215 325	1060 319 301	2369 620 262	1799 502 279	2317 563 243	1363 498 365	867 306 353
<b>POISSONS SALES, SECHES</b>												
Mauritanie	q v p	Mau. q v p	5387 2055 381	4958 2101 424	766 317 414	1370 591 431	1648 731 444	1174 462 394	1494 624 418	1473 668 453	1815 826 455	1328 501 377

C - Tableau 1 : (suite)

Code	Exportations f.o.b. vers la C.E.E.										Importations c.a.f. de la C.E.E. en provenance des E.A.M.A.										
	Années		Trimestres								Années		Trimestres								
	1967	1968	I-68	II-68	III-68	IV-68	I-69	II-69	III-69	IV-69	1967	1968	I-69	II-69	III-69	IV-69	I-69	II-69	III-69	IV-69	
Dah. q	5622	.	1576	.	.	.	.	.	.	.	6609	6258	509	495	348*	1770	573	1843	1447	6070	
v	1304	.	483	.	.	.	.	.	.	.	1728	2186	140	202	1335	509	165	543	360	1590	
p	232	.	307	.	.	.	.	.	.	.	261	349	275	408	383	288	288	295	249	262	
CRD q	19997	18946	6175	3421	5722	3628	.	.	.	.	19850	22095	6169	5349	5288	5289	4929	4916	5149	5005	
v	.	.	.	.	.	.	.	.	.	.	5127	7495	2025	1946	1894	1630	1440	1424	1421	1371	
p	.	.	.	.	.	.	.	.	.	.	258	339	328	364	358	308	292	290	276	274	
Mad. q	244	397	47	.	.	.	.	.	.	.	293	332	59	-	162	111	77	116	124	88	
v	503	920	111	.	.	.	.	.	.	.	1181	1452	251	-	754	447	344	527	555	411	
p	2061	2317	2362	.	.	.	.	.	.	.	4031	4373	4254	-	4654	4027	4467	4543	4476	4670	
CRD q	.	.	.	.	.	.	.	.	.	.	270904	225731	56347	57956	52346	59082	75689	87523	80325	76135	
v	.	.	.	.	.	.	.	.	.	.	272043	255786	77205	62216	55045	61320	91936	117646	117555	118588	
p	.	.	.	.	.	.	.	.	.	.	1004	1133	1370	1074	1052	1038	1215	1344	1463	1558	
C.F. q	.	35024	12563	5669	(8351)	(8351)	9935	.	.	.	49317	34420	10898	8832	5884	8806	12625	6865	11800	11911	
v	(15244)	18813	6361	2871	(4790)	(4790)	5432	.	.	.	23210	17867	5670	4599	3074	4524	6877	3834	6405	6339	
p	.	537	506	506	(574)	(574)	545	.	.	.	471	519	520	521	522	514	545	558	543	532	
C.R. q	2833	3502	669	620	712	1497	321	416	362	.	688	4279	-	-	421	1335	463	.	.	.	
v	7860	9966	1776	1788	1997	4405	3217	1462	1219	.	.	.	-	-	.	.	.	.	.	.	
p	2,8	2,8	2,7	2,9	2,8	2,9	4,3	3,5	3,4	.	.	.	-	-	.	.	.	.	.	.	
RCA q	43	64	23	15	12	14	18	95	56	.	43	-	-	-	-	-	-	.	.	.	
v	929	1399	469	351	270	309	458	2643	1870	.	.	-	-	-	-	-	-	.	.	.	
p	21,6	21,9	20,4	23,4	22,5	22,1	25,4	27,8	33,4	.	.	-	-	-	-	-	-	.	.	.	
Mau. q	3014	2777	836	539	470	932	382	1810	1063	284	2239	2072	344	483	327	918	290	1286	931	406	
v	1150	657	263	175	133	344	122	485	466	122	634	772	136	155	125	356	104	452	318	143	
p	382	237	315	325	284	369	319	269	438	430	283	373	395	321	382	388	359	351	342	352	
Mau. q	.	.	.	.	.	.	.	80	.	.	.	.	.	.	.	.	.	.	.	.	.
v	.	.	.	.	.	.	.	28	.	.	.	.	.	.	.	.	.	.	.	.	.
p	.	.	.	.	.	.	.	350	.	.	.	.	.	.	.	.	.	.	.	.	.

C - Tableau 1: Exportations des principaux produits des E.A.M.A. (suite)

q = quantités en tonnes  
v = valeurs en 1000 \$  
p = valeur unitaire:  $\frac{v}{q}$

PRODUITS E.A.M.A.	Code	Exportations f.o.b. vers le Monde									
		Années		Trimestres							
		1967	1968	I-68	II-68	III-68	IV-68	I-69	II-69	III-69	IV-69
<b>CRUSTACES</b>											
Sénégal	q	676	878	.	.	.	.	300	357		
	v	712	1059	.	.	.	.	341	402		
	p	1053	1206					1137	1126		
Madagascar	q	775	722	163	.	.	.	351	408	592	369
	v	414	697	166	.	.	.	312	405	701	337
	p	534	965	1018				889	993	1184	913
<b>PREPARATIONS ET CONSERVES DE POISSONS</b>											
Sénégal	q	7229	7272	2760	.	.	.	3624	2366		
	v	6510	6316	2406	.	.	.	3061	1727		
	p	901	869	872				844	828		
Côte-d'Ivoire	q	540	1688	550	350	624	164	569	444	7	
	v	451	1479	482	312	547	138	518	393	9	
	p	835	876	876	891	877	841	910	885	1286	
<b>ANANAS FRAIS</b>											
Côte-d'Ivoire	q	9987	13736	3490	3095	1455	5696	3506	2661	832	
	v	1786	2475	624	559	267	1025	636	482	150	
	p	179	180	179	181	184	180	181	181	180	
Cameroun Fédéral	q	1396	989	400	107	47	436	530	.	.	
	v	280	198	81	20	8	89	109	.	.	
	p	201	200	203	187	170	204	206			
<b>JUS D'ANANAS</b>											
Côte-d'Ivoire	q	8331	8744	2478	2964	2190	1112	2300	3528	2518	
	v	1547	1596	417	535	405	239	382	627	526	
	p	186	183	168	180	185	215	166	178	209	
<b>ANANAS CONSERVES</b>											
Côte-d'Ivoire	q	24158	23137	6491	6211	7646	2789	6056	6891	5443	
	v	6583	6518	1754	1685	2281	798	1689	1933	1879	
	p	272	282	270	271	298	286	279	281	345	
<b>BEURRE DE CACAO</b>											
Côte-d'Ivoire	q	7117	7773	1807	1777	1829	2360	2393	2071	975	
	v	8433	11294	2576	2573	2548	3597	4290	4092	1948	
	p	1185	1453	1426	1448	1393	1524	1793	1976	1998	
Cameroun Fédéral	q	5229	8037	2345	2120	1700	1872	2381	.	.	
	v	6085	10439	3221	2528	1892	2803	4006	.	.	
	p	1164	1299	1374	1192	1113	1497	1682			

C - Tableau 1 : (suite)

Code	Exportations f.o.b. vers la C.E.E.										Importations c.a.f. de la C.E.E. en provenance des E.A.M.A.									
	Années		Trimestres								Années		Trimestres							
	1967	1968	I-68	II-68	III-68	IV-68	I-69	II-69	III-69	IV-69	1967	1968	I-68	II-68	III-68	IV-68	I-69	II-69	III-69	IV-69
Sén. q	670	878	.	.	.	.	295	343	.	.	1011	1456	204	223	582	447	436	459	388	353
v	708	1059	.	.	.	.	336	385	.	.	1730	2944	365	400	1168	1011	932	967	853	759
p	1057	1206	.	.	.	.	1139	1122	.	.	1711	2022	1789	1794	2007	2262	2138	2107	2198	2150
Mad. q	2	64	21	.	.	.	.	.	.	.	16	82	10	20	15	37	17	36	41	27
v	3	57	41	.	.	.	.	.	.	.	36	197	26	47	34	90	36	71	115	80
p	1500	891	1952	.	.	.	.	.	.	.	2250	2402	2600	2350	2267	2432	2118	1972	2804	2963
Sén. q	7098	7218	.	.	.	.	3585	2056	.	.	6872	8050	2132	1829	2359	1730	2526	2560	1602	1270
v	6297	6269	.	.	.	.	3020	1703	.	.	5922	7217	1922	1652	2112	1531	2289	2285	1313	953
p	887	868	.	.	.	.	842	828	.	.	862	897	902	903	895	885	906	893	820	750
C.I. q	535	1688	.	.	.	.	568	.	.	.	460	1817	444	371	680	322	559	544	.	169
v	445	1479	.	.	.	.	517	.	.	.	400	1560	411	335	527	287	528	504	.	131
p	832	876	.	.	.	.	910	.	.	.	870	859	926	903	775	891	945	926	.	775
C.I. q	9533	12990	.	.	.	.	3388	2589	758	.	10288	11709	3359	2864	936	4550	3476	2215	863	3926
v	1705	2341	.	.	.	.	616	470	133	.	3351	3387	983	821	212	1371	1053	629	192	1491
p	179	180	.	.	.	.	182	182	175	.	326	289	293	287	226	301	303	284	222	380
C.F. q	1385	.	.	.	.	.	.	.	.	.	1141	1040	392	134	32	482	532	178	.	558
v	275	.	.	.	.	.	.	.	.	.	343	235	94	28	7	106	130	50	.	130
p	199	.	.	.	.	.	.	.	.	.	301	226	240	209	219	220	244	281	.	233
C.I. q	7459	7201	.	.	.	.	2118	2692	1859	.	8161	8050	2180	2550	2187	1133	1827	2923	2615	1116
v	1357	1284	.	.	.	.	388	470	393	.	1906	1734	460	555	464	255	381	603	517	186
p	182	178	.	.	.	.	164	175	211	.	234	215	211	218	212	225	209	206	198	167
C.I. q	22044	20998	.	.	.	.	5936	5682	4727	.	21636	20985	4762	5300	6195	4728	4893	8194	5708	3690
v	6093	5987	.	.	.	.	1681	1620	1677	.	7399	7274	1627	1810	2146	1691	1787	2904	1953	1205
p	276	282	.	.	.	.	280	285	355	.	342	347	342	342	346	358	365	354	342	327
C.I. q	4020	5756	.	.	.	.	1643	.	.	.	3642	5659	1721	1177	1024	1737	1807	693	214	1372
v	4865	8409	.	.	.	.	2969	.	.	.	4764	8964	2599	1754	1484	3127	3919	1523	405	2863
p	1210	1461	.	.	.	.	1807	.	.	.	1308	1584	1510	1490	1449	1800	2169	2198	1893	2087
C.F. q	4743	.	.	.	.	.	.	.	.	.	4574	6935	1459	1469	1777	2230	961	916	1416	2223
v	5619	.	.	.	.	.	.	.	.	.	5890	10341	2130	2088	2522	3601	1853	1849	2885	4353
p	1185	.	.	.	.	.	.	.	.	.	1288	1491	1460	1421	1419	1615	1928	2019	2037	1958

C - Tableau 1: Exportations des principaux produits des E.A.M.A. (suite)

q = quantités en tonnes  
v = valeurs en 1000 \$  
p = valeur unitaire :  $\frac{v}{q}$

PRODUITS E.A.M.A.	Code	Exportations f.o.b. vers le Monde										
		Années		Trimestres								
		1967	1968	I-68	II-68	III-68	IV-68	I-69	II-69	III-69	IV-69	
<b>THE</b>												
Cameroun Fédéral	q C.F. q	126	752	215	165	95	277	169	211	120		
	v	138	753	251	170	73	259	134	198	150		
	p	1095	1001	1167	1030	768	935	793	938	1250		
Congo R.D.	q CRD q	2982	4299	2191		1072	1036					
	v	1454	2550	1360		676	514					
	p	488	593	621		631	496					
Rwanda	q Rwa q	321	629	124	117	229	159	283	303	159		
	v	236	469	90	93	165	121	208	201	123		
	p	735	746	725	795	721	761	735	663	774		
<b>AMANDES DE KARITE</b>												
Haute-Volta	q H.V. q	3366	15084	11292	2922	-	870	2617	4095	114		
	v	277	1254	908	231	-	115	332	632	16		
	p	82	83	80	79	-	132	127	154	140		
<b>BEURRE DE KARITE</b>												
Haute-Volta	q H.V. q	186	1167	527	215	372	.	318	224	256		
	v	50	219	92	38	66	.	61	40	57		
	p	269	187	175	177	177		192	179	223		
<b>NOIX DE KOLA</b>												
Côte-d'Ivoire	q C.I. q	26297	24811	5334	6260	5801	7416	5471	7091	4709		
	v	4494	3986	916	960	956	1154	839	1024	782		
	p	171	161	172	153	165	156	153	144	166		
<b>FLEURS DE PYRETHRE</b>												
Rwanda	q Rwa q	500	292	210	29	14	39	44	311	65		
	v	286	174	126	17	8	23	26	189	45		
	p	572	596	600	586	571	590	591	608	692		
<b>MOLFRAM</b>												
Rwanda	q Rwa q	647	663	165	197	154	147	157	187	169		
	v	1007	1593	369	560	365	310	372	407	377		
	p	1556	2403	2176	2843	2370	2109	2369	2176	2231		
<b>TAPIOCA</b>												
Madagascar	q Mad. q	5125	5126	1126	1655	1072	1273	1545	1779	185	722	
	v	972	994	218	321	206	249	288	332	40	110	
	p	190	194	194	194	192	196	186	187	216	152	

C - Tableau 1 : (suite)

Code	Exportations f.o.b. vers la C.E.E.										Importations c.a.f. de la C.E.E. en provenance des E.A.M.A.									
	Années		Trimestres								Années		Trimestres							
	1967	1968	I-68	II-68	III-68	IV-68	I-69	II-69	III-69	IV-69	1967	1968	I-68	II-68	III-68	IV-68	I-69	II-69	III-69	IV-69
C.F. q	40	-	-	-	-	-	.	.	.		63	100	11	-	46	43	74	12	18	11
v	41	-	-	-	-	-	.	.	.		79	115	14	-	53	48	79	9	20	12
p	1025										1254	1150	1273	-	1152	1116	1068	750	1111	1091
CRD q	.	.	.	.	.	.					196	162	60	35	33	34	.	.	.	.
v	.	.	.	.	.	.					127	125	46	25	27	27	.	.	.	.
p	.	.	.	.	.	.					648	772	766	714	818	794	.	.	.	.
Rwa q	5	29	-	-	-	29	49	48	35		-	-	-	-	-	-	.	.	.	.
v	3	22	-	-	-	22	38	35	27		-	-	-	-	-	-	.	.	.	.
p	600	759				759	776	729	771											
H.V. q	.	.	.	.	.	.	.	.	.		.	.	.	.	.	.	.	.	.	.
v	.	.	.	.	.	.	.	.	.		.	.	.	.	.	.	.	.	.	.
p	.	.	.	.	.	.	.	.	.		.	.	.	.	.	.	.	.	.	.
H.V. q	.	.	.	.	.	.	.	.	.		.	.	.	.	.	.	.	.	.	.
v	.	.	.	.	.	.	.	.	.		.	.	.	.	.	.	.	.	.	.
p	.	.	.	.	.	.	.	.	.		.	.	.	.	.	.	.	.	.	.
C.I. q	67	88	.	.	.	.	20	.	.		-	79	-	47	15	17	.	.	.	.
v	12	15	.	.	.	.	3	.	.		-	21	-	11	4	6	.	.	.	.
p	179	170					150					266		234	267	353				
Rwa q	92	42	12	16	14	-	4	-	-		45	76	46	-	16	14				
v	53	25	7	10	8	-	3	-	-		55	102	62	-	21	19				
p	576	607	583	625	571		750				1222	1342	1348		1313	1357				
Rwa q	374	445	97	125	110	103	88	84	42		26	189	12	31	119	27	75	101	31	-
v	577	1049	208	368	280	192	252	166	141		63	441	36	67	270	68	222	305	95	-
p	1543	2357	2144	2944	2545	1864	2864	1976	3357		2423	2333	3000	2161	2269	2519	2960	3020	3065	
Mad. q	5108	5067	1126	.	.	.	.	.	.		5099	5231	1594	1963	738	936				
v	969	981	218	.	.	.	.	.	.		1065	1128	340	426	159	203				
p	190	194	194	.	.	.	.	.	.		209	216	213	217	215	217				

C - Tableau 2: Exportations des principaux produits des T.O.M.

q = quantités en tonnes  
 v = valeurs en 1'000 \$  
 p = valeur unitaire:  $\frac{v}{q}$

Exportations f.o.b. vers le Monde										P A Y S P R O D U I T S	Exportations f.o.b. vers la C.E.E.									
Années		Trimestres									Années		Trimestres							
1967	1968	I-68	II-68	III-68	IV-68	I-69	II-69	III-69	IV-69		1967	1968	I-68	II-68	III-68	IV-68	I-69	II-69	III-69	IV-69
<u>CURACAO</u>																				
<u>Essence de pétrole</u> (1000 t)																				
2136	1664	490	425	322	427					q										
65603	51912	15994	12760	10281	2877					v										
31	31	33	30	32	30					p										
<u>Pétrole lampant,</u> <u>kérosène, white</u> <u>spirit</u> (1000 t)																				
1767	1754	405	450	470	429					q										
40296	40637	9141	10466	11113	9917					v										
23	23	23	23	24	23					p										
<u>Gasoil, fuel léger,</u> <u>domestique</u> (1000 t)																				
7871	8275	2097	2106	1762	2310					q										
88871	98751	25716	24687	21352	26996					v										
11	12	12	12	12	12					p										
<u>Huiles de graissage</u> <u>lubrifiants</u> (1000 t)																				
1003	982	272	226	239	245					q										
41084	38249	10693	9155	9472	8828					v										
41	39	39	41	40	36					p										
<u>ARUBA</u>																				
<u>Essence de pétrole</u> (1000 t)																				
2243	2201	470	576	534	621					q										
62690	60256	12639	16091	14250	17276					v										
28	27	27	28	27	28					p										
<u>Pétrole lampant,</u> <u>kérosène, white-</u> <u>spirit</u> (1000 t)																				
3068	3138	834	756	800	748					q										
61879	70390	18100	17050	17941	17229					v										
20	22	22	23	22	23					p										
<u>Gasoil, fuel léger</u> <u>domestique</u> (1000 t)																				
17248	17165	4815	4283	3739	4328					q										
199391	192222	54009	47573	40538	50142					v										
12	11	11	11	11	12					p										



C - Tableau 2: Exportations des principaux produits des T.O.M.

q = quantités en tonnes  
 v = valeurs en 1000 \$  
 p = valeur unitaire:  $\frac{v}{q}$

Exportations f.o.b. vers le Monde										Pays Produits	Exportations f.o.b. vers la C.E.E.										
Années		Trimestres									Années		Trimestres								
1967	1968	I-68	II-68	III-68	IV-68	I-69	II-69	III-69	IV-69		1967	1968	I-68	II-68	III-68	IV-68	I-69	II-69	III-69	IV-69	
<b>SURINAME</b>																					
<b>Riz</b>																					
24592	31858	8491	8930	3443	10994																
3785	5248	1374	1459	594	1821					q											
154	165	162	163	173	166					v											
										p											
<b>Hydroxyde d'aluminium</b>																					
679889	702167	156665	166896	200369	178237																
37536	39339	8521	9588	10996	10234					q											
55	56	54	57	55	57					v											
										p											
<b>Bauxite</b>																					
3720	3787	914	956	969	948																
1075	10136	9758	10362	10208	9808					q											
11,0	10,6	10,7	10,8	10,5	10,3					v											
										p											
<b>Bananes</b>																					
20376	36494	6000	9121	12363	9010																
1398	2450	404	616	835	592					q											
69	67	67	67	68	68					v											
										p											
<b>Sucre</b>																					
7837	6842	2005	1895	-	2942																
1044	947	275	256	-	416					q											
133	138	137	135	-	141					v											
										p											
<b>Bois bruts</b>																					
<b>(1000t)</b>																					
26500	31113	7658	7758	7385	8181																
906	934	203	265	239	227					q											
32	30	27	34	32	28					v											
										p											
<b>TERR. FR. DES AZARS ET DES ISSAS</b>																					
<b>Peaux brutes d'ovins</b>																					
68	105	27	38	17	23	21	20	23													
44	45	12	15	8	10	10	8	11		q											
647	429	444	395	471	435	476	400	478		v											
										p											
<b>Peaux brutes de caprins</b>																					
29	47	11	11	12	13	13	19	14													
11	29	9	6	7	6	7	8	7		q											
379	617	818	545	583	462	538	421	500		v											
										p											

C - Tableau 2: Exportations des principaux produits des T.O.M.

q = quantités en tonnes  
 v = valeurs en 1000 \$  
 p = valeur unitaire:  $\frac{v}{q}$

Exportations f.o.b. vers le Monde										PAYS PRODUITS	Exportations f.o.b. vers la C.E.E.										
Années		Trimestres									Années	Trimestres									
1967	1968	I-68	II-68	III-68	IV-68	I-69	II-69	III-69	IV-69			1967	1968	I-68	II-68	III-68	IV-68	I-69	II-69	III-69	IV-69
										<u>ST.PIERRE-ET-MIQUELON</u>											
										<u>Poissons frais, congelés, réfrigérés</u>											
1711	1772	495	432	461	384	488	492			q											
916	863	269	233	228	133	278	280			v											
535	487	543	539	495	346	570	569			p											
										<u>Poissons séchés, salés fumés</u>											
282	176	86	-	6	84	53	30			q											
139	87	45	-	3	39	23	12			v											
493	494	523	-	500	464	434	400			p											
										<u>Farines de poissons</u>											
561	660	108	270	181	101	109	236			q											
64	64	10	24	21	9	10	27			v											
114	97	93	89	116	89	92	114			p											
										<u>COMORES</u>											
										<u>Vanille</u>											
145	138	17	-	121	4	-				q											
1410	1415	166	-	1249	39	-				v											
9724	10254	9765	-	10322	9750	-				p											
										<u>Girofle</u>											
98	89	15		42	32	31	13			q											
63	101	8		44	49	64	38			v											
643	1135	533		1048	1531	2065	2923			p											
										<u>Copra</u>											
4179	4153	2055		1038	1060	708	1150			q											
591	715	378		164	173	125	191			v											
141	172	184		158	163	177	166			p											
										<u>Essence d' Ylang-ylang</u>											
54	73	27		20	26	11	18			q											
1183	1490	595		407	497	231	361			v											
21907	20534	22037		20350	19115	21000	20556			p											

C - Tableau 2: Exportations des principaux produits des T.O.M.

q = quantités en tonnes  
 v = valeurs en 1000 \$  
 p = valeur unitaire :  $\frac{v}{q}$

Exportations f.o.b. vers le Monde										P A Y S P R O D U I T S	Exportations f.o.b. vers la C.E.E.									
Années		Trimestres									Années		Trimestres							
1967	1968	I-68	II-68	III-68	IV-68	I-69	II-69	III-69	IV-69		1967	1968	I-68	II-68	III-68	IV-68	I-69	II-69	III-69	IV-69
										<u>NOUVELLE-CALÉDONIE</u>										
										<u>Café</u>										
1052	1092	331	453	66	242	144	174			q										
714	687	210	292	42	143	88	108			v										
679	629	634	645	636	591	611	621			p										
										<u>Coprah</u>										
1030	1064	214	297	299	254	256	107			q										
114	173	31	52	54	36	32	13			v										
111	163	145	175	181	142	125	122			p										
										<u>Mattes de nickel</u>										
16674	19881	4871	4989	4618	5403	2663	5584			q										
22206	28859	7100	6390	7481	7888	4336	8768			v										
1332	1452	1458	1281	1620	1460	1628	1570			p										
										<u>Fonte et ferro-nickel</u>										
73581	89230	24879	14701	28547	21103	18664	25641			q										
36089	47172	13811	7931	14752	10678	10086	13982			v										
490	529	555	540	518	506	540	545			p										
										<u>Minéral de nickel</u>										
										(1000 t)										
1508	2456	457	595	639	747	620	648			q										
18479	35218	6375	8587	9304	10952	10386	10225			v										
12	14	13	14	15	15	17	16			p										
										<u>POLYNÉSIE FR.</u>										
										<u>Nacre</u>										
130	183	43	45	80	15	15	59			q										
177	253	53	59	86	55	22	83			v										
1362	1383	1233	1311	1075	3667	1467	1407			p										
										<u>Coprah</u>										
15830	7500	5100	1500	0	900	500	1500			q										
2255	1619	1108	362	0	149	89	263			v										
142	216	217	241		166	178	175			p										
										<u>Vanille</u>										
59	67	25	6	22	14	15	15			q										
806	834	284	97	205	248	159	161			v										
13661	12448	11360	16167	9318	17714	10600	10733			p										
										<u>Huile de coco</u>										
0	6844	.	546	2087	4211	1356	1729			q										
0	1807	.	297	554	967	353	390			v										
	264	.	543	265	230	260	226			p										
										<u>Tourteaux</u>										
-	2720	.	.	.	.	700	700			q										
-	140	.	.	.	.	35	34			v										
-	51	.	.	.	.	50	49			p										

C - Tableau 3: Exportations des principaux produits des D.O.M.

q = quantités en tonnes  
v = valeurs en 1000 \$  
p = valeur unitaire :  $\frac{v}{q}$

Exportations f.o.b. vers le Monde										P A Y S P R O D U I T S	Exportations f.o.b. vers la C.E.E.										
Années		Trimestres									Années	Trimestres									
1967	1968	I-68	II-68	III-68	IV-68	I-69	II-69	III-69	IV-69			1967	1968	I-68	II-68	III-68	IV-68	I-69	II-69	III-69	IV-69
<u>REUNION</u>																					
<u>Sucre</u>																					
209931	283369	74380	27820	71011	110158	63195	158	73145	72984	q	189745	223016	74340	27820	20375	99478	52930	158	73145	72984	
29621	36236	8216	2325	6374	19321	10628	31	14371	12531	v	28555	34478	8212	2325	4836	19105	10400	31	14371	12542	
141	128	110	84	90	175	168	196	196	172	p	150	155	110	84	237	192	196	196	196	172	
<u>Rhum</u>																					
2855	4706	1046	471	1330	1859	1558	535	1003	2924	q	2830	4689	1037	469	1324	1859	1558	520	1000	2940	
1314	476	476	194	584	805	654	265	294	921	v	1306	2053	473	193	582	805	654	258	293	928	
460	438	455	412	439	433	420	495	293	315	p	461	438	456	412	440	433	420	496	293	316	
<u>Essence de vetiver</u>																					
37	47	13	11	16	7	13	8	12	17	q	26	35	10	8	11	6	9	6	9	8	
1150	1449	387	341	467	254	411	231	394	452	v	792	1067	287	249	352	179	249	201	291	215	
3108	3083	2977	3100	2919	3629	3162	2888	3283	2659	p	3046	3049	2870	3113	3200	2983	2767	3350	3233	2688	
<u>Essence de Geranium bourbon</u>																					
119	170	30	46	56	38	29	30	19	37	q	86	119	20	36	37	26	23	20	17	25	
3014	4378	748	1188	1513	929	781	872	538	843	v	2188	3090	503	947	955	685	640	595	433	601	
2533	2575	2493	2583	2702	2445	2693	2907	2832	2278	p	2544	2597	2515	2631	2581	2635	2783	2975	2547	2404	
<u>QUADELOUPE</u>																					
<u>Bananes</u>																					
79643	105108	35452	26696	14470	28490	23287	21310	36698	22089	q	77596	104150	34588	26676	14416	28490	23287	21310	36698	22089	
11307	13296	4811	3483	1770	3232	2641	2418	4228	2048	v	11102	13170	4695	3479	1765	3232	2641	2418	4228	2048	
142	126	136	130	122	113	113	113	115	93	p	143	117	136	130	122	113	113	113	115	93	
<u>Sucre</u>																					
122877	161822	34024	100929	17822	9047	35447	58410	25896	705	q	70967	107414	24015	71013	6515	5871	18049	29944	7856	-	
16380	19900	4149	12065	2431	1255	5678	9287	4022	751	v	10796	13178	3059	9365	917	3283	5229	5229	1429	-	
133	123	122	120	136	139	160	159	155	107	p	152	123	128	132	141	141	182	175	182	-	
<u>Rhum</u>																					
7442	8312	1721	1293	2151	3147	2703	1071	2040	2159	q	7442	8194	1721	1260	2082	3131	2703	1071	2032	2148	
2567	2965	619	481	752	1113	909	368	819	690	v	2567	2952	619	478	743	1112	909	368	814	684	
345	357	360	372	350	354	336	344	401	320	p	345	360	379	357	355	336	344	401	318	349	
<u>MARTINIQUE</u>																					
<u>Bananes</u>																					
148786	197420	23257	93277	28003	52883	54365	43251	39096	36632	q	148105	191205	22957	90139	25494	52615	54361	43251	39095	36631	
20362	24637	3148	12084	3408	5997	6280	4906	4497	3384	v	20265	23848	3107	11684	3090	5967	6279	4906	4498	3384	
137	125	135	130	122	113	116	113	115	92	p	137	125	135	130	121	113	116	113	115	92	
<u>Ananas frais</u>																					
4029	4020	361	1014	313	2332	1236	1192	933	2014	q	4022	4020	361	1014	313	2332	1236	1192	933	2011	
408	406	37	102	32	235	125	121	94	179	v	407	406	37	102	32	235	125	121	94	179	
101	101	102	101	102	101	101	102	101	89	p	101	101	102	101	102	101	101	102	101	89	

C - Tableau.3: Exportations des principaux produits des D.O.M.

q = quantités en tonnes

v = valeurs en 1000 \$

p = valeur unitaire:  $\frac{v}{q}$ 

Exportations f.o.b. vers le Monde										P A Y S P R O D U I T S	Exportations f.o.b. vers la C.E.E.										
Années		Trimestres									q v p	Années		Trimestres							
1967	1968	I-68	II-68	III-68	IV-68	I-69	II-69	III-69	IV-69			1967	1968	I-68	II-68	III-68	IV-68	I-69	II-69	III-69	IV-69
											<u>MARTINIQUE(suite)</u>										
											<u>Sucre</u>										
37894	27823	589	20375	6810	49	1391	16163	4976	1112	q	37693	25512	589	20225	4698	-	1341	16113	4906	982	
5826	4374	97	3238	1030	9	257	2849	879	27	v	5789	4051	97	3209	745	-	246	2839	864	2	
154	157	165	159	151	184	185	178	177		p	154	159	165	159	158	-	183	176	176		
											<u>Conserves d'ananas</u>										
6110	6734	1042	689	2612	2391	3593	1586	2307	2150	q	6092	6716	1038	685	2607	2386	3578	1575	2296	2151	
2736	2614	419	264	1001	930	1378	653	972	745	v	2727	2606	417	262	999	928	1372	648	967	746	
448	388	402	383	383	389	384	412	421	347	p	448	388	402	382	383	389	383	411	421	347	
											<u>Jus d'ananas</u>										
1840	2321	343	899	522	557	854	340	-	514	q	1791	2261	342	882	491	546	839	-	-	-	
277	309	51	111	71	76	93	36	-	52	v	265	297	51	107	65	74	90	-	-	-	
151	133	149	123	136	136	136	109	106	101	p	148	131	149	121	132	136	107	-	-	-	
											<u>Rhum</u>										
8616	9739	2254	1721	1795	4269	2344	1813	2633	2710	q	8485	9604	2234	1694	1470	4205	2314	1777	2579	2639	
4012	4696	1043	786	763	2104	1185	1016	1389	1208	v	3923	4578	1027	762	741	2048	1159	987	1352	1157	
466	482	463	457	425	493	506	560	528	446	p	462	477	460	450	504	487	501	555	524	438	
											<u>GUYANE</u>										
											<u>Cravattes fraîches, réfrigérées</u>										
1994	1692	404	476	503	309	593	981	690	727	q	44	47	2	4	32	9	2	11	27	-	
2854	2383	571	687	697	428	761	1189	906	804	v	70	73	3	6	51	13	3	16	37	-	
1431	1408	1413	1443	1386	1385	1283	1212	1313	1106	p	1591	1553	1500	1500	1594	1444	1500	1455	1370	-	

C - Tableau 4: Importations des E.A.M.A. par classes de produits

v = valeurs en 1000 \$

C S T	PRODUITS E.A.M.A.	Code	Importations c.a.f. en provenance du Monde											
			Années		Trimestres									
			1967	1968	I-68	II-68	III-68	IV-68	I-69	II-69	III-69	IV-69		
	<b>ANIMAUX VIVANTS ET PRODUITS ALIMENTAIRES</b>	0												
	Mauritanie	Mau.	590 <sup>4</sup>											
	Mali	Mali	7326											
	Haute-Volta	H.V.	8130	7711	2127	1881	1791	1912						
	Niger	Nig.	5530		748	1081								
	Sénégal	Sén.												
	Côte-d'Ivoire	C.I.	30966		8848	9475								
	Togo	Togo		5373	1481	1132	1276	1484						
	Dahomey	Dah.												
	Cameroun Or.	C.O.	15448		4259	3853								
	Tchad	Tch.	4714	3459	865	1366	412	816						
	Centrafrique	RCA	4160	3708	774	918	779	1237						
	Gabon	Gab.	5825	6456	1707	1652	1372	1770						
	Congo R.P.	C.R.P.	8298	9025	1856	2326	2095	2748						
	Congo R.D.	CRD												
	Rwanda	RWa.												
	Burundi	Bur.												
	Somalie	Som.												
	Madagascar	Mad.	10500		2500									
	<b>BOISSONS ET TABACS</b>	1												
	Mauritanie	Mau.	330											
	Mali	Mal.	864											
	Haute-Volta	H.V.	1244	810	167	210	194	239						
	Niger	Nig.	1703		353	339								
	Sénégal	Sén.												
	Côte-d'Ivoire	C.I.	7780		2419	2188								
	Togo	Togo		3493	820	682	872	1119						
	Dahomey	Dah.												
	Cameroun Or.	C.O.	5679		1671	1277								
	Tchad	Tch.	1040	1580	169	190	152	1069						
	Centrafrique	RCA	1164	1232	206	338	224	464						
	Gabon	Gab.	4393	3923	1040	1059	848	976						
	Congo R.P.	C.R.P.	3047	3045	968	568	554	955						
	Congo R.D.	CRD												
	Rwanda	RWa.												
	Burundi	Bur.												
	Somalie	Som.												
	Madagascar	Mad.	5500		1600									
	<b>MATIERES PREMIERES AUTRES QUE LES COMBUSTIBLES MINERAUX</b>	2												
	Mauritanie	Mau.	243											
	Mali	Mali	2401											
	Haute-Volta	H.V.	3370	4258	1156	1130	911	1061						
	Niger	Nig.	1934		280	614								
	Sénégal	Sén.												
	Côte-d'Ivoire	C.I.	4162		794	607								
	Togo	Togo		1768	515	403	452	398						
	Dah.	Dah.												
	Cameroun Or.	C.O.	1644		899	187								
	Tchad	Tch.	887	1014	246	275	305	188						
	Centrafrique	RCA	525	459	151	89	71	148						
	Gabon	Gab.	737	795	181	182	109	323						
	Congo R.P.	C.R.P.	383	616	118	163	133	202						
	Congo R.D.	CRD												
	Rwanda	RWa.												
	Burundi	Bur.												

1) 1968 Cameroun Fédéral

C - Tableau 4 (suite)

Code	Importations c.a.f. en provenance de la C.E.E.										Exportations f.o.b. de la C.E.E. vers les E.A.M.A.									
	Années		Trimestres								Années		Trimestres							
	1967	1968	I-68	II-68	III-68	IV-68	I-69	II-69	III-69	IV-69	1967	1968	I-68	II-68	III-68	IV-68	I-69	II-69	III-69	IV-69
0																				
Mau.	2532										2551	2863	625	897	735	606	769	611	1071	
Mali	106										1193	1239	425	150	175	489	209	333	1019	
H.V.											3324	3036	796	887	696	657	539	597	697	
Niger	3634		581	532							2312	1938	372	300	559	707	447	667	795	
Sén.											23755	25182	5597	5878	5196	8521	6809	6914	7690	
C.I.	19613		6352	6942							17099	21982	4226	6679	5617	5460	4179	3758	3471	
Togo		2629	636	565	585	843					2035	2671	547	606	526	992	548	495	623	
Dah.											2963	3659	733	694	1032	1300	683	1097	450	
C.O.	10507		2833	2545							9509	10792	2562	2116	3065	3049	3181	2664	2095	
Tch.	2226	1580	227	576	294	483					989	885	190	161	215	319	273	305	282	
RCA	3191	3052	620	730	632	1070					2322	2196	584	407	1125	664	641	438	475	
Gab.	4476	4790	1357	1160	1012	1261					3660	3789	889	668	1172	1060	1099	1209	1245	
C.R.P.	5183	5035	1197	1475	829	2795					4356	4836	1261	1111	1155	1309	1290	1614	1435	
CRD.											11273	16061	3949	5304	4067	2741	5301	4800	4839	
RWa.											253	342	60	96	85	101	97	66	67	
Bur.											698	858	257	205	190	206	212	205	184	
Som.											2021	1677	326	321	557	473	439	671	739	
Mad.	7900		1500								5983	6208	2073	1176	1636	1323	1708	1628	1469	
1																				
Mau.	288										245	235	56	52	48	79	68	59	52	
Mali	106										54	101	11	12	54	24	31	58	21	
H.V.											319	354	87	70	88	109	80	92	113	
Nig.	663		124	145							522	445	92	73	126	154	122	147	122	
Sén.											1747	1901	440	418	399	544	471	574	427	
C.I.	2951		822	635							9895	3323	821	616	776	1110	714	738	801	
Togo		1130	277	235	259	359					894	905	215	162	195	333	230	279	215	
Dah.											675	906	198	174	241	293	226	220	243	
C.O.	1987		539	508							2084	2150	430	480	668	572	486	671	571	
Tch.	442	227	61	43	46	77					244	190	36	35	55	64	62	71	86	
RCA	334	362	67	93	78	124					313	356	94	83	95	84	71	118	85	
Gab.	2607	2050	518	554	461	517					2260	1677	371	458	434	416	459	514	459	
C.R.P.	789	865	189	234	171	271					816	953	260	190	261	242	238	237	195	
CRD.											979	1723	253	580	321	569	665	1106	661	
RWa.											28	64	12	20	9	23	23	23	17	
Bur.											119	80	35	15	10	20	13	17	33	
Som.											388	423	113	86	106	118	58	133	94	
Mad.	3000		900								2463	3028	618	662	814	934	693	679	521	
2																				
Mau.	159										102	196	42	24	20	110	97	49	23	
Mali	224										16	17	2	1	6	8	8	1	2	
H.V.											33	61	26	14	8	13	47	57	18	
Nig.	87		11	11							84	33	6	4	9	14	9	9	24	
Sén.											865	1180	439	313	209	219	370	133	307	
C.I.	1174		314	205	67	35					1111	964	192	178	270	324	347	275	244	
Togo		201	43	56							194	205	43	63	49	50	84	166	104	
Dah.											58	163	19	27	56	61	28	57	58	
C.O.	1175		586	90							1398	1199	398	180	336	285	501	407	396	
Tch.	442	214	61	43	46	64					69	60	11	11	17	21	21	11	7	
RCA	108	71	12	10	10	33					101	84	13	29	11	31	7	22	16	
Gab.	362	340	70	101	22	147					122	196	81	19	36	60	170	71	93	
C.R.P.	208	245	68	58	53	66					266	274	66	33	127	48	37	52	39	
CRD.											1933	1632	312	598	396	326	348	520	535	
RWa.											271	352	95	96	75	86	56	121	130	
Bur.											687	543	105	221	138	79	83	108	128	

1) 1968 Cameroun Fédéral

C - Tableau 4: Importations des E.A.M.A. par classes de produits

v = valeurs en 1000 \$

C S T	PRODUITS E.A.M.A.	Code	Importations c.a.f. en provenance du Monde										
			Années		Trimestres								
			1967	1968	I-68	II-68	III-68	IV-68	I-69	II-69	III-69	IV-69	
	<u>2 MATIÈRES PREMIÈRES AUTRES QUE LES COMBUSTIBLES MINÉRAUX (suite)</u>	2											
	Somalie	Som.											
	Madagascar	Mad.	2700		1200								
	<u>3 COMBUSTIBLES MINÉRAUX, LUBRIFIANTS ET PRODUITS CONNEXES</u>	3											
	Mauritanie	Mau.	1348										
	Mali	Mali	3943										
	Haute-Volta	H.V.	2376	2763	666	715	693	689					
	Niger	Nig.	2732		424	707							
	Sénégal	Sén.											
	Côte-d'Ivoire	C.I.	14369		4070	5047							
	Togo	Togo		2170	634	628	396	512					
	Dahomey	Dah.											
	Cameroun Or.	C.O.	10065		2771	2822							
	Tchad	Tch.	5518	5528	1201	1773			2808				
	Centrafrique	RCA	1936	1718	297	517	297	607					
	Gabon	Gab.	4068		530	881	1071	1351					
	Congo R.P.	C.R.P.	4903	2474	744	1122	1082	474					
	Congo R.D.	CRD											
	Rwanda	RWa.											
	Burundi	Bur.											
	Somalie	Som.											
	Madagascar	Mad.	8500		2500								
	<u>4 CORPS GRAS, GRAISSES ET HUILES D'ORIGINE ANIMALE OU VÉGÉTALE</u>	4											
	Mauritanie	Mau.	90										
	Mali	Mali	1293										
	Haute-Volta	H.V.	367	304	79	87	57	81					
	Niger	Nig.	221		63	175							
	Sénégal	Sén.											
	Côte-d'Ivoire	C.I.	3685		761	358							
	Togo	Togo		241	53	42	67	79					
	Dahomey	Dah.											
	Cameroun Or.	C.O.	590		130	247							
	Tchad	Tch.	72	106	17	44	38	7					
	Centrafrique	RCA	196	312	82	67	73	90					
	Gabon	Gab.	276	489	90	82	145	172					
	Congo R.P.	C.R.P.	282	225	33	41	59	92					
	Congo R.D.	CRD											
	Rwanda	RWa.											
	Burundi	Bur.											
	Somalie	Som.											
	Madagascar	Mad.	300		100								
	<u>5 PRODUITS CHIMIQUES</u>	5											
	Mauritanie	Mau.	1714										
	Mali	Mali	4487										
	Haute-Volta	H.V.	2357	2648	726	715	595	612					
	Niger	Nig.	2228		385	575							
	Sénégal	Sén.											
	Côte-d'Ivoire	C.I.	21635		7204	5179							
	Togo	Togo		4112	1025	1176	845						

1) 1968 : Cameroun Fédéral



C - Tableau 4 (suite)

Code	Importations c.a.f. en provenance de la C.E.E.										Exportations f.o.b. de la C.E.E. vers les E.A.M.A.									
	Années		Trimestres								Années		Trimestres							
	1967	1968	I-68	II-68	III-68	IV-68	I-69	II-69	III-69	IV-69	1967	1968	I-68	II-68	III-68	IV-68	I-69	II-69	III-69	IV-69
2																				
Som.	600		300								88	96	12	22	33	29	21	21	10	
Mad.											589	969	306	166	258	239	164	247	243	
3																				
Mau.	489										282	456	177	62	78	139	75	152	99	
Mali	790										300	261	70	51	79	61	44	51	49	
H.V.											148	189	39	40	41	69	23	21	29	
Nig.	513		84	72							142	171	60	30	51	30	64	62	239	
Sén.											6044	2989	1183	358	651	797	1902	1227	1567	
C.I.	1559		567	916	134	61					1479	2328	582	622	679	445	551	606	420	
Togo		338	67	76							228	242	60	94	50	38	63	162	171	
Dah.											761	310	73	72	124	41	296	146	124	
C.O.	5265		802	679							2765	2305	602	615	673	415	669	742	618	
Tch.	323	676	175	175	98	228					127	98	31	11	39	17	30	65	99	
RCA	903	1296	153	346	239	558					233	144	20	30	78	16	64	64	33	
Gab.	1719	560	125	152	163	120					410	380	73	85	127	95	102	132	135	
C.R.P.	2013	900	178	239	256	227					806	724	223	128	217	156	70	135	120	
GRD											3125	2367	547	480	754	586	317	298	254	
RWa.											18	30	11	4	11	8	8	1	12	
Bur.											19	52	1	20	1	8	1	8	1	
Som.											266	390	101	6	121	162	87	143	62	
Mad.	1300		200								598	510	104	109	150	147	176	232	259	
4																				
Mau.	4										1	-	-	-	-	-	-	1	4	
Mali	733										113	196	1	76	117	2	1	1	1	
H.V.											230	188	50	59	37	42	106	35	92	
Nig.	107		6	165							93	103	3	33	37	30	39	15	23	
Sén.											1054	818	272	148	251	147	110	151	166	
C.I.	568		264	242	8	5					84	113	20	30	30	33	35	47	25	
Togo		20	4	3							18	19	4	4	5	6	8	6	14	
Dah.											99	112	32	18	34	28	18	4	7	
C.O.	521		97	211							482	499	199	38	117	145	113	62	34	
Tch.	25	14	3	5	2	4					15	26	9	6	6	5	5	6	5	
RCA	13	20	3	4	6	7					14	19	3	5	8	3	19	5	2	
Gab.	48	101	26	17	15	43					51	88	15	14	38	21	32	61	70	
C.R.P.	86	174	16	30	53	75					75	204	37	40	56	71	67	51	47	
GRD											75	116	4	28	54	30	48	46	94	
RWa.											6	19	4	1	7	1	1	9	6	
Bur.											26	23	12	2	6	3	3	19	14	
Som.											136	506	183	121	60	144	60	231	39	
Mad.	100										100	254	101	22	27	104	144	58	103	
5																				
Mau.	1050										923	982	231	276	273	202	361	293	166	
Mali	3757										2256	2963	480	758	1234	497	471	469	726	
H.V.											1548	1548	523	348	408	369	356	363	383	
Nig.	1584		325	474							1074	1498	318	309	382	480	428	333	385	
Sén.											11565	10870	3084	2489	2873	2424	2919	3172	2488	
C.I.	19375		6388	4334	939	629					19004	19185	5570	4414	4206	4995	6665	5755	4414	
Togo		3302	886	848							2800	3042	790	622	838	792	699	759	675	

1) 1968 : Cameroun Fédéral

C - Tableau 4 : Importations des E.A.M.A. par classes de produits

v = valeurs en 1000 \$

C S T	PRODUITS E.A.M.A.	Code	Importations c.a.f. en provenance du Monde											
			Années		Trimestres									
			1967	1968	I-68	II-68	III-68	IV-68	I-69	II-69	III-69	IV-69		
	<b>5 PRODUITS CHIMIQUES (suite)</b>	5												
	Dahomey	Dah.												
	Cameroun Or.	C.O.	21167		5203	7044								
	Tchad	Tch.	3040		421	644		598		583				
	Centrafrique	RCA	3682	2246	760	355		1014		1220				
	Gabon	Gab.	4171	4357	1447	999		789		1122				
	Congo R.P.	C.R.P.	5501	5833	1157	1351		1421		1904				
	Congo R.D.	CRD												
	Rwanda	RWa.												
	Burundi	Bur.												
	Somalie	Som.												
	Madagascar	Mad.	15500		4200									
	<b>6 ARTICLES MANUFACTURES</b>	6+8												
	Mauritanie	Mau.	7801											
	Mali	Mali	20162											
	Haute-Volta	H.V.	12388	14394	3131	3279	3200	4784						
	Niger	Nig.	20326		4367	3940								
	Sénégal	Sén.												
	Côte-d'Ivoire	C.I.	107026		34132	24315								
	Togo	Togo		19424	4983	4046	4866	5529						
	Dahomey	Dah.												
	Cameroun Or.	C.O.	71351		19342	15164								
	Tchad	Tch.	11076	11537	2404	3006	2664	3463						
	Centrafrique	RCA	13345	12743	2679	3575	2506	3981						
	Gabon	Gab.	21407	22773	6017	5719	4465	18606						
	Congo R.P.	C.R.P.	31845	31819	7651	9508	5804	8856						
	Congo R.D.	CRD												
	Rwanda	RWa.												
	Burundi	Bur.												
	Somalie	Som.												
	Madagascar	Mad.	56900		13900									
	<b>7 MACHINES ET MATERIEL DE TRANSPORT</b>	7												
	Mauritanie	Mau.	19433											
	Mali	Mali	11215											
	Haute-Volta	H.V.	6103	8108	1668	1716	1576	3148						
	Niger	Nig.	9327		3688	2892								
	Sénégal	Sén.												
	Côte-d'Ivoire	C.I.	73608		22722	19924	2997	2765						
	Togo	Togo		10419	2422	2235								
	Dahomey	Dah.												
	Cameroun Or.	C.O.	50890		15676	12484								
	Tchad	Tch.	10327	8314	2145	2307	2192	1670						
	Centrafrique	RCA	14771	12080	2444	3558	1823	4255						
	Gabon	Gab.	25489	23689	6032	5826	5227	6604						
	Congo R.P.	C.R.P.	27150	29531	5888	8261	5844	9538						
	Congo R.D.	CRD												
	Rwanda	RWa.												
	Burundi	Bur.												
	Somalie	Som.												
	Madagascar	Mad.	45300		10300									

1) 1968 : Cameroun Fédéral

C - Tableau 4 (suite)

Code	Importations c.a.f. en provenance de la C.E.E.										Exportations f.o.b. de la C.E.E. vers les E.A.M.A.									
	Années		Trimestres								Années		Trimestres							
	1967	1968	I-68	II-68	III-68	IV-68	I-69	II-69	III-69	IV-69	1967	1968	I-68	II-68	III-68	IV-68	I-69	II-69	III-69	IV-69
5																				
Dah.											2202	2933	606	677	812	838	1067	1033	852	
C.O.	14596		3626	4791							12128	14179	3628	3639	3522	3390	4769	4393	2861	
Tch.	2746	1977	401	578	516		482				2185	2551	500	460	286	1305	505	699	649	
RCA.	3480	3016	676	330	943		1067				2951	2279	453	559	438	829	848	531	292	
Gab.	3212	3394	1160	761	675		798				2949	3404	1050	508	897	949	1121	1235	897	
C.R.P.	5153	5274	1092	1298	1087		1797				5529	6188	1466	971	2162	1589	1130	1662	1190	
CRD											10682	16502	3512	4457	4176	4357	4155	5276	5480	
RWa.											573	728	257	185	100	108	108	351	92	
Bur.											927	1159	345	134	275	405	352	169	142	
Som.											1749	2243	481	596	509	657	476	496	559	
Mad.	14500		4000								12650	13177	3276	2638	3873	3390	3953	3587	3232	
6+8																				
Mau.	6273										6822	6739	1775	930	1491	2543	1597	2038	1924	
Mali	4856										2062	4615	874	566	1611	1764	903	1970	816	
H.V.											5797	6662	1297	1240	1550	2575	2071	1970	1464	
Nig.	12306		2598	2416							11016	8619	2051	1298	2547	2723	2006	2337	1935	
Sén.											44776	39623	11497	7194	8735	12197	13695	11099	9627	
C.I.	85032		25820	18209							81913	83947	23556	16558	19185	24648	21977	20272	17335	
Togo											5967	7280	1696	1219	1887	2478	2304	2749	2002	
Dah.		7655	1931	1708	2065	1951					11544	11279	2917	2087	2353	3922	3418	3723	2953	
C.O.	60419		15098	12234							51363	47610	12421	9549	11555	14085	14102	13362	11130	
Tch.	8349	8712	1823	2510	1638	2741					5600	6507	1703	1556	1446	1802	1502	1602	1379	
RCA.	10464	10012	2165	2769	1859	3219					8323	8151	1996	1747	1942	2466	2061	1988	1726	
Gab.	18970	19855	5417	4997	3959	5482					15374	16663	4216	3003	4375	5069	4384	6648	5186	
C.R.P.	26032	27070	6521	8287	4902	7360					23616	22749	6725	4995	5598	5431	5179	6218	4463	
CRD											39685	56514	11589	14186	15240	15499	13775	16162	16394	
RWa.											1612	1988	458	460	477	593	428	501	466	
Bur.											2089	2585	714	602	586	683	628	598	595	
Som.											5666	6643	1658	1821	1304	1860	1489	1773	1651	
Mad.	49400		12300								41214	49007	12519	10964	12689	12835	12104	12393	8404	
7																				
Mau.	10086										12695	11122	5684	973	2547	1918	1786	2902	2131	
Mali	5692										3655	5470	1256	677	1252	2285	1508	1468	1272	
H.V.											4481	7897	1157	1003	2411	3326	2091	2255	2544	
Nig.	7046		2819	2100							6246	10333	1565	1273	1787	5708	4227	2243	1560	
Sén.											98908	30683	8414	5095	7165	10009	9492	9731	8571	
C.I.	58789		16902	14989							66387	70445	15344	15798	18228	21075	19631	21020	19348	
Togo		8060	1869	1758	2276	2157					5982	7774	1693	1295	1995	2791	2177	1910	1518	
Dah.											9532	6829	1563	1308	2015	1943	1657	2318	1616	
C.O.	39560		11471	8832							35713	34261	8301	6329	8901	10730	10658	10130	10231	
Tch.	8552	6618	1800	1655	1850	1313					6270	5921	1784	1078	1340	1719	1140	1419	1599	
RCA.	13566	10001	2232	3032	1487	3250					10019	8165	1919	1789	2449	2008	1529	3355	2292	
Gab.	18292	16058	3983	3708	3806	4561					15243	15776	3278	2901	4221	5376	4956	4667	4719	
C.R.P.	22047	23124	5057	6765	4155	7147					19901	26112	8037	5397	6096	6582	7354	5468	4615	
CRD											51556	65921	11104	14322	16683	23812	26843	23320	21879	
RWa.											2137	1783	425	430	419	509	364	485	364	
Bur.											2951	4127	2129	521	455	1022	879	560	508	
Som.											4703	7200	1115	1641	2416	2028	1213	1958	2045	
Mad.	33600		8500								29903	39696	13020	7376	9125	10175	10966	10069	7464	

C - Tableau 5: Importations des T.O.M. par classes de produits

v = valeurs en 1000 \$

C S T	PRODUITS T.O.M.	Code	Importations c.a.f. en provenance du Monde										
			Années		Trimestres								
			1967	1968	I-68	II-68	III-68	IV-68	I-69	II-69	III-69	IV-69	
	<u>0 ANIMAUX VIVANTS ET PRODUITS ALIMENTAIRES</u>	0											
	Curacao	Cur.			4117	4614							
	Aruba	Aru.			3013	2329							
	Suriname	Sur.											
	Territoire français Afars-Issas	T.A.I.	4870										
	Comores	Com.											
	Saint-Pierre-et-Miquelon	S.P.M.											
	Nouvelle-Calédonie	N.C.											
	Polynésie française	P.fr.											
	<u>1 BOISSONS ET TABACS</u>	1											
	Curacao	Cur.			378	430							
	Aruba	Aru.			229	237							
	Suriname	Sur.											
	Territoire français Afars-Issas	T.A.I.	2770										
	Comores	Com.											
	Saint-Pierre-et-Miquelon	S.P.M.											
	Nouvelle-Calédonie	N.C.											
	Polynésie française	P.fr.											
	<u>2 MATIERES PREMIERES AUTRES QUE LES COMBUSTIBLES MINERAUX</u>	2											
	Curacao	Cur.			202	211							
	Aruba	Aru.			112	143							
	Suriname	Sur.											
	Territoire français Afars-Issas	T.A.I.	150										
	Comores	Com.											
	Saint-Pierre-et-Miquelon	S.P.M.											
	Nouvelle-Calédonie	N.C.											
	Polynésie française	P.fr.											
	<u>3 COMBUSTIBLES MINERAUX LUBRIFIANTS ET PRODUITS CONNEXES</u>	3											
	Curacao	Cur.			57112	52584							
	Aruba	Aru.			77275	76015							
	Suriname	Sur.											
	Territoire français Afars-Issas	T.A.I.	585										
	Comores	Com.											
	Saint-Pierre-et-Miquelon	S.P.M.											
	Nouvelle-Calédonie	N.C.											
	Polynésie française	P.fr.											
	<u>4 CORPS GRAS, GRAISSES ET HUILES D'ORIGINE ANIMALE OU VEGETALE</u>	4											
	Curacao	Cur.			34	60							
	Aruba	Aru.			43	75							
	Suriname	Sur.											
	Territoire français Afars-Issas	T.A.I.	366										
	Comores	Com.											
	Saint-Pierre-et-Miquelon	S.P.M.											
	Nouvelle-Calédonie	N.C.											
	Polynésie française	P.fr.											

C - Tableau 5 (suite)

Code	Importations c.a.f. en provenance de la C.E.E.										Exportations i.o.b. de la C.E.E. vers les T.O.M.									
	Années		Trimestres								Années		Trimestres							
	1967	1968	I-68	II-68	III-68	IV-68	I-69	II-69	III-69	IV-69	1967	1968	I-68	II-68	III-68	IV-68	I-69	II-69	III-69	IV-69
0																				
Cur.			831	951							5432 <sup>1</sup>	4193	929	998	1242	1024	1032	1119	1049	
Aru.			350	391							1576	1576	360	387	448	379	379	419	415	
Sur.											2276	2605	596	595	798	616	618	685	788	
T.A.I.	2445										2026	1507	355	331	346	475	518	468	340	
Com.												321	76	22	145	78	59	90	86	
S.P.M.											275	333	80	69	90	94	82	97	102	
N.-C.											7717	3869	822	807	1126	1114	1051	1322	1253	
P.fr.											.	4071	796	1027	1449	799	698	948	1073	
1																				
Cur.			116	146							1314 <sup>1</sup>	1004	220	207	251	326	282	346	288	
Aru.			67	80							483	131	106	113	123	191	191	115	148	
Sur.											672	561	89	161	171	154	179	179	173	
T.A.I.	832										1253	965	135	229	360	241	186	135	272	
Com.												161	50	24	47	40	46	44	57	
S.P.M.											211	258	50	46	111	51	70	75	47	
N.-C.											3262 <sup>2</sup>	1778	421	315	455	587	531	460	732	
P.fr.											.	1753	419	483	410	441	345	373	341	
2																				
Cur.			16	18							184 <sup>1</sup>	127	23	30	42	32	23	36	36	
Aru.			8	8							32	15	7	5	5	6	6	13	15	
Sur.											189	198	66	35	48	49	47	38	56	
T.A.I.	114										28	20	4	3	3	6	4	2	3	
Com.												16	5	4	2	1	6	6	2	
S.P.M.											23	27	1	12	1	14	1	1	1	
N.-C.											166 <sup>2</sup>	152	51	31	42	28	38	73	39	
P.fr.											.	60	13	10	24	13	12	23	3	
3																				
Cur.			308	50							435 <sup>1</sup>	1586	120	283	909	274	986	861	346	
Aru.											1	1	3	1	1	1	1	10	420	
Sur.											21	14	3	3	6	2	5	3	3	
T.A.I.	30										42	52	12	10	5	25	13	1	21	
Com.												13	10	1	2	2	1	1	1	
S.P.M.											6	2	1	1	1	1	2	2	2	
N.-C.											326 <sup>2</sup>	929	262	237	187	243	18	11	37	
P.fr.											.	1696	160	633	796	107	55	9	27	
4																				
Cur.			18	25							121 <sup>1</sup>	124	22	30	29	43	20	31	33	
Aru.				1							6	1	1	1	3	3	1	1	1	
Sur.											242	885	56	68	371	390	377	550	45	
T.A.I.	198										146	185	56	12	71	46	46	39	48	
Com.												30	7	7	5	11	8	6	1	
S.P.M.											12 <sup>2</sup>	11	3	1	6	1	4	1	1	
N.-C.											623	285	77	38	78	92	89	56	88	
P.fr.											.	373	74	69	151	79	16	117	220	

1) Y compris Aruba

2) y compris la Polynésie française

C - Tableau 5: Importations des T.O.M. par classes de produits

v = valeurs en 1000 \$

C S T	PRODUITS T.O.M.	Code	Importations c.a.f. en provenance du Monde										
			Années		Trimestres								
			1967	1968	I-68	II-68	III-68	IV-68	I-69	II-69	III-69	IV-69	
	<u>5 PRODUITS CHIMIQUES</u>	5											
	Curacao	Cur.			2456	3339							
	Aruba	Aru.			1048	1398							
	Suriname	Sur.											
	Territoire français Afars-Issas	T.A.I.	197										
	Comores	Com.											
	Saint-Pierre-et-Miquelon	S.P.M.											
	Nouvelle-Calédonie	N.C.											
	Polynésie française	P.fr.											
	<u>6-8 ARTICLES MANUFACTURÉS</u>	6-8											
	Curacao	Cur.			11325	12136							
	Aruba	Aru.			3300	3095							
	Suriname	Sur.											
	Territoire français Afars-Issas	T.A.I.	14295										
	Comores	Com.											
	Saint-Pierre-et-Miquelon	S.P.M.											
	Nouvelle-Calédonie	N.C.											
	Polynésie française	P.fr.											
	<u>7 MACHINES ET MATERIEL DE TRANSPORT</u>	7											
	Curacao	Cur.			4720	5445							
	Aruba	Aru.			3141	2573							
	Suriname	Sur.											
	Territoire français Afars-Issas	T.A.I.	1066										
	Comores	Com.											
	Saint-Pierre-et-Miquelon	S.P.M.											
	Nouvelle-Calédonie	N.C.											
	Polynésie française	P.fr.											



C - Tableau 6: Importations des D.O.M. par classes de produits

v = valeurs en 1000 \$

C S T	PRODUITS D.O.M.	Code	Importations c.a.f. en provenance du Monde										
			Années		Trimestres								
			1967	1968	I-68	II-68	III-68	IV-68	I-69	II-69	III-69	IV-69	
	<b>0 ANIMAUX VIVANTS ET PRODUITS ALIMENTAIRES</b>	0											
	Réunion	Réu.	31574		6884	7453	7903						
	Guadeloupe	Gua.	20392		5726	4814	5821						
	Martinique	Mar.	22908		5980	4934	6864						
	Guyane	Guy.	7519		2033	2327	2479						
	<b>1 BOISSONS ET TABACS</b>	1											
	Réunion	Réu.	4922		1449	1220	1340						
	Guadeloupe	Gua.	4216		950	922	1271						
	Martinique	Mar.	3243		726	775	867						
	Guyane	Guy.	1779		468	510	601						
	<b>2 MATIÈRES PREMIÈRES AUTRES QUE LES COMBUSTIBLES MINÉRAUX</b>	2											
	Réunion	Réu.	2750		475	771	688						
	Guadeloupe	Gua.	2103		446	353	453						
	Martinique	Mar.	1623		339	327	443						
	Guyane	Guy.	128		27	23	103						
	<b>3 COMBUSTIBLES MINÉRAUX LUBRIFIANTS ET PRODUITS CONNEXES</b>	3											
	Réunion	Réu.	3086		820	815	938						
	Guadeloupe	Gua.	5277		1150	1439	1282						
	Martinique	Mar.	5201		1011	1383	1540						
	Guyane	Guy.	1627		576	475	564						
	<b>4 CORPS GRAS, GRAISSES ET HUILES D'ORIGINE ANIMALE OU VÉGÉTALE</b>	4											
	Réunion	Réu.	1770		523	291	439						
	Guadeloupe	Gua.	1222		395	227	452						
	Martinique	Mar.	1533		463	299	459						
	Guyane	Guy.	193		46	35	87						
	<b>5 PRODUITS CHIMIQUES</b>	5											
	Réunion	Réu.	12083		3267	2676	3493						
	Guadeloupe	Gua.	9280		2756	2331	2728						
	Martinique	Mar.	10963		2623	2318	3699						
	Guyane	Guy.	2360		607	660	669						
	<b>6-8 ARTICLES MANUFACTURÉS</b>	6-8											
	Réunion	Réu.	37706		9206	9314	10597						
	Guadeloupe	Gua.	35410		9825	8381	9318						
	Martinique	Mar.	38915		9398	9351	9561						
	Guyane	Guy.	14381		4254	4975	4473						
	<b>7 MACHINES ET MATÉRIEL DE TRANSPORT</b>	7											
	Réunion	Réu.	22449		6175	6386	5609						
	Guadeloupe	Gua.	21678		5960	3916	3780						
	Martinique	Mar.	21024		5749	4183	4583						
	Guyane	Guy.	14093		4248	3628	4155						



C - Tableau 6 (suite)

Code	Importations c.a.f. en provenance de la C.E.E.										Exportations f.o.b. de la C.E.E. vers les D.O.M.									
	Années		Trimestres								Années		Trimestres							
	1967	1968	I-68	II-68	III-68	IV-68	I-69	II-69	III-69	IV-69	1967	1968	I-68	II-68	III-68	IV-68	I-69	II-69	III-69	IV-69
0																				
Réu.	14034		3476	3429	3591						12580 <sup>1)</sup>	13191	2557	2282	4067	4285	3009	3063	3172	
Guy.	15655		4339	3375	4293						30111 <sup>2)</sup>	14231	3536	3173	3630	3892	4340	4106	3686	
Mar.	17570		4700	3786	5284							16164	3911	3636	4721	3896	4563	4475	4073	
Guy.	3993		1176	1077	1358						3341	4197	1035	830	1058	1274	940	1178	783	
1																				
Réu.	2442		753	700	640						2119 <sup>1)</sup>	2438	595	417	744	682	699	636	649	
Gua.	3745		756	717	1055						5982 <sup>2)</sup>	3192	728	664	970	830	637	793	758	
Mar.	2838		575	610	719							2384	497	517	677	693	571	654	629	
Guy.	1583		407	439	533						1289	1519	345	357	454	363	333	346	338	
2																				
Réu.	216		52	48	35						135 <sup>1)</sup>	134	28	24	36	46	28	41	51	
Gua.	1485		310	236	337						1927 <sup>2)</sup>	868	229	181	231	227	224	217	212	
Mar.	1085		276	196	261							764	196	140	201	227	257	223	170	
Guy.	85		25	16	20						37	51	14	11	9	17	14	22	15	
3																				
Réu.	288		61	52	90						148 <sup>1)</sup>	160	38	34	51	37	68	76	41	
Gua.	64		12	4	27						153 <sup>2)</sup>	127	25	33	18	51	20	47	18	
Mar.	67		27	10	25							77	17	12	19	29	11	17	13	
Guy.	69		15	9	38						40	75	6	13	31	23	15	39	6	
4																				
Réu.	1600		512	269	402						1533 <sup>1)</sup>	1401	150	104	484	503	310	198	374	
Gua.	1222		395	227	452						2262 <sup>2)</sup>	1177	326	122	335	278	442	285	234	
Mar.	1429		440	287	443							1343	443	324	383	271	365	446	318	
Guy.	192		39	35	86						135	172	39	28	52	42	50	32	38	
5																				
Réu.	11706		3178	2585	3390						11201 <sup>1)</sup>	11278	2174	1898	3670	3536	2776	3512	3533	
Gua.	8566		2627	2252	2636						15703 <sup>2)</sup>	7596	2014	1900	1910	1772	2103	2106	1508	
Mar.	10393		2476	2136	3539							9606	2035	2146	2875	2599	2599	3285	2316	
Guy.	2216		568	602	620						1691	2056	520	384	512	640	524	464	446	
6+8																				
Réu.	32933		8075	8229	9048						27865 <sup>1)</sup>	26815	5565	5586	7084	8580	8650	9868	8013	
Gua.	30981		8474	6798	7728						53219 <sup>2)</sup>	26024	6210	5451	6477	7886	6795	7165	5789	
Mar.	33280		8251	7592	8333							30838	7663	6527	7237	9411	8240	9765	7281	
Guy.	13242		3937	4533	4156						10629	14743	3829	2537	3820	4557	3257	476	5709	
7																				
Réu.	20739		5878	5812	5007						18252 <sup>1)</sup>	18517	4802	4082	4477	5156	5187	7092	5078	
Gua.	16779		5015	3358	3263						31339 <sup>2)</sup>	14712	3565	2953	3183	5011	3787	4279	3535	
Mar.	18359		4992	3590	3877							15382	4038	2950	3520	4874	4476	5344	3914	
Guy.	11150		3683	3060	3818						8466	18666	3767	2539	8266	4094	5031	3026	4440	

1) y compris Comores

2) y compris Martinique.



**CHAPITRE D**

**COURS MONDIAUX ET VALEURS UNITAIRES  
DES  
PRINCIPAUX PRODUITS EXPORTES PAR LES EAMA, TOM ET DOM**



## CHAPITRE D

Le chapitre D met en parallèle les indices élémentaires de valeur unitaire des principaux produits exportés par les EAMA, TOM et DOM, d'une part et ceux des cours mondiaux de ces mêmes produits ou de produits analogues, d'autre part.

En effet, il paraît intéressant de confronter l'évolution des prix des produits exportés par ces Pays notamment vers la CEE, avec celle des prix pratiqués sur les marchés mondiaux des produits tropicaux.

La comparaison doit toutefois être faite avec précaution, car les produits cotés et les produits exportés, bien que de la même espèce, sont susceptibles de présenter des caractéristiques différentes. D'autre part, si les cours mondiaux représentent la véritable quotation des marchandises sur un marché donné, les valeurs unitaires ne sont pas des prix à proprement parler, mais représentent la valeur moyenne d'une unité (la tonne) exportée pendant une période donnée. En outre, les cours mondiaux et les valeurs unitaires peuvent être diversement affectés par l'évolution de facteurs étrangers aux produits tels que les frêts, les assurances, etc.

D. - Tableau 1: Cours mondiaux des principaux produits des E.A.M.A.

(valeurs spécifiques et indices 1966=100)

PRODUITS MARCHÉS	COURS MONDIAUX									
	Années		Trimestres							
	1967	1968	I-68	II-68	III-68	IV-68	I-69	II-69	III-69	IV-69
<b>RIZ DECORTIQUE</b> France : Vary Lava de Madagascar 100 kg, CAF/FF Indice	153,00 104	164,01 112	162,70 111	163,43 111	166,33 113	163,57 111	164,00 112	162,44 111	-	167,83 114
<b>BANANES FRAICHES</b> Port français : de Martinique kg/FF Indice	1,21 101	1,24 103	1,22 102	1,19 99	1,25 104	1,31 109	1,09 91	1,29 107	1,35 112	1,21 101
<b>SUCRE</b> New York : contrat n° 8, disponible lb/cents Indice	2,01 107	2,16 116	2,25 120	2,00 107	1,79 96	2,60 139	3,32 178	3,91 209	3,35 179	3,26 174
<b>CAFE ROBUSTA</b> Le Havre : d'Angola n° 2AA kg/FF Indice	3,51 98	3,55 99	3,50 98	3,54 99	3,58 100	3,58 100	3,55 99	3,38 98	3,45 97	4,09 115
<b>CAFE ARABICA</b> Le Havre : du Bré- sil, Santos, Type 4 kg/FF Indice	4,27 93	4,27 93	4,16 91	4,28 94	4,31 94	4,32 94	4,30 94	4,30 94	4,58 100	5,94 130
<b>CACAO, FEVES ET BRISURES</b> New York : d'Accra lb/cents Indice	25,70 115	31,15 140	27,22 122	26,70 120	30,24 135	40,44 181	39,68 178	39,35 176	40,67 182	40,85 183
<b>POIVRE</b> Londres (Malabar noir) CAF, cwt/sh. Indice	294,7 88	328,1 98	327,10 98	319,5 95	335/- 100	330/1 98	323/- 96	338/10 101	372/3 111	520/7 155
<b>VANILLE</b> France : de Tahiti kg/FF Indice	72,17 121	67,91 114	70,16 117	64,41 108	67,00 112	70,08 117	69,25 116	67,06 112	74,62 125	79,41 133
<b>TOURTEAUX D'ARACHIDES</b> Londres : de Nigé- ria CAF, 2/1gts Indice	41/1/7 102	43/10/11 108	44/14/4 111	42/3/11 105	43/-/- 107	44/5/7 110	44/7/10 110	45/14/7 113	47/-/- 117	48/15/7 121

D - Tableau 2: Indices de valeur unitaire des principaux produits exportés par les E.A.M.A.

(1966=100)

PRODUITS E.A.M.A.	Exportations f.o.b. vers le MONDE									
	Années		Trimestres							
	1967	1968	I-68	II-68	III-68	IV-68	I-69	II-69	III-69	IV-69
<b>RIZ</b> Madagascar	87	91	112	77	94	92	105	90	79	60
<b>BANANES</b> Côte-d'Ivoire Cameroun Féd. Somalie Madagascar	100 76	99 77	101 75	99 82	99 82	98 73	99 78	98 75	98 76	188 188
<b>SUCRE</b> Madagascar	169	170	178	137	166	187	119	187	140	140
<b>CAFE</b> Côte-d'Ivoire Togo Dahomey Cameroun Féd. Centrafrique Congo R.P. Congo R.D. Madagascar Rwanda Burundi	102 101 152 137 99 95	100 106 157 137 93 89	99 108 182 132 96 88	101 105 177 143 94 86	100 105 135 135 93 89	104 94 150 134 90 93	97 110 125 139 95 87	95 106 139 100 81	99 106 142 93 93	62
<b>CACAO</b> Côte-d'Ivoire Togo Cameroun Féd. Congo R.P. Gabon Congo R.D.	125 137 149 113 112 176	151 164 180 130 121 166	144 152 169 134 120	139 154 169 126 120	146 187 168 129 121 156	157 186	188 187 219 175 124 171	198 236 227 196 122	198 261 263 90 125	
<b>POIVRE ET PIMENT</b> Madagascar	76	68	70	72	67	64	63	66	66	58
<b>VANILLE</b> Madagascar	100	105	100	106	106	105	104	109	88	
<b>TOURTEAUX</b> Mali Niger Sénégal Dahomey Congo R.D.	80 111 138 141 106	30 109 166 176 102	52 109 168 144	48 108 109	28 109	-	-	157	108 157	

D - Tableau 2: (suite)

(1966-100)

PRODUITS E.A.M.A.	Exportations f.o.b. vers la C.E.E.										Importations c.a.f. de la C.E.E. en provenance des E.A.M.A.										
	Années		Trimestres								Années		Trimestres								
	1967	1968	I-68	II-68	III-68	IV-68	I-69	II-69	III-69	IV-69	1967	1968	I-68	II-68	III-68	IV-68	I-69	II-69	III-69	IV-69	
<b>RIZ</b>																					
Madagascar	103	110	114	.	.	.	.	.	.	.	112	110	109	99	100	90	102	104	86	91	
<b>BANANES</b>																					
Côte-d'Ivoire	99	99	102	99	99	98	99	98	99		106	102	106	100	88	115	95	101	100	91	
Cameroun Féd.	82	87	75	82	82	73	78				110	105	110	101	78	124	96	118	111	95	
Somalie											92	81	82	84	79	78	82	82	82	83	
Madagascar	100	104	104	.	.	.	.	.	.		100	111	107	90	99	148	110	119	120	117	
<b>SUCRE</b>																					
Madagascar	108	103	.	.	.	.	.	.	.		169	164	200	.	93	195	196	255	207	.	
<b>CAFE</b>																					
Côte-d'Ivoire	99	96	95	97	95	96	96	91	95		99	95	94	96	95	94	94	91	88	109	
Togo	106	108	108	105	112	88	109	105	106		101	97	98	97	97	96	94	91	83	111	
Dahomey	148		182								97	93	94	93	92	91	90	94	91	103	
Cameroun Féd.	114	112	113	113	111	110	78				98	96	96	97	97	95	93	94	90	107	
Centrafrique	99	93	96	94	93	90	95	100	94		101	97	97	97	97	96	96	95	92	112	
Congo R.P.	96	90	85	.	89	93	87		93		96	90	91	91	90	88	91	86	87	103	
Congo R.D.											98	95	97	95	95	95	93	94	91	100	
Madagascar	101	98	97	.	.	.	.	.	.		99	96	96	97	96	95	94	92	87	107	
Rwanda	89	90	.	95	91	87	84	.	.		90	89	80	86	88	94	94	93	88	89	
Burundi	.	.	.	.	.	.	.	.	.		84	84	82	87	97	84	88	98	137	99	
<b>CACAO</b>																					
Côte-d'Ivoire	121	145	142	137	143	148	182	193	191		124	150	140	141	146	168	197	213	213	214	
Togo	138	165	153	155	188	187	189	242	260		129	153	136	143	150	192	209	220	212	216	
Cameroun Féd.	148	178	167	160	166	.	209				139	163	155	160	162	180	207	215	226	233	
Congo R.P.	118	135	137	133	128	151	179	196	90		115	125	123	123	123	150	185	182	155	177	
Gabon	111	120	119	120	121	124	123	121	124		121	140	138	140	137	145	206	215	197	192	
Congo R.D.	.	.	.	.	.	.	.	.	.		122	139	132	138	133	153	188	193	205	197	
<b>POIVRE ET PIMENT</b>																					
Madagascar	76	68	70	.	.	.	.	.	.		80	73	75	75	72	70	67	68	70	105	
<b>VANILLE</b>																					
Madagascar	100	105	105	.	.	.	.	.	.		101	103	96	108	102	105	104	103	98	99	
<b>TOURTEAUX</b>																					
Mali (arachides)	21	.	.	.	.	.	.	.	.		.	.	.	.	.	.	.	.	.	.	.
Niger (arachides)	.	.	.	.	.	.	.	.	.		95	.	.	.	.	.	.	.	.	.	.
Sénégal (arach.)	138	164	.	.	.	.	.	157	157		103	101	102	101	101	100	98	97	89	88	
Dahomey (palmistes)	141	.	144	.	.	.	.	.	.		80	87	88	87	85	87	89	80	77	86	
Congo R.D.	.	.	.	.	.	.	.	.	.		82	88	90	106	72	88	.	.	.	.	

D - Tableau 1 : Cours mondiaux des principaux produits des E.A.M.A.

(valeurs spécifiques et indices 1968=100)

PRODUITS MARCHES	COURS MONDIAUX									
	Années		Trimestres							
	1967	1968	I-68	II-68	III-68	IV-68	I-69	II-69	III-69	IV-69
<b>TOURTEAUX DE COPRAH</b>										
France : de Madagascar CAF, t/TF Indice	40,21 87	40,54 88	39,53 85	41,49 90	41,75 90	39,37 85	39,96 86	40,33 87	41,39 89	44,02 95
<b>TABAC</b>										
Etats-Unis : de Virginie, Caroline du Nord 100 lb/4 Indice	71,34 97									
<b>ARACHIDES DECORTIQUEES</b>										
Londres: de Nigeria 1gts/£ Indice	65/14/7 97	70/1/9 104	66/15/2 95	70/6/8 104	68/2/6 101	75/2/9 111	88/13/4 131	91/1/1 135	83/17/4 124	84/15/8 126
<b>COPRAH</b>										
Etats-Unis : de Philippines CAF, 1gts/4 Indice	202,59 107	230,62 122	267,88 142	261,03 138	194,00 103	199,56 106	204,71 108	191,18 101	202,15 107	225,36 119
<b>NOIX ET AMANDES DE PALMISTES</b>										
France : de la côte occidentale d'Afrique CAF, 100 kg/FF Indice	78,25 102	88,29 115	99,33 130	97,73 128	77,00 101	79,10 103	80,00 104	71,55 93	73,38 96	90,85 118
<b>CAOUCHOUC</b>										
Londres: (RSS, n°1) lb/d. Indice	16,96 87	18,84 96	16,88 86	17,92 91	19,66 100	20,90 107	23,23 119	24,87 127	27,50 140	24,84 127
<b>BOIS D'OEUVRE</b>										
Liverpool : acajou de Lagos CAF, 1gts/£ Indice	26/19/8 103	31/14/2 121	31/18/6 122	31/19/6 122	30/19/9 119	31/18/10 122	32/-/6 123	32/1/4 123	32/2/6 123	31/17/- 122
<b>COTON EN MASSE</b>										
Liverpool : de l'Inde, Bengale lb/U.S.cents Indice	22,05 94	25,57 109	26,06 111	25,45 109	26,27 112	24,51 105	27,27 116	28,25 121	25,45 109	

D - Tableau 2 : Indices de valeur unitaire des principaux produits exportés par les E.A.M.A.

(1968=100)

PRODUITS E.A.M.A.	Exportations f.o.b. vers le MONDE									
	Années		Trimestres							
	1967	1968	I-68	II-68	III-68	IV-68	I-69	II-69	III-69	IV-69
<b>TABACS BRUTS</b>										
Madagascar Cameroun Féd.	98 98	69 99	- 101	63 82	69 62	78 96	88 94	89 97	84 80	65
<b>ARACHIDES</b>										
Mali Haute-Volta Niger Sénégal Madagascar Dahomey Cameroun Féd.	101 91 96 99 86 117 96	91 91 155 78 80 99 100	- 91 113 81 76 99 106	130 92 113 81 83 99 104	62 113 113 75 99 103	72 203 203 84 94 69	95 95 125 82 96 96	89 89 124 100 85 110	66 89 100 89 105	71
<b>COPRAH</b>										
Togo	97	123	99	139	157	99	-	101	85	
<b>NOIX ET AMANDES DE PALMISTES</b>										
Sénégal Côte-d'Ivoire Togo Dahomey Cameroun Féd.	104 105 100 90 91	110 144 135 86 115	- 132 138 86 121	151 137 133 128	153 133 133 98	124 96 96 99	149 113 89 102	121 117 89 94	110 113 89 95	
<b>CAOUCHOUC</b>										
Côte-d'Ivoire Cameroun Féd. Congo R.D.	82 88 100	78 81 78	74 71 .	69 79 .	77 80 77	84 86 82	87 92 96	97 96 104	80 104	
<b>BOIS TROPICAUX</b>										
Côte-d'Ivoire Cameroun Féd. Gabon Congo R.P.	100 103 95 96	100 108 88 104	98 103 107 104	100 105 93 104	100 103 100 102	102 118 69 104	102 111 105 106	108 116 100 108	110 111 105 110	
<b>COTON</b>										
Mali Niger Haute-Volta Côte-d'Ivoire Togo Dahomey Cameroun Féd.	196 95 113 122 103 106 81	215 92 120 151 106 120 84	202 91 113 150 105 116 86	185 93 120 132 105 124 87	93 111 111 166 107 121 87	92 92 161 106 118 81	199 94 93 160 106 98	93 93 160 107 104	161 103 101	



D - Tableau 2 : (suite)

(1966-100)

PRODUITS E.A.M.A.	Exportations f.o.b. vers la C.E.E.										Importations c.a.f. de la C.E.E. en provenance des E.A.M.A.										
	Années		Trimestres								Années		Trimestres								
	1967	1968	I-68	II-68	III-68	IV-68	I-69	II-69	III-69	IV-69	1967	1968	I-68	II-68	III-68	IV-68	I-69	II-69	III-69	IV-69	
<b>TABAC BRUT</b>																					
Madagascar	98	69	-	.	.	.	.	.	.	103	105	138	91	98	103	115	119	60	108		
Cameroun Féd.	115	115	-	.	.	.	.	.	.	103	50	43	44	60	50	54	38	81	44		
<b>ARACHIDES</b>																					
Mali	86	.	-	-	.	.	.	.	.	93	88	92	100	100	83	78	-	-	-		
Haute-Volta	.	.	.	.	.	.	.	.	.	99	85	93	84	85	.	103	100	99	.		
Niger	99	155	116	116	116	203	129	128	.	99	81	80	80	119	84	86	103	105	109		
Sénégal	99	79	.	.	.	.	95	101	.	99	78	79	76	79	82	93	99	.	.		
Madagascar	87	83	84	.	.	-	.	.	.	91	87	88	87	86	88	89	82	89	89		
Dahomey	117	.	.	.	.	.	.	.	.	100	81	84	80	82	82	87	96	95	77		
Cameroun Féd.	87	75	80	80	62	62	91	.	.	99	81	.	80	84	.	96	103	97	77		
<b>COPRAH</b>																					
Togo	96	123	99	139	157	99	-	101	85	96	123	103	131	121	117	106	105	93	99		
<b>NOIX ET AMANDES DE PALMISTE</b>																					
Sénégal	104	110	-	.	.	.	121	110	.	91	121	-	121	-	-	92	85	83	83		
Côte-d'Ivoire	104	136	129	146	.	.	128	.	.	92	114	109	125	117	98	100	94	86	83		
Togo	100	138	140	136	135	96	113	92	88	93	122	116	127	124	94	100	96	83	82		
Dahomey	95	.	90	.	.	.	.	.	.	85	114	110	117	111	87	95	90	81	84		
Cameroun Féd.	88	113	118	125	95	97	100	.	.	92	112	112	126	112	94	98	100	85	82		
<b>CAOUTCHOUC</b>																					
Côte-d'Ivoire	82	44	73	69	.	.	87	.	.	85	78	71	71	78	83	87	97	105	110		
Cameroun Féd.	82	84	74	83	86	90	96	.	.	87	78	73	72	82	88	95	106	109	115		
Congo R.D.	.	.	.	.	.	.	.	.	.	86	79	73	71	81	87	95	104	113	113		
<b>BOIS TROPICAUX</b>																					
Côte-d'Ivoire	100	100	102	100	100	102	104	111	113	100	100	99	99	101	101	106	109	106	106		
Cameroun Féd.	103	108	106	100	103	133	117	111	113	100	95	97	93	93	97	102	110	107	117		
Gabon	98	103	113	95	103	100	108	108	108	97	100	100	100	100	101	107	106	100	104		
Congo R.P	98	104	104	104	104	104	111	111	113	99	100	99	101	103	99	105	109	108	116		
<b>COTON</b>																					
Mali	194	.	167	.	.	.	.	.	.	125	129	122	127	130	134	132	120	118	113		
Niger	95	93	-	-	-	93	95	93	.	101	110	111	110	110	109	108	114	107	101		
Haute-Volta	.	.	.	.	.	.	.	.	.	104	109	105	116	105	109	113	109	90	98		
Côte-d'Ivoire	126	136	141	128	.	.	138	.	.	97	106	103	103	108	109	107	105	98	94		
Togo	103	108	106	108	109	108	115	112	97	103	110	108	107	110	113	113	110	89	88		
Dahomey	105	.	123	.	.	.	.	.	.	102	108	111	109	101	115	112	112	101	98		
Cameroun Féd.	78	83	84	83	76	84	98	.	.	98	103	98	104	103	106	106	104	96	81		

D - Tableau 1: Cours mondiaux des principaux produits des E.A.M.A.

(valeurs spécifiques et indices 1966-100)

PRODUITS MARCHES	COURS MONDIAUX									
	Années		Trimestres							
	Unités	1967	1968	I-68	II-68	III-68	IV-68	I-69	II-69	III-69
<b>SISAL</b> Londres : de l'Afrique orient. britannique CAF, lgts/2 Indice	69/15/11 86	76/14/8 94	71/5/- 87	73/2/3 90	80/10/- 98	82/-/- 101	78/9/3 96	75/8/4 93	75/-/- 92	75/-/- 92
<b>PHOSPHATES DE CALCIUM</b> Etats-Unis: 70-72% lgts/4 Indice	8,15 101	8,15 101	8,15 101	8,15 101	8,15 101	8,15 101	8,15 101	8,15 101	8,15 101	8,15 101
<b>MINERAIS DE FER</b> Etats-Unis : old range 51,5% 2240 lbs/4 Indice	10,95 100	10,95 100	10,95 100	10,95 100	10,95 100	10,95 100	10,95 100	10,95 100	10,95 100	10,95 100
<b>MINERAIS DE MANGANESE</b> Europe : 46 - 48% high grade (max. 0,1% P.) CAF, d. par unité de métal contenu Indice	64,93 93	58,44 94	71,75 103	67,27 97	64,00 92	58,44 84	53,50 77	53,50 77	53,50 77	53,50 77
<b>MINERAIS D'ETAIN</b> Europe : 70% R.C. (less 1 unit 4 SH CAF, lgts/2 Indice	13,27 118	13,50 120	13,50 120	13,50 120	13,50 120	13,50 120	13,50 120	13,50 120	13,50 120	13,50 120
<b>HUILES D'ARACHIDE</b> Londres : de Nigeria, 3% CAF, lgts/2 Indice	104/4/1 97	113/17/1 106	106/14/3 99	113/5/10 106	113/5/- 106	122/6/8 114	141/12/4 132	142/6/6 133	133/11/11 125	141/17/8 132
<b>HUILE DE PALME</b> Londres : de Malaisie, 5% CAF, lgts/2 Indice	82/1/5 96	71/5/2 83	81/-/- 95	77/19/5 91	64/-/- 75	62/1/4 73	70/4/5 82	70/-/- 82	72/4/7 84	88/10/- 103
<b>HUILE DE PALMISTE</b> Marseille Dép.usine 100kg/FF Indice	150,31 103	178,00 122	199,48 136	205,53 140	156,00 107	154,17 105	162,33 111	147,45 101	153,16 105	188,73 129

D - Tableau 2: Indices de valeur unitaire des principaux produits exportés par les E.A.M.A.

(1966-100)

PRODUITS E.A.M.A.	Exportations f.o.b. vers le MONDE									
	Années		Trimestres							
	1967	1968	I-68	II-68	III-68	IV-68	I-69	II-69	III-69	IV-69
<b>COTON (suite)</b> Tchad Centrafrique Burundi	97 98 100	99 97 98	98 100 100	99 95 -	100 97 101	99 97 96	99 97 98	101 97 -	97 99	
<b>SISAL</b> Madagascar	86	92	91	93	90	94	78	82	83	48
<b>PHOSPHATES DE CALCIUM</b> Sénégal Togo	108 76	100 65	100 66	63	62	70	100 63	100 65	67	
<b>MINERAIS DE FER</b> Mauritanie	96	92	94	89	93	93	92	88	92	89
<b>MINERAIS DE MANGANESE</b> Côte-d'Ivoire Gabon	106 104	76 88	82 96	76 85	94 85	65 81	88 73	65 73	76 73	
<b>MINERAIS D'ETAIN</b> Congo R.D. Rwanda	97 92	82 90	93	89	79 91	80 87	91	90	100	
<b>HUILE D'ARACHIDE</b> Niger Sénégal	94 99	115 75	100 72	100	100	-	-	100 90		
<b>HUILE DE PALME</b> Dahomey Cameroun Féd. Congo R.D.	69 116	92 98 90	99 150	97 107	93 94 85	69 83 66	85	104	77	
<b>HUILE DE PALMISTE</b> Dahomey Congo R.D.	104 90	153 127	118		137	131				

D - Tableau 2: (suite)

(1966-100)

PRODUITS E.A.M.A.	Exportations f.o.b. vers la C.E.E.										Importations c.a.f. de la C.E.E. en provenance des E.A.M.A.									
	Années		Trimestres								Années		Trimestres							
	1967	1968	I-68	II-68	III-68	IV-68	I-69	II-69	III-69	IV-69	1967	1968	I-68	II-68	III-68	IV-68	I-69	II-69	III-69	IV-69
<b><u>COTON (suite)</u></b>																				
Tchad	98	100	99	100	100	100	.	.	.	.	99	105	98	109	108	108	110	110	99	95
Centrafrique	98	97	98	98	97	97	97	97	97	.	97	106	97	106	110	109	106	111	100	91
Burundi	.	.	.	.	.	.	.	.	.	.	100	102	104	90	123	109	105	101	63	86
<b><u>SISAL</u></b>																				
Madagascar	83	70	67	.	.	.	.	.	.	.	88	76	76	76	74	79	81	82	79	77
<b><u>PHOSPHATES DE CALCIUM</u></b>																				
Sénégal	93	100	65	67	68	76	92	100	69		100	94	94	94	94	94	94	94	88	88
Togo	78	88	65	67	68	76	64	67	69		94	89	89	89	89	89	89	89	89	89
<b><u>MINÉRAIS DE FER</u></b>																				
Mauritanie	94	92	93	91	92	90	92	90	92	90	100	91	91	91	91	91	91	91	91	91
<b><u>MINÉRAIS DE MANGANESE</u></b>																				
Côte-d'Ivoire	65	57	74	57	81	81	65	.	67		103	69	75	66	81	66	53	38	56	
Gabon	100	85	100	81	81	81	70	74	67		97	83	89	83		81	69	72	64	69
<b><u>MINÉRAIS D'ÉTAÏN</u></b>																				
Congo R.D.	.	88	91	89	89	86	91	90	100		93	90	91	87	91	91	105	97	99	101
Rwanda	92	88	91	89	89	86	91	90	100		98	95	94	94	94	99	98	97	98	99
<b><u>HUILE D'ARACHIDE</u></b>																				
Niger	95	.	.	.	.	.	.	100	.		98	74	76	73	74	75	84	102	91	95
Sénégal	99	74	.	.	.	.	79	91	.		98	75	75	73	75	75	87	98	94	91
<b><u>HUILE DE PALME</u></b>																				
Dahomey	68	.	99	.	.	.	.	.	.		94	80	87	79	75	83	63	73	65	61
Cameroun Féd.	89	74	113	60	69	62	63	.	.		98	76	80	80	82	59	58	71	75	31
Congo R.D.	.	.	.	.	.	.	.	.	.		96	77	86	82	78	65	64	68	72	76
<b><u>HUILE DE PALMISTE</u></b>																				
Dahomey	102	.	135	.	.	.	.	.	.		87	117	92	136	128	96	96	99	83	88
Congo R.D.	.	.	.	.	.	.	.	.	.		89	116	113	125	123	106	100	100	95	94

D - Tableau 1 : Cours mondiaux des principaux produits des E.A.M.A.

(valeurs spécifiques et indices 1966=100)

PRODUITS MARCHES	COURS MONDIAUX									
	Années		Trimestres							
	1967	1968	I-68	II-68	III-68	IV-68	I-69	II-69	III-69	IV-69
<u>HUILES ESSENTIELLES</u> France: Ylang-Ylang de Madagascar, extra CAF, kg/FF Indice	234,83 92	193,76 76	197,52 77	196,67 77	192,50 75	188,33 73	185,00 72	185,00 72	187,08 73	195,00 76
<u>CUIVRE</u> Londres : Wirebar lgts/£ Indice	407,308 73	515,016 93	670,792 121	481,348 87	443,644 80	464,268 84				
<u>ALUMINIUM</u> Londres: de fonderie (min.99,5%) lgts/£ Indice	201/5/- 103	233/15/ 119	228/-/- 116	231/-/- 118	238/-/- 121	238/-/- 121	246/1/2 126	247/6/8 126	247/6/8 126	
<u>ANANAS FRAIS</u> Marseille: de la Côte d'Ivoire kg/FF Indice	-	-	-	-	-	-	-	2,28	2,50	2,25

D - Tableau 2 : Indices de valeur unitaire des principaux produits exportés par les E.A.M.A.

(1966=100)

PRODUITS E.A.M.A.	Exportations f.o.b. vers le MONDE									
	Années		Trimestres							
	1967	1968	I-68	II-68	III-68	IV-68	I-69	II-69	III-69	IV-69
<u>HUILES ESSEN- TIELLES</u> Madagascar	113	139	140	137	136	144	156	176	170	130
<u>CUIVRE POUR AFFINAQE</u> Congo R.D.	119	153	.	.	148	126				
<u>ALUMINIUM BRUT</u> Cameroun Féd.	98	121	115	114	135	124	123	123	128	
<u>HUILES BRUTES DE PETROLE</u> Gabon	101	99	126	70	101	98	102	100	103	
<u>POISSONS CONGEELES, REFRIGERES</u> Mauritanie	204	158	172	178	164	143	152	133	199	192
<u>POISSONS SALES, SECHES</u> Mauritanie	100	111	109	113	117	103	110	119	119	99
<u>CRUSTACES</u> Sénégal Madagascar	95 63	109 114	120	.	.	.	103 105	102 118	140	108
<u>PREPARATIONS ET CONSERVES DE POISSONS</u> Sénégal Côte d'Ivoire	107 105	103 110	104 110	112	110	105	100 114	87 111	161	
<u>ANANAS FRAIS</u> Côte-d'Ivoire Cameroun Féd.	101 98	101 98	101 99	102 91	103 83	101 99	102 100	102	101	
<u>JUS D'ANANAS</u> Côte-d'Ivoire	99	97	89	96	98	114	88	95	111	
<u>ANANAS EN CONSERVES</u> Côte-d'Ivoire	100	103	99	99	109	105	102	103	126	

D - Tableau 2 : (suite)

(1966-100)

PRODUITS E.A.M.A.	Exportations f.o.b. vers la C.E.E.									Importations c.a.f. de la C.E.E. en provenance des E.A.M.A.										
	Années		Trimestres							Années		Trimestres								
	1967	1968	I-68	II-68	III-68	IV-68	I-69	II-69	III-69	IV-69	1967	1968	I-68	II-68	III-68	IV-68	I-69	II-69	III-69	IV-69
<u>HUILES ESSEN- TIELLES</u>																				
Madagascar	115	133	135	.	.	.	.	.	.	.	92	99	97	-	106	91	101	103	102	106
<u>CUIVRE POUR AFFINAQE</u>																				
Congo R.D.	.	.	.	.	.	.	.	.	.	.	95	107	129	101	99	98	114	127	138	147
<u>ALUMINIUM BRUT</u>																				
Cameroun Féd.	.	127	119	119	(135)	(135)	128				100	110	110	111	111	109	116	118	115	113
<u>HUILES BRUTES DE PETROLE</u>																				
Gabon	101	96	85	103	96	96	96	107	103		97	98	105	88	95	101	98	92	81	88
<u>POISSONS CONGELES, REFRIGERES</u>																				
Mauritanie	221	137	182	188	164	213	184	155	253	249	91	120	127	104	123	125	116	113	110	114
<u>POISSONS SALES, SECHES</u>																				
Mauritanie	-	-	-	-	-	-	-	133	-	-	-	-	-	-	-	-	-	-	-	-
<u>CRUSTACES</u>																				
Sénégal	96	110					103	102			92	108	96	96	108	121	115	113	118	115
Madagascar	104	62	136	.	.	.	.	.	.	.	96	103	111	101	97	104	91	85	120	127
<u>PREPARATIONS ET CONSERVES DE POISSONS</u>																				
Sénégal	105	103	.	.	.	.	100	98	.		106	110	111	111	110	109	112	110	101	92
Côte-d'Ivoire	104	110	.	.	.	.	114	.	.		102	101	108	106	91	104	111	108	.	91
<u>ANANAS FRAIS</u>																				
Côte-d'Ivoire	99	100	.	.	.	.	101	101	97		97	86	87	85	67	89	90	84	66	113
Cameroun Fédéral	97	.	.	.	.	.	.	.	.		102	76	81	71	74	74	82	95	.	79
<u>JUS D'ANANAS</u>																				
Côte-d'Ivoire	100	98	.	.	.	.	90	96	116		98	90	89	92	89	95	88	87	83	70
<u>ANANAS EN CONSERVE</u>																				
Côte-d'Ivoire	101	103	.	.	.	.	103	104	130		95	96	95	95	96	99	101	98	95	91

D - Tableau 1 : Cours mondiaux des principaux produits des E.A.M.A.

(valeurs spécifiques et indices 1968=100)

PRODUITS MARCHES	COURS MONDIAUX									
	Années		Trimestres							
	1967	1968	I-68	II-68	III-68	IV-68	I-69	II-69	III-69	IV-69
<u>THE</u> Londres : Inde du Nord lb/d. Indice	52,12 100	48,71 94	48,99 94	44,71 86	46,16 89	54,97 106	46,24 89	39,26 76	43,06 83	55,74 107
<u>AMANDES DE KARITE</u> Côte occidentale d'Afrique CAF, 1gts/£ Indice	52/4/4 130	72/11/10 180	70/12/3 175	64/-/- 159	67/-/- 166	88/15/- 220	95/18/8 238	98/-/- 243	80/-/- 198	79/12/4 197
<u>NOIX DE KOLA</u> Londres : d'Afrique CAF, lb/d Indice	7,50 98	7,63 99	-	-	7,50 98	7,76 101	7,79 101	7,50 98	7,50 98	7,50 98
<u>WOLFRAM</u> Londres : 65% WO <sub>3</sub> CAF, 22,4 lbs/d Indice	358/2 121	386/1 131	406/6 138	325/5 110	411/9 139	400/9 136	413/11 140			
<u>TAFIOCA</u> France : de Madagascar, extra-blanc CAF, 100 kg/FF Indice	103,20 104	104,50 105	104,50 105	104,50 105	104,50 105	104,50 105	105,75 106	115,00 116	117,00 118	117,00 118

D - Tableau 2 : Indices de valeur unitaire des principaux produits exportés par les E.A.M.A.

(1968=100)

PRODUITS E.A.M.A.	Exportations f.o.b. vers le MONDE									
	Années		Trimestres							
	1967	1968	I-68	II-68	III-68	IV-68	I-69	II-69	III-69	IV-69
<u>BEURRE DE CACAO</u> Côte-d'Ivoire Cameroun Féd.	124 128	152 142	149 151	151 131	145 122	159 164	187 184	206	208	
<u>THE</u> Cameroun Féd. Congo R.D. Rwanda	118 61 97	108 74 99	126 105	111 95	83 79 101	101 62 99	85 97	101 88	134 102	
<u>AMANDES DE KARITE</u> Haute-Volta	152	154	148	146	-	244	235	285	259	
<u>BEURRE DE KARITE</u> Haute-Volta	148	103	97	98	98	.	106	99	123	
<u>NOIX DE KOLA</u> Côte-d'Ivoire	111	105	112	99	107	101	99	94	108	
<u>FLEURS DE PYRETHRE</u> Rwanda	98	102	103	100	98	101	101	104	118	
<u>WOLFRAM</u> Rwanda	143	221	201	262	218	194	218	201	206	
<u>TAFIOCA</u> Madagascar	110	112	112	112	111	113	108	125	88	

D - Tableau 2: (suite)

(1966-100)

PRODUITS E.A.M.A.	Exportations f.o.b. vers la C.E.E.										Importations c.a.f. de la C.E.E. en provenance des E.A.M.A.									
	Années		Trimestres								Années		Trimestres							
	1967	1968	I-68	II-68	III-68	IV-68	I-69	II-69	III-69	IV-69	1967	1968	I-68	II-68	III-68	IV-68	I-69	II-69	III-69	IV-69
<u>BEURRE DE CACAO</u>																				
Côte-d'Ivoire	123	149	.	.	.	.	184	.	.		119	145	1378	136	132	164	198	201	173	190
Cameroun Féd.	136	.	.	.	.	.	.	.	.		126	146	143	139	139	158	189	198	199	192
<u>THE</u>																				
Cameroun Fédéral	110	.	.	.	.	.	.	.	.		131	120	133	-	121	117	112	79	116	114
Congo R.D.	.	.	.	.	.	.	.	.	.		78	93	93	86	99	96	.	.	.	.
Rwanda	79	100	.	.	.	100	103	96	102		.	.	.	.	.	.	.	.	.	.
<u>AMANDES DE KARITE</u>																				
Haute-Volta	.	.	.	.	.	.	.	.	.		.	.	.	.	.	.	.	.	.	.
<u>BEURRE DE KARITE</u>																				
Haute-Volta	.	.	.	.	.	.	.	.	.		.	.	.	.	.	.	.	.	.	.
<u>NOIX DE KOLA</u>																				
Côte-d'Ivoire	87	83	.	.	.	.	73	.	.		-	108	-	95	108	143				
<u>FLEURS DE PYRETHRE</u>																				
Rwanda	173	182	175	188	171	-	225	-	-		109	120	120	-	117	121				
<u>WOLFRAM</u>																				
Rwanda	147	224	204	280	242	177	273	188	319		90	87	112	81	85	94	110	113	114	-
<u>TAPIOCA</u>																				
Madagascar	110	113	113	.	.	.	.	.	.		108	112	110	112	111	112	111			

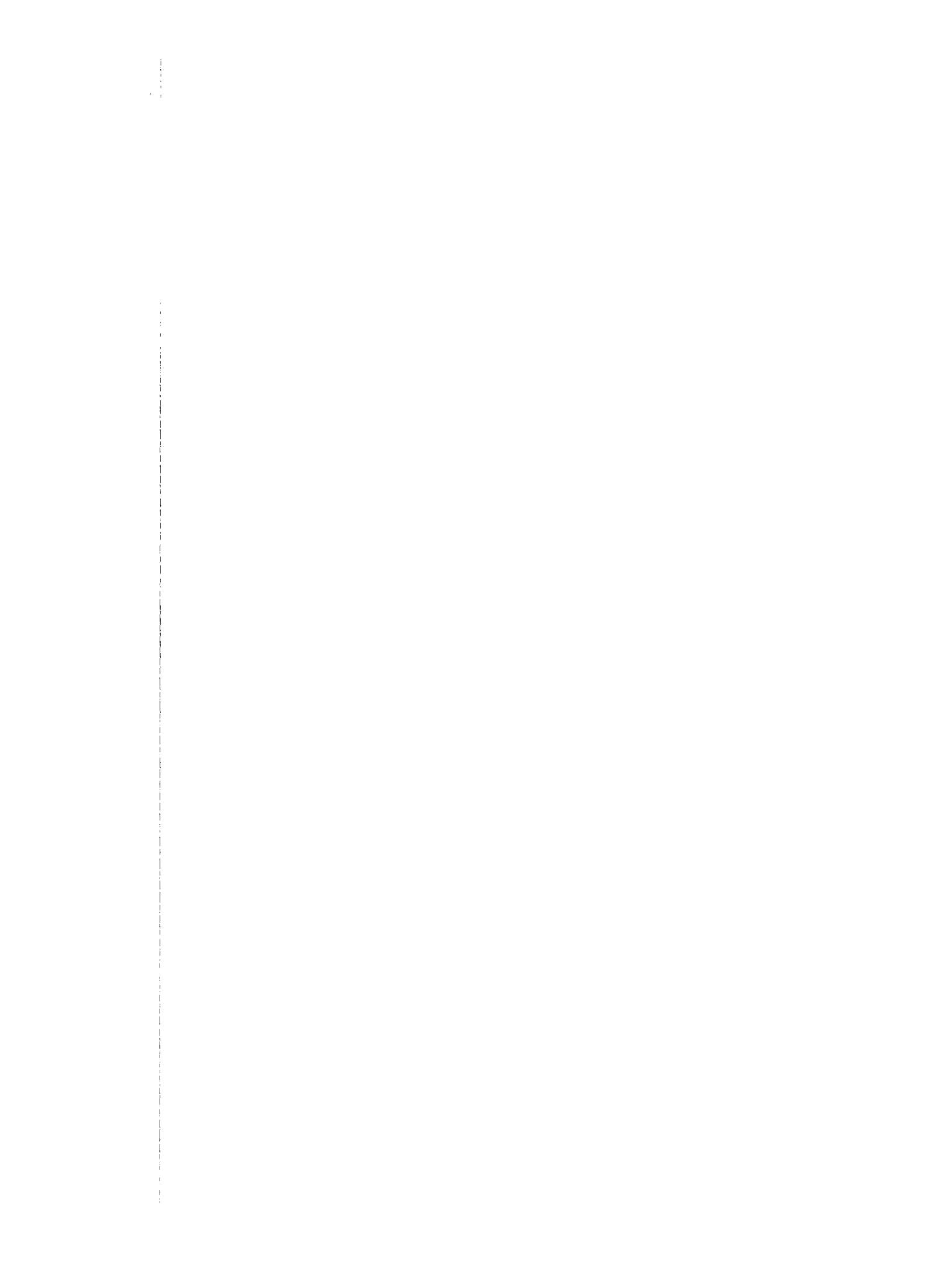



D - Tableau 3: Cours mondiaux des principaux produits des T.O.M.

D - Tableau 4: Indices de valeur unitaire des principaux produits exportés par les T.O.M.

(valeurs spécifiques et indices 1968=100)

PRODUITS MARCHES  Unités	COURS MONDIAUX										
	Années		Trimestres								
	1967	1968	I-68	II-68	III-68	IV-68	I-69	II-69	III-69	IV-69	
<u>ESSENCE DE PETROLE</u>											
<u>PETROLE LAMPANT, KEROSENE, WHITE SPIRIT</u>											
<u>GASOIL, FUEL LEGER DOMESTIQUE</u>											
<u>HUILES DE GRAISSAGE LUBRIFIANTS</u>											
<u>CAFE</u> Le Havre : d'Angola n° 2AA kg/FP Indice	3,51 98	3,55 99	3,50 98	3,54 99	3,58 100	3,58 100	3,55 99	3,38 95	3,45 97	4,09 111	
<u>RIZ</u> France: Vary Lava de Madagascar 100 kg, CAF/FP Indice	153,00 104	164,01 112	162,70 111	163,43 111	166,33 113	163,57 111	164,00 112	162,44 111	-	167,83 114	
<u>BANANES FRAICHES</u> Port français : de Martinique kg/FP Indice	1,21 101	1,24 103	1,22 102	1,19 99	1,25 104	1,31 109	1,09 91	1,29 107	1,35 112	1,21 101	
<u>SUCRE</u> New York : contrat n° 8, disponible lb/cents Indice	2,01 107	2,16 116	2,25 120	2,00 107	1,79 96	2,60 139	3,32 178	3,91 209	3,35 179	3,26 174	
<u>VANILLE</u> France : de Tahiti kg/FP Indice	72,17 121	67,91 114	70,16 117	64,41 108	67,00 112	70,08 117	69,25 116	67,06 112	74,62 125	79,41 133	

(1968=100)

PRODUITS T.O.M.	Exportations f.o.b. vers le MONDE									
	Années		Trimestres							
	1967	1968	I-68	II-68	III-68	IV-68	I-69	II-69	III-69	IV-69
<u>ESSENCE DE PETROLE</u> Curaçao Aruba	115 104	115 100	122 100	111 104	119 100	111 104				
<u>PETROLE LAMPANT, KEROSENE, WHITE SPIRIT</u> Curaçao Aruba	105 100	105 110	105 110	105 115	105 110	105 115				
<u>GASOIL, FUEL LEGER DOMESTIQUE</u> Curaçao Aruba	92 100	100 92	100 92	100 92	100 92	100 92				
<u>HUILES DE GRAISSAGE LUBRIFIANTS</u> Curaçao	117	111	111	117	114	103				
<u>CAFE</u> Nouv. Caledonie	100	93	93	95	94	87	90	91		
<u>RIZ</u> Suriname	112	120	118	119	126	121				
<u>BANANES</u> Suriname	103	100	100	100	101	99				
<u>SUCRE</u> Suriname	90	93	93	91	-	95				
<u>VANILLE</u> Comores Polynésie Fr.	100 122	105 111	100 144	- 83	106 95	100 95	- 96			

D - Tableau 3: Cours mondiaux des principaux produits des T.O.M.

(valeurs spécifiques et indices 1966=100)

PRODUITS MARCHES	COURS MONDIAUX										
	Unités	Années		Trimestres							
		1967	1968	I-68	II-68	III-68	IV-68	I-69	II-69	III-69	IV-69
<u>GIROFLE</u>											
<u>COPRAH</u> Etats-Unis: de Philippines CAP, lgts/4 Indice	202,59 107	230,62 122	267,88 142	261,03 138	194,00 103	199,56 106	204,71 108	191,18 101	202,15 107	225,36 119	
<u>BOIS TROPICAUX</u> Liverpool : acajou de Lagos CAP, lgts/4 Indice	26/19/8 103	31/14/2 121	31/18/6 122	31/19/6 122	30/19/8 119	31/18/10 122	32/-/6 123	32/1/4 123	32/2/6 123	31/17/- 122	
<u>HYDROXIDE D'ALUMINIUM</u>											
<u>BAUXITE</u>											
<u>MATTES DE NICKEL</u>											
<u>FOUTE ET FERRO-NICKELS</u>											
<u>MINERAI DE NICKEL</u>											
<u>NACRE</u>											

D - Tableau 4: Indices de valeur unitaire des principaux produits exportés par les T.O.M.

(1966=100)

PRODUITS T.O.M.	Exportations f.o.b. vers le MONDE									
	Années	Trimestres								
		1967	1968	I-68	II-68	III-68	IV-68	I-69	II-69	III-69
<u>GIROFLE</u> Comores	107	189	89	175	255	344	487			
<u>COPRAH</u> Comores Nouv.-Calédonie Polynésie Fr.	84 89 113	103 130 171	110 116 171	140 145 191	95 114 132	98 106 141	99 100 139			
<u>BOIS BRUTS</u> Suriname	145	136	123	155	145	127				
<u>HYDROXIDE D'ALU- MINIUM</u> Suriname	115	117	113	119	115	119				
<u>BAUXITE</u> Suriname	100	100	100	100	100	100				
<u>MATTES DE NICKEL</u> Nouv.-Calédonie	96	104	105	92	116	105	117	113		
<u>FOUTE ET FERRO- NICKELS</u> Nouv.-Calédonie	100	108	113	110	106	103	110	111		
<u>MINERAI DE NICKEL</u> Nouv.-Calédonie	109	127	118	127	136	136	155	145		
<u>NACRE</u> Polynésie Fr.	94	95	85	90	74	101	97			

D - Tableau 3: Cours mondiaux des principaux produits des T.O.M.

(valeurs spécifiques et indices 1968=100)

PRODUITS MARCHES	COURS MONDIAUX									
	Années		Trimestres							
	1967	1968	I-68	II-68	III-68	IV-68	I-69	II-69	III-69	IV-69
<u>HUILE DE COCO</u>										
<u>HUILE DE COPRAH</u>										
<u>POISSONS FRAIS, REFRIG., CONGELÉS</u>										
<u>POISSONS SECHES, SALES FUMES</u>										
<u>FARINE DE POISSONS</u>										
<u>ESSENCE D'YLANG-YLANG</u>										
<u>PEAUX BRUTES D'OVINS</u>										
<u>PEAUX BRUTES DE CAPRINS</u>										

D - Tableau 4: Indices de valeur unitaire des principaux produits exportés par les T.O.M.

(1968=100)

PRODUITS T.O.M.	Exportations f.o.b. vers le MONDE									
	Années		Trimestres							
	1967	1968	I-68	II-68	III-68	IV-68	I-69	II-69	III-69	IV-69
<u>HUILE DE COCO</u> Polynésie Fr.	-	.	.	.	.	.	.	.	.	.
<u>HUILE DE COPRAH</u> Polynésie Fr.	-	.	.	.	.	.	.	.	.	.
<u>POISSONS FRAIS, REFRIG. CONGELÉS</u> St-Pierre-et- Miquelon	96	88	98	97	89	62	103	103		
<u>POISSONS SECHES, FUMES</u> St-Pierre-et- Miquelon	131	131	139	-	133	123	115	106		
<u>FARINE DE POISSON</u> St-Pierre-et- Miquelon	80	68	65	63	82	63	65	80		
<u>ESSENCE D'YLANG- YLANG</u> Comores	85	80	86		79	74	82	80		
<u>PEAUX BRUTES D'OVINS</u> Terr. Fr. des Afar et Issas	156	104	107	95	114	105	115	97	115	
<u>PEAUX BRUTES DE CAPRINS</u> Terr. Fr. des Afar et Issas	62	101	134	89	96	76	88	69	82	

D - Tableau 5: Cours mondiaux des principaux produits des D.O.M.

(valeurs spécifiques et indices 1968=100)

PRODUITS MARCHES	COURS MONDIAUX									
	Années		Trimestres							
	1967	1968	I-68	II-68	III-68	IV-68	I-69	II-69	III-69	IV-69
<b>SUCRE</b>										
New York : contrat n° 8, disponible lb/cents	2,01	2,16	2,25	2,00	1,79	2,60	3,32	3,91	3,35	3,26
Indice	107	116	120	107	96	139	178	209	179	174
<b>BANANES FRAICHES</b>										
Port français : de Martinique	1,21	1,24	1,22	1,19	1,25	1,31	1,09	1,29	1,35	1,21
kg/FF	101	103	102	99	104	109	91	107	112	101
<b>RHUM</b>										
<b>ANANAS FRAIS</b>										
<b>ANANAS CONSERVES</b>										
<b>JUS D'ANANAS</b>										
<b>CREVETTES FRAICHES, REFRIGERES</b>										
<b>ESSENCES DE VETIVER</b>										
<b>ESSENCES DE GERANIUM</b>										

D - Tableau 6: Indices de valeur unitaire des principaux produits exportés par les D.O.M.

(1968=100)

PRODUITS D.O.M.	Exportations f.o.b. vers le MONDE									
	Années		Trimestres							
	1967	1968	I-68	II-68	III-68	IV-68	I-69	II-69	III-69	IV-69
<b>SUCRE</b>										
Réunion	97	88	75	58	62	120	115	134	134	118
Guadeloupe	102	95	94	92	105	107	123	122	119	82
Martinique	111	113	119	114	109	132	133	127	127	
<b>BANANES</b>										
Guadeloupe	99	88	94	90	85	78	78	78	80	65
Martinique	94	86	93	90	84	78	80	78	79	63
<b>RHUM</b>										
Réunion	103	98	102	92	98	97	94	111		70
Guadeloupe	96	99	100	104	97	99	94	96		89
Martinique	101	105	100	99	92	107	110	121	115	97
<b>ANANAS FRAIS</b>										
Martinique	99	99	100	99	100	99	99	100	99	87
<b>ANANAS CONSERVES</b>										
Martinique	102	88	91	87	87	88	87	94	96	79
<b>JUS D'ANANAS</b>										
Martinique	102	90	101	83	92	92	74	72		68
<b>CREVETTES FRAICHES, REFRIGERES</b>										
Guyane	96	95	95	97	93	93	86	82	88	74
<b>ESSENCES DE VETIVER</b>										
Réunion	103	102	99	103	96	120	105	96	109	88
<b>ESSENCES DE GERANIUM</b>										
Réunion	101	103	100	103	108	98	106	116	113	91

D - Tableau 8 : (suite)

(1966-100)

PRODUITS D.O.M.	Exportations f.o.b. vers la C.E.E.										Importations c.a.f. de la C.E.E. en provenance des D.O.M.									
	Années		Trimestres								Années		Trimestres							
	1967	1968	I-68	II-68	III-68	IV-68	I-69	II-69	III-69	IV-69	1967	1968	I-68	II-68	III-68	IV-68	I-69	II-69	III-69	IV-69
<u>SUCRE</u>																				
Réunion	99	102	72	55	105	126	129	129	129	113										
Guadeloupe	113	92	96	99	105	105	136	131	136	-										
Martinique	111	114	119	114	114	-	132	127	127	.										
<u>BANANES</u>																				
Guadeloupe	99	81	94	90	85	78	78	78	80	65										
Martinique	94	86	93	90	83	78	80	78	79	63										
<u>RHUM</u>																				
Réunion	103	98	102	92	99	97	94	111	112	71										
Guadeloupe	96	100	100	106	99	99	94	96	112	89										
Martinique	101	105	100	98	110	106	109	121	114	95										
<u>ANANAS FRAIS</u>																				
Martinique	102	88	91	87	87	88	87	94	96	87										
<u>ANANAS CONSERVES</u>																				
Martinique	102	88	91	87	87	88	87	93	95	.										
<u>JUS D'ANANAS</u>																				
Martinique	101	89	101	82	90	93	73	.	.	.										
<u>CREVETTES FRAICHES REFRIGEREES</u>																				
Guyane	95	93	90	90	96	87	90	87	82	-										
<u>ESSENCES DE VETIVER</u>																				
Réunion	100	100	94	102	105	98	91	110	106	88										
<u>ESSENCE DE GERANIUM</u>																				
Réunion	106	104	101	105	103	105	111	119	102	96										





