

**ENERGIEPREISE  
ENERGY PRICES  
PRIX DE L'ÉNERGIE**

**1980-1995**

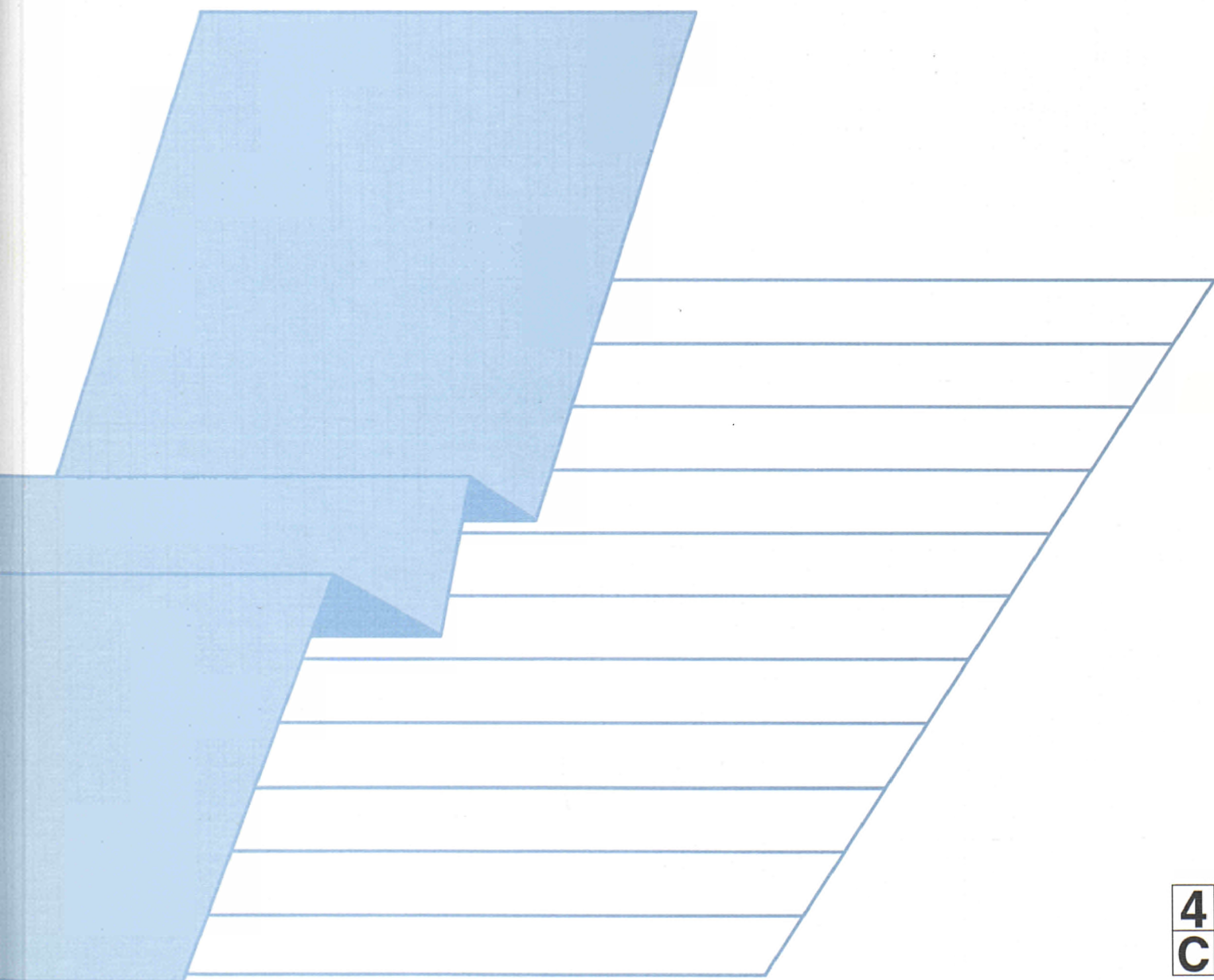

STATISTISCHES AMT DER EUROPÄISCHEN GEMEINSCHAFTEN  
STATISTICAL OFFICE OF THE EUROPEAN COMMUNITIES  
OFFICE STATISTIQUE DES COMMUNAUTÉS EUROPÉENNES

L-2920 Luxembourg — Tél. (352) 43 01-1 — Télex COMEUR LU 3423  
B-1049 Bruxelles, rue de la Loi 200 — Tél. (32-2) 299 11 11

Eurostat hat die Aufgabe, den Informationsbedarf der Kommission und aller am Aufbau des Binnenmarktes Beteiligten mit Hilfe des europäischen statistischen Systems zu decken.

Um der Öffentlichkeit die große Menge an verfügbaren Daten zugänglich zu machen und Benutzern die Orientierung zu erleichtern, werden zwei Arten von Publikationen angeboten: Statistische Dokumente und Veröffentlichungen.

Statistische Dokumente sind für den Fachmann konzipiert und enthalten das ausführliche Datenmaterial: Bezugsdaten, bei denen die Konzepte allgemein bekannt, standardisiert und wissenschaftlich fundiert sind. Diese Daten werden in einer sehr tiefen Gliederung dargeboten. Die Statistischen Dokumente wenden sich an Fachleute, die in der Lage sind, selbständig die benötigten Daten aus der Fülle des dargebotenen Materials auszuwählen. Diese Daten sind in gedruckter Form und/oder auf Diskette, Magnetband, CD-ROM verfügbar. Statistische Dokumente unterscheiden sich auch optisch von anderen Veröffentlichungen durch den mit einer stilisierten Graphik versehenen weißen Einband.

Veröffentlichungen wenden sich an eine ganz bestimmte Zielgruppe, wie zum Beispiel an den Bildungsbereich oder an Entscheidungsträger in Politik und Verwaltung. Sie enthalten ausgewählte und auf die Bedürfnisse einer Zielgruppe abgestellte und kommentierte Informationen. Eurostat übernimmt hier also eine Art Beraterrolle.

Für einen breiteren Benutzerkreis gibt Eurostat Jahrbücher und periodische Veröffentlichungen heraus. Diese enthalten statistische Ergebnisse für eine erste Analyse sowie Hinweise auf weiteres Datenmaterial für vertiefende Untersuchungen. Diese Veröffentlichungen werden in gedruckter Form und in Datenbanken angeboten, die in Menütechnik zugänglich sind.

Um Benutzern die Datensuche zu erleichtern, hat Eurostat Themenkreise, d. h. eine Untergliederung nach Sachgebieten, eingeführt. Daneben sind sowohl die Statistischen Dokumente als auch die Veröffentlichungen in bestimmte Reihen, wie zum Beispiel „Jahrbücher“, „Konjunktur“, „Methoden“, untergliedert, um den Zugriff auf die statistischen Informationen zu erleichtern.

Y. Franchet  
Generaldirektor

It is Eurostat's responsibility to use the European statistical system to meet the requirements of the Commission and all parties involved in the development of the single market.

To ensure that the vast quantity of accessible data is made widely available, and to help each user make proper use of this information, Eurostat has set up two main categories of document: statistical documents and publications.

The statistical document is aimed at specialists and provides the most complete sets of data: reference data where the methodology is well-established, standardized, uniform and scientific. These data are presented in great detail. The statistical document is intended for experts who are capable of using their own means to seek out what they require. The information is provided on paper and/or on diskette, magnetic tape, CD-ROM. The white cover sheet bears a stylized motif which distinguishes the statistical document from other publications.

The publications proper tend to be compiled for a well-defined and targeted public, such as educational circles or political and administrative decision-makers. The information in these documents is selected, sorted and annotated to suit the target public. In this instance, therefore, Eurostat works in an advisory capacity.

Where the readership is wider and less well-defined, Eurostat provides the information required for an initial analysis, such as yearbooks and periodicals which contain data permitting more in-depth studies. These publications are available on paper or in videotext databases.

To help the user focus his research, Eurostat has created 'themes', i.e. subject classifications. The statistical documents and publications are listed by series: e.g. yearbooks, short-term trends or methodology in order to facilitate access to the statistical data.

Y. Franchet  
Director-General

Pour établir, évaluer ou apprécier les différentes politiques communautaires, la Commission européenne a besoin d'informations.

Eurostat a pour mission, à travers le système statistique européen, de répondre aux besoins de la Commission et de l'ensemble des personnes impliquées dans le développement du marché unique.

Pour mettre à la disposition de tous l'importante quantité de données accessibles et faire en sorte que chacun puisse s'orienter correctement dans cet ensemble, deux grandes catégories de documents ont été créées: les documents statistiques et les publications.

Le document statistique s'adresse aux spécialistes. Il fournit les données les plus complètes: données de référence où la méthodologie est bien connue, standardisée, normalisée et scientifique. Ces données sont présentées à un niveau très détaillé. Le document statistique est destiné aux experts capables de rechercher, par leurs propres moyens, les données requises. Les informations sont alors disponibles sur papier et/ou sur disquette, bande magnétique, CD-ROM. La couverture blanche ornée d'un graphisme stylisé démarque le document statistique des autres publications.

Les publications proprement dites peuvent, elles, être réalisées pour un public bien déterminé, ciblé, par exemple l'enseignement ou les décideurs politiques ou administratifs. Des informations sélectionnées, triées et commentées en fonction de ce public lui sont apportées. Eurostat joue, dès lors, le rôle de conseiller.

Dans le cas d'un public plus large, moins défini, Eurostat procure des éléments nécessaires à une première analyse, les annuaires et les périodiques, dans lesquels figurent les renseignements adéquats pour approfondir l'étude. Ces publications sont présentées sur papier ou dans des banques de données de type vidéotex.

Pour aider l'utilisateur à s'orienter dans ses recherches, Eurostat a créé les thèmes, c'est-à-dire une classification par sujet. Les documents statistiques et les publications sont répertoriés par série — par exemple, annuaire, conjoncture, méthodologie — afin de faciliter l'accès aux informations statistiques.

Y. Franchet  
Directeur général

# ENERGIEPREISE

Eine Übersicht über die Verbraucherpreise  
für Gas, Elektrizität und Erdölprodukte  
in der Europäischen Union bis 1995

# ENERGY PRICES

A summary of consumer prices  
for gas, electricity and oil  
in the European Union up to 1995

# PRIX DE L'ÉNERGIE

Un aperçu des prix à la consommation  
du gaz, de l'électricité et des produits pétroliers  
à l'intérieur de l'Union européenne,  
mis à jour jusqu'en 1995

Themenkreis / Theme / Thème  
Energie und Industrie / Energy and industry / Énergie et industrie  
Reihe / Series / Série  
Konten und Erhebungen / Accounts and surveys / Comptes et enquêtes

4  
C

Bibliographische Daten befinden sich am Ende der Veröffentlichung.  
Cataloguing data can be found at the end of this publication.  
Une fiche bibliographique figure à la fin de l'ouvrage.

Für alle Informationen über diese Veröffentlichung wenden Sie sich bitte an:  
For information concerning this publication, contact:  
Pour toute information concernant cette publication, s'adresser à:  
Eurostat, tél. (352) 43 01-32040

Manuskript abgeschlossen im November 1995  
Manuscript completed in November 1995  
Manuscrit terminé en novembre 1995

Luxembourg: Office des publications officielles des Communautés européennes, 1996

ISBN 92-827-5710-2

© EGKS-EG-EAG, Brüssel • Luxemburg, 1995  
Nachdruck — ausgenommen zu kommerziellen Zwecken — mit Quellenangabe gestattet.

© ECSC-EC-EAEC, Brussels • Luxemburg, 1995  
Reproduction is authorized, except for commercial purposes, provided the source is acknowledged.

© CECA-CE-CEEA, Bruxelles • Luxemburg, 1995  
Reproduction autorisée, sauf à des fins commerciales, moyennant mention de la source.

*Printed in Belgium*

Gedruckt auf chlorfrei gebleichtem Papier  
Printed on non-chlorine bleached paper  
Imprimé sur papier blanchi sans chlore

# INHALTS / CONTENTS / SOMMAIRE

1.	Einleitung	5
	Introduction	11
	Introduction	17
2.	Quellenangaben und Anmerkungen zur Methodik	7
	Notes on sources and methods	13
	Note concernant les sources et la méthodologie	19
3.	Statistische Tabellen / Statistical Tables / Tableaux Statistiques	
—	Endverbraucherpreise für Energie in Landeswährung, ECU und KKS	23
	Final consumer prices of energy in national currencies, ECU and PPS	
	Prix à la consommation finale de l'énergie en monnaies nationales, ECU et SPA	
—	Preisvergleich auf Endenergieebene - Sektoren Industrie und Haushalte (mit Grafiken)	143
	Comparison between supplied energy prices - Industrial and household sector (with graphics)	
	Comparaison entre les prix de l'énergie finale - Secteurs industriels et domestiques (avec graphiques)	
—	Preisvergleich auf Nutzenergieebene - Sektoren Industrie und Haushalte	159
	Comparison between useful energy prices - Industrial and household	
	Comparaison entre les prix de l'énergie utile - secteurs industriels et domestiques	
—	Umrechnungstabellen	167
	Conversion tables	
	Tables de conversion	



# 1. EINLEITUNG

EUROSTAT sammelt und veröffentlicht zahlreiche Angaben über die Energiepreise in den Mitgliedstaaten. Mit der vorliegenden Veröffentlichung soll in möglichst knapper Form über die Preise der letzten Jahre für die grossen Energieträger informiert werden. Es wurde daher bewusst nur die Entwicklungen bis zu dem Zeitpunkt, zu dem Informationen für alle Energieträger verfügbar waren betrachtet. Einzelne Preisangaben für spezifische Energieträger können aus der Fachpresse und insbesondere aus:

- dem wöchentlichen "Oel-Preis-Bulletin"
- den halbjährlichen "Statistik Kurzgefasst" über Gas und Elektrizität
- den jährlichen Veröffentlichungen "Gaspreise" und "Elektrizitätspreise"

der Kommission entnommen werden.

Es wurde versucht, aus den zahlreichen verfügbaren Angaben diejenigen auszuwählen, die die wichtigsten Verbraucher für die verschiedenen Energieerzeugnisse betreffen. In einer derart knapp gefassten Veröffentlichung ist es jedoch nicht möglich, ein vollständiges Bild der sehr komplexen Preis- und Tarifstrukturen, des Ausmasses der regionalen Schwankungen innerhalb der Mitgliedstaaten oder der Preisunterschiede aufgrund vereinbarter Liefermengen und sonstiger Vertragsbedingungen zu geben. Insbesondere die Angaben über die für industrielle Zwecke verwendete Energie sollten mit Vorsicht interpretiert werden. Es handelt sich vorwiegend um Preisangaben für kleinere und mittlere Industrieverbraucher, für die Energiepreise der Industrie mit hohem Energieverbrauch sind sie deshalb nicht unbedingt repräsentativ. Aus diesen Gründen ist diese Veröffentlichung eher als ein Leitfaden zu verstehen denn als Instrument für den genauen Preisvergleich zwischen den Mitgliedstaaten.

## ZEICHEN UND ABKÜRZUNGEN

1980 = 100	Kein Nachweis vorhanden
ø	Basisjahr
	jährlicher durchschnittlicher prozentualer Anstieg
kWh	Kilowattstunden
GWh	Gigawattstunden (10 <sup>6</sup> kWh)
h	Stunde
a	Jahr
GJ	Gigajoule (10 <sup>3</sup> MJ)
Ho	oberer Heizwert
Hu	unterer Heizwert
HS	hoher Schwefelgehalt
t RÖE	Tonne Rohöleinheiten
MWSt	Mehrwertsteuer
BFR	Belgischer Franc
DKR	Dänische Krone
ØRE	1/100 Dänische Krone
DM	Deutsche Mark
Pf	Pfennig
DR	Drachmen
PTA	Spanische Peseta
FF	Französischer Franc
Cent.	1/100 Französischer Franc
IR£	Irishes Pfund
Pence	1/100 Irishes Pfund
LIT	Italienische Lira
LFR	Luxemburgischer Franc
HFL	Holländischer Gulden
Cent	1/100 Holländischer Gulden
ÖS	Österreichischer Schilling
ESC	Portugiesischer Eskudo
FMK	Finnische Markka
CFM	1/100 Finnische Markka
SKR	Schwedische Krone
UK£	Pfund Sterling
Pence	1/100 Pfund Sterling
NKR	Norwegische Krone
CNK	1/100 Norwegische Krone
ECU	Europäische Währungseinheit
KKS	Kaufkraftstandard
BIP	Bruttoinlandsprodukt
EUR 15	Gesamtheit der Mitgliedsländer der Europäischen Union
EUROSTAT	Statistisches Amt der Europäischen Gemeinschaft



## 2. QUELLENANGABEN UND ANMERKUNGEN ZUR METHODIK

### A. Mengeneinheiten

Für die Endverbraucher sind die Preise in nationalen Währungseinheiten pro spezifische Einheit (Gigajoule, Kilowattstunde, Liter, Tonne) ausgedrückt. Drei Arten von Preisen werden angegeben (Tabellen Seiten 23 bis 142)

- Preise einschliesslich Steuern
- Preise ausschliesslich Mehrwertsteuer und ausschliesslich absetzbare Steuern (für die Industrie)
- Preise ausschliesslich alle Steuern.

Der Preis einschliesslich Steuern ist der vom privaten Verbraucher tatsächlich gezahlte Preis. Er umfasst den Preis ausschliesslich Steuern plus die Summe aller vom Verbraucher zu tragenden Steuern.

Im Falle des Industriellen Energieverbrauchers ist der Preis der für die Vergleiche, benutzt wurde der Preis ohne und sonstige abzugsfähige Steuern.

### B. Verwendete Währungseinheiten

Die Endverbraucherpreise sind in Landeswährung und in gemeinsamen Einheiten (ECU und KKS) ausgewiesen worden, um Preisvergleiche zwischen den Ländern zu ermöglichen. Die drei Einheiten enthalten die Preise mit jeweils allen Steuern, ohne Mehrwertsteuer und absetzbaren Steuern und ohne Steuern.

Der ECU spiegelt Wechselkursschwankungen wider, die durch Faktoren verursacht werden können, die von der inländischen Preisentwicklung unabhängig sind. Der ECU-Kurs bringt daher nicht unbedingt die Kaufkraft einer Währung auf dem inländischen Markt zum Ausdruck.

Der KKS (Kaufkraftstandard) wird in der Weise berechnet, dass die Kaufkraftparität zwischen dem KKS und den einzelnen Landeswährungen die Anzahl nationaler Währungseinheiten ausdrückt, die erforderlich ist, um in jedem Land der Europäischen Union die gleiche Menge an Waren und Dienstleistungen zu kaufen.

Es handelt sich also um eine Masseinheit, welche die Kaufkraftrelationen zwischen den Währungen der zu vergleichenden Länder berücksichtigt.

Vor 1991 wurde das Prinzip der Fünfjährigen Basiserhebungen angewandt. (Basiserhebungen haben bisher für die Jahre 1975, 1980, 1985, und neuerdings für 1990 stattgefunden). In der vorliegenden Veröffentlichung werden seit 1991 jedes Jahr nur die KKP an der Aggregationsstufe des BIP für EUR 12 verwendet.

Die Ergebnisse vor 1990 wurden zurück bis zum Jahr 1960 extrapoliert.

Aus diesem Grund - und auch wegen der Änderung des Bezugsjahres für die Identität von ECU und SPA für EUR 12 - sind die Daten dieser Veröffentlichung über Paritäten und KKS nicht mehr vergleichbar mit denen aus Veröffentlichungen früherer Jahre.

## C. Energieträger

### — Gas (Tabellen Seiten 23 bis 54)

Die Preise stammen aus einer regelmässigen Erhebung des EUROSTAT bei Gasversorgungsunternehmen in den Ländern der Europäischen Union. Die dabei angewandte Methodik ist in der EUROSTAT-Veröffentlichung "Gaspreise" beschrieben.

Die in dieses Bulletin aufgenommenen Verbrauchertypen entsprechen folgenden Kategorien der EUROSTAT-Veröffentlichung :

- Haushaltsverbraucher :

	Jahresverbrauch	Haushaltsausstattung
D <sub>2</sub> D <sub>3-b</sub>	16.74 GJ (das sind 4652) 125.60 GJ (das sind 34890 kWh)	Kochen und Warmwasser Kochen, Warmwasser und Zentralheizung

- Industrielverbraucher :

	Jahresverbrauch	Benutzungsdauer
I <sub>3-1</sub> I <sub>4-1</sub>	41 860 GJ (oder 11.63 GWh) 418 600 GJ (oder 116.3 GWh)	200 Tage 1 600 Stunden 250 Tage 4 000 Stunden

Für die Inlandspreise wurde eine repräsentative Stadt oder Region berücksichtigt.

### — Elektrizität (Seiten 55 bis 102)

Die Preise stammen aus einer regelmässigen Erhebung des EUROSTAT bei Elektrizitätsversorgungsunternehmen in den Ländern der Europäischen Union. Die dabei angewandte Methodik ist in der EUROSTAT-Veröffentlichung "Elektrizitätspreise" beschrieben.

Die in dieses Bulletin aufgenommenen Verbrauchertypen entsprechen folgenden Kategorien der EUROSTAT-Veröffentlichung :

- Haushaltverbraucher :

	Jahresverbrauch kWh		Bestellte Leistung (Richtwert) in kW	Wohnungstyp
	Insgesamt	(darunter Nachtstrom)		
D <sub>b</sub>	1 200	-	3-4	70 m <sup>2</sup> 3 Zimmer + Küche
D <sub>c</sub>	3 500	(1 300)	4-9	90 m <sup>2</sup> 4 Zimmer + Küche
D <sub>e</sub>	20 000	(15 000)	9	120 m <sup>2</sup> 5 Zimmer + Küche

- Industrieverbraucher :

	Jahresverbrauch kWh	Maximaler Leistungsbedarf kW (Höchstlast)	Jahresnutzungsdauer (1)
$I_d$	1 250 000	500	2 500 St.
$I_f$	10 000 000	2 500	4 000 St.
$I_g$	24 000 000	4 000	6 000 St.

(1) Jahresnutzungsdauer des maximalen Leistungsbedarfs.

Für die Inlandspreise wurde eine repräsentative Stadt oder Region berücksichtigt.

## — Mineralölerzeugnisse (Tabellen Seiten 103 bis 142)

Die geltenden Preise, die der Kommission monatlich von den Mitgliedstaaten gemäss Richtlinie 76/491/EWG vom 4. Mai 1976 mitgeteilt werden. Ausgewiesen sind die am 15. Januar und 15. Juli gültigen Preise für :

Super Benzin, bleifrei Super-Benzin und Dieselöl : Tankstellenpreise

Leichtes Heizöl : Preise für Lieferungen von 2 000 bis 5 000 Liter

Schweres Heizöl : Preise für Lieferungen von weniger als 2 000 Tonnen pro Monat bzw. weniger als 24 000 Tonnen pro Jahr.

### Tabellen Seiten 23 bis 142 : Endverbraucherpreisreihen

Die Preise sind für Januar und Juli ausgewiesen.

### Tabellen und Grafiken Seiten 143 bis 158 : Preisvergleich auf Endenergieebene

Diese Tabellen enthalten die Preise der in Ihrem jeweiligen Verbrauchersektor als konkurrierend angesehenen Energieträger, ausgedrückt in ECU pro GJ (Hu).

### Tabellen Seiten 159 bis 166 : Preisvergleich auf Nutzenergieebene

Diese Tabellen basieren auf den in Tabellen Seiten 23 bis 142 dargestellten Preisen. Sie geben die Preise für Nutzenergie in ECU/GJ an (Tabellen Seiten 159 bis 166).

## D. UNTERER HEIZWERT (Hu)

Petroleum	1 t RÖE	=	41.86	GJ
Schweres Heizöl	1 000 kg	=	40.00	GJ
Leichtes Heizöl	1 000 kg	=	42.30	GJ
Leichtes Heizöl	1 000 l	=	36.38	GJ
Gas	1 GJ Ho	=	0.90	GJ
Elektrizität	100 kWh	=	0.36	GJ



## 1. INTRODUCTION

EUROSTAT collects and publishes a wide range of information on energy prices in the Member States. The aim of this publication is to summarize as succinctly as possible the most recent price information for the principal energy sources. It is therefore deliberately confined to trends up to the date at which information for all these energy sources was available. More detailed prices for particular sources can be found in the specialist press and notably in:

- the weekly "Oil Price Bulletin"
- the halfyearly "Statistics in focus" for "Gas" and "Electricity"
- the yearly publication "Gas prices" and "Electricity prices"

published by the Commission.

We have tried to select from the vast store of information available data concerning the most significant types of consumer for different energy products. We have not, however, been able, in such a condensed publication, to give a full picture of the whole complex of structure and tariffs, the extent of their regional variations within individual countries or the price differentials created by the quantities consumed, and other contractual conditions. Great care must be exercised in interpreting these data, particularly that on energy used by industry. The prices given for industrial sectors usually concern small to medium-sized industrial users and are not necessarily representative of the prices paid by highly energy-intensive industries. This publication should therefore be treated as a guide rather than a means of establishing a strict comparison of prices between Member States.

## SYMBOLS AND ABBREVIATIONS

.	No data available
1980 = 100	Reference year
ø	Annual average percentage increase
kWh	Kilowatthour
GWh	Gigawatthour (10 <sup>6</sup> kWh)
h	Hour
a	Year
GJ	Gigajoule (10 <sup>3</sup> MJ)
GCV	Gross calorific value
NCV	Net calorific value
HSC	High sulphur content
toe	Ton of oil equivalent
VAT	Value added tax
BFR	Belgian franc
DKR	Danish crown
ØRE	1/100 Danish crown
DM	German mark
Pf	Pfennig
DR	Drachma
PTA	Peseta
FF	French franc
Cent.	1/100 French franc
IR£	Irish pound
Pence	1/100 Irish pound
LIT	Italian lira
LFR	Luxembourg franc
HFL	Dutch guilder
Cent	1/100 Dutch guilder
ÖS	Austrian Schilling
ESC	Escudo
FMK	Finnish Markka
CFM	1/100 Finnish Markka
SKR	Swedish crown
UK£	Pound sterling
Pence	1/100 Pound sterling
NKR	Norwegian crown
CNK	1/100 Norwegian crown
ECU	European currency unit
PPS	Purchasing power standard
GDP	Gross domestic product
EUR 15	Total of Member States of the European Union
EUROSTAT	Statistical Office of the European Communities

## 2. NOTES ON SOURCES AND METHODS

### A. Quantity units employed

For end-users, the prices are indicated in pages 23 to 142 in currency units per specific unit (gigajoule, kilowatt hour, tonne, litre). Three types of prices were used :

- prices including all taxes
- prices excluding VAT and excluding specific deductible taxes (for industrial consumers)
- prices excluding all taxes.

The prices including all taxes are the prices actually paid by the household consumer. They therefore comprise the price excluding tax plus all taxes borne by the consumer.

In the case of industrial consumers, the price used for comparison excludes both VAT and other specific deductible taxes.

### B. Monetary units employed

End-user prices are expressed in both national currencies and in common units (ECU and PPS) so as to be able to compare prices between countries.

The ECU reflects exchange rate fluctuations which can be caused by factors other than internal price movements. It therefore does not necessarily reflect the purchasing power of a currency in its national territory.

The PPS (Purchasing Power Standard) is calculated in such a way that the purchasing power parity between the PPS and each national currency expresses the number of national currency units required to purchase in each Member State of the Union the same volume of goods and services.

This is a measurement unit which takes into account the purchasing power relationships between the respective currencies of the countries to be compared.

Before 1991, the principle was five-yearly surveys. (Basic surveys have been carried out for the years 1975, 1980, 1985 and 1990). Since then, the level of the PPS has been arbitrarily fixed so that each year the GDP of EUR 12 expressed in PPS coincides with the same GDP in ECU.

The data prior to 1990 have been extrapolated backwards to 1960.

For this reason - and also because the reference year for the numeraire is 1990 and not 1975 as it was then - the data on parities and PPS in this publication is no longer comparable with those of the previous years.

## C. Sources

### — Gas (Pages 23 to 54)

These prices are taken from regular EUROSTAT surveys of the gas utilities in the European Union countries. The methodology is described in the EUROSTAT publication "Gas Prices".

The standard consumer categories used in this bulletin correspond to the following categories in the EUROSTAT publication :

- domestic consumers:

	Annual consumption	Equipment
D <sub>2</sub> D <sub>3-b</sub>	16.74 GJ (i.e. 4652) 125.60 GJ (i.e. 34890 kWh)	cooking and water heating cooking, water heating and central heating

- industrial consumers:

	Annual consumption	Load factor
I <sub>3-1</sub> I <sub>4-1</sub>	41 860 GJ (or 11.63 GWh) 418 600 GJ (or 116.3 GWh)	200 days 1 600 hours 250 days 4 000 hours

For national prices a representative town or region has been used.

### — Electricity (Pages 55 to 102)

These prices are taken from regular EUROSTAT surveys of the electricity utilities in the European Union countries. The methodology is described in the EUROSTAT publication "Electricity Prices".

The standard consumer categories used in this bulletin correspond to the following categories in the EUROSTAT publication :

- domestic consumers:

	Annual consumption kWh		Approx. subscribed demand in kW	Standard dwelling
	Total	of which night		
D <sub>b</sub>	1 200	-	3-4	70 m <sup>2</sup> 3 rooms + kitchen
D <sub>c</sub>	3 500	(1 300)	4-9	90 m <sup>2</sup> 4 rooms + kitchen
D <sub>e</sub>	20 000	(15 000)	9	120 m <sup>2</sup> 5 rooms + kitchen



- industrial consumers:

	Annual consumption kWh	Maximum demand in kW	Annual load (1)
$I_d$	1 250 000	500	2 500 h
$I_f$	10 000 000	2 500	4 000 h
$I_g$	24 000 000	4 000	6 000 h

(1) Annual duration of maximum demand

For national prices a representative town or region has been used.

#### — Petroleum products (Pages 103 to 142)

Ruling prices notified by Member States to the Commission each month pursuant to Directive 76/491/EEC of 4 May 1976. The prices given are those recorded at 15 January and 15 July for :

Gasoline, premium unleaded gasoline and automotive diesel oil: pump prices

Heating gas oil: prices for deliveries of between 2000 and 5000 litres

Residual fuel oil: prices for monthly deliveries of less than 2000 tonnes or annual deliveries of less than 24000 tonnes

Pages : 23 to 142 : Series of end consumer prices

Prices are given for January and July.

Pages 143 to 158 : Comparison of supplied energy prices (and graphics)

These tables show the prices of energy sources which can be regarded as competing in their sector of utilization. Prices are expressed in ECU per GJ (NCV).

Pages 159 to 166 : Comparison of useful energy prices

These tables are based on the prices shown in pages 23 to 142. They express prices in ECU/GJ of useful energy (pages 159 to 166).

## D. NET CALORIFIC VALUE (NCV)

Crude Oil	1 toe	=	41.86	GJ
Residual fuel	1 000 kg	=	40.00	GJ
Gasoil	1 000 kg	=	42.30	GJ
Gasoil	1 000 l	=	36.38	GJ
Gas	1 GJ/GCV	=	0.90	GJ
Electricity	100 kWh	=	0.36	GJ



## 1. INTRODUCTION

EUROSTAT recueille et publie de nombreuses informations sur les prix de l'énergie dans les Etats membres. Le but de cette publication est de rassembler de la manière la plus synthétique possible les informations les plus récentes sur les prix couvrant les principales sources d'énergie. Elle se limite par conséquent à l'évolution observée jusqu'au moment où les informations pour toutes ces sources ont été disponibles. Pour certaines sources d'énergie, le lecteur intéressé trouvera des données de prix plus détaillées dans les publications spécialisées de la Commission, et en particulier, dans :

- le "bulletin Pétrolier", hebdomadaire
- les "Statistiques en bref" semestrielles sur le "Gaz" et "l'Electricité"
- les publications annuelles "Prix du Gaz" et "Prix de l'Electricité".

Nous avons tenté de sélectionner, parmi les multiples données disponibles, les informations, concernant les consommateurs, les plus significatives pour différents produits énergétiques. Il n'est toutefois pas possible dans un document aussi concentré de refléter totalement la grande complexité des structures des prix et des tarifs, l'étendue de leurs variations régionales à l'intérieur d'un même pays où les différences des prix liées aux quantités consommées et autres conditions contractuelles. L'interprétation de ces données, notamment de celles qui concernent l'énergie utilisée à des fins industrielles, exige une grande prudence. Les prix indiqués pour les secteurs industriels concernent en général des utilisations de petite et moyenne taille et ne sont pas nécessairement représentatifs de prix payés par l'industrie à forte consommation énergétique. Pour toutes ces raisons, cette publication constitue plutôt un guide qu'un instrument permettant une comparaison stricte entre les différents Etats membres.

## SIGNES ET ABREVIATIONS

1980 = 100	Donnée non disponible
ø	Année de base
	Pourcentage annuel moyen d'évolution
kWh	Kilowattheure
GWh	Gigawattheure (10 <sup>6</sup> kWh)
h	Heure
a	Année
GJ	Gigajoule (10 <sup>3</sup> MJ)
PCS	Pouvoir calorifique supérieur
PCI	Pouvoir calorifique inférieur
HTS	Haute teneur en soufre
tep	Tonne d'équivalent pétrole
TVA	Taxe à la valeur ajoutée
BFR	Franc belge
DKR	Couronne danoise
ØRE	1/100 Couronne danoise
DM	Deutsche Mark
Pf	1/100 Deutsche Mark
DR	Drachme
PTA	Peseta
FF	Franc français
Cent.	1/100 Franc français
IR£	Livre irlandaise
Pence	1/100 Livre irlandaise
LIT	Lire italienne
LFR	Franc luxembourgeois
HFL	Florin néerlandais
Cent	1/100 Florin néerlandais
ÖS	Schilling autrichien
ESC	Escudo
FMK	Markka
CFM	1/100 Markka
SKR	Couronne suédoise
UK£	Livre sterling
Pence	1/100 Livre sterling
NKR	Couronne norvégienne
CNK	1/100 Couronne norvégienne
ECU	Unité monétaire européenne
SPA	Standard de pouvoir d'achat
PIB	Produit intérieur brut
EUR 15	Ensemble des Etats Membres de l'union Européenne
EUROSTAT	Office Statistique des Communautés Européennes

## 2. NOTES CONCERNANT LES SOURCES ET LA METHODOLOGIE

### A. Unités de mesure quantitative

Au niveau de la consommation finale, les tableaux pages 23 à 142 présentent les prix en unités monétaires nationales par unité spécifique (gigajoule, kilowatt-heure, tonne, litre). Trois niveaux de prix ont été retenus :

- prix toutes taxes comprises
- prix hors TVA et hors taxes spécifiques déductibles (pour les consommateurs industriels)
- prix hors taxes.

Le prix toutes taxes comprises est le prix réellement payé par le consommateur domestique. Il correspond donc au prix hors taxes plus l'ensemble des taxes qui restent à la charge du consommateur.

Dans le cas des consommateurs industriels, le prix utilisé pour les comparaisons est le prix hors TVA et hors taxes spécifiques déductibles.

### B. Unités monétaires

Les prix à la consommation finale sont exprimés en monnaie nationale et ont été convertis dans les unités communes (ECU et SPA) dans le but de permettre une comparaison entre pays. Pour les 3 unités ils comprennent les prix toutes taxes comprises, hors TVA et taxes spécifiques et hors taxes.

L'ECU reflète les fluctuations des taux de change qui peuvent aussi se produire sous l'effet de facteurs indépendants des mouvements de prix intérieurs. Il ne reflète donc pas nécessairement le pouvoir d'achat d'une monnaie sur le territoire national.

Le SPA (Standard de Pouvoir d'Achat) est calculé de façon à ce que la parité du pouvoir d'achat entre le SPA et chaque monnaie exprime le nombre d'unités de monnaie nationale nécessaire pour acheter dans chaque pays de l'Union le même volume de biens et de services.

Il s'agit donc d'une unité de mesure des valeurs qui tient compte des rapports de pouvoir d'achat de la monnaie des pays à comparer.

Avant 1991, le principe était celui des enquêtes de base quinquennale. (Des enquêtes de base ont eu lieu en 1975, 1980, 1985 et dernièrement en 1990). Depuis le niveau du SPA a été arbitrairement fixé de telle sorte que chaque année le PIB de EUR 12 exprimé en SPA coïncide avec ce même PIB en ECU.

Les données d'avant 1990 ont été rétrapolées jusqu'à 1960.

Pour cette raison - et aussi du fait du changement de l'année de référence pour le numéraire qui est maintenant 1990 au lieu de 1975 - les données sur les parités et les SPA de cette publication ne sont plus comparables avec celles des publications des années précédentes.

## C. Sources

### — Gaz (tableaux pages 23 à 54)

Les prix proviennent de l'enquête régulière menée par EUROSTAT parmi les sociétés de distribution de gaz dans les différents pays de l'Union Européenne. La méthodologie est décrite dans la publication EUROSTAT "Prix du Gaz".

Les consommateurs-type retenus pour ce Bulletin correspondent aux catégories suivantes de la publication EUROSTAT :

- consommateurs domestiques :

	Consommation annuelle	Equipement
D <sub>2</sub>	16.74 GJ (soit 4652)	cuisine et eau chaude
D <sub>3-b</sub>	125.6 GJ (soit 34890 kWh)	cuisine, eau chaude et chauffage central

- consommateurs industriels :

	Consommation annuelle	Modulation
I <sub>3-1</sub>	41 860 GJ (soit 11.63 GWh)	200 jours 1 600 heures
I <sub>4-1</sub>	418 600 GJ (soit 116.3 GWh)	250 jours 4 000 heures

En ce qui concerne les prix dans les différents pays, la méthode du choix d'une ville ou d'une région représentative a été retenue.

### — Electricité (Tableaux pages 55 à 102)

Les prix proviennent de l'enquête régulière menée par EUROSTAT parmi les sociétés de distribution d'électricité dans les différents pays de l'Union Européenne. La méthodologie est décrite dans la publication EUROSTAT "Prix de l'électricité".

Les consommateurs-type retenus pour ce Bulletin correspondent aux catégories suivantes de la publication EUROSTAT :

- consommateurs domestiques :

	Consommation annuelle en kWh		Puissance souscrite indicative en kW	Logement type
	Total	dont nuit		
D <sub>b</sub>	1 200	-	3-4	70 m <sup>2</sup> 3 pièces + cuisine
D <sub>c</sub>	3 500	(1 300)	4-9	90 m <sup>2</sup> 4 pièces + cuisine
D <sub>e</sub>	20 000	(15 000)	9	120 m <sup>2</sup> 5 pièces + cuisine

- consommateurs industriels :

	Consommation annuelle kWh	Puissance maximale appelée en kW	Modulation (1)
I <sub>d</sub>	1 250 000	500	2 500 h
I <sub>f</sub>	10 000 000	2 500	4 000 h
I <sub>g</sub>	24 000 000	4 000	6 000 h

(1) Durée d'utilisation annuelle de la puissance maximale appelée.

En ce qui concerne les prix dans les différents pays, la méthode du choix d'une ville ou d'une région représentative a été retenue.

#### — Produits pétroliers (Tableaux pages 103 à 142)

Prix pratiqués tels qu'ils sont notifiés par les Etats membres chaque mois à la Commission conformément à la Directive 76/491/CEE du 4 mai 1976. Les prix indiqués sont les prix relevés au 15 janvier et au 15 juillet pour les consommations suivantes :

Essence super, essence super sans plomb et gasoil routier : prix à la pompe

Gasoil chauffage : prix pour livraisons de 2000 à 5000 litres

Fuel oil résiduel : prix pour livraisons inférieures à 2000 tonnes par mois ou 24000 tonnes par an.

#### Tableaux pages 23 à 142 : Séries de prix à la consommation finale

Les tableaux présentent les prix pour les mois de janvier et juillet.

#### Tableaux et graphiques pages 143 à 158: Comparaison entre prix de l'énergie finale

Dans ces tableaux ont été réunis les prix des énergies qui peuvent être considérées comme concurrentes dans leur secteur d'utilisation. Les prix sont exprimés en ECUS par Gigajoule (PCI).

#### Tableaux pages 159 à 166: Comparaison entre les prix de l'énergie utile

Ces tableaux sont établis sur la base des prix des tableaux pages 23 à 142. Ils expriment les prix en ECU/GJ utile (Tabl. pages 159 à 166).

### D. POUVOIR CALORIFIQUE SUPERIEUR (PCI)

Pétrole brut	1 tep	=	41.86	GJ
Fuel oil résiduel	1 000 kg	=	40.00	GJ
Gasoil chauffage	1 000 kg	=	42.30	GJ
Gasoil chauffage	1 000 l	=	36.38	GJ
Gaz	1 GJ PCS	=	0.90	GJ
Electricité	100 kWh	=	0.36	GJ





NATURGAS 16,74 GJ/JAHR  
 NATURAL GAS 16,74 GJ/YEAR  
 GAZ NATUREL 16,74 GJ/AN

HAUSHALTSVERBRAUCHER  
 HOUSEHOLD CONSUMER  
 CONSOMMATEUR DOMESTIQUE

PREISE PRO GJ (HO)  
 PRICES PER GJ (GCV)  
 PRIX PAR GJ (PCS)

		NATIONALE WAEHRUNG NATIONAL CURRENCY MONNAIE NATIONALE			KKS PPS SPA			ECUS		
1	JANUAR JANUARY JANVIER	STEUERN INBEGR. WITH	OHNE MEHRWERT. V A T	OHNE STEUERN EXCL. HORS	STEUERN INBEGR. WITH	OHNE MEHRWERT. V A T	OHNE STEUERN EXCL. HORS	STEUERN INBEGR. WITH	OHNE MEHRWERT. V A T	OHNE STEUERN EXCL. HORS
2	JULI JULY JUILLET	TAXES COMPRISES	EXCL. T V A	EXCL. TAXES	TAXES COMPRISES	EXCL. T V A	EXCL. TAXES	TAXES COMPRISES	EXCL. T V A	EXCL. TAXES
		BELGIQUE ( BFR )			BRUXELLES					
	1980-1	383.40	361.70	361.70	8.29	7.82	7.82	9.49	8.95	8.95
	-2									
	1985-1	663.90	567.50	567.50	15.04	12.86	12.86	14.91	12.75	12.75
	-2									
	1986-1	648.60	554.40	554.40	14.61	12.49	12.49	14.57	12.46	12.46
	-2									
	1987-1	519.50	444.00	444.00	11.71	10.01	10.01	12.12	10.36	10.36
	-2									
	1988-1	517.10	442.20	442.20	11.93	10.20	10.20	11.97	10.24	10.24
	-2									
	1989-1	506.70	433.10	433.10	11.76	10.05	10.05	11.61	9.92	9.92
	-2									
	1990-1	544.51	465.39	465.39	12.83	10.96	10.96	12.77	10.92	10.92
	-2									
	1991-1	569.00	486.30	486.30	13.67	11.69	11.69	13.48	11.52	11.52
	-2	569.10	486.40	486.40	13.68	11.69	11.69	13.46	11.50	11.50
	1992-1	562.00	480.30	480.30	13.75	11.75	11.75	13.38	11.44	11.44
	-2	565.00	472.80	472.80	13.83	11.57	11.57	13.43	11.24	11.24
	1993-1	564.10	472.00	472.00	13.44	11.25	11.25	14.00	11.71	11.71
	-2	562.60	470.80	470.80	13.41	11.22	11.22	13.96	11.69	11.69
	1994-1	529.90	439.60	475.90	14.47	12.01	11.67	14.62	12.13	11.79
	-2	586.50	436.70	473.00	14.39	11.94	11.60	14.84	12.31	11.97
	1995-1	590.30	489.90	476.20	14.66	12.16	11.82	15.07	12.51	12.16
	-2	591.90	491.20	477.50	14.70	12.20	11.86	15.41	12.79	12.43
	% 85-1 95-1	-1.17			-0.26			0.11		
	% 90-1 95-1	1.63			2.70			3.36		
	% 94-1 95-1	0.07			1.29			3.10		
(1)	DANMARK ( DKR )			KOBENHAVN						
	1980-1	111.20	92.47	80.53	11.40	9.48	8.26	14.31	11.90	10.36
	-2									
	1985-1	162.01	132.80	132.80	15.93	13.06	13.06	20.38	16.71	16.71
	-2									
	1986-1	163.10	133.69	133.69	15.84	12.98	12.98	20.43	16.75	16.75
	-2									
	1987-1	140.21	114.93	114.93	13.32	10.91	10.91	17.91	14.68	14.68
	-2									
	1988-1	154.13	126.34	126.34	14.75	12.09	12.09	19.43	15.93	15.93
	-2									
	1989-1	171.85	140.86	140.86	16.59	13.60	13.60	21.30	17.46	17.46
	-2									
	1990-1	200.00	163.92	163.92	19.69	16.13	16.13	25.37	20.79	20.79
	-2									
	1991-1	247.35	202.75	202.75	25.37	20.79	20.79	31.36	25.70	25.70
	-2	227.31	186.32	186.32	23.31	19.11	19.11	28.62	23.46	23.46
	1992-1	250.91	200.73	200.73	25.37	20.30	20.30	31.70	25.36	25.36
	-2	247.60	198.08	198.08	25.03	20.03	20.03	31.49	25.20	25.20
	1993-1	234.94	187.95	187.95	24.32	19.46	19.46	31.09	24.88	24.88
	-2	240.06	192.05	192.05	24.65	19.88	19.88	31.77	25.41	25.41
	1994-1	207.29	165.83	165.83	22.51	18.01	18.01	27.49	21.99	21.99
	-2	200.91	160.73	160.73	21.81	17.45	17.45	26.66	21.33	21.33
	1995-1	201.83	161.46	161.46	21.41	17.13	17.13	26.94	21.55	21.55
	-2	198.18	158.54	158.54	21.02	16.82	16.82	27.24	21.79	21.79
	% 85-1 95-1	2.22			3.00			2.83		
	% 90-1 95-1	0.18			1.70			1.21		
	% 94-1 95-1	-2.63			-4.87			-1.97		

(1) ORTSGAS / GASWORKS GAS / GAZ D'USINE

NATURGAS 16,74 GJ/JAHR  
 NATURAL GAS 16,74 GJ/YEAR  
 GAZ NATUREL 16,74 GJ/AN

HAUSHALTSVERBRAUCHER  
 HOUSEHOLD CONSUMER  
 CONSOMMATEUR DOMESTIQUE

PREISE PRO GJ (HO)  
 PRICES PER GJ (GCV)  
 PRIX PAR GJ (PCS)

	NATIONALE WAERHUNG NATIONAL CURRENCY MONNAIE NATIONALE			KKS PPS SPA			ECUS		
	STEUERN INBEGR. WITH	OHNE MEHRWERT. V A T	OHNE STEUERN TAXES	STEUERN INBEGR. WITH	OHNE MEHRWERT. V A T	OHNE STEUERN TAXES	STEUERN INBEGR. WITH	OHNE MEHRWERT. V A T	OHNE STEUERN TAXES
1 : JANUAR JANUARY JANVIER	TAXES TAXES COMPRISES	EXCL. HORS T V A	EXCL. HORS TAXES	TAXES TAXES COMPRISES	EXCL. HORS T V A	EXCL. HORS TAXES	TAXES TAXES COMPRISES	EXCL. HORS T V A	EXCL. HORS TAXES
2 : JULI JULY JUILLET									
	DEUTSCHLAND ( DM )			DUESSELDORF					
1980-1	22.53	19.94	19.94	7.91	7.00	7.00	9.05	8.01	8.01
-2									
1985-1	33.95	29.69	29.69	14.05	12.32	12.32	15.22	13.35	13.35
-2									
1986-1	33.85	29.69	29.69	14.05	12.32	12.32	15.54	13.63	13.63
-2									
1987-1	23.97	21.03	21.03	9.99	8.76	8.76	11.61	10.19	10.19
-2									
1988-1	23.97	21.03	21.03	10.24	8.99	8.99	11.61	10.18	10.18
-2									
1989-1	24.03	21.08	20.36	10.54	9.25	8.93	11.53	10.11	9.77
-2									
1990-1	25.77	22.60	21.88	11.45	10.04	9.72	12.67	11.11	10.76
-2									
1991-1	26.29	23.06	22.33	11.84	10.39	10.06	12.83	11.26	10.90
-2	28.53	25.03	24.03	12.85	11.27	10.82	13.89	12.18	11.70
1992-1	28.53	25.03	24.03	12.79	11.22	10.78	13.99	12.27	11.78
-2	28.54	25.04	24.04	12.80	11.23	10.78	13.97	12.26	11.77
1993-1									
-2	28.14	24.47	23.47	12.34	10.73	10.29	14.42	12.54	12.03
1994-1	27.49	23.90	22.90	12.22	10.62	10.18	14.23	12.37	11.86
-2	27.49	23.90	22.90	12.22	10.62	10.18	14.33	12.46	11.94
1995-1	26.83	23.33	22.33	11.75	10.21	9.78	14.11	12.27	11.74
-2	26.83	23.33	22.33	11.75	10.21	9.78	14.36	12.49	11.95
% 85-1 95-1	-2.30			-1.77			-0.75		
% 90-1 95-1	0.81			0.51			2.18		
% 94-1 95-1	-2.40			-3.85			-0.84		
(1)	ELLADA ( DR )			NATIONAL					
1980-1									
-2									
1985-1									
-2									
1986-1									
-2									
1987-1									
-2									
1988-1									
-2									
1989-1									
-2									
1990-1									
-2									
1991-1									
-2									
1992-1									
-2									
1993-1									
-2									
1994-1									
-2									
1995-1									
-2									
% 85-1 95-1									
% 90-1 95-1									
% 94-1 95-1									

(1) KEINE ROHRLEITUNGSVERTEILUNG / NO PIPED DISTRIBUTION / PAS DE DISTRIBUTION PAR CONDUITES

NATURGAS 16,74 GJ/JAHR  
 NATURAL GAS 16,74 GJ/YEAR  
 GAZ NATUREL 16,74 GJ/AN

HAUSHALTSVERBRAUCHER  
 HOUSEHOLD CONSUMER  
 CONSOMMATEUR DOMESTIQUE

PREISE PRO GJ (HO)  
 PRICES PER GJ (GCV)  
 PRIX PAR GJ (PGS)

	NATIONALE WAEPUNG NATIONAL CURRENCY MONNAIE NATIONALE			KKS PPS SPA			ECUS		
	STEUERN INBEGR. WITH TAXES COMPRISES	OHNE MEHRWERT. V A T EXCL. HORS T V A	OHNE STEUERN TAXES EXCL. HORS TAXES	STEUERN INBEGR. WITH TAXES COMPRISES	OHNE MEHRWERT. V A T EXCL. HORS T V A	OHNE STEUERN TAXES EXCL. HORS TAXES	STEUERN INBEGR. WITH TAXES COMPRISES	OHNE MEHRWERT. V A T EXCL. HORS T V A	OHNE STEUERN TAXES EXCL. HORS TAXES
1 : JANUAR JANUARY JANVIER									
2 : JULI JULY JUILLET									
(1)	ESPANA ( PTA )			BARCELONA					
1980-1									
-2									
1985-1									
-2									
1986-1									
-2									
1987-1									
-2									
1988-1									
-2									
1989-1									
-2									
1990-1	1694.00	1512.00	1490.00	14.40	12.85	12.67	12.84	11.46	11.29
-2									
1991-1	1777.00	1586.00	1563.00	15.16	13.53	13.33	13.75	12.28	12.10
-2	1777.00	1586.00	1563.00	15.16	13.53	13.33	13.81	12.32	12.14
1992-1	1945.30	1721.50	1721.50	15.68	13.88	13.68	15.06	13.32	13.32
-2	1945.30	1721.50	1721.50	15.68	13.88	13.88	14.96	13.24	13.24
1993-1	1979.70	1721.50	1721.50	15.86	13.79	13.79	14.25	12.39	12.39
-2	1979.70	1721.50	1721.50	15.86	13.79	13.79	12.93	11.24	11.24
1994-1	1979.70	1721.50	1721.50	15.60	13.57	13.57	12.41	10.79	10.79
-2	2082.70	1810.50	1810.50	16.41	14.27	14.27	13.16	11.44	11.44
1995-1	2100.18	1810.50	1810.50	16.11	13.89	13.89	12.77	11.01	11.01
-2	2100.10	1810.50	1810.50	16.11	13.89	13.89	13.04	11.24	11.24
% 85-1 95-1	3.03			0.32			0.08		
% 90-1 95-1	4.39			2.27			-0.11		
% 94-1 95-1	6.09			3.26			2.87		
	FRANCE ( FF )			PARIS					
1980-1	57.77	49.13	49.13	8.97	7.63	7.63	9.91	8.43	8.43
-2									
1985-1	108.61	91.58	91.58	15.04	12.68	12.68	15.95	13.45	13.45
-2									
1986-1	104.70	88.28	88.28	14.21	11.98	11.98	15.67	13.21	13.21
-2									
1987-1	86.68	73.09	73.09	11.70	9.86	9.86	12.60	10.62	10.62
-2									
1988-1	83.26	70.20	70.20	11.34	9.56	9.56	11.94	10.07	10.07
-2									
1989-1	82.54	70.91	70.91	11.43	9.82	9.82	11.62	9.98	9.98
-2									
1990-1	84.58	72.63	72.63	11.88	10.20	10.20	12.22	10.49	10.49
-2									
1991-1	87.86	75.40	75.40	12.70	10.90	10.90	12.62	10.83	10.83
-2	89.08	76.42	76.42	12.87	11.04	11.04	12.78	10.96	10.96
1992-1	90.26	77.42	77.42	13.01	11.16	11.16	12.97	11.13	11.13
-2	87.96	75.48	75.48	12.67	10.88	10.88	12.76	10.95	10.95
1993-1	86.25	74.04	74.04	12.45	10.68	10.68	12.99	11.15	11.15
-2	86.25	74.04	74.04	12.45	10.68	10.68	12.98	11.14	11.14
1994-1	86.25	74.04	74.04	12.82	11.00	11.00	13.08	11.22	11.22
-2	84.20	72.29	72.29	12.51	10.74	10.74	12.81	11.00	11.00
1995-1	82.84	71.00	71.00	11.75	10.07	10.07	12.60	10.80	10.80
-2	83.30	70.23	70.23	11.82	9.96	9.96	12.82	10.80	10.80
% 85-1 95-1	-2.67			-2.44			-2.33		
% 90-1 95-1	-0.42			-0.21			0.62		
% 94-1 95-1	-3.95			-8.29			-3.62		

(1) NATURGAS UND ORTSGAS (ORTSGAS BIS 1989) / GASHORKS GAS AND NATURAL GAS (GASHORKS GAS UNTIL 1989) / GAZ NATUREL ET GAZ D'USINE (GAZ D'USINE JUSQU'EN 1989)

NATURGAS 16,74 GJ/JAHR  
 NATURAL GAS 16,74 GJ/YEAR  
 GAZ NATUREL 16,74 GJ/AN

HAUSHALTSVERBRAUCHER  
 HOUSEHOLD CONSUMER  
 CONSOMMATEUR DOMESTIQUE

PREISE PRO GJ (HO)  
 PRICES PER GJ (GCV)  
 PRIX PAR GJ (PCS)

		NATIONALE WAERUNG NATIONAL CURRENCY MONNAIE NATIONALE			KKS PPS SPA			ECUS		
1 : JANUAR	STEUERN	OHNE	OHNE	STEUERN	OHNE	OHNE	STEUERN	OHNE	OHNE	
JANUARY	INBEGR.	MEHRWERT.	STEUERN	INBEGR.	MEHRWERT.	STEUERN	INBEGR.	MEHRWERT.	STEUERN	
JANVIER	WITH	V A T	TAXES	WITH	V A T	TAXES	WITH	V A T	TAXES	
2 : JULI	TAXES	EXCL.	EXCL.	TAXES	EXCL.	EXCL.	TAXES	EXCL.	EXCL.	
JULY	TAXES	HORS	HORS	TAXES	HORS	HORS	TAXES	HORS	HORS	
JUILLET	COMPRISES	T V A	TAXES	COMPRISES	T V A	TAXES	COMPRISES	T V A	TAXES	
(1)	IRELAND ( IRL )			DUBLIN						
1950-1										
-2										
1985-1										
-2										
1986-1	14.28	12.98	12.98	17.76	16.14	16.14	19.96	18.14	18.14	
-2										
1987-1	13.18	11.98	11.98	16.41	14.92	14.92	17.07	15.52	15.52	
-2										
1988-1	13.18	11.98	11.98	16.58	15.07	15.07	16.96	15.41	15.41	
-2										
1989-1	13.18	11.98	11.98	16.68	15.16	15.16	16.92	15.38	15.38	
-2										
1990-1	11.00	10.00	10.00	14.80	13.46	13.46	14.30	13.00	13.00	
-2										
1991-1	11.25	10.00	10.00	15.89	14.12	14.12	14.65	13.02	13.02	
-2	13.44	11.95	11.95	18.98	16.88	16.88	17.50	15.56	15.56	
1992-1	13.44	11.95	11.95	19.48	17.32	17.32	17.54	15.60	15.60	
-2	13.44	11.95	11.95	19.48	17.32	17.32	17.54	15.60	15.60	
1993-1	13.41	11.92	11.92	18.70	16.62	16.62	18.08	16.07	15.07	
-2	13.41	11.92	11.92	18.70	16.62	16.62	16.63	14.78	14.78	
1994-1	13.41	11.92	11.92	19.99	17.76	17.76	17.23	15.32	15.32	
-2	13.41	11.92	11.92	19.99	17.76	17.76	16.76	14.90	14.90	
1995-1	13.41	11.92	11.92	18.78	16.70	16.70	16.83	14.96	14.96	
-2	13.41	11.92	11.92	18.78	16.70	16.70	16.36	14.54	14.54	
% 85-1 95-1	0.28			1.22			-0.82			
% 90-1 95-1	4.04			4.88			3.31			
% 94-1 95-1	-			-6.01			-2.37			
	ITALIA ( LIT )			ROMA						
1980-1	6408	6045	5086	6.79	6.41	5.39	5.51	5.20	4.37	
-2										
1985-1	18241	16735	15946	13.68	12.55	11.96	13.32	12.22	11.64	
-2										
1986-1	19082	17506	16718	13.74	12.60	12.04	12.78	11.73	11.20	
-2										
1987-1	17011	15606	14817	11.91	10.92	10.37	11.57	10.61	10.08	
-2										
1988-1	16890	15495	14707	11.49	10.54	10.00	11.15	10.23	9.71	
-2										
1989-1	18727	17181	15160	12.55	11.51	10.16	12.17	11.17	9.85	
-2										
1990-1	18704	17160	15160	12.16	11.15	9.85	12.34	11.33	10.01	
-2										
1991-1	16849	16201	15630	10.78	10.37	10.00	10.95	10.53	10.16	
-2	16849	16201	15630	10.78	10.37	10.00	10.95	10.53	10.16	
1992-1	16849	16201	15630	10.61	10.21	9.85	10.95	10.53	10.16	
-2	16849	16201	15630	10.61	10.21	9.85	10.95	10.53	10.16	
1993-1	17659	16201	15630	10.95	10.04	9.69	9.71	8.91	8.60	
-2	17659	16201	15630	10.95	10.04	9.69	9.71	8.91	8.60	
1994-1	19670	18046	16487	11.80	10.83	9.89	10.43	9.56	8.74	
-2	19722	18094	16535	11.83	10.86	9.92	10.26	9.41	8.60	
1995-1	20972	19241	17682	12.37	11.35	10.43	10.49	9.62	8.84	
-2	23157	21688	17737	13.69	12.44	10.46	10.67	9.70	8.16	
% 85-1 95-1	1.40			-1.00			-2.36			
% 90-1 95-1	2.32			0.35			-3.21			
% 94-1 95-1	6.62			4.84			0.58			
(1)	ORTSGAS VOR 1986 / GASWORKS GAS BEFORE 1986 / GAZ D'USINE AVANT 1986									

NATURGAS 16,74 GJ/JAHR  
 NATURAL GAS 16,74 GJ/YEAR  
 GAZ NATUREL 16,74 GJ/AN

HAUSHALTSVERBRAUCHER  
 HOUSEHOLD CONSUMER  
 CONSOMMATEUR DOMESTIQUE

PREISE PRO GJ (HO)  
 PRICES PER GJ (GCV)  
 PRIX PAR GJ (PCS)

		NATIONALE WAERUNG NATIONAL CURRENCY MONNAIE NATIONALE			KKS PPS SPA			ECUS		
1 : JANUAR	STEUERN	OHNE	OHNE	STEUERN	OHNE	OHNE	STEUERN	OHNE	OHNE	
JANUARY	INBEGR.	MEHRWERT.	STEUERN	INBEGR.	MEHRWERT.	STEUERN	INBEGR.	MEHRWERT.	STEUERN	
JANVIER	WITH	V A T	TAXES	WITH	V A T	TAXES	WITH	V A T	TAXES	
2 : JULI	TAXES	EXCL.	EXCL.	TAXES	EXCL.	EXCL.	TAXES	EXCL.	EXCL.	
JULY	TAXES	HORS	HORS	TAXES	HORS	HORS	TAXES	HORS	HOPS	
JUILLET	COMPRISES	T V A	TAXES	COMPRISES	T V A	TAXES	COMPRISES	T V A	TAXES	
-----										
LUXEMBOURG ( LFR ) LUX. VILLE										
1980-1	354.90	338.00	338.00	7.99	7.61	7.61	8.78	8.36	8.36	
-2										
1985-1	536.20	553.00	553.00	13.11	12.37	12.37	13.17	12.42	12.42	
-2										
1986-1	564.10	532.20	532.20	12.82	12.09	12.09	12.68	11.96	11.96	
-2										
1987-1	409.49	386.31	386.31	9.24	8.72	8.72	9.55	9.01	9.01	
-2										
1988-1	389.51	367.46	367.46	8.92	8.41	8.41	9.02	8.51	8.51	
-2										
1989-1	371.06	350.06	350.06	8.60	8.12	8.12	8.50	8.02	8.02	
-2										
1990-1	468.76	442.26	442.26	10.97	10.35	10.35	11.00	10.38	10.38	
-2										
1991-1	492.82	464.94	464.94	11.75	11.08	11.08	11.67	11.01	11.01	
-2	544.82	513.98	513.98	12.99	12.25	12.25	12.89	12.16	12.16	
1992-1	482.76	455.44	455.44	11.48	10.83	10.83	11.49	10.84	10.84	
-2	471.36	444.68	444.68	11.21	10.57	10.57	11.20	10.57	10.57	
1993-1	422.99	399.04	399.04	10.13	9.56	9.56	10.49	9.90	9.90	
-2	422.99	399.04	399.04	10.13	9.56	9.56	10.50	9.90	9.90	
1994-1	424.00	400.00	400.00	10.15	9.58	9.58	10.51	9.91	9.91	
-2	425.77	401.67	401.67	10.19	9.62	9.62	10.77	10.16	10.16	
1995-1	420.96	397.13	397.13	9.76	9.21	9.21	10.75	10.14	10.14	
-2	422.48	398.57	398.57	9.80	9.24	9.24	11.00	10.37	10.37	
-----										
% 85-1 95-1	-3.26			-2.91			-2.01			
% 90-1 95-1	-2.13			-2.31			-0.46			
% 94-1 95-1	-0.72			-3.83			2.29			
-----										
NEDERLAND ( HFL ) ROTTERDAM										
1980-1	13.12	11.12	11.11	4.14	3.51	3.50	4.78	4.05	4.04	
-2										
1985-1	22.88	19.23	19.22	8.47	7.12	7.12	9.11	7.65	7.65	
-2										
1986-1	23.55	19.79	19.78	8.99	7.55	7.55	9.60	8.06	8.06	
-2										
1987-1	17.20	14.33	14.32	6.75	5.62	5.62	7.39	6.15	6.15	
-2										
1988-1	16.79	13.99	13.98	6.80	5.66	5.66	7.23	6.03	6.02	
-2										
1989-1	16.29	13.75	13.73	6.84	5.78	5.77	6.92	5.84	5.84	
-2										
1990-1	18.21	15.37	15.35	7.82	6.60	6.59	7.94	6.70	6.69	
-2										
1991-1	22.02	18.58	18.59	9.49	8.01	7.93	9.53	8.04	7.96	
-2	23.06	19.46	19.18	9.94	8.39	8.27	9.96	8.41	8.29	
1992-1	22.29	18.81	18.56	9.65	8.14	8.03	9.70	8.19	8.08	
-2	22.38	18.89	17.71	9.69	8.18	7.67	9.72	8.20	7.69	
1993-1	20.66	17.59	17.00	9.02	7.68	7.42	9.38	7.99	7.72	
-2	20.70	17.62	17.02	9.04	7.69	7.43	9.44	8.03	7.76	
1994-1	21.40	18.21	17.62	9.55	8.13	7.87	9.84	8.38	8.11	
-2	21.00	17.87	17.28	9.38	7.98	7.71	9.76	8.31	8.03	
1995-1	21.30	18.13	17.51	9.29	7.91	7.64	9.99	8.51	8.22	
-2	20.83	17.73	17.12	9.08	7.73	7.47	9.95	8.47	8.18	
-----										
% 85-1 95-1	-0.71			0.92			0.93			
% 90-1 95-1	3.18			3.51			4.71			
% 94-1 95-1	-0.47			-2.78			1.53			

NATUGAS 16,74 GJ/JAHR  
 NATURAL GAS 16,74 GJ/YEAR  
 GAZ NATUREL 16,74 GJ/AN

HAUSHALTSVERBRAUCHER  
 HOUSEHOLD CONSUMER  
 CONSOMMATEUR DOMESTIQUE

PREISE PRO GJ (HO)  
 PRICES PER GJ (GCV)  
 PRIX PAR GJ (PCS)

NATIONALE WAERHUNG NATIONAL CURRENCY MONNAIE NATIONALE				KKS PPS SPA			ECUS		
1 : JANUAR	STEUERN	OHNE	OHNE	STEUERN	OHNE	OHNE	STEUERN	OHNE	OHNE
JANUARY	INBEGR.	MEHRWERT.	STEUERN	INBEGR.	MEHRWERT.	STEUERN	INBEGR.	MEHRWERT.	STEUERN
JANVIER	WITH	V A T	TAXES	WITH	V A T	TAXES	WITH	V A T	TAXES
2 : JULI	TAXES	EXCL.	EXCL.	TAXES	EXCL.	EXCL.	TAXES	EXCL.	EXCL.
JULY	TAXES	HORS	HORS	TAXES	HORS	HORS	TAXES	HORS	HORS
JUILLET	COMPRISES	T V A	TAXES	COMPRISES	T V A	TAXES	COMPRISES	T V A	TAXES
OESTERREICH ( OS )				NATIONAL					
1980-1									
-2									
1985-1									
-2									
1986-1									
-2									
1987-1									
-2									
1988-1									
-2									
1989-1									
-2									
1990-1									
-2									
1991-1									
-2									
1992-1									
-2									
1993-1									
-2									
1994-1									
-2									
1995-1									
-2									
% 85-1 95-1									
% 90-1 95-1									
% 94-1 95-1									
(1)	PORTUGAL ( ESC )			LISBOA					
1980-1	369.71	369.71	369.71	10.27	10.27	10.27	5.14	5.14	5.14
-2									
1985-1	1393.50	1393.50	1393.50	19.97	19.97	19.97	11.54	11.54	11.54
-2									
1986-1	1467.60	1358.90	1358.90	18.04	16.70	16.70	10.45	9.68	9.68
-2									
1987-1	1308.30	1211.40	1211.40	14.82	13.73	13.73	8.26	7.64	7.64
-2									
1988-1	1393.50	1290.30	1290.30	14.84	13.74	13.74	8.25	7.64	7.64
-2									
1989-1	1507.30	1395.60	1395.60	15.15	14.03	14.03	8.82	8.16	8.16
-2									
1990-1	1677.90	1553.60	1553.60	15.03	13.92	13.92	9.36	8.67	8.67
-2									
1991-1	1848.60	1711.60	1711.60	15.82	14.65	14.65	10.13	9.38	9.38
-2	2107.50	1951.40	1951.40	18.04	16.70	16.70	11.89	11.01	11.01
1992-1	2108.00	1951.00	1951.00	16.86	15.61	15.61	11.93	11.04	11.04
-2	2264.00	1951.00	1951.00	18.11	15.61	15.61	13.09	11.28	11.28
1993-1	2264.00	1951.00	1951.00	16.39	14.13	14.13	12.84	11.06	11.06
-2	2411.00	2296.00	2296.00	17.46	16.62	16.62	12.66	12.05	12.05
1994-1	2411.00	2296.00	2296.00	15.98	15.22	15.22	12.30	11.71	11.71
-2	2909.00	2770.00	2770.00	19.29	18.37	18.37	14.78	14.07	14.07
1995-1	2909.00	2770.00	2770.00	21.82	20.78	20.78	14.81	14.10	14.10
-2	2909.00	2770.00	2770.00	21.82	20.78	20.78	14.81	14.10	14.10
% 85-1 95-1	7.64			0.89			2.53		
% 90-1 95-1	11.63			7.73			9.60		
% 94-1 95-1	20.66			36.49			20.42		
(1)	ORTSGAS / GASWORKS GAS / GAZ D'USINE								

NATURGAS 16,74 GJ/JAHR  
 NATURAL GAS 16,74 GJ/YEAR  
 GAZ NATUREL 16,74 GJ/AN

HAUSHALTSVERBRAUCHER  
 HOUSEHOLD CONSUMER  
 CONSOMMATEUR DOMESTIQUE

PREISE PRO GJ (HO)  
 PRICES PER GJ (GCV)  
 PRIX PAR GJ (PCS)

		NATIONALE WAEHRUNG NATIONAL CURRENCY MONNAIE NATIONALE			KKS PPS SPA			ECUS		
1 : JANUAR	STEUERN	OHNE	OHNE	STEUERN	OHNE	OHNE	STEUERN	OHNE	OHNE	
JANUARY	INBEGR.	MEHRWERT.	STEUERN	INBEGR.	MEHRWERT.	STEUERN	INBEGR.	MEHRWERT.	STEUERN	
JAHVIER	WITH	V A T	TAXES	WITH	V A T	TAXES	WITH	V A T	TAXES	
2 : JULI	TAXES	EXCL.	EXCL.	TAXES	EXCL.	EXCL.	TAXES	EXCL.	EXCL.	
JULY	TAXES	HORS	HORS	TAXES	HORS	HORS	TAXES	HORS	HORS	
JUILLET	COMPRISES	T V A	TAXES	COMPRISES	T V A	TAXES	COMPRISES	T V A	TAXES	
SUOMI/FINL.		( FMK )						NATIONAL		
1980-1										
-2										
1985-1										
-2										
1986-1										
-2										
1987-1										
-2										
1988-1										
-2										
1989-1										
-2										
1990-1										
-2										
1991-1										
-2										
1992-1										
-2										
1993-1										
-2										
1994-1										
-2										
1995-1										
-2										
% 85-1 95-1										
% 90-1 95-1										
% 94-1 95-1										
SVERIGE		( SKR )						NATIONAL		
1980-1										
-2										
1985-1										
-2										
1986-1										
-2										
1987-1										
-2										
1988-1										
-2										
1989-1										
-2										
1990-1										
-2										
1991-1										
-2										
1992-1										
-2										
1993-1										
-2										
1994-1										
-2										
1995-1										
-2										
% 85-1 95-1										
% 90-1 95-1										
% 94-1 95-1										

NATURGAS 16,74 GJ/JAHR  
 NATURAL GAS 16,74 GJ/YEAR  
 GAZ NATUREL 16,74 GJ/AN

HAUSHALTSVERBRAUCHER  
 HOUSEHOLD CONSUMER  
 CONSOMMATEUR DOMESTIQUE

PREISE PRO GJ (HO)  
 PRICES PER GJ (GCV)  
 PRIX PAR GJ (PCS)

		NATIONALE WAERHUNG NATIONAL CURRENCY MONNAIE NATIONALE			KKS PPS SPA			ECUS		
1 : JANUAR	STEUERN	OHNE	OHNE	STEUERN	OHNE	OHNE	STEUERN	OHNE	OHNE	
JANUARY	INBEGR.	MEHRWERT.	STEUERN	INBEGR.	MEHRWERT.	STEUERN	INBEGR.	MEHRWERT.	STEUERN	
JANVIER	WITH	V A T	TAXES	WITH	V A T	TAXES	WITH	V A T	TAXES	
2 : JULI	TAXES	EXCL.	EXCL.	TAXES	EXCL.	EXCL.	TAXES	EXCL.	EXCL.	
JULY	TAXES	HORS	HORS	TAXES	HORS	HORS	TAXES	HORS	HORS	
JUILLET	COMPRISES	T V A	TAXES	COMPRISES	T V A	TAXES	COMPRISES	T V A	TAXES	
UTD. KINGDOM		( UKL )			LONDON					
1980-1	2.85	2.85	2.85	4.73	4.73	4.73	4.47	4.47	4.47	
-2										
1985-1	5.70	5.70	5.70	9.39	9.39	9.39	9.16	9.16	9.16	
-2										
1986-1	5.87	5.87	5.87	9.67	9.67	9.67	9.38	9.38	9.38	
-2										
1987-1	5.73	5.73	5.73	9.20	9.20	9.20	7.76	7.76	7.76	
-2										
1988-1	5.42	5.42	5.42	8.55	8.55	8.55	7.81	7.81	7.81	
-2										
1989-1	5.73	5.73	5.73	8.87	8.87	8.87	8.94	8.94	8.94	
-2										
1990-1	5.85	5.85	5.85	8.90	8.90	8.90	8.03	8.03	8.03	
-2										
1991-1	6.44	6.44	6.44	9.54	9.54	9.54	9.18	9.18	9.18	
-2	6.60	6.60	6.60	9.78	9.78	9.78	9.47	9.47	9.47	
1992-1	6.60	6.60	6.60	9.91	9.91	9.91	9.24	9.24	9.24	
-2	6.43	6.43	6.43	9.65	9.65	9.65	9.00	9.00	9.00	
1993-1	6.30	6.30	6.30	9.17	9.17	9.17	7.97	7.97	7.97	
-2	6.30	6.30	6.30	9.17	9.17	9.17	8.29	8.29	8.29	
1994-1	6.30	6.30	6.30	9.04	9.04	9.04	8.44	8.44	8.44	
-2	6.81	6.30	6.30	9.77	9.04	9.04	8.61	7.97	7.97	
1995-1	6.68	6.18	6.18	9.67	8.95	8.95	8.47	7.84	7.84	
-2	6.68	6.18	6.18	9.67	8.95	8.95	7.92	7.33	7.33	
% 85-1 95-1	1.60			0.29			-0.78			
% 90-1 95-1	2.69			1.65			1.07			
% 94-1 95-1	6.03			6.98			0.40			



NATURGAS 125,6 GJ/JAHR  
 NATURAL GAS 125,6 GJ/YEAR  
 GAZ NATUREL 125,6 GJ/AN

HAUSHALTSVERBRAUCHER  
 HOUSEHOLD CONSUMER  
 CONSOMMATEUR DOMESTIQUE

PREISE PRO GJ (HO)  
 PRICES PER GJ (GCV)  
 PRIX PAR GJ (PCS)

	NATIONALE WAERHUNG NATIONAL CURRENCY MONNAIE NATIONALE			KKS PPS SPA			ECUS		
	STEUERN INBEGR. WITH TAXES COMPRISES	OHNE V A T EXCL. HORS T V A	OHNE TAXES EXCL. HORS TAXES	STEUERN INBEGR. WITH TAXES COMPRISES	OHNE MEHRWERT. V A T EXCL. HORS T V A	OHNE TAXES EXCL. HORS TAXES	STEUERN INBEGR. WITH TAXES COMPRISES	OHNE MEHRWERT. V A T EXCL. HORS T V A	OHNE TAXES EXCL. HORS TAXES
1 : JANUAR JANUARY JANVIER									
2 : JULI JULY JUILLET									
=====									
	BELGIQUE ( BFR )			BRUXELLES					
1990-1	188.00	177.40	177.40	4.06	3.84	3.84	4.65	4.39	4.39
-2									
1985-1	450.70	395.30	385.30	10.21	8.73	8.73	10.12	8.65	8.65
-2									
1986-1	431.00	368.40	368.40	9.71	8.30	8.30	9.68	8.28	8.28
-2									
1987-1	298.60	255.20	255.20	6.73	5.75	5.75	6.97	5.95	5.95
-2									
1988-1	292.50	250.00	250.00	6.75	5.77	5.77	6.77	5.79	5.79
-2									
1989-1	278.60	238.10	238.10	6.46	5.52	5.52	6.38	5.45	5.45
-2									
1990-1	309.54	264.56	264.56	7.29	6.23	6.23	7.26	6.21	6.21
-2									
1991-1	330.20	282.20	282.20	7.93	6.78	6.78	7.82	6.69	6.69
-2	327.00	279.50	279.50	7.86	6.72	6.72	7.73	6.61	6.61
1992-1	318.70	272.40	272.40	7.80	6.67	6.67	7.59	6.49	6.49
-2	313.60	262.40	262.40	7.67	6.42	6.42	7.45	6.24	6.24
1993-1	309.60	259.10	259.10	7.38	6.17	6.17	7.68	6.43	6.43
-2	308.70	258.40	258.40	7.36	6.16	6.16	7.66	6.41	6.41
1994-1	331.10	274.80	251.10	8.12	6.74	6.40	8.20	6.81	6.47
-2	326.20	270.70	257.00	8.00	6.64	6.30	8.25	6.85	6.50
1995-1	326.20	270.70	257.10	8.10	6.72	6.38	8.33	6.91	6.56
-2	325.50	270.20	256.50	8.08	6.71	6.37	8.47	7.03	6.68
=====									
% 85-1 95-1	-3.18			-2.29			-1.93		
% 90-1 95-1	1.05			2.12			2.78		
% 94-1 95-1	-1.48			-0.28			1.50		
=====									
(1)	DANMARK ( DKR )			KOBENHAVN					
1980-1	86.86	72.23	60.29	8.91	7.41	6.18	11.18	9.29	7.76
-2									
1985-1	118.47	97.11	97.11	11.65	9.55	9.55	14.90	12.22	12.22
-2									
1986-1	118.93	97.48	97.48	11.55	9.46	9.46	14.90	12.21	12.21
-2									
1987-1	95.34	78.15	78.15	9.05	7.42	7.42	12.18	9.98	9.98
-2									
1988-1	106.49	87.29	87.29	10.19	8.35	8.35	13.43	11.01	11.01
-2									
1989-1	118.00	96.72	96.72	11.39	9.34	9.34	14.62	11.99	11.99
-2									
1990-1	149.03	122.16	122.16	14.67	12.02	12.02	18.90	15.49	15.49
-2									
1991-1	238.16	195.21	195.21	24.43	20.02	20.02	30.19	24.75	24.75
-2	218.13	178.79	178.79	22.37	18.34	18.34	27.46	22.51	22.51
1992-1	240.58	192.46	192.46	24.33	19.46	19.46	30.39	24.31	24.31
-2	237.26	189.81	189.81	23.99	19.19	19.19	30.18	24.14	24.14
1993-1	159.20	127.36	127.36	16.48	13.18	13.18	21.07	16.86	16.86
-2	164.34	131.47	131.47	17.01	13.61	13.61	21.75	17.40	17.40
1994-1	147.84	118.27	118.27	16.05	12.84	12.84	19.60	15.68	15.68
-2	141.46	113.17	113.17	15.36	12.29	12.29	18.77	15.02	15.02
1995-1	142.38	113.90	113.90	15.11	12.08	12.08	19.01	15.21	15.21
-2	138.73	110.98	110.98	14.72	11.77	11.77	19.07	15.25	15.25
=====									
% 85-1 95-1	1.86			2.63			2.46		
% 90-1 95-1	-0.91			0.59			0.11		
% 94-1 95-1	-3.69			-5.90			-3.04		
=====									

(1) ORTSGAS / GASWORKS GAS / GAZ D'USINE

NATURGAS 125,6 GJ/JAHR  
 NATURAL GAS 125,6 GJ/YEAR  
 GAZ NATUREL 125,6 GJ/AN

HAUSHALTSVERBRAUCHER  
 HOUSEHOLD CONSUMER  
 CONSOMMATEUR DOMESTIQUE

PREISE PRO GJ (HO)  
 PRICES PER GJ (GCV)  
 PRIX PAR GJ (PCS)

		NATIONALE WAERHUNG NATIONAL CURRENCY MONNAIE NATIONALE			KKS PPS SPA			ECUS		
1 : JANUAR JANUARY JANVIER	STEUERN INBEGR. WITH	OHNE MEHRWERT. V A T	OHNE STEUERN TAXES	STEUERN INBEGR. WITH	OHNE MEHRWERT. V A T	OHNE STEUERN TAXES	STEUERN INBEGR. WITH	OHNE MEHRWERT. V A T	OHNE STEUERN TAXES	
2 : JULI JULY JUILLET	TAXES TAXES COMPRISES	EXCL. HORS T V A	EXCL. HORS TAXES	TAXES TAXES COMPRISES	EXCL. HORS T V A	EXCL. HORS TAXES	TAXES TAXES COMPRISES	EXCL. HORS T V A	EXCL. HORS TAXES	
DEUTSCHLAND ( DM )				DUESSELDORF						
1980-1	12.85	11.37	11.37	4.51	3.99	3.99	5.16	4.57	4.57	
-2										
1985-1	21.52	18.88	18.88	8.93	7.83	7.83	9.68	8.49	8.49	
-2										
1986-1	21.52	18.88	18.88	8.93	7.83	7.83	9.88	8.67	8.67	
-2										
1987-1	13.33	11.69	11.69	5.55	4.87	4.87	6.46	5.66	5.66	
-2										
1988-1	13.33	11.69	11.69	5.70	5.00	5.00	6.45	5.66	5.66	
-2										
1989-1	13.38	11.74	11.02	5.87	5.15	4.83	6.42	5.63	5.29	
-2										
1990-1	15.12	13.27	12.55	6.72	5.90	5.58	7.43	6.52	6.17	
-2										
1991-1	15.64	13.72	13.00	7.05	6.18	5.86	7.63	6.70	6.35	
-2	17.89	15.69	14.69	8.06	7.07	6.62	8.71	7.64	7.15	
1992-1	17.89	15.69	14.69	8.02	7.04	6.59	8.77	7.69	7.20	
-2	17.90	15.70	14.70	8.03	7.04	6.59	8.76	7.69	7.20	
1993-1	17.40	15.13	14.13	7.63	6.64	6.20	8.89	7.73	7.22	
-2	16.84	14.65	13.65	7.39	6.43	5.99	8.63	7.51	7.00	
1994-1	16.75	14.57	13.57	7.44	6.48	6.03	8.67	7.54	7.03	
-2	16.75	14.57	13.57	7.44	6.48	6.03	8.73	7.60	7.07	
1995-1	16.10	14.00	13.00	7.05	6.13	5.69	8.47	7.36	6.84	
-2	16.10	14.00	13.00	7.05	6.13	5.69	8.62	7.50	6.96	
% 85-1 95-1	-2.86			-2.34			-1.32			
% 90-1 95-1	1.26			0.96			2.64			
% 94-1 95-1	-3.88			-5.31			-2.35			
(1) ELLADA ( DR )				NATIONAL						
1980-1										
-2										
1985-1										
-2										
1986-1										
-2										
1987-1										
-2										
1988-1										
-2										
1989-1										
-2										
1990-1										
-2										
1991-1										
-2										
1992-1										
-2										
1993-1										
-2										
1994-1										
-2										
1995-1										
-2										
% 85-1 95-1										
% 90-1 95-1										
% 94-1 95-1										

(1) KEINE ROHRLEITUNGSVERTEILUNG / NO PIPED DISTRIBUTION / PAS DE DISTRIBUTION PAR CONDUITES

NATURGAS 125,6 GJ/JAHR  
 NATURAL GAS 125,6 GJ/YEAR  
 GAZ NATUREL 125,6 GJ/AN

HAUSHALTSVERBRAUCHER  
 HOUSEHOLD CONSUMER  
 CONSOMMATEUR DOMESTIQUE

PREISE PRO GJ (HO)  
 PRICES PER GJ (GCV)  
 PRIX PAR GJ (PCS)

	NATIONALE WAERUNG NATIONAL CURRENCY MONNAIE NATIONALE			KKS PPS SPA			ECUS		
	STEUERN INBEGR. WITH TAXES COMPRISES	OHNE MEHRWERT. V A T EXCL. HORS T V A	OHNE STEUERN TAXES EXCL. HORS TAXES	STEUERN INBEGR. WITH TAXES COMPRISES	OHNE MEHRWERT. V A T EXCL. HORS T V A	OHNE STEUERN TAXES EXCL. HORS TAXES	STEUERN INBEGR. WITH TAXES COMPRISES	OHNE MEHRWERT. V A T EXCL. HORS T V A	OHNE STEUERN TAXES EXCL. HORS TAXES
1 : JANUAR JANUARY JANVIER									
2 : JULI JULY JUILLET									
(1)	ESPAÑA ( PTA )			BARCELONA					
1980-1									
-2									
1985-1									
-2									
1986-1									
-2									
1987-1									
-2									
1988-1									
-2									
1989-1									
-2									
1990-1	1306.00	1166.00	1149.00	11.10	9.91	9.77	9.90	8.84	8.71
-2									
1991-1	1370.00	1223.00	1205.00	11.69	10.43	10.28	10.60	9.47	9.33
-2	1370.00	1223.00	1205.00	11.69	10.43	10.28	10.64	9.50	9.36
1992-1	1495.80	1323.70	1323.70	12.06	10.67	10.67	11.58	10.25	10.25
-2	1495.80	1323.70	1323.70	12.06	10.67	10.67	11.50	10.18	10.18
1993-1	1522.30	1323.70	1323.70	12.19	10.60	10.60	10.96	9.53	9.53
-2	1522.30	1323.70	1323.70	12.19	10.60	10.60	9.94	8.64	8.64
1994-1	1522.30	1323.70	1323.70	12.00	10.43	10.43	9.54	8.30	8.30
-2	1593.10	1385.30	1385.30	12.55	10.92	10.92	10.07	8.76	8.76
1995-1	1606.95	1385.30	1385.30	12.33	10.63	10.63	9.77	8.42	8.42
-2	1607.00	1385.30	1385.30	12.33	10.63	10.63	9.98	8.60	8.60
% 85-1 95-1	1.88			-0.80			-1.04		
% 90-1 95-1	4.23			2.11			-0.26		
% 94-1 95-1	5.56			2.75			2.36		
	FRANCE ( FF )			PARIS					
1980-1	33.92	28.84	28.84	5.27	4.48	4.48	5.82	4.95	4.95
-2									
1985-1	70.95	59.82	59.82	9.83	8.29	8.29	10.42	8.79	8.79
-2									
1986-1	68.28	57.57	57.57	9.26	7.81	7.81	10.22	8.62	8.62
-2									
1987-1	53.70	45.28	45.28	7.25	6.11	6.11	7.80	6.58	6.58
-2									
1988-1	50.68	42.73	42.73	6.90	5.82	5.82	7.27	6.13	6.13
-2									
1989-1	49.73	42.85	42.85	6.89	5.93	5.93	7.00	6.03	6.03
-2									
1990-1	51.02	43.96	43.96	7.17	6.17	6.17	7.37	6.35	6.35
-2									
1991-1	53.88	46.39	46.39	7.79	6.70	6.70	7.74	6.67	6.67
-2	55.22	47.52	47.52	7.98	6.87	6.87	7.92	6.82	6.82
1992-1	56.44	48.55	48.55	8.13	7.00	7.00	8.11	6.98	6.98
-2	54.97	47.27	47.27	7.92	6.81	6.81	7.98	6.86	6.86
1993-1	53.87	46.33	46.33	7.77	6.69	6.69	8.11	6.98	6.98
-2	53.87	46.33	46.33	7.77	6.69	6.69	8.11	6.97	6.97
1994-1	53.87	46.33	46.33	8.00	6.88	6.88	8.17	7.02	7.02
-2	52.84	45.44	45.44	7.85	6.75	6.75	8.04	6.91	6.91
1995-1	51.91	44.55	44.55	7.37	6.32	6.32	7.90	6.78	6.78
-2	52.37	44.15	44.15	7.43	6.26	6.26	8.06	6.79	6.79
% 85-1 95-1	-3.08			-2.84			-2.74		
% 90-1 95-1	0.35			0.55			1.39		
% 94-1 95-1	-3.64			-7.99			-3.30		
(1)	NATURGAS UND ORTSGAS (ORTSGAS BIS 1989) / GASWORKS GAS AND NATURAL GAS (GASWORKS GAS UNTIL 1989) / GAZ NATUREL ET GAZ D'USINE (GAZ D'USINE JUSQU'EN 1989)								

NATURGAS 125,6 GJ/JAHR  
 NATURAL GAS 125,6 GJ/YEAR  
 GAZ NATUREL 125,6 GJ/AN

HAUSHALTSVERBRAUCHER  
 HOUSEHOLD CONSUMER  
 CONSOMMATEUR DOMESTIQUE

PREISE PRO GJ (HO)  
 PRICES PER GJ (GCV)  
 PRIX PAR GJ (PCS)

1 : JANUAR JANUARY JANVIER	NATIONALE WAERHUNG NATIONAL CURRENCY MONNAIE NATIONALE			KKS PPS SPA			ECUS		
	STEUERN INBEGR. WITH	OHNE MEHRWERT. V A T	OHNE STEUERN TAXES	STEUERN INBEGR. WITH	OHNE MEHRWERT. V A T	OHNE STEUERN TAXES	STEUERN INBEGR. WITH	OHNE MEHRWERT. V A T	OHNE STEUERN TAXES
2 : JULI JULY JUILLET	TAXES TAXES COMPRISES	EXCL. HORS T V A	EXCL. HORS TAXES	TAXES TAXES COMPRISES	EXCL. HORS T V A	EXCL. HORS TAXES	TAXES TAXES COMPRISES	EXCL. HORS T V A	EXCL. HORS TAXES
(1)	IRELAND ( IRL )			DUBLIN					
1980-1									
-2									
1985-1									
-2									
1986-1	8.34	7.58	7.58	10.37	9.43	9.43	11.66	10.60	10.60
-2									
1987-1	6.25	5.68	5.68	7.78	7.07	7.07	8.09	7.36	7.36
-2									
1988-1	6.25	5.68	5.68	7.86	7.14	7.14	8.04	7.31	7.31
-2									
1989-1	6.25	5.68	5.68	7.91	7.19	7.19	8.02	7.29	7.29
-2									
1990-1	6.88	6.25	6.25	9.26	8.41	8.41	8.94	8.12	8.12
-2									
1991-1	7.03	6.25	6.25	9.93	8.83	8.83	9.16	8.14	8.14
-2	6.40	5.69	5.69	9.04	8.04	8.04	8.33	7.41	7.41
1992-1	6.40	5.69	5.69	9.28	8.25	8.25	8.35	7.43	7.43
-2	6.40	5.69	5.69	9.28	8.25	8.25	8.35	7.43	7.43
1993-1	6.40	5.69	5.69	8.93	7.94	7.94	8.63	7.67	7.67
-2	6.40	5.69	5.69	8.93	7.94	7.94	7.93	7.05	7.05
1994-1	6.40	5.69	5.69	9.54	8.48	8.48	8.23	7.31	7.31
-2	6.40	5.69	5.69	9.54	8.48	8.48	8.00	7.11	7.11
1995-1	6.40	5.69	5.69	8.96	7.97	7.97	8.03	7.14	7.14
-2	6.40	5.69	5.69	8.96	7.97	7.97	7.81	6.94	6.94
% 85-1 95-1	-1.45			-0.53			-2.53		
% 90-1 95-1	-1.44			-0.65			-2.13		
% 94-1 95-1	-			-6.01			-2.37		
	ITALIA ( LIT )			ROMA					
1980-1	6130	5783	4824	6.50	6.13	5.11	5.27	4.97	4.15
-2									
1985-1	14049	12889	12101	10.54	9.67	9.08	10.26	9.41	8.83
-2									
1986-1	15442	14167	13379	11.12	10.20	9.63	10.35	9.49	8.96
-2									
1987-1	11800	10826	10038	8.26	7.58	7.03	8.02	7.36	6.83
-2									
1988-1	13264	12169	11391	9.02	8.27	7.74	8.75	8.03	7.51
-2									
1989-1	16612	13960	11939	11.13	9.35	8.00	10.80	9.07	7.76
-2									
1990-1	17723	14893	12893	11.52	9.68	8.38	11.70	9.83	8.51
-2									
1991-1	25816	21694	15094	16.52	13.88	9.66	16.78	14.10	9.81
-2	24193	20330	13730	15.48	13.01	8.79	15.73	13.21	8.92
1992-1	25617	21527	14927	16.14	13.56	9.40	16.65	13.99	9.70
-2	24835	20870	14270	15.65	13.15	8.99	16.14	13.57	9.28
1993-1	25458	21593	14793	15.78	13.26	9.17	14.00	11.77	8.14
-2	25677	21577	14977	15.92	13.38	9.29	14.12	11.87	8.24
1994-1	27739	23310	15723	16.64	13.99	9.43	14.70	12.35	8.33
-2	27446	23064	15477	16.47	13.84	9.29	14.27	11.99	8.05
1995-1	27264	22911	15324	16.09	13.52	9.04	13.63	11.46	7.66
-2	29951	25169	15508	17.67	14.85	9.21	13.78	11.58	7.18
% 85-1 95-1	6.95			4.32			2.89		
% 90-1 95-1	9.00			6.90			3.11		
% 94-1 95-1	-1.71			-3.35			-7.28		
(1)	ORTSGAS VOR 1986 / GASHORKS GAS BEFORE 1986 / GAZ D'USINE AVANT 1986								

NATUGAS 125,6 GJ/JAHR  
 NATURAL GAS 125,6 GJ/YEAR  
 GAZ NATUREL 125,6 GJ/AN

HAUSHALTSVERBRAUCHER  
 HOUSEHOLD CONSUMER  
 CONSOMMATEUR DOMESTIQUE

PREISE PRO GJ (HO)  
 PRICES PER GJ (GCV)  
 PRIX PAR GJ (PCS)

	NATIONALE WÄHRUNG NATIONAL CURRENCY MONNAIE NATIONALE			KKS PPS SPA			ECUS		
	STEUERN INBEGR. WITH TAXES COMPRISES	OHNE MEHRWERT. V A T EXCL. HORS T V A	OHNE STEUERN TAXES TAXES	STEUERN INBEGR. WITH TAXES COMPRISES	OHNE MEHRWERT. V A T EXCL. HORS T V A	OHNE STEUERN TAXES TAXES	STEUERN INBEGR. WITH TAXES COMPRISES	OHNE MEHRWERT. V A T EXCL. HORS T V A	OHNE STEUERN TAXES TAXES
LUXEMBOURG ( LFR ) LUX. VILLE									
1980-1	142.70	135.90	135.90	3.21	3.06	3.06	3.53	3.36	3.36
-2									
1985-1	375.70	354.40	354.40	8.40	7.93	7.93	8.44	7.96	7.96
-2									
1986-1	357.60	337.40	337.40	8.12	7.67	7.67	8.04	7.58	7.58
-2									
1987-1	193.41	182.46	182.46	4.36	4.12	4.12	4.51	4.26	4.26
-2									
1988-1	175.50	165.57	165.57	4.02	3.79	3.79	4.06	3.83	3.83
-2									
1989-1	159.00	150.00	150.00	3.69	3.48	3.48	3.64	3.44	3.44
-2									
1990-1	202.70	191.23	191.23	4.75	4.48	4.48	4.76	4.49	4.49
-2									
1991-1	204.33	192.76	192.76	4.87	4.60	4.60	4.84	4.57	4.57
-2	248.02	233.98	233.98	5.91	5.58	5.58	5.87	5.53	5.53
1992-1	210.04	198.15	198.15	4.99	4.71	4.71	5.00	4.72	4.72
-2	203.16	191.66	191.66	4.83	4.56	4.56	4.83	4.56	4.56
1993-1	210.65	199.73	198.73	5.05	4.76	4.76	5.23	4.93	4.93
-2	210.65	198.73	198.73	5.05	4.76	4.76	5.23	4.93	4.93
1994-1	211.66	199.68	199.68	5.07	4.78	4.78	5.24	4.95	4.95
-2	213.43	201.35	201.35	5.11	4.82	4.82	5.40	5.09	5.09
1995-1	208.62	196.82	196.82	4.84	4.56	4.56	5.33	5.02	5.02
-2	219.14	198.25	198.25	4.87	4.60	4.60	5.47	5.16	5.16
% 85-1 95-1	-5.71			-5.37			-4.50		
% 90-1 95-1	0.58			0.39			2.29		
% 94-1 95-1	-1.44			-4.52			1.55		
NEDERLAND ( HFL ) ROTTERDAM									
1980-1	10.20	8.64	8.63	3.22	2.73	2.72	3.71	3.14	3.14
-2									
1985-1	19.35	16.27	16.26	7.17	6.03	6.02	7.71	6.48	6.47
-2									
1986-1	20.04	16.84	16.83	7.65	6.43	6.42	8.17	6.86	6.86
-2									
1987-1	13.66	11.38	11.37	5.36	4.46	4.46	5.87	4.89	4.88
-2									
1988-1	13.25	11.04	11.03	5.36	4.47	4.47	5.71	4.76	4.75
-2									
1989-1	12.06	10.18	10.16	5.07	4.28	4.27	5.13	4.33	4.32
-2									
1990-1	13.98	11.80	11.78	6.00	5.06	5.06	6.09	5.14	5.14
-2									
1991-1	16.13	13.61	13.42	6.95	5.87	5.78	6.98	5.89	5.81
-2	17.17	14.49	14.21	7.40	6.25	6.12	7.42	6.26	6.14
1992-1	16.25	13.72	13.46	7.03	5.94	5.83	7.07	5.97	5.85
-2	16.35	13.79	12.61	7.08	5.97	5.46	7.10	5.99	5.48
1993-1	14.68	12.49	11.90	6.41	5.45	5.20	6.67	5.67	5.40
-2	14.71	12.52	11.93	6.42	5.47	5.21	6.70	5.71	5.44
1994-1	15.41	13.12	12.53	6.88	5.86	5.59	7.09	6.04	5.76
-2	15.01	12.78	12.19	6.70	5.71	5.44	6.98	5.94	5.67
1995-1	15.28	13.00	12.39	6.66	5.67	5.40	7.17	6.10	5.81
-2	14.81	12.60	11.99	6.46	5.49	5.23	7.08	6.02	5.73
% 85-1 95-1	-2.34			-0.73			-0.72		
% 90-1 95-1	1.79			2.12			3.30		
% 94-1 95-1	-0.84			-3.15			1.14		

NATURGAS 125,6 GJ/JAHR  
 NATURAL GAS 125,6 GJ/YEAR  
 GAZ NATUREL 125,6 GJ/AN

HAUSHALTSVERBRAUCHER  
 HOUSEHOLD CONSUMER  
 CONSOMMATEUR DOMESTIQUE

PREISE PPO GJ (HO)  
 PRICES PER GJ (GCV)  
 PRIX PAR GJ (PCS)

	NATIONALE WAEHRUNG NATIONAL CURRENCY MONNAIE NATIONALE			KKS PPS SPA			ECUS		
	STEUERN INBEGR. WITH	OHNE MEHRWERT. V A T	OHNE STEUERN TAXES	STEUERN INBEGR. WITH	OHNE MEHRWERT. V A T	OHNE STEUERN TAXES	STEUERN INBEGR. WITH	OHNE MEHRWERT. V A T	OHNE STEUERN TAXES
1 : JANUAR JANUARY JANVIER	TAXES TAXES TAXES	EXCL. HORS T V A	EXCL. HORS TAXES	TAXES TAXES COMPRISES	EXCL. HORS T V A	EXCL. HORS TAXES	TAXES TAXES COMPRISES	EXCL. HORS T V A	EXCL. HORS TAXES
2 : JULI JULY JUILLET	TAXES TAXES TAXES	EXCL. HORS T V A	EXCL. HORS TAXES	TAXES TAXES COMPRISES	EXCL. HORS T V A	EXCL. HORS TAXES	TAXES TAXES COMPRISES	EXCL. HORS T V A	EXCL. HORS TAXES
-----									
OESTERREICH			( OS )			NATIONAL			
1980-1									
-2									
1985-1									
-2									
1986-1									
-2									
1987-1									
-2									
1988-1									
-2									
1989-1									
-2									
1990-1									
-2									
1991-1									
-2									
1992-1									
-2									
1993-1									
-2									
1994-1									
-2									
1995-1									
-2									
-----									
% 85-1 95-1									
% 90-1 95-1									
% 94-1 95-1									
-----									
(1)	PORTUGAL			( ESC )			LISBOA		
1980-1	369.71	369.71	369.71	10.27	10.27	10.27	5.14	5.14	5.14
-2									
1985-1	1393.50	1393.50	1393.50	19.97	19.97	19.97	11.54	11.54	11.54
-2									
1986-1	1467.60	1358.90	1358.90	18.04	16.70	16.70	10.45	9.68	9.68
-2									
1987-1	1308.30	1211.40	1211.40	14.82	13.73	13.73	8.26	7.64	7.64
-2									
1988-1	1393.50	1290.30	1290.30	14.84	13.74	13.74	8.25	7.64	7.64
-2									
1989-1	1507.30	1395.60	1395.60	15.15	14.03	14.03	8.82	8.16	8.16
-2									
1990-1	1677.90	1553.60	1553.60	15.03	13.92	13.92	9.36	8.67	8.67
-2									
1991-1	1848.60	1711.60	1711.60	15.82	14.65	14.65	10.13	9.38	9.38
-2	2107.50	1951.40	1951.40	18.04	16.70	16.70	11.89	11.01	11.01
1992-1	2108.00	1951.00	1951.00	16.86	15.61	15.61	11.93	11.04	11.04
-2	2264.00	1951.00	1951.00	18.11	15.61	15.61	13.09	11.28	11.28
1993-1	2264.00	1951.00	1951.00	16.39	14.13	14.13	12.84	11.06	11.06
-2	2411.00	2296.00	2296.00	17.46	16.62	16.62	12.66	12.05	12.05
1994-1	2411.00	2296.00	2296.00	15.98	15.22	15.22	12.30	11.71	11.71
-2	2909.00	2770.00	2770.00	19.29	18.37	18.37	14.78	14.07	14.07
1995-1	2909.00	2770.00	2770.00	21.82	20.78	20.78	14.81	14.10	14.10
-2	2909.00	2770.00	2770.00	21.82	20.78	20.78	14.81	14.10	14.10
-----									
% 85-1 95-1	7.64			0.89			2.53		
% 90-1 95-1	11.63			7.73			9.60		
% 94-1 95-1	20.66			36.49			20.42		
-----									
(1)	ORTSGAS / GASWORKS GAS / GAZ D'USINE								

NATUREGAS 125,6 GJ/JAHR  
 NATURAL GAS 125,6 GJ/YEAR  
 GAZ NATUREL 125,6 GJ/AN

HAUSHALTSVERBRAUCHER  
 HOUSEHOLD CONSUMER  
 CONSOMMATEUR DOMESTIQUE

PREISE PRO GJ (HO)  
 PRICES PER GJ (GCV)  
 PRIX PAR GJ (PCS)

	NATIONALE WAERUNG NATIONAL CURRENCY MONNAIE NATIONALE			KKS PPS SPA			ECUS		
	STEUERN INBEGR. WITH TAXES	OHNE MEHRWERT. V A T EXCL. HORS T V A	OHNE STEUERN TAXES EXCL. HORS TAXES	STEUERN INBEGR. WITH TAXES COMPRISES	OHNE MEHRWERT. V A T EXCL. HORS T V A	OHNE STEUERN TAXES EXCL. HORS TAXES	STEUERN INBEGR. WITH TAXES COMPRISES	OHNE MEHRWERT. V A T EXCL. HORS T V A	OHNE STEUERN TAXES EXCL. HORS TAXES
1 : JANUAR JANUARY JANVIER									
2 : JULI JULY JUILLET									
	SUOMI/FINL. ( FMK )			NATIONAL					
1980-1									
-2									
1985-1									
-2									
1986-1									
-2									
1987-1									
-2									
1988-1									
-2									
1989-1									
-2									
1990-1									
-2									
1991-1									
-2									
1992-1									
-2									
1993-1									
-2									
1994-1									
-2									
1995-1									
-2									
% 85-1 95-1									
% 90-1 95-1									
% 94-1 95-1									
	SVERIGE ( SKR )			NATIONAL					
1980-1									
-2									
1985-1									
-2									
1986-1									
-2									
1987-1									
-2									
1988-1									
-2									
1989-1									
-2									
1990-1									
-2									
1991-1									
-2									
1992-1									
-2									
1993-1									
-2									
1994-1									
-2									
1995-1									
-2									
% 85-1 95-1									
% 90-1 95-1									
% 94-1 95-1									

NATURGAS 125,6 GJ/JAHR  
 NATURAL GAS 125,6 GJ/YEAR  
 GAZ NATUREL 125,6 GJ/AN

HAUSHALTSVERBRAUCHER  
 HOUSEHOLD CONSUMER  
 CONSOMMATEUR DOMESTIQUE

PREISE PRO GJ (HO)  
 PRICES PER GJ (GCV)  
 PRIX PAR GJ (PCS)

	NATIONALE WAERUNG NATIONAL CURRENCY MONNAIE NATIONALE			KKS PPS SPA			ECUS		
	STEUERN INBEGR.	OHNE MEHRWERT.	OHNE STEUERN	STEUERN INBEGR.	OHNE MEHRWERT.	OHNE STEUERN	STEUERN INBEGR.	OHNE MEHRWERT.	OHNE STEUERN
	WITH TAXES	V A T EXCL.	TAXES EXCL.	WITH TAXES	V A T EXCL.	TAXES EXCL.	WITH TAXES	V A T EXCL.	TAXES EXCL.
1 : JANUAR JANUARY JANVIER	COMPRISES	T V A	TAXES	COMPRISES	T V A	TAXES	COMPRISES	T V A	TAXES
2 : JULI JULY JUILLET	COMPRISES	T V A	TAXES	COMPRISES	T V A	TAXES	COMPRISES	T V A	TAXES
	UTD. KINGDOM ( UKL )			LONDON					
1980-1	1.77	1.77	1.77	2.94	2.94	2.94	2.78	2.78	2.78
-2									
1985-1	3.65	3.65	3.65	6.01	6.01	6.01	5.87	5.87	5.87
-2									
1986-1	3.82	3.82	3.82	6.29	6.29	6.29	6.10	6.10	6.10
-2									
1987-1	3.89	3.89	3.89	6.24	6.24	6.24	5.27	5.27	5.27
-2									
1988-1	3.70	3.70	3.70	5.84	5.84	5.84	5.33	5.33	5.33
-2									
1989-1	3.93	3.93	3.93	6.08	6.08	6.08	6.13	6.13	6.13
-2									
1990-1	4.05	4.05	4.05	6.16	6.16	6.16	5.56	5.56	5.56
-2									
1991-1	4.50	4.50	4.50	6.67	6.67	6.67	6.41	6.41	6.41
-2	4.65	4.65	4.65	6.89	6.89	6.89	6.67	6.67	6.67
1992-1	4.65	4.65	4.65	6.98	6.98	6.98	6.51	6.51	6.51
-2	4.49	4.49	4.49	6.74	6.74	6.74	6.29	6.29	6.29
1993-1	4.40	4.40	4.40	6.40	6.40	6.40	5.56	5.56	5.56
-2	4.40	4.40	4.40	6.40	6.40	6.40	5.79	5.79	5.79
1994-1	4.40	4.40	4.40	6.31	6.31	6.31	5.90	5.90	5.90
-2	4.75	4.40	4.40	6.81	6.31	6.31	6.01	5.57	5.57
1995-1	4.62	4.27	4.27	6.59	6.18	6.18	5.86	5.42	5.42
-2	4.52	4.27	4.27	6.69	6.18	6.18	5.48	5.06	5.06
% 85-1 95-1	2.38			1.07			-0.01		
% 90-1 95-1	2.67			1.64			1.05		
% 94-1 95-1	5.00			5.94			-0.58		



NATURGAS 41860 GJ/JAHR  
 NATURAL GAS 41860 GJ/YEAR  
 GAZ NATUREL 41860 GJ/AN

INDUSTRIEVERBRAUCHER  
 INDUSTRY CONSUMER  
 CONSOMMATEUR INDUSTRIEL

PREISE PRO GJ (HO)  
 PRICES PER GJ (GCV)  
 PRIX PAR GJ (PCS)

		NATIONALE WAERHUNG NATIONAL CURRENCY MONNAIE NATIONALE			KKS PPS SPA			ECUS		
1 : JANUAR	STEUERN	OHNE	OHNE	STEUERN	OHNE	OHNE	STEUERN	OHNE	OHNE	
JANUARY	INBEGR.	MEHRWERT.	STEUERN	INBEGR.	MEHRWERT.	STEUERN	INBEGR.	MEHRWERT.	STEUERN	
JANVIER	WITH	V A T	TAXES	WITH	V A T	TAXES	WITH	V A T	TAXES	
2 : JULI	TAXES	EXCL.	EXCL.	TAXES	EXCL.	EXCL.	TAXES	EXCL.	EXCL.	
JULY	TAXES	HORS	HORS	TAXES	HORS	HORS	TAXES	HORS	HORS	
JUILLET	COMPRISES	T V A	TAXES	COMPRISES	T V A	TAXES	COMPRISES	T V A	TAXES	
(1)	BELGIQUE			( BFR )			NATIONAL			
1980-1	140.60	132.60	132.60	3.04	2.87	2.87	3.48	3.28	3.28	
-2										
1985-1	360.50	308.20	308.20	8.17	6.98	6.98	8.10	6.92	6.92	
-2										
1986-1	335.40	286.70	286.70	7.56	6.46	6.46	7.54	6.44	6.44	
-2										
1987-1	203.00	173.50	173.50	4.58	3.91	3.91	4.74	4.05	4.05	
-2										
1988-1	194.40	166.20	166.20	4.48	3.83	3.83	4.50	3.85	3.85	
-2										
1989-1	178.40	152.50	152.50	4.14	3.54	3.54	4.09	3.49	3.49	
-2										
1990-1	208.90	178.60	178.60	4.92	4.21	4.21	4.90	4.19	4.19	
-2										
1991-1	227.20	194.20	194.20	5.46	4.67	4.67	5.38	4.60	4.60	
-2	221.20	189.10	189.10	5.32	4.54	4.54	5.23	4.47	4.47	
1992-1	212.00	181.20	181.20	5.19	4.43	4.43	5.05	4.31	4.31	
-2	203.00	169.90	169.90	4.97	4.16	4.16	4.83	4.04	4.04	
1993-1	197.20	165.00	165.00	4.70	3.93	3.93	4.89	4.09	4.09	
-2	196.80	164.70	164.70	4.69	3.92	3.92	4.88	4.09	4.09	
1994-1	200.20	166.20	166.20	4.91	4.08	4.08	4.96	4.12	4.12	
-2	194.50	161.40	161.40	4.77	3.96	3.96	4.92	4.08	4.08	
1995-1	192.40	159.70	159.70	4.78	3.97	3.97	4.91	4.08	4.08	
-2	190.60	159.20	159.20	4.73	3.93	3.93	4.96	4.12	4.12	
% 85-1 95-1		-6.36			-5.50			-5.16		
% 90-1 95-1		-2.21			-1.18			-0.54		
% 94-1 95-1		-3.91			-2.73			-1.00		
	DANMARK			( DKR )			NATIONAL			
1980-1										
-2										
1985-1										
-2										
1986-1										
-2										
1987-1										
-2										
1988-1										
-2										
1989-1										
-2										
1990-1										
-2										
1991-1										
-2	28.70	23.00	23.00	2.94	2.36	2.36	3.61	2.90	2.90	
1992-1	32.80	26.30	26.30	3.32	2.66	2.66	4.14	3.32	3.32	
-2	31.00	24.80	24.80	3.13	2.51	2.51	3.94	3.15	3.15	
1993-1	33.40	26.70	26.70	3.46	2.76	2.76	4.42	3.53	3.53	
-2	33.60	26.90	26.90	3.48	2.78	2.78	4.45	3.56	3.56	
1994-1	30.60	24.40	24.40	3.32	2.65	2.65	4.06	3.24	3.24	
-2	32.70	26.20	26.20	3.55	2.84	2.84	4.34	3.48	3.48	
1995-1	33.90	27.10	27.10	3.60	2.88	2.88	4.53	3.62	3.62	
-2	33.80	27.00	27.00	3.59	2.86	2.86	4.65	3.71	3.71	
% 85-1 95-1										
% 90-1 95-1										
% 94-1 95-1		11.07			8.52			11.82		

(1) TARIFFPARAMETER / TARIFF PARAMETER / PARAMETRE TARIFAIRE  
 CHE 1.0 , P 1.0

NATURGAS 41860 GJ/JAHR  
 NATURAL GAS 41860 GJ/YEAR  
 GAZ NATUREL 41860 GJ/AN

INDUSTRIEVERBRAUCHER  
 INDUSTRY CONSUMER  
 CONSOMMATEUR INDUSTRIEL

PREISE PRO GJ (HO)  
 PRICES PER GJ (GCV)  
 PRIX PAR GJ (PCS)

	NATIONALE WAEPPLUNG NATIONAL CURRENCY MONNAIE NATIONALE			KKS PPS SPA			ECUS			
	1 : JANUAR JANUARY JANVIER	STEUERN INBEGR. WITH	OHNE MEHRWERT. V A T	OHNE STEUERN TAXES	2 : JULI JULY JUILLET	STEUERN INBEGR. WITH	OHNE MEHRWERT. V A T	OHNE STEUERN TAXES	STEUERN INBEGR. WITH	OHNE MEHRWERT. V A T
	TAXES COMPRISES	EXCL. T V A	EXCL. TAXES	TAXES COMPRISES	TAXES COMPRISES	EXCL. T V A	EXCL. TAXES	TAXES COMPRISES	EXCL. T V A	EXCL. TAXES
-----										
DEUTSCHLAND ( DM )				DUESSELDORF						
1980-1	10.96	9.70	9.70	3.85	3.40	3.40	4.40	3.90	3.90	
-2										
1985-1	17.73	15.55	15.55	7.36	6.45	6.45	7.97	6.99	6.99	
-2										
1986-1	17.73	15.55	15.55	7.36	6.45	6.45	8.14	7.14	7.14	
-2										
1987-1	11.14	9.77	9.77	4.64	4.07	4.07	5.40	4.73	4.73	
-2										
1988-1	10.01	8.78	8.78	4.28	3.75	3.75	4.85	4.25	4.25	
-2										
1989-1	10.48	9.19	8.47	4.60	4.03	3.71	5.03	4.41	4.06	
-2										
1990-1	11.84	10.39	9.67	5.26	4.62	4.30	5.82	5.11	4.75	
-2										
1991-1	12.46	10.93	10.21	5.61	4.92	4.60	6.08	5.33	4.98	
-2	14.67	12.86	11.86	6.61	5.79	5.34	7.14	6.26	5.77	
1992-1	13.33	11.69	10.69	5.98	5.24	4.79	6.54	5.73	5.24	
-2	13.23	11.61	10.61	5.93	5.21	4.76	6.48	5.68	5.19	
1993-1	12.94	11.25	10.25	5.68	4.93	4.50	6.61	5.75	5.23	
-2	12.71	11.06	10.06	5.57	4.85	4.41	6.51	5.67	5.16	
1994-1	12.84	11.17	10.17	5.71	4.96	4.52	6.65	5.78	5.27	
-2	12.49	10.86	9.86	5.55	4.83	4.38	6.51	5.66	5.14	
1995-1	12.27	10.67	9.67	5.37	4.67	4.23	6.45	5.61	5.09	
-2	12.11	10.53	9.53	5.30	4.61	4.17	6.48	5.64	5.10	
-----										
% 85-1 95-1		-3.70			-3.18			-2.17		
% 90-1 95-1		0.53			0.23			1.90		
% 94-1 95-1		-4.48			-5.90			-2.95		
-----										
(1)	ELLADA ( DR )			NATIONAL						
1980-1										
-2										
1985-1										
-2										
1986-1										
-2										
1987-1										
-2										
1988-1										
-2										
1989-1										
-2										
1990-1										
-2										
1991-1										
-2										
1992-1										
-2										
1993-1										
-2										
1994-1										
-2										
1995-1										
-2										
-----										
% 85-1 95-1										
% 90-1 95-1										
% 94-1 95-1										
-----										
(1)	KFINE ROHRLEITUNGSVERTEILUNG / NO PIPED DISTRIBUTION / PAS DE DISTRIBUTION PAR CONDUITES									

NATURGAS 41860 GJ/JAHR  
 NATURAL GAS 41860 GJ/YEAR  
 GAZ NATUREL 41860 GJ/AN

INDUSTRIEVEPBRÄUCHER  
 INDUSTRY CONSUMER  
 CONSOMMATEUR INDUSTRIEL

PREISE PRO GJ (HO)  
 PRICES PER GJ (GCV)  
 PRIX PAR GJ (PCS)

	NATIONALE WÄHRUNG NATIONAL CURRENCY MONNAIE NATIONALE			KKS PPS SPA			ECUS		
	STEUERN INBEGR. WITH TAXES COMPRISES	OHNE MEHRWERT. V A T EXCL. HORS T V A	OHNE STEUERN TAXES EXCL. HORS TAXES	STEUERN INBEGR. WITH TAXES COMPRISES	OHNE MEHRWERT. V A T EXCL. HORS T V A	OHNE STEUERN TAXES EXCL. HORS TAXES	STEUERN INBEGR. WITH TAXES COMPRISES	OHNE MEHRWERT. V A T EXCL. HORS T V A	OHNE STEUERN TAXES EXCL. HORS TAXES
1 : JANUAR JANUARY JANVIER									
2 : JULI JULY JUILLET									
(1)	ESPANA ( PTA )			BARCELONA					
1980-1									
-2									
1985-1									
-2									
1986-1									
-2									
1987-1									
-2									
1988-1									
-2									
1989-1									
-2									
1990-1	512.00	457.00	450.00	4.35	3.88	3.83	3.88	3.46	3.41
-2									
1991-1	568.00	508.00	500.00	4.85	4.33	4.27	4.40	3.93	3.87
-2	382.30	341.40	341.40	3.26	2.91	2.91	2.97	2.65	2.65
1992-1	388.00	343.00	343.00	3.13	2.76	2.76	3.00	2.65	2.65
-2	429.30	379.90	379.90	3.46	3.06	3.06	3.30	2.92	2.92
1993-1	436.20	379.30	379.30	3.49	3.04	3.04	3.14	2.73	2.73
-2	439.30	382.00	382.00	3.52	3.06	3.06	2.87	2.49	2.49
1994-1	422.00	367.00	367.00	3.33	2.89	2.89	2.65	2.30	2.30
-2	569.30	495.00	495.00	4.49	3.90	3.90	3.60	3.13	3.13
1995-1	605.20	521.70	521.70	4.64	4.00	4.00	3.68	3.17	3.17
-2	594.10	512.20	512.20	4.56	3.93	3.93	3.69	3.18	3.18
% 85-1 95-1		-3.59			-6.12			-6.35	
% 90-1 95-1		2.68			0.59			-1.75	
% 94-1 95-1		42.15			38.36			37.84	
	FRANCE ( FF )			PARIS					
1980-1	22.50	19.13	19.13	3.49	2.97	2.97	3.86	3.28	3.28
-2									
1985-1	50.07	42.22	42.22	6.93	5.85	5.85	7.35	6.20	6.20
-2									
1986-1	46.15	38.91	37.37	6.26	5.28	5.07	6.91	5.82	5.59
-2									
1987-1	28.52	24.05	23.10	3.85	3.25	3.12	4.14	3.49	3.36
-2									
1988-1	28.45	23.99	23.10	3.88	3.27	3.15	4.08	3.44	3.31
-2									
1989-1	26.55	22.39	21.49	3.68	3.10	2.98	3.74	3.15	3.03
-2									
1990-1	28.37	23.92	22.98	3.98	3.36	3.23	4.10	3.45	3.32
-2									
1991-1	29.51	24.88	23.94	4.26	3.60	3.46	4.24	3.57	3.44
-2	27.07	22.82	21.86	3.91	3.30	3.16	3.88	3.27	3.14
1992-1	29.54	24.91	23.95	4.26	3.59	3.45	4.25	3.58	3.44
-2	28.24	23.81	22.83	4.07	3.43	3.29	4.10	3.45	3.31
1993-1	28.24	23.81	22.83	4.08	3.44	3.29	4.25	3.59	3.44
-2	28.45	23.99	22.83	4.11	3.46	3.29	4.28	3.61	3.44
1994-1	28.45	23.99	22.83	4.23	3.56	3.39	4.31	3.64	3.46
-2	27.19	22.93	21.75	4.04	3.41	3.23	4.14	3.49	3.31
1995-1	26.68	22.50	21.32	3.79	3.19	3.02	4.06	3.42	3.24
-2	26.70	22.51	21.32	3.79	3.19	3.02	4.11	3.46	3.28
% 85-1 95-1		-6.10			-5.87			-5.77	
% 90-1 95-1		-1.22			-1.02			-0.19	
% 94-1 95-1		-6.21			-10.45			-5.88	

(1) NATURGAS UND ORTSGAS (ORTSGAS BIS 1989) / GASWORKS GAS AND NATURAL GAS (GASWORKS GAS UNTIL 1989) / GAZ NATUREL ET GAZ D'USINE (GAZ D'USINE JUSQU'EN 1989)

NATURGAS 41860 GJ/JAHR  
 NATURAL GAS 41860 GJ/YEAR  
 GAZ NATUREL 41860 GJ/AN

INDUSTRIEVERBRAUCHER  
 INDUSTRY CONSUMER  
 CONSOMMATEUR INDUSTRIEL

PREISE PRO GJ (HO)  
 PRICES PER GJ (GCV)  
 PRIX PAR GJ (PCS)

	NATIONALE WAERPLUNG NATIONAL CURRENCY MONNAIE NATIONALE			KKS PPS SPA			ECUS		
	STEUERN INBEGR. WITH TAXES COMPRISES	OHNE MEHRWERT. V A T EXCL. HORS T V A	OHNE STEUERN TAXES EXCL. HORS TAXES	STEUERN INBEGR. WITH TAXES COMPRISES	OHNE MEHRWERT. V A T EXCL. HORS T V A	OHNE STEUERN TAXES EXCL. HORS TAXES	STEUERN INBEGR. WITH TAXES COMPRISES	OHNE MEHRWERT. V A T EXCL. HORS T V A	OHNE STEUERN TAXES EXCL. HORS TAXES
1 : JANUAR JANUARY JANVIER									
2 : JULI JULY JUILLET									
-----									
IRELAND ( IRL )			DUBLIN						
1980-1									
-2									
1985-1									
-2									
1986-1									
-2									
1987-1									
-2									
1988-1									
-2									
1989-1	3.37	3.06	3.06	4.27	3.87	3.87	4.33	3.93	3.93
-2									
1990-1	3.74	3.40	3.40	5.03	4.58	4.58	4.86	4.42	4.42
-2									
1991-1	3.96	3.60	3.60	5.59	5.08	5.08	5.16	4.69	4.69
-2	2.71	2.41	2.41	3.83	3.40	3.40	3.53	3.14	3.14
1992-1	2.71	2.41	2.41	3.93	3.49	3.49	3.54	3.15	3.15
-2	2.58	2.29	2.29	3.74	3.32	3.32	3.37	2.99	2.99
1993-1	2.58	2.29	2.29	3.60	3.19	3.19	3.48	3.09	3.09
-2	2.74	2.44	2.44	3.82	3.40	3.40	3.40	3.03	3.03
1994-1	2.58	2.29	2.29	3.85	3.41	3.41	3.32	2.94	2.94
-2	2.58	2.29	2.29	3.85	3.41	3.41	3.22	2.56	2.86
1995-1	2.85	2.54	2.54	3.99	3.56	3.56	3.58	3.19	3.19
-2	2.87	2.55	2.55	4.02	3.57	3.57	3.50	3.11	3.11
-----									
% 85-1 95-1									
% 90-1 95-1		-5.67			-4.91			-6.33	
% 94-1 95-1		10.92			4.25			8.29	
-----									
ITALIA ( LIT )			TORINO						
1980-1	3358	3384	3384	4.09	3.59	3.59	3.32	2.91	2.91
-2									
1985-1	10991	10083	10083	8.24	7.56	7.56	8.02	7.36	7.36
-2									
1986-1	8572	7956	7956	6.24	5.73	5.73	5.81	5.33	5.33
-2									
1987-1	4535	4160	4160	3.17	2.91	2.91	3.08	2.83	2.83
-2									
1988-1	4508	4134	4134	3.07	2.81	2.81	2.98	2.73	2.73
-2									
1989-1	4146	3804	3804	2.78	2.55	2.55	2.69	2.47	2.47
-2									
1990-1	5772	5295	5295	3.75	3.44	3.44	3.81	3.49	3.49
-2									
1991-1	7152	6561	6036	4.58	4.20	3.86	4.65	4.26	3.92
-2	7206	6611	6086	4.61	4.23	3.90	4.68	4.30	3.96
1992-1	6899	6329	5804	4.35	3.99	3.66	4.48	4.11	3.77
-2	7137	6547	5760	4.50	4.12	3.63	4.64	4.26	3.74
1993-1	7260	6661	5873	4.50	4.13	3.64	3.99	3.66	3.23
-2	7682	7047	6260	4.76	4.37	3.88	4.23	3.88	3.44
1994-1	8102	7433	6645	4.86	4.46	3.99	4.29	3.94	3.52
-2	7932	7277	6490	4.76	4.37	3.89	4.12	3.78	3.37
1995-1	7999	7338	6551	4.72	4.33	3.87	4.00	3.67	3.28
-2	8580	7800	7013	5.66	4.60	4.14	3.95	3.59	3.23
-----									
% 85-1 95-1		-3.13			-5.42			-6.73	
% 90-1 95-1		6.74			4.70			0.98	
% 94-1 95-1		-1.28			-2.92			-6.87	

NATURGAS 41860 GJ/JAHR  
 NATURAL GAS 41860 GJ/YEAR  
 GAZ NATUREL 41860 GJ/AN

INDUSTRIEVERBRAUCHER  
 INDUSTRY CONSUMER  
 CONSOMMATEUR INDUSTRIEL

PREISE PRO GJ (HO)  
 PRICES PER GJ (GCV)  
 PRIX PAR GJ (PCS)

		NATIONALE WAERUNG NATIONAL CURRENCY MONNAIE NATIONALE			KKS FPS SPA			ECL'S		
1	JANUAR JANUARY JANVIER	STEUERN INBEGR. WITH	OHNE MEHRWERT. V A T	OHNE STEUERN TAXES EXCL.	STEUERN INBEGR. WITH	OHNE MEHRWERT. V A T	OHNE STEUERN TAXES EXCL.	STEUERN INBEGR. WITH	OHNE MEHRWERT. V A T	OHNE STEUERN TAXES EXCL.
2	JULI JULY JUILLET	TAXES COMPRISES	EXCL. T V A	EXCL. TAXES	TAXES COMPRISES	EXCL. T V A	EXCL. TAXES	TAXES COMPRISES	EXCL. T V A	EXCL. TAXES
=====										
LUXEMBOURG ( LFR ) LUX. VILLE										
1980-1		98.80	94.10	94.10	2.22	2.12	2.12	2.44	2.33	2.33
-2										
1985-1		326.50	308.00	308.00	7.30	6.89	6.89	7.33	6.92	6.92
-2										
1986-1		306.60	289.20	289.20	6.97	6.57	6.57	6.89	6.50	6.50
-2										
1987-1		154.57	145.82	145.82	3.49	3.29	3.29	3.61	3.40	3.40
-2										
1988-1		154.57	145.82	145.82	3.54	3.34	3.34	3.58	3.38	3.38
-2										
1989-1		139.98	131.96	131.96	3.24	3.06	3.06	3.20	3.02	3.02
-2										
1990-1		180.10	169.91	169.91	4.22	3.98	3.98	4.23	3.99	3.99
-2										
1991-1		192.27	181.39	181.39	4.58	4.32	4.32	4.55	4.30	4.30
-2		221.13	208.61	208.61	5.27	4.97	4.97	5.23	4.93	4.93
1992-1		196.38	175.83	175.83	4.43	4.18	4.18	4.44	4.19	4.19
-2		180.17	169.97	169.97	4.28	4.04	4.04	4.28	4.04	4.04
1993-1		184.74	174.28	174.28	4.42	4.17	4.17	4.58	4.32	4.32
-2		184.74	174.28	174.28	4.42	4.17	4.17	4.59	4.33	4.33
1994-1		185.75	175.23	175.23	4.45	4.20	4.20	4.60	4.34	4.34
-2		167.52	176.91	176.91	4.49	4.24	4.24	4.74	4.48	4.48
1995-1		182.71	172.37	172.37	4.24	4.00	4.00	4.66	4.40	4.40
-2		164.23	173.80	173.80	4.27	4.03	4.03	4.80	4.52	4.52
=====										
% 85-1 95-1			-5.64			-5.30			-4.42	
% 90-1 95-1			0.29			0.10			2.09	
% 94-1 95-1			-1.63			-4.71			1.34	
=====										
NEDERLAND ( HFL ) ROTTERDAM										
1980-1		8.96	7.59	7.59	2.83	2.39	2.39	3.26	2.76	2.76
-2										
1985-1		17.75	14.92	14.92	6.57	5.53	5.53	7.06	5.94	5.94
-2										
1986-1		14.61	12.28	12.27	5.58	4.69	4.68	5.95	5.00	5.00
-2										
1987-1		7.86	6.55	6.54	3.08	2.57	2.56	3.38	2.81	2.81
-2										
1988-1		8.89	7.41	7.40	3.60	3.00	3.00	3.83	3.19	3.19
-2										
1989-1		7.45	6.29	6.23	3.13	2.64	2.62	3.17	2.67	2.65
-2										
1990-1		9.10	7.68	7.62	3.91	3.30	3.27	3.97	3.35	3.32
-2										
1991-1		9.66	8.15	8.00	4.16	3.51	3.45	4.18	3.53	3.46
-2		8.56	7.23	6.95	3.69	3.12	3.00	3.70	3.12	3.00
1992-1		8.61	7.27	7.02	3.73	3.15	3.04	3.75	3.16	3.06
-2		9.25	7.81	6.63	4.09	3.38	2.87	4.02	3.39	2.88
1993-1		8.47	7.21	6.62	3.70	3.15	2.89	3.85	3.27	3.01
-2		8.65	7.36	6.77	3.78	3.21	2.96	3.94	3.35	3.09
1994-1		8.36	7.12	6.53	3.73	3.18	2.92	3.85	3.28	3.00
-2		8.42	7.17	6.58	3.76	3.20	2.94	3.91	3.33	3.06
1995-1		9.23	7.86	7.42	4.02	3.43	3.24	4.33	3.69	3.48
-2		9.29	7.91	7.30	4.05	3.45	3.18	4.44	3.78	3.49
=====										
% 85-1 95-1			-6.21			-4.66			-4.65	
% 90-1 95-1			0.46			0.78			1.95	
% 94-1 95-1			10.39			7.83			12.60	
=====										

NATURGAS 41860 GJ/JAHR  
 NATURAL GAS 41860 GJ/YEAR  
 GAZ NATUREL 41860 GJ/AN

INDUSTRIEVERBRAUCHER  
 INDUSTRY CONSUMER  
 CONSOMMATEUR INDUSTRIEL

PREISE PRO GJ (HO)  
 PRICES PER GJ (GCV)  
 PRIX PAR GJ (PCS)

NATIONALE WAERUNG NATIONAL CURRENCY MONNAIE NATIONALE				KKS PPS SPA			ECUS		
1 : JANUAR	STEUERN	OHNE	OHNE	STEUERN	OHNE	OHNE	STEUERN	OHNE	OHNE
JANUARY	INBEGR.	MEHRWERT.	STEUERN	INBEGR.	MEHRWERT.	STEUERN	INBEGR.	MEHRWERT.	STEUERN
JANVIER	WITH	V A T	TAXES	WITH	V A T	TAXES	WITH	V A T	TAXES
2 : JULI	TAXES	EXCL.	EXCL.	TAXES	EXCL.	EXCL.	TAXES	EXCL.	EXCL.
JULY	TAXES	HORS	HORS	TAXES	HORS	HORS	TAXES	HORS	HORS
JUILLET	COMPRISES	T V A	TAXES	COMPRISES	T V A	TAXES	COMPRISES	T V A	TAXES
OESTERREICH ( OS )				WIEN					
1980-1									
-2									
1985-1									
-2									
1986-1									
-2									
1987-1									
-2									
1988-1									
-2									
1989-1									
-2									
1990-1									
-2									
1991-1									
-2									
1992-1									
-2									
1993-1									
-2									
1994-1									
-2									
1995-1	77.33	64.44	64.44	5.07	4.23	4.23	5.89	4.91	4.91
-2									
% 85-1 95-1									
% 90-1 95-1									
% 94-1 95-1									
(1) PORTUGAL ( ESC )				LISBOA					
1980-1									
-2									
1985-1									
-2									
1986-1									
-2									
1987-1									
-2									
1988-1									
-2									
1989-1									
-2									
1990-1									
-2									
1991-1									
-2									
1992-1									
-2	2264.00	1951.00	1951.00	18.11	15.61	15.61	13.09	11.28	11.28
1993-1	2264.00	1951.00	1951.00	16.39	14.13	14.13	12.84	11.06	11.06
-2	1156.00	1101.00	1101.00	8.37	7.97	7.97	6.07	5.78	5.78
1994-1	1156.00	1101.00	1101.00	7.66	7.30	7.30	5.90	5.62	5.62
-2	1217.00	1159.00	1159.00	8.07	7.68	7.68	6.18	5.89	5.89
1995-1	1217.00	1159.00	1159.00	9.13	8.69	8.69	6.19	5.90	5.90
-2	1217.00	1159.00	1159.00	9.13	8.69	8.69	6.19	5.90	5.90
% 85-1 95-1									
% 90-1 95-1									
% 94-1 95-1		5.27			19.08			5.06	

(1) ORTSGAS / GASHORKS GAS / GAZ D'USINE

NATURGAS 41860 GJ/JAHR  
 NATURAL GAS 41860 GJ/YEAR  
 GAZ NATUREL 41860 GJ/AN

INDUSTRIEVERBRAUCHER  
 INDUSTRY CONSUMER  
 CONSOMMATEUR INDUSTRIEL

PREISE PRO GJ (HO)  
 PRICES PER GJ (GCV)  
 PRIX PAR GJ (PCS)

		NATIONALE WAERUNG NATIONAL CURRENCY MONNAIE NATIONALE			KKS PPS SPA			ECUS		
1 : JANUAR	STEUERN	OHNE	OHNE	STEUERN	OHNE	OHNE	STEUERN	OHNE	OHNE	
JANUARY	INBEGR.	MEHRWERT.	STEUERN	INBEGR.	MEHRWERT.	STEUERN	INBEGR.	MEHRWERT.	STEUERN	
JANVIER	WITH	V A T	TAXES	WITH	V A T	TAXES	WITH	V A T	TAXES	
2 : JULI	TAXES	EXCL.	EXCL.	TAXES	EXCL.	EXCL.	TAXES	EXCL.	EXCL.	
JULY	TAXES	HORS	HORS	TAXES	HORS	HORS	TAXES	HORS	HORS	
JUILLET	COMPRISES	T V A	TAXES	COMPRISES	T V A	TAXES	COMPRISES	T V A	TAXES	
=====										
SUOMI/FINL. ( FMK )				NATIONAL						
=====										
1980-1										
-2										
1985-1										
-2										
1986-1										
-2										
1987-1										
-2										
1988-1										
-2										
1989-1										
-2										
1990-1										
-2										
1991-1										
-2										
1992-1										
-2										
1993-1										
-2										
1994-1										
-2										
1995-1	27.66	22.67	21.27	4.16	3.41	3.20	4.71	3.86	3.62	
-2	27.70	22.71	21.30	4.17	3.42	3.20	4.85	3.98	3.73	
=====										
% 85-1 95-1										
% 90-1 95-1										
% 94-1 95-1										
=====										
SVERIGE ( SKR )				NATIONAL						
=====										
1980-1										
-2										
1985-1										
-2										
1986-1										
-2										
1987-1										
-2										
1988-1										
-2										
1989-1										
-2										
1990-1										
-2										
1991-1										
-2										
1992-1										
-2										
1993-1										
-2										
1994-1										
-2										
1995-1										
-2										
=====										
% 85-1 95-1										
% 90-1 95-1										
% 94-1 95-1										
=====										

NATURGAS 41860 GJ/JAHR  
 NATURAL GAS 41860 GJ/YEAR  
 GAZ NATUREL 41860 GJ/AN

INDUSTRIEVERBRAUCHER  
 INDUSTRY CONSUMER  
 CONSOMMATEUR INDUSTRIEL

PREISE PRO GJ (HO)  
 PRICES PER GJ (GCV)  
 PRIX PAR GJ (PCS)

		NATIONALE WAEHRUNG NATIONAL CURRENCY MONNAIE NATIONALE			KKS PPS SPA			ECUS		
1 : JANUAR	STEUERN	OHNE	OHNE	STEUERN	OHNE	OHNE	STEUERN	OHNE	OHNE	
JANUARY	INEEGR.	MEHRWERT.	STEUERN	INEEGR.	MEHRWERT.	STEUERN	INEEGR.	MEHRWERT.	STEUERN	
JANVIER	WITH	V A T	TAXES	WITH	V A T	TAXES	WITH	V A T	TAXES	
2 : JULI	TAXES	EXCL.	EXCL.	TAXES	EXCL.	EXCL.	TAXES	EXCL.	EXCL.	
JULY	TAXES	HORS	HORS	TAXES	HORS	HORS	TAXES	HORS	HORS	
JUILLET	COMPRISES	T V A	TAXES	COMPRISES	T V A	TAXES	COMPRISES	T V A	TAXES	
		UTD. KINGDOM ( UKL )			LONDON					
1980-1	2.83	2.83	2.83	4.69	4.69	4.69	4.44	4.44	4.44	
-2										
1985-1	3.08	3.08	3.08	5.07	5.07	5.07	4.95	4.95	4.95	
-2										
1986-1	3.26	3.26	3.26	5.37	5.37	5.37	5.21	5.21	5.21	
-2										
1987-1										
-2										
1988-1	3.10	3.10	3.10	4.89	4.89	4.89	4.47	4.47	4.47	
-2										
1989-1	2.99	2.99	2.99	4.63	4.63	4.63	4.67	4.67	4.67	
-2										
1990-1	2.90	2.90	2.90	4.41	4.41	4.41	3.98	3.98	3.98	
-2										
1991-1	3.48	3.03	3.03	5.16	4.49	4.49	4.96	4.32	4.32	
-2	3.60	3.06	3.06	5.33	4.53	4.53	5.16	4.39	4.39	
1992-1	3.50	2.98	2.98	5.26	4.47	4.47	4.90	4.17	4.17	
-2	3.64	3.10	3.10	5.47	4.65	4.65	5.10	4.34	4.34	
1993-1	3.55	3.02	3.02	5.17	4.40	4.40	4.49	3.82	3.82	
-2	3.29	2.80	2.80	4.79	4.08	4.08	4.33	3.68	3.68	
1994-1	3.24	2.76	2.76	4.65	3.96	3.96	4.34	3.70	3.70	
-2	3.18	2.70	2.70	4.56	3.88	3.88	4.02	3.42	3.42	
1995-1	3.08	2.62	2.62	4.46	3.79	3.79	3.91	3.32	3.32	
-2	2.99	2.54	2.54	4.32	3.68	3.68	3.54	3.01	3.01	
% 85-1 95-1		-1.60			-2.67			-3.91		
% 90-1 95-1		-2.01			-2.99			-3.56		
% 94-1 95-1		-5.07			-4.22			-10.12		



NATURGAS 418600 GJ/JAHR  
 NATURAL GAS 418600 GJ/YEAR  
 GAZ NATUREL 418600 GJ/AN

INDUSTRIEVERBRAUCHER  
 INDUSTRY CONSUMER  
 CONSOMMATEUR INDUSTRIEL

PREISE PRO GJ (HO)  
 PRICES PER GJ (GCV)  
 PRIX PAR GJ (PCS)

	NATIONALE WAERHUNG NATIONAL CURRENCY MONNAIE NATIONALE			KKS PPS SPA			ECUS		
	STEUERN INBEGR. WITH	OHNE MEHRWERT. V A T	OHNE STEUERN TAXES	STEUERN INBEGR. WITH	OHNE MEHRWERT. V A T	OHNE STEUERN TAXES	STEUERN INBEGR. WITH	OHNE MEHRWERT. V A T	OHNE STEUERN TAXES
1 : JANUAR JANUARY JANVIER	TAXES TAXES TAXES	EXCL. EXCL. EXCL.	EXCL. EXCL. EXCL.	TAXES TAXES TAXES	EXCL. EXCL. EXCL.	EXCL. EXCL. EXCL.	TAXES TAXES TAXES	EXCL. EXCL. EXCL.	EXCL. EXCL. EXCL.
2 : JULI JULY JUILLET	COMPRISES	T V A	TAXES	COMPRISES	T V A	TAXES	COMPRISES	T V A	TAXES
(1)	BELGIQUE ( BFR )			NATIONAL					
1980-1	116.60	110.00	110.00	2.52	2.38	2.38	2.88	2.72	2.72
-2									
1985-1	329.00	281.20	281.20	7.46	6.37	6.37	7.39	6.32	6.32
-2									
1986-1	302.60	258.70	258.70	6.82	5.83	5.83	6.80	5.81	5.81
-2									
1987-1	170.90	146.10	146.10	3.85	3.29	3.29	3.99	3.41	3.41
-2									
1988-1	162.00	138.50	138.50	3.74	3.20	3.20	3.75	3.21	3.21
-2									
1989-1	145.30	124.20	124.20	3.37	2.88	2.88	3.33	2.85	2.85
-2									
1990-1	174.70	149.30	149.30	4.12	3.52	3.52	4.10	3.50	3.50
-2									
1991-1	192.80	164.80	164.80	4.63	3.96	3.96	4.57	3.90	3.90
-2	186.80	159.60	159.60	4.49	3.84	3.84	4.42	3.77	3.77
1992-1	177.50	151.70	151.70	4.34	3.71	3.71	4.23	3.61	3.61
-2	167.40	140.10	140.10	4.10	3.43	3.43	3.98	3.33	3.33
1993-1	161.40	135.00	135.00	3.85	3.22	3.22	4.00	3.35	3.35
-2	161.10	134.80	134.80	3.84	3.21	3.21	4.00	3.35	3.35
1994-1	163.80	136.00	136.00	4.02	3.34	3.34	4.06	3.37	3.37
-2	157.80	131.00	131.00	3.87	3.21	3.21	3.99	3.31	3.31
1995-1	155.40	129.00	129.00	3.86	3.20	3.20	3.97	3.29	3.29
-2	153.20	127.10	127.10	3.80	3.16	3.16	3.99	3.31	3.31
% 85-1 95-1		-7.50			-6.65			-6.30	
% 90-1 95-1		-2.88			-1.86			-1.22	
% 94-1 95-1		-5.15			-3.99			-2.28	
	DANMARK ( DKR )			NATIONAL					
1980-1									
-2									
1985-1									
-2									
1986-1									
-2									
1987-1									
-2									
1988-1									
-2									
1989-1									
-2									
1990-1									
-2									
1991-1									
-2	20.10	16.10	16.10	2.06	1.65	1.65	2.53	2.03	2.03
1992-1	25.70	20.60	20.60	2.60	2.08	2.08	3.25	2.60	2.60
-2	24.20	19.30	19.30	2.45	1.95	1.95	3.08	2.46	2.46
1993-1	25.80	20.60	20.60	2.67	2.13	2.13	3.41	2.73	2.73
-2	26.40	21.10	21.10	2.73	2.18	2.18	3.49	2.79	2.79
1994-1	23.20	18.50	18.50	2.52	2.01	2.01	3.08	2.45	2.45
-2	26.90	21.50	21.50	2.92	2.33	2.33	3.57	2.85	2.85
1995-1	29.70	23.70	23.70	3.15	2.51	2.51	3.97	3.16	3.16
-2	29.30	23.40	23.40	3.11	2.48	2.48	4.03	3.22	3.22
% 85-1 95-1									
% 90-1 95-1									
% 94-1 95-1		28.11			25.17			28.98	

(1) TARIFFPARAMETER / TARIFF PARAMETER / PARAMETRE TARIFAIRE  
 CHE 1.0 , P 1.0

NATUPGAS 418600 GJ/JAHR  
 NATURAL GAS 418600 GJ/YEAR  
 GAZ NATUREL 418600 GJ/AN

INDUSTRIEVERBRAUCHER  
 INDUSTRY CONSUMER  
 CONSOMMATEUR INDUSTRIEL

PREISE PRO GJ (HO)  
 PRICES PER GJ (GCV)  
 PRIX PAR GJ (PCS)

	NATIONALE WAERUNG NATIONAL CURRENCY MONNAIE NATIONALE			KKS PPS SPA			ECUS					
	1 : JANUAR JANUARY JANVIER	STEUERN INBEGR. WITH	OHNE MEHRWERT. V A T	OHNE STEUERN TAXES	2 : JULI JULY JUILLET	STEUERN INBEGR. WITH	OHNE MEHRWERT. V A T	OHNE STEUERN TAXES	STEUERN INBEGR. WITH	OHNE MEHRWERT. V A T	OHNE STEUERN TAXES	
	COMPRISES	T V A	TAXES	COMPRISES	T V A	TAXES	COMPRISES	T V A	TAXES	COMPRISES	T V A	TAXES
DEUTSCHLAND			( DM )			DUESSELDORF						
1980-1	10.43	9.23	9.23	3.66	3.24	3.24	4.19	3.71	3.71			
-2												
1985-1	17.00	14.91	14.91	7.05	6.19	6.19	7.64	6.70	6.70			
-2												
1986-1	17.00	14.91	14.91	7.05	6.19	6.19	7.81	6.85	6.85			
-2												
1987-1	11.30	9.91	9.91	4.71	4.13	4.13	5.47	4.80	4.80			
-2												
1988-1	9.35	8.20	8.20	4.00	3.50	3.50	4.53	3.97	3.97			
-2												
1989-1	8.80	7.72	7.00	3.86	3.39	3.07	4.22	3.70	3.36			
-2												
1990-1	11.24	9.86	9.14	5.00	4.38	4.06	5.53	4.85	4.49			
-2												
1991-1	11.82	10.37	9.55	5.32	4.67	4.30	5.77	5.06	4.66			
-2	12.81	11.22	10.22	5.77	5.05	4.60	6.23	5.46	4.98			
1992-1	11.47	10.06	9.06	5.14	4.51	4.06	5.62	4.93	4.44			
-2	11.40	10.00	9.00	5.11	4.48	4.04	5.58	4.90	4.41			
1993-1	11.05	9.61	8.61	4.85	4.21	3.78	5.64	4.91	4.40			
-2	10.80	9.39	8.39	4.74	4.12	3.68	5.54	4.61	4.30			
1994-1	10.93	9.50	8.50	4.86	4.22	3.78	5.66	4.92	4.40			
-2	10.61	9.22	8.22	4.72	4.10	3.65	5.53	4.81	4.29			
1995-1	10.38	9.03	8.03	4.54	3.95	3.52	5.46	4.75	4.22			
-2	10.19	8.86	7.86	4.46	3.88	3.44	5.46	4.74	4.21			
% 85-1 95-1		-4.89			-4.38			-3.39				
% 90-1 95-1		-1.74			-2.04			-0.41				
% 94-1 95-1		-4.95			-6.36			-3.43				
(1)	ELLADA			( DR )			NATIONAL					
1980-1												
-2												
1985-1												
-2												
1986-1												
-2												
1987-1												
-2												
1988-1												
-2												
1989-1												
-2												
1990-1												
-2												
1991-1												
-2												
1992-1												
-2												
1993-1												
-2												
1994-1												
-2												
1995-1												
-2												
% 85-1 95-1												
% 90-1 95-1												
% 94-1 95-1												

(1) KEINE ROHRLEITUNGSVERTEILUNG / NO PIPED DISTRIBUTION / PAS DE DISTRIBUTION PAR CONDUITES

NATURGAS 418600 GJ/JAHR  
 NATURAL GAS 418600 GJ/YEAR  
 GAZ NATUREL 418600 GJ/AN

INDUSTRIEVERBRAUCHER  
 INDUSTRY CONSUMER  
 CONSOMMATEUR INDUSTRIEL

PREISE PRO GJ (HO)  
 PRICES PER GJ (GCV)  
 PRIX PAR GJ (PCS)

	NATIONALE WÄHRUNG NATIONAL CURRENCY MONNAIE NATIONALE			KKS PPS SPA			ECUS		
	STEUERN INBEGR. WITH TAXES COMPRISES	OHNE MEHRWERT. V A T EXCL. HORS T V A	OHNE STEUERN TAXES EXCL. HORS TAXES	STEUERN INBEGR. WITH TAXES COMPRISES	OHNE MEHRWERT. V A T EXCL. HORS T V A	OHNE STEUERN TAXES EXCL. HORS TAXES	STEUERN INBEGR. WITH TAXES COMPRISES	OHNE MEHRWERT. V A T EXCL. HORS T V A	OHNE STEUERN TAXES EXCL. HORS TAXES
1 : JANUAR JANUARY JANVIER									
2 : JULI JULY JUILLET									
(1)	ESPANA ( PTA )			BARCELONA					
1980-1									
-2									
1985-1									
-2									
1986-1									
-2									
1987-1									
-2									
1988-1									
-2									
1989-1									
-2									
1990-1	507.00	453.00	446.00	4.31	3.85	3.79	3.84	3.43	3.38
-2									
1991-1	563.00	502.00	495.00	4.80	4.28	4.22	4.36	3.89	3.83
-2	352.20	314.50	314.50	3.00	2.68	2.68	2.74	2.44	2.44
1992-1	377.00	334.00	334.00	3.04	2.69	2.69	2.92	2.59	2.59
-2	392.50	347.30	347.30	3.16	2.80	2.80	3.02	2.67	2.67
1993-1	402.00	349.60	349.60	3.22	2.80	2.80	2.89	2.52	2.52
-2	405.00	352.20	352.20	3.24	2.82	2.82	2.64	2.30	2.30
1994-1	387.70	337.10	337.10	3.06	2.66	2.66	2.43	2.11	2.11
-2	487.20	423.70	423.70	3.84	3.34	3.34	3.08	2.68	2.68
1995-1	534.80	461.10	461.10	4.10	3.54	3.54	3.25	2.80	2.80
-2	561.30	483.90	483.90	4.31	3.71	3.71	3.49	3.01	3.01
% 85-1 95-1		-3.70			-6.23			-6.45	
% 90-1 95-1		0.36			-1.69			-3.97	
% 94-1 95-1		36.78			33.14			32.64	
	FRANCE ( FF )			PARIS					
1980-1	19.89	16.91	16.91	3.09	2.63	2.63	3.41	2.90	2.90
-2									
1985-1	45.66	38.50	38.50	6.32	5.33	5.33	6.71	5.65	5.65
-2									
1986-1	43.56	36.73	34.15	5.91	4.98	4.63	6.52	5.50	5.11
-2									
1987-1	25.57	21.56	19.96	3.45	2.91	2.69	3.72	3.13	2.90
-2									
1988-1	25.44	21.45	19.96	3.47	2.92	2.72	3.65	3.08	2.86
-2									
1989-1	23.59	19.89	18.38	3.27	2.75	2.55	3.32	2.80	2.59
-2									
1990-1	25.24	21.28	19.75	3.55	2.99	2.77	3.65	3.07	2.85
-2									
1991-1	26.43	22.28	20.74	3.82	3.22	3.00	3.80	3.20	2.98
-2	24.22	20.42	18.85	3.50	2.95	2.72	3.47	2.93	2.70
1992-1	26.69	22.51	20.94	3.85	3.24	3.02	3.84	3.24	3.01
-2	24.42	20.59	18.99	3.52	2.97	2.74	3.54	2.99	2.76
1993-1	23.27	19.62	18.02	3.36	2.83	2.60	3.50	2.95	2.71
-2	23.60	19.90	18.02	3.41	2.87	2.60	3.55	2.99	2.71
1994-1	23.60	19.90	18.02	3.51	2.96	2.68	3.58	3.02	2.73
-2	22.33	18.83	16.91	3.32	2.80	2.51	3.40	2.86	2.57
1995-1	22.33	18.83	16.91	3.17	2.67	2.40	3.40	2.86	2.57
-2	22.37	18.86	16.91	3.17	2.68	2.40	3.44	2.90	2.60
% 85-1 95-1		-6.90			-6.68			-6.58	
% 90-1 95-1		-2.42			-2.22			-1.40	
% 94-1 95-1		-5.38			-9.65			-5.05	
(1)	NATURGAS UND ORTSGAS (ORTSGAS BIS 1989) / GASHORKS GAS AND NATURAL GAS (GASHORKS GAS UNTIL 1989) / GAZ NATUREL ET GAZ D'USINE (GAZ D'USINE JUSQU'EN 1989)								

NATURGAS 418600 GJ/JAHR  
 NATURAL GAS 418600 GJ/YEAR  
 GAZ NATUREL 418600 GJ/AN

INDUSTRIEVERBRAUCHER  
 INDUSTRY CONSUMER  
 CONSOMMATEUR INDUSTRIEL

PREISE PRO GJ (HO)  
 PRICES PER GJ (GCV)  
 PRIX PAR GJ (PCS)

	NATIONALE WAERHUNG NATIONAL CURRENCY MONNAIE NATIONALE			KKS PPS SFA			ECUS		
	STEUERN INBEGR. WITH TAXES COMPRISES	OHNE MEHRWERT. V A T EXCL. HORS T V A	OHNE STEUERN TAXES EXCL. HORS TAXES	STEUERN INBEGR. WITH TAXES COMPRISES	OHNE MEHRWERT. V A T EXCL. HORS T V A	OHNE STEUERN TAXES EXCL. HORS TAXES	STEUERN INBEGR. WITH TAXES COMPRISES	OHNE MEHRWERT. V A T EXCL. HORS T V A	OHNE STEUERN TAXES EXCL. HORS TAXES
-----									
IRELAND			( IRL )			DUBLIN			
-----									
1980-1									
-2									
1985-1									
-2									
1986-1									
-2									
1987-1									
-2									
1988-1									
-2									
1989-1	2.32	2.11	2.11	2.94	2.67	2.67	2.58	2.71	2.71
-2									
1990-1	1.93	1.75	1.75	2.60	2.36	2.36	2.51	2.27	2.27
-2									
1991-1	2.20	2.00	2.00	3.11	2.82	2.82	2.87	2.60	2.60
-2									
1992-1									
-2									
1993-1									
-2									
1994-1									
-2									
1995-1									
-2									
-----									
% 85-1 95-1									
% 90-1 95-1									
% 94-1 95-1									
-----									
ITALIA			( LIT )			TORINO			
-----									
1980-1	3776	3312	3312	4.00	3.51	3.51	3.25	2.85	2.85
-2									
1985-1	10213	9370	9370	7.66	7.03	7.03	7.46	6.84	6.84
-2									
1986-1	8004	7343	7343	5.76	5.29	5.29	5.36	4.92	4.92
-2									
1987-1	4078	3741	3741	2.85	2.62	2.62	2.77	2.54	2.54
-2									
1988-1	4046	3712	3712	2.75	2.52	2.52	2.67	2.45	2.45
-2									
1989-1	3695	3390	3390	2.48	2.27	2.27	2.40	2.20	2.20
-2									
1990-1	5103	4682	4682	3.32	3.04	3.04	3.37	3.09	3.09
-2									
1991-1	6350	5826	5301	4.06	3.73	3.39	4.13	3.79	3.45
-2	6429	5898	5374	4.11	3.77	3.44	4.18	3.83	3.49
1992-1	6113	5608	5083	3.85	3.53	3.20	3.97	3.65	3.30
-2	6324	5802	5014	3.98	3.66	3.16	4.11	3.77	3.26
1993-1	6435	5904	5116	3.99	3.66	3.17	3.54	3.25	2.81
-2	6819	6256	5468	4.23	3.88	3.39	3.75	3.44	3.01
1994-1	7063	6479	5692	4.24	3.89	3.42	3.74	3.43	3.02
-2	6954	6380	5592	4.17	3.83	3.36	3.62	3.32	2.91
1995-1	7136	6547	5759	4.21	3.86	3.40	3.57	3.27	2.88
-2	7714	7013	6226	4.55	4.14	3.67	3.55	3.23	2.86
-----									
% 85-1 95-1		-3.52			-5.81			-7.10	
% 90-1 95-1		6.94			4.88			1.16	
% 94-1 95-1		1.05			-0.64			-4.67	
-----									

NATURGAS 418600 GJ/JAHR  
 NATURAL GAS 418600 GJ/YEAR  
 GAZ NATUREL 418600 GJ/AN

INDUSTRIEVEPBRÄUCHER  
 INDUSTRY CONSUMER  
 CONSOMMATEUR INDUSTRIEL

PREISE PRO GJ (HO)  
 PRICES PER GJ (GCV)  
 PRIX PAR GJ (PCS)

		NATIONALE WÄHPUNG NATIONAL CURRENCY MONNAIE NATIONALE			KKS FPS SPA			ECUS		
1 : JANUAR	STEUERN	OHNE	OHNE	STEUERN	OHNE	OHNE	STEUERN	OHNE	OHNE	
JANUARY	INBEGR.	MEHRWERT.	STEUERN	INBEGR.	MEHRWERT.	STEUERN	INBEGR.	MEHRWERT.	STEUERN	
JANVIER	WITH	V A T	TAXES	WITH	V A T	TAXES	WITH	V A T	TAXES	
2 : JULI	TAXES	EXCL.	EXCL.	TAXES	EXCL.	EXCL.	TAXES	EXCL.	EXCL.	
JULY	TAXES	HORS	HORS	TAXES	HORS	HORS	TAXES	HORS	HORS	
JUILLET	COMPRISES	T V A	TAXES	COMPRISES	T V A	TAXES	COMPRISES	T V A	TAXES	
LUXEMBOURG		( LFR )						LUX. VILLE		
1980-1										
-2										
1985-1										
-2										
1986-1										
-2										
1987-1										
-2										
1988-1										
-2										
1989-1										
-2										
1990-1	175.99	166.03	166.03	4.12	3.89	3.89	4.13	3.90	3.90	
-2										
1991-1	187.89	177.25	177.25	4.48	4.23	4.23	4.45	4.20	4.20	
-2	190.55	179.77	179.77	4.54	4.29	4.29	4.51	4.25	4.25	
1992-1	181.94	171.64	171.64	4.33	4.08	4.08	4.33	4.09	4.09	
-2	175.87	165.91	165.91	4.18	3.95	3.95	4.18	3.94	3.94	
1993-1	179.92	169.73	169.73	4.31	4.07	4.07	4.46	4.21	4.21	
-2	179.92	169.73	169.73	4.31	4.07	4.07	4.47	4.21	4.21	
1994-1	172.32	162.57	162.57	4.13	3.89	3.89	4.27	4.03	4.03	
-2	169.79	160.18	160.18	4.06	3.83	3.83	4.30	4.05	4.05	
1995-1	159.91	150.86	150.86	3.71	3.50	3.50	4.09	3.85	3.85	
-2	153.08	144.41	144.41	3.55	3.35	3.35	3.98	3.76	3.76	
% 85-1 95-1										
% 90-1 95-1		-1.90			-2.08			-0.23		
% 94-1 95-1		-7.20			-10.11			-4.39		
NEDERLAND		( HFL )						ROTTERDAM		
1980-1	8.64	7.32	7.32	2.73	2.31	2.31	3.14	2.66	2.66	
-2										
1985-1	16.78	14.10	14.10	6.21	5.22	5.22	6.68	5.61	5.61	
-2										
1986-1	13.09	11.00	10.99	5.00	4.20	4.19	5.33	4.48	4.48	
-2										
1987-1	6.32	5.27	5.26	2.48	2.07	2.06	2.71	2.26	2.26	
-2										
1988-1	7.57	6.31	6.30	3.06	2.55	2.55	3.26	2.72	2.71	
-2										
1989-1	6.10	5.15	5.05	2.56	2.16	2.12	2.59	2.19	2.15	
-2										
1990-1	7.71	6.51	6.45	3.31	2.79	2.77	3.36	2.84	2.81	
-2										
1991-1	8.08	6.82	6.67	3.48	2.94	2.87	3.50	2.95	2.89	
-2	6.66	5.62	5.41	2.87	2.42	2.33	2.88	2.43	2.34	
1992-1	6.73	5.68	5.43	2.91	2.46	2.35	2.93	2.47	2.36	
-2	7.32	6.18	5.10	3.17	2.68	2.21	3.18	2.68	2.21	
1993-1	6.82	5.80	5.24	2.98	2.53	2.29	3.10	2.63	2.38	
-2	7.01	5.97	5.41	3.06	2.61	2.36	3.20	2.72	2.47	
1994-1	6.78	5.77	5.21	3.03	2.58	2.33	3.12	2.65	2.40	
-2	6.92	5.89	5.33	3.09	2.63	2.38	3.22	2.74	2.48	
1995-1	7.64	6.50	5.93	3.33	2.83	2.59	3.58	3.05	2.78	
-2										
% 85-1 95-1		-7.45			-5.93			-5.92		
% 90-1 95-1		-0.03			0.29			1.45		
% 94-1 95-1		12.65			10.03			14.91		

NATURGAS 418600 GJ/JAHR  
 NATURAL GAS 418600 GJ/YEAR  
 GAZ NATUREL 418600 GJ/AN

INDUSTRIEVEPBRÄUCHER  
 INDUSTRY CONSUMER  
 CONSOMMATEUR INDUSTRIEL

PREISE PRO GJ (HO)  
 PRICES PER GJ (GCV)  
 PRIX PAR GJ (PCS)

	NATIONALE WÄHRUNG NATIONAL CURRENCY MONNAIE NATIONALE			KKS PPS SPA			ECUS		
	STEUERN INBEGR. WITH TAXES COMPRISES	OHNE MEHRWERT. V A T EXCL. T V A	OHNE STEUERN TAXES EXCL. TAXES	STEUERN INBEGR. WITH TAXES COMPRISES	OHNE MEHRWERT. V A T EXCL. T V A	OHNE STEUERN TAXES EXCL. TAXES	STEUERN INBEGR. WITH TAXES COMPRISES	OHNE MEHRWERT. V A T EXCL. T V A	OHNE STEUERN TAXES EXCL. TAXES
1 : JANUAR JANUARY JANVIER									
2 : JULI JULY JUILLET									
-----									
ÖSTERREICH ( OS )						WIEN			
1980-1									
-2									
1985-1									
-2									
1986-1									
-2									
1987-1									
-2									
1988-1									
-2									
1989-1									
-2									
1990-1									
-2									
1991-1									
-2									
1992-1									
-2									
1993-1									
-2									
1994-1									
-2									
1995-1									
-2	63.30	52.75	52.75	4.15	3.46	3.46	4.62	4.02	4.02
-----									
% 85-1 95-1									
% 90-1 95-1									
% 94-1 95-1									
-----									
PORTUGAL ( ESC )						LISBOA			
1980-1									
-2									
1985-1									
-2									
1986-1									
-2									
1987-1									
-2									
1988-1									
-2									
1989-1									
-2									
1990-1									
-2									
1991-1									
-2									
1992-1									
-2									
1993-1									
-2									
1994-1									
-2									
1995-1									
-2									
-----									
% 85-1 95-1									
% 90-1 95-1									
% 94-1 95-1									

NATURGAS 418600 GJ/JAHR  
 NATURAL GAS 418600 GJ/YEAR  
 GAZ NATUREL 418600 GJ/AN

INDUSTRIEVERBRAUCHER  
 INDUSTRY CONSUMER  
 CONSOMMATEUR INDUSTRIEL

PREISE PRO GJ (HO)  
 PRICES PER GJ (GCV)  
 PRIX PAR GJ (PCS)

		NATIONALE WAEPHUNG NATIONAL CURRENCY MONNAIE NATIONALE			KKS PPS SPA			ECUS		
1 :	JANUAR JANUARY JANVIER	STEUERN INBEGR. WITH	OHNE MEHRWERT. V A T	OHNE STEUERN TAXES	STEUERN INBEGR. WITH	OHNE MEHRWERT. V A T	OHNE STEUERN TAXES	STEUERN INBEGR. WITH	OHNE MEHRWERT. V A T	OHNE STEUERN TAXES
2 :	JULI JULY JUILLET	TAXES TAXES COMPRISES	EXCL. HORS T V A	EXCL. HORS TAXES	TAXES TAXES COMPRISES	EXCL. HORS T V A	EXCL. HORS TAXES	TAXES TAXES COMPRISES	EXCL. HORS T V A	EXCL. HORS TAXES
		SUOMI/FINL. ( FMK )			NATIONAL					
	1980-1									
	-2									
	1985-1									
	-2									
	1986-1									
	-2									
	1987-1									
	-2									
	1988-1									
	-2									
	1989-1									
	-2									
	1990-1									
	-2									
	1991-1									
	-2									
	1992-1									
	-2									
	1993-1									
	-2									
	1994-1									
	-2									
	1995-1	18.86	15.46	14.06	2.84	2.33	2.11	3.21	2.63	2.39
	-2	21.70	17.79	16.39	3.26	2.68	2.47	3.80	3.12	2.87
	% 85-1 95-1									
	% 90-1 95-1									
	% 94-1 95-1									
		SVERIGE ( SKR )			NATIONAL					
	1980-1									
	-2									
	1985-1									
	-2									
	1986-1									
	-2									
	1987-1									
	-2									
	1988-1									
	-2									
	1989-1									
	-2									
	1990-1									
	-2									
	1991-1									
	-2									
	1992-1									
	-2									
	1993-1									
	-2									
	1994-1									
	-2									
	1995-1									
	-2									
	% 85-1 95-1									
	% 90-1 95-1									
	% 94-1 95-1									

NATURGAS 418600 GJ/JAHR  
 NATURAL GAS 418600 GJ/YEAR  
 GAZ NATUREL 418600 GJ/AN

INDUSTRIEVERBRAUCHER  
 INDUSTRY CONSUMER  
 CONSOMMATEUR INDUSTRIEL

PREISE PRO GJ (HO)  
 PRICES PER GJ (GCV)  
 PRIX PAR GJ (PCS)

	NATIONALE WAEHRUNG NATIONAL CURRENCY MONNAIE NATIONALE			KKS PPS SPA			ECUS		
	STEUERN INBEGR. WITH TAXES COMPRISES	OHNE MEHRWERT. V A T EXCL. HORS T V A	OHNE STEUERN TAXES EXCL. HORS TAXES	STEUERN INBEGR. WITH TAXES COMPRISES	OHNE MEHRWERT. V A T EXCL. HORS T V A	OHNE STEUERN TAXES EXCL. HORS TAXES	STEUERN INBEGR. WITH TAXES COMPRISES	OHNE MEHRWERT. V A T EXCL. HORS T V A	OHNE STEUERN TAXES EXCL. HORS TAXES
	UTD. KINGDOM ( UKL )			LONDON					
1980-1	2.45	2.45	2.45	4.06	4.06	4.06	3.84	3.84	3.64
-2									
1985-1	3.08	3.08	3.08	5.07	5.07	5.07	4.95	4.95	4.95
-2									
1986-1	3.26	3.26	3.26	5.37	5.37	5.37	5.21	5.21	5.21
-2									
1987-1									
-2									
1988-1									
-2									
1989-1	2.69	2.69	2.69	4.16	4.16	4.16	4.20	4.20	4.20
-2									
1990-1	2.46	2.46	2.46	3.74	3.74	3.74	3.38	3.38	3.38
-2									
1991-1	2.82	2.45	2.45	4.18	3.63	3.63	4.02	3.49	3.49
-2	2.87	2.44	2.44	4.25	3.61	3.61	4.12	3.50	3.50
1992-1	3.02	2.57	2.57	4.53	3.86	3.86	4.23	3.60	3.60
-2	3.16	2.69	2.69	4.74	4.04	4.04	4.42	3.77	3.77
1993-1	3.13	2.66	2.66	4.56	3.87	3.87	3.96	3.36	3.36
-2	2.98	2.54	2.54	4.34	3.70	3.70	3.92	3.34	3.34
1994-1									
-2									
1995-1	3.01	2.56	2.56	4.35	3.71	3.71	3.82	3.25	3.25
-2	2.59	2.20	2.20	3.74	3.19	3.19	3.07	2.61	2.61
% 85-1 95-1		-1.83			-3.09			-4.13	
% 90-1 95-1		0.80			-0.21			-0.79	
% 94-1 95-1									



ELEKTRIZITÄT 1200 KWH/JAHR  
ELECTRICITY 1200 KWH/YEAR  
ELECTRICITE 1200 KWH/AN

HAUSHALTSVERBRAUCHER  
HOUSEHOLD CONSUMER  
CONSUMMATEUR DOMESTIQUE

KKS , ECUS : PREISE PRO 100 KWH  
PPS , ECUS : PRICES PER 100 KWH  
SPA , ECUS : PRIX PAR 100 KWH

	NATIONALE WÄHRUNG NATIONAL CURRENCY MONNAIE NATIONALE			KKS PPS SPA			ECUS		
	STEUERN INBEGR. WITH TAXES COMPRISES	OHNE MEHRWERT. V A T EXCL. HORS T V A	OHNE STEUERN TAXES EXCL. HORS TAXES	STEUERN INBEGR. WITH TAXES COMPRISES	OHNE MEHRWERT. V A T EXCL. HORS T V A	OHNE STEUERN TAXES EXCL. HORS TAXES	STEUERN INBEGR. WITH TAXES COMPRISES	OHNE MEHRWERT. V A T EXCL. HORS T V A	OHNE STEUERN TAXES EXCL. HORS TAXES
=====									
BELGIQUE ( BFR ) NATIONAL									
1980-1	4.96	4.28	4.28	10.72	9.25	9.25	12.27	10.59	10.59
-2									
1985-1	7.64	6.53	6.53	17.31	14.80	14.80	17.16	14.67	14.67
-2									
1986-1	7.80	6.67	6.67	17.57	15.03	15.03	17.53	14.99	14.99
-2									
1987-1	7.42	6.34	6.34	16.73	14.30	14.30	17.31	14.79	14.79
-2									
1988-1	7.56	6.46	6.46	17.44	14.90	14.90	17.50	14.95	14.95
-2									
1989-1	7.61	6.50	6.50	17.66	15.08	15.08	17.43	14.89	14.89
-2									
1990-1	7.75	6.62	6.62	18.26	15.60	15.60	18.18	15.53	15.53
-2									
1991-1	7.69	6.57	6.57	18.48	15.79	15.79	18.22	15.56	15.56
-2	7.78	6.65	6.65	18.70	15.98	15.98	18.40	15.73	15.73
1992-1	7.77	6.64	6.64	19.01	16.25	16.25	18.50	15.81	15.81
-2	8.04	6.73	6.73	19.67	16.47	16.47	19.11	16.00	16.00
1993-1	8.10	6.78	6.78	19.30	16.16	16.16	20.10	16.82	16.82
-2	8.13	6.80	6.80	19.37	16.20	16.20	20.18	16.88	16.88
1994-1	7.93	6.58	6.52	19.45	16.14	15.99	19.65	16.31	16.16
-2	7.94	6.59	6.54	19.48	16.17	16.04	20.09	16.67	16.55
1995-1	8.14	6.75	6.70	20.20	16.77	16.63	20.77	17.24	17.10
-2	8.10	6.73	6.67	20.12	16.70	16.56	21.09	17.51	17.36
=====									
% 85-1 95-1	0.63			1.56			1.93		
% 90-1 95-1	0.98			2.05			2.70		
% 94-1 95-1	2.61			3.87			5.72		
=====									
(1)	DANMARK ( OPE )			NATIONAL					
1980-1									
-2									
1985-1	107.20	87.87	72.37	10.54	8.64	7.12	13.49	11.05	9.10
-2									
1986-1	108.63	89.04	70.04	10.55	8.64	6.80	13.61	11.15	8.77
-2									
1987-1	112.87	92.52	60.02	10.72	8.79	5.70	14.42	11.82	7.67
-2									
1988-1	123.59	101.30	68.80	11.83	9.69	6.58	15.58	12.77	8.67
-2									
1989-1	133.79	109.66	77.16	12.91	10.59	7.45	16.58	13.59	9.56
-2									
1990-1	133.37	109.32	76.32	13.13	10.76	7.51	16.92	13.87	9.68
-2									
1991-1	128.60	105.41	72.41	13.19	10.81	7.43	16.30	13.36	9.18
-2	128.76	105.54	72.54	13.21	10.82	7.44	16.21	13.29	9.13
1992-1	129.36	103.49	70.49	13.08	10.46	7.13	16.34	13.07	8.90
-2	134.23	107.38	70.38	13.57	10.86	7.12	17.07	13.66	8.95
1993-1	132.04	105.63	68.63	13.67	10.93	7.10	17.48	13.98	9.08
-2	131.56	105.25	66.25	13.62	10.90	7.07	17.41	13.93	9.03
1994-1	133.58	106.86	66.86	14.50	11.60	7.26	17.71	14.17	8.87
-2	133.33	106.66	66.66	14.48	11.58	7.24	17.69	14.15	8.85
1995-1	135.48	108.38	65.38	14.37	11.50	6.94	18.09	14.47	8.73
-2	135.49	108.39	65.39	14.37	11.50	6.94	18.62	14.90	8.99
=====									
% 85-1 95-1	2.37			3.15			2.98		
% 90-1 95-1	0.31			1.83			1.35		
% 94-1 95-1	1.42			-0.90			2.11		
=====									

(1) KOEBENHAVN BIS 1984-2 / KOEBENHAVN UNTIL 1984-2 / KOEBENHAVN JUSQU'EN 1984-2

ELEKTRIZITAET 1200 KWH/JAHR  
ELECTRICITY 1200 KWH/YEAR  
ELECTRICITE 1200 KWH/AN

HAUSHALTSVERBRAUCHER  
HOUSEHOLD CONSUMER  
CONSOMMATEUR DOMESTIQUE

KKS , ECUS : PREISE PRO 100 KWH  
PPS , ECUS : PRICES PER 100 KWH  
SPA , ECUS : PRIX PAR 100 KWH

	NATIONALE WAERHUNG NATIONAL CURRENCY MONNAIE NATIONALE			KKS PPS SPA			ECUS		
	STEUERN INBEGR. WITH TAXES COMPRISES	OHNE MEHRWERT. V A T EXCL. HORS T V A	OHNE STEUERN TAXES EXCL. HORS TAXES	STEUERN INBEGR. WITH TAXES COMPRISES	OHNE MEHRWERT. V A T EXCL. HORS T V A	OHNE STEUERN TAXES EXCL. HORS TAXES	STEUERN INBEGR. WITH TAXES COMPRISES	OHNE MEHRWERT. V A T EXCL. HORS T V A	OHNE STEUERN TAXES EXCL. HORS TAXES
-----									
DEUTSCHLAND ( PF )									
1980-1	26.03	23.04	21.91	9.13	8.08	7.69	10.46	9.26	8.80
-2									
1985-1	37.86	33.21	31.97	15.71	13.78	13.27	17.02	14.93	14.37
-2									
1986-1	37.76	33.12	31.97	15.67	13.74	13.27	17.34	15.21	14.68
-2									
1987-1	38.23	33.54	31.97	15.93	13.98	13.32	18.52	16.25	15.49
-2									
1988-1	39.40	34.56	31.97	16.84	14.77	13.66	19.08	16.73	15.48
-2									
1989-1	39.91	35.01	31.97	17.50	15.36	14.02	19.15	16.80	15.34
-2									
1990-1	39.80	34.91	31.97	17.69	15.52	14.21	19.57	17.16	15.72
-2									
1991-1	36.13	31.69	29.10	16.27	14.27	13.11	17.63	15.47	14.20
-2	36.13	31.69	29.10	16.27	14.27	13.11	17.59	15.43	14.17
1992-1	36.03	31.60	29.10	16.16	14.17	13.05	17.66	15.49	14.27
-2	39.74	34.86	32.10	17.82	15.63	14.39	19.46	17.07	15.72
1993-1	39.94	34.73	32.10	17.52	15.23	14.08	20.40	17.74	16.39
-2	42.31	36.79	34.00	18.56	16.14	14.91	21.69	18.86	17.43
1994-1	42.70	37.13	34.00	18.98	16.50	15.11	22.11	19.22	17.60
-2	42.70	37.13	34.00	18.98	16.50	15.11	22.26	19.36	17.73
1995-1	45.21	39.31	36.00	19.79	17.21	15.76	23.78	20.68	18.93
-2	45.21	39.31	36.00	19.79	17.21	15.76	24.20	21.05	19.27
-----									
% 85-1 95-1	1.79			2.34			3.40		
% 90-1 95-1	2.58			2.27			3.98		
% 94-1 95-1	5.88			4.30			7.57		
-----									
ELLADA ( DR )									
1980-1	2.72	2.52	2.52	5.70	5.28	5.28	4.89	4.53	4.53
-2									
1985-1	9.07	8.25	8.15	10.43	9.49	9.37	10.00	9.10	8.99
-2									
1986-1	11.09	10.08	9.96	11.20	10.18	10.06	8.37	7.61	7.52
-2									
1987-1	12.73	10.79	10.79	11.52	9.77	9.77	8.49	7.20	7.20
-2									
1988-1	14.19	12.23	12.23	11.58	9.98	9.98	8.61	7.42	7.42
-2									
1989-1	15.04	12.97	12.97	11.48	9.90	9.90	8.69	7.50	7.50
-2									
1990-1	17.00	14.66	14.66	11.22	9.68	9.68	8.94	7.71	7.71
-2									
1991-1	19.39	16.44	16.44	11.32	9.60	9.60	8.94	7.58	7.58
-2	22.24	18.85	18.85	12.99	11.01	11.01	9.90	8.39	8.39
1992-1	23.91	20.26	20.26	13.01	11.02	11.02	10.16	8.61	8.61
-2	23.91	20.26	20.26	13.01	11.02	11.02	9.54	8.08	8.08
1993-1	23.91	20.26	20.26	11.76	9.97	9.97	9.13	7.74	7.74
-2	23.91	20.26	20.26	11.76	9.97	9.97	8.97	7.60	7.60
1994-1	23.91	20.26	20.26	9.44	8.00	8.00	8.58	7.27	7.27
-2	25.62	21.71	21.71	10.12	8.58	8.58	8.84	7.49	7.49
1995-1	25.62	21.71	21.71	11.07	9.38	9.38	8.66	7.34	7.34
-2	26.21	22.21	22.21	11.32	9.59	9.59	8.62	7.31	7.31
-----									
% 85-1 95-1	10.94			0.59			-1.43		
% 90-1 95-1	8.55			-0.27			-0.64		
% 94-1 95-1	7.15			17.19			0.88		

ELEKTRIZITÄT 1200 KWH/JAHR  
ELECTRICITY 1200 KWH/YEAR  
ELECTRICITE 1200 KWH/AN

HAUSHALTSVERBRAUCHER  
HOUSEHOLD CONSUMER  
CONSUMMATEUR DOMESTIQUE

KKS , ECUS : PREISE PRO 100 KWH  
PPS , ECUS : PRICES PER 100 KWH  
SPA , ECUS : PRIX PAR 100 KWH

	NATIONALE WÄHRUNG NATIONAL CURRENCY MONNAIE NATIONALE			KKS PPS SPA			ECUS		
	STEUERN INBEGR. WITH TAXES COMPRISES	OHNE MEHRWERT. V A T EXCL. HORS T V A	OHNE STEUERN TAXES EXCL. HORS TAXES	STEUERN INBEGR. WITH TAXES COMPRISES	OHNE MEHRWERT. V A T EXCL. HORS T V A	OHNE STEUERN TAXES EXCL. HORS TAXES	STEUERN INBEGR. WITH TAXES COMPRISES	OHNE MEHRWERT. V A T EXCL. HORS T V A	OHNE STEUERN TAXES EXCL. HORS TAXES
ESPAÑA			( PTA )			MADRID			
1980-1	5.61	5.61	5.44	7.00	7.00	6.78	5.88	5.88	5.70
-2									
1985-1	13.80	13.80	12.65	13.81	13.81	12.66	11.22	11.22	10.28
-2									
1986-1	15.38	13.73	13.73	14.32	12.78	12.78	11.29	10.08	10.08
-2									
1987-1	16.10	14.38	14.38	14.49	12.94	12.94	11.19	9.99	9.99
-2									
1988-1	17.12	15.28	15.28	15.20	13.57	13.57	12.21	10.89	10.89
-2									
1989-1	18.26	16.30	16.30	15.92	14.21	14.21	13.99	12.49	12.49
-2									
1990-1	19.06	17.02	17.02	16.20	14.47	14.47	14.45	12.90	12.90
-2									
1991-1	21.59	19.28	19.28	18.42	16.45	16.45	16.71	14.92	14.92
-2	21.59	19.28	19.28	18.42	16.45	16.45	16.78	14.98	14.98
1992-1	22.55	19.96	19.96	18.18	16.09	16.09	17.45	15.45	15.45
-2	22.55	19.96	19.96	18.18	16.09	16.09	17.34	15.35	15.35
1993-1	23.98	20.85	20.85	19.21	16.70	16.70	17.27	15.01	15.01
-2	23.98	20.85	20.85	19.21	16.70	16.70	15.66	13.62	13.62
1994-1	24.82	21.58	21.58	19.56	17.01	17.01	15.56	13.53	13.53
-2	24.82	21.58	21.58	19.56	17.01	17.01	15.69	13.64	13.64
1995-1	25.78	22.22	22.22	19.77	17.04	17.04	15.67	13.51	13.51
-2	25.78	22.22	22.22	19.77	17.04	17.04	16.01	13.80	13.80
% 85-1 95-1	6.45			3.65			3.40		
% 90-1 95-1	6.23			4.07			1.64		
% 94-1 95-1	3.87			1.10			0.72		
FRANCE			( CENT. )			PARIS			
1980-1	57.72	49.80	45.04	8.96	7.73	6.99	9.90	8.54	7.73
-2									
1985-1	87.90	75.24	68.05	12.17	10.42	9.42	12.91	11.05	10.00
-2									
1986-1	92.98	79.59	71.99	12.62	10.80	9.77	13.92	11.91	10.77
-2									
1987-1	92.06	78.80	71.27	12.42	10.63	9.62	13.38	11.45	10.36
-2									
1988-1	91.59	78.40	70.91	12.48	10.68	9.66	13.14	11.25	10.17
-2									
1989-1	92.40	80.37	72.69	12.80	11.13	10.07	13.01	11.31	10.23
-2									
1990-1	95.06	82.64	74.75	13.35	11.61	10.50	13.73	11.94	10.80
-2									
1991-1	96.54	83.92	75.90	13.95	12.13	10.97	13.87	12.06	10.91
-2	98.59	85.72	77.53	14.25	12.39	11.20	14.14	12.29	11.12
1992-1	100.11	85.72	77.53	14.42	12.35	11.17	14.39	12.32	11.14
-2	101.39	86.81	78.52	14.61	12.51	11.31	14.71	12.60	11.39
1993-1	101.39	86.81	78.52	14.63	12.53	11.33	15.27	13.07	11.83
-2	102.22	87.52	79.16	14.75	12.63	11.42	15.38	13.17	11.91
1994-1	102.22	87.52	79.16	15.19	13.00	11.76	15.50	13.27	12.00
-2	102.50	87.76	79.38	15.23	13.04	11.80	15.59	13.35	12.08
1995-1	102.33	86.28	78.04	14.52	12.24	11.07	15.57	13.13	11.87
-2	100.92	86.28	78.04	14.32	12.24	11.07	15.53	13.27	12.01
% 85-1 95-1	1.53			1.78			1.89		
% 90-1 95-1	1.48			1.69			2.54		
% 94-1 95-1	0.11			-4.41			0.46		

ELEKTRIZITAET 1200 KWH/JAHR  
ELECTRICITY 1200 KWH/YEAR  
ELECTRICITE 1200 KWH/AN

HAUSHALTSVERBRAUCHER  
HOUSEHOLD CONSUMER  
CONSOMMATEUR DOMESTIQUE

KKS , ECUS : PREISE PRO 100 KWH  
PPS , ECUS : PRICES PER 100 KWH  
SPA , ECUS : PRIX PAR 100 KWH

	NATIONALE WAERHUNG NATIONAL CURRENCY MONNAIE NATIONALE			/KWH	KKS PPS SPA			ECUS		
	STEUERN INBEGR. WITH TAXES COMPRISES	OHNE MEHRWERT. V A T EXCL. HORS T V A	OHNE STEUERN TAXES EXCL. HORS TAXES		STEUERN INBEGR. WITH TAXES COMPRISES	OHNE MEHRWERT. V A T EXCL. HORS T V A	OHNE STEUERN TAXES EXCL. HORS TAXES	STEUERN INBEGR. WITH TAXES COMPRISES	OHNE MEHRWERT. V A T EXCL. HORS T V A	OHNE STEUERN TAXES EXCL. HORS TAXES
-----										
IRELAND ( PENCE )										
-----										
1980-1	4.33	4.33	4.33	6.69	6.69	6.69	6.43	6.43	6.43	
-2										
1985-1	9.45	9.45	9.45	12.05	12.05	12.05	13.23	13.23	13.23	
-2										
1986-1	9.95	9.95	9.95	12.38	12.38	12.38	13.91	13.91	13.91	
-2										
1987-1	9.25	9.25	9.25	11.52	11.52	11.52	11.98	11.98	11.98	
-2										
1988-1	9.25	9.25	9.25	11.64	11.64	11.64	11.90	11.90	11.90	
-2										
1989-1	9.26	8.82	8.82	11.72	11.16	11.16	11.88	11.32	11.32	
-2										
1990-1	9.26	8.82	8.82	12.46	11.86	11.86	12.03	11.46	11.46	
-2										
1991-1	9.23	8.40	8.40	13.04	11.86	11.86	12.03	10.93	10.93	
-2	9.44	8.40	8.40	13.34	11.86	11.86	12.30	10.93	10.93	
1992-1	9.44	8.40	8.40	13.69	12.17	12.17	12.33	10.96	10.96	
-2	9.44	8.40	8.40	13.69	12.17	12.17	12.33	10.96	10.96	
1993-1	9.44	8.40	8.40	13.17	11.71	11.71	12.73	11.32	11.32	
-2	9.44	8.40	8.40	13.17	11.71	11.71	11.71	10.41	10.41	
1994-1	9.44	8.40	8.40	14.07	12.51	12.51	12.14	10.79	10.79	
-2	9.44	8.40	8.40	14.07	12.51	12.51	11.80	10.49	10.49	
1995-1	9.44	8.40	8.40	13.23	11.76	11.76	11.85	10.53	10.53	
-2	9.44	8.40	8.40	13.23	11.76	11.76	11.52	10.24	10.24	
-----										
% 85-1 95-1	-0.01			0.93			-1.10			
% 90-1 95-1	0.40			1.21			-0.30			
% 94-1 95-1	-			-6.01			-2.37			
-----										
(1)	ITALIA ( LIT )			NATIONAL						
-----										
1980-1										
-2										
1985-1										
-2										
1986-1										
-2										
1987-1										
-2										
1988-1										
-2										
1989-1										
-2										
1990-1										
-2										
1991-1										
-2										
1992-1										
-2										
1993-1										
-2										
1994-1	145	133	116	8.72	8.00	6.93	7.70	7.07	6.12	
-2	145	133	116	8.72	8.00	6.93	7.56	6.93	6.01	
1995-1	145	133	113	8.57	7.87	6.65	7.27	6.67	5.63	
-2	148	135	114	8.73	7.94	6.72	6.81	6.19	5.24	
-----										
% 85-1 95-1										
% 90-1 95-1										
% 94-1 95-1	-			-1.67			-5.66			
-----										

(1) SETT. E CENT. UND MER. E INS. BIS 1993-2 / SETT. E CENT. AND MER. E INS. UNTIL 1993-2 / SETT. E CENT. ET MER. E INS. JUSQU'EN 1993-2

ELEKTRIZITAET 1200 KWH/JAHR  
ELECTRICITY 1200 KWH/YEAR  
ELECTRICITE 1200 KWH/AN

HAUSHALTSVERBRAUCHER  
HOUSEHOLD CONSUMER  
CONSUMMATEUR DOMESTIQUE

KKS , ECUS : PREISE PRO 100 KWH  
PPS , ECUS : PRICES PER 100 KWH  
SPA , ECUS : PRIX PAR 100 KWH

	NATIONALE WAERUNG NATIONAL CURRENCY MONNAIE NATIONALE			KKS PPS SPA			ECUS		
	STEUERN INSEGR. WITH TAXES	OHNE MEHRWERT. V A T EXCL. HORS T V A	OHNE STEUERN TAXES EXCL. HORS TAXES	STEUERN INSEGR. WITH TAXES COMPRISES	OHNE MEHRWERT. V A T EXCL. HORS T V A	OHNE STEUERN TAXES EXCL. HORS TAXES	STEUERN INSEGR. WITH TAXES COMPRISES	OHNE MEHRWERT. V A T EXCL. HORS T V A	OHNE STEUERN TAXES EXCL. HORS TAXES
LUXEMBOURG ( LFR ) NATIONAL									
1980-1	3.70	3.53	3.53	8.33	7.94	7.94	9.15	8.73	8.73
-2									
1985-1	6.04	5.70	5.70	13.51	12.75	12.75	13.57	12.80	12.80
-2									
1986-1	6.10	5.75	5.75	13.86	13.06	13.06	13.71	12.92	12.92
-2									
1987-1	6.16	5.81	5.81	13.90	13.11	13.11	14.37	13.55	13.55
-2									
1988-1	6.20	5.88	5.88	14.19	13.46	13.46	14.35	13.61	13.61
-2									
1989-1	6.36	6.00	6.00	14.75	13.91	13.91	14.57	13.75	13.75
-2									
1990-1	6.49	6.12	6.12	15.19	14.33	14.33	15.22	14.36	14.36
-2									
1991-1	6.22	5.87	5.87	14.82	13.98	13.98	14.73	13.89	13.89
-2	6.27	5.91	5.91	14.94	14.09	14.09	14.82	13.98	13.98
1992-1	6.31	5.96	5.96	15.01	14.16	14.16	15.03	14.18	14.18
-2	6.39	6.03	6.03	15.20	14.33	14.33	15.19	14.33	14.33
1993-1	6.45	6.09	6.09	15.46	14.58	14.58	16.01	15.11	15.11
-2	6.53	6.16	6.16	15.64	14.76	14.76	16.21	15.29	15.29
1994-1	6.59	6.22	6.22	15.77	14.88	14.88	16.33	15.40	15.40
-2	6.60	6.23	6.23	15.80	14.91	14.91	16.70	15.75	15.75
1995-1	6.63	6.26	6.26	15.38	14.51	14.51	16.93	15.97	15.97
-2	6.65	6.28	6.23	15.43	14.56	14.56	17.32	16.34	16.34
% 85-1 95-1	0.94			1.30			2.24		
% 90-1 95-1	0.44			0.25			2.15		
% 94-1 95-1	0.62			-2.53			3.67		
NEDERLAND ( CENT ) ROTTERDAM									
1980-1	26.31	22.30	22.30	8.30	7.03	7.03	9.58	8.12	8.12
-2									
1985-1	35.40	29.75	29.75	13.11	11.02	11.02	14.09	11.84	11.84
-2									
1986-1	33.97	29.55	29.55	12.97	10.90	10.90	13.84	11.63	11.63
-2									
1987-1	29.08	24.23	24.23	11.40	9.50	9.50	12.49	10.40	10.40
-2									
1988-1	29.47	24.56	24.56	11.93	9.94	9.94	12.70	10.58	10.58
-2									
1989-1	28.37	23.94	23.94	11.92	10.06	10.06	12.06	10.18	10.18
-2									
1990-1	29.51	24.90	24.90	12.67	10.69	10.69	12.86	10.86	10.86
-2									
1991-1	28.40	23.97	23.97	12.24	10.33	10.33	12.30	10.38	10.38
-2	29.02	24.49	24.49	12.51	10.56	10.56	12.54	10.58	10.58
1992-1	27.92	23.56	23.56	12.09	10.20	10.20	12.15	10.26	10.26
-2	28.28	23.87	23.87	12.24	10.33	10.33	12.28	10.36	10.36
1993-1	28.58	24.32	24.32	12.48	10.62	10.62	12.98	11.05	11.05
-2	29.33	24.11	24.11	12.37	10.53	10.53	12.91	10.99	10.99
1994-1	30.51	25.97	25.97	13.62	11.59	11.59	14.03	11.95	11.95
-2	29.95	25.49	25.49	13.37	11.38	11.38	13.92	11.85	11.85
1995-1	29.94	25.48	25.48	13.06	11.11	11.11	14.05	11.96	11.96
-2	29.94	25.48	25.48	13.06	11.11	11.11	14.31	12.18	12.18
% 85-1 95-1	-1.66			-0.04			-0.03		
% 90-1 95-1	0.29			0.61			1.77		
% 94-1 95-1	-1.87			-4.15			0.10		

ELEKTRIZITAET 1200 KWH/JAHR  
ELECTRICITY 1200 KWH/YEAR  
ELECTRICITE 1200 KWH/AN

HAUSHALTSVERBRAUCHER  
HOUSEHOLD CONSUMER  
CONSOMMATEUR DOMESTIQUE

KKS , ECUS : PREISE PRO 100 KWH  
PPS , ECUS : PRICES PER 100 KWH  
SPA , ECUS : PRIX PAR 100 KWH

	NATIONALE WAERHUNG NATIONAL CURRENCY MONNAIE NATIONALE			/KWH	KKS PPS SPA			ECUS		
	STEUERN INBEGR. WITH TAXES COMPRISES	OHNE MEHRWERT. V A T EXCL. HORS T V A	OHNE STEUERN TAXES EXCL. HORS TAXES		STEUERN INBEGR. WITH TAXES COMPRISES	OHNE MEHRWERT. V A T EXCL. HORS T V A	OHNE STEUERN TAXES EXCL. HORS TAXES	STEUERN INBEGR. WITH TAXES COMPRISES	OHNE MEHRWERT. V A T EXCL. HORS T V A	OHNE STEUERN TAXES EXCL. HORS TAXES
-----										
OESTERREICH				( OS )			NATIONAL			
-----										
1980-1										
-2										
1985-1										
-2										
1986-1										
-2										
1987-1										
-2										
1988-1										
-2										
1989-1										
-2										
1990-1										
-2										
1991-1										
-2										
1992-1										
-2										
1993-1										
-2										
1994-1										
-2										
1995-1										
-2										
-----										
% 85-1 95-1										
% 90-1 95-1										
% 94-1 95-1										
-----										
PORTUGAL				( ESC )			LISBOA			
-----										
1980-1	3.29	3.29	3.26	9.14	9.14	9.07	4.58	4.58	4.54	
-2										
1985-1	14.29	14.29	14.21	20.47	20.47	20.37	11.83	11.83	11.77	
-2										
1986-1	16.29	15.09	15.01	20.02	18.54	18.45	11.60	10.74	10.69	
-2										
1987-1	17.76	16.45	16.37	20.13	18.64	18.55	11.21	10.38	10.33	
-2										
1988-1	19.51	18.07	17.99	20.78	19.24	19.16	11.55	10.70	10.65	
-2										
1989-1	19.51	18.07	17.99	19.61	18.16	18.08	11.42	10.57	10.53	
-2										
1990-1	21.23	19.66	19.58	19.03	17.62	17.54	11.85	10.97	10.93	
-2										
1991-1	23.44	21.71	21.63	20.07	18.58	18.52	12.85	11.90	11.85	
-2	26.26	24.31	24.24	22.47	20.81	20.75	14.81	13.71	13.67	
1992-1	26.26	24.31	24.24	21.00	19.45	19.39	14.86	13.76	13.72	
-2	27.55	26.23	26.16	22.04	20.99	20.93	15.92	15.16	15.12	
1993-1	29.19	27.80	27.72	21.13	20.12	20.07	16.55	15.76	15.72	
-2	29.19	27.80	27.72	21.13	20.12	20.07	15.32	14.59	14.55	
1994-1	30.08	28.65	28.55	19.94	19.00	18.93	15.34	14.61	14.56	
-2	30.08	28.65	28.55	19.94	19.00	18.93	15.28	14.55	14.50	
1995-1	30.08	28.65	28.55	22.56	21.49	21.41	15.31	14.58	14.53	
-2	30.08	28.65	28.55	22.56	21.49	21.41	15.31	14.58	14.53	
-----										
% 85-1 95-1	7.73			0.97			2.61			
% 90-1 95-1	7.21			3.47			5.26			
% 94-1 95-1	-			13.12			-0.20			
-----										

ELEKTRIZITAET 1200 KWH/JAHR  
 ELECTRICITY 1200 KWH/YEAR  
 ELECTRICITE 1200 KWH/AN

HAUSHALTSVERBRAUCHER  
 HOUSEHOLD CONSUMER  
 CONSOMMATEUR DOMESTIQUE

KKS , ECUS : PREISE PRO 100 KWH  
 PPS , ECUS : PRICES PER 100 KWH  
 SPA , ECUS : PRIX PAR 100 KWH

	NATIONALE WAERHUNG NATIONAL CURRENCY MONNAIE NATIONALE			KKS PPS SPA			ECUS		
	STEUERN INBEGR. WITH	OHNE MEHRWERT. V A T	OHNE STEUERN TAXES	STEUERN INBEGR. WITH	OHNE MEHRWERT. V A T	OHNE STEUERN TAXES	STEUERN INBEGR. WITH	OHNE MEHRWERT. V A T	OHNE STEUERN TAXES
1 : JANUAR JANUARY JANVIER	TAXES	EXCL. HORS	EXCL. HORS	TAXES	EXCL. HORS	EXCL. HORS	TAXES	EXCL. HORS	EXCL. HORS
2 : JULI JULY JUILLET	COMPRISES	T V A	TAXES	COMPRISES	T V A	TAXES	COMPRISES	T V A	TAXES
	SUOMI/FINL. ( CFM )						NATIONAL		
1980-1									
-2									
1985-1									
-2									
1986-1									
-2									
1987-1									
-2									
1988-1									
-2									
1989-1									
-2									
1990-1									
-2									
1991-1									
-2									
1992-1									
-2									
1993-1									
-2									
1994-1									
-2									
1995-1	64.60	53.00	53.00	9.72	7.97	7.97	10.99	9.02	9.02
-2	66.40	54.40	54.40	9.99	8.18	8.18	11.63	9.53	9.53
% 85-1 95-1									
% 90-1 95-1									
% 94-1 95-1									
	SVERIGE ( SKR )						NATIONAL		
1980-1									
-2									
1985-1									
-2									
1986-1									
-2									
1987-1									
-2									
1988-1									
-2									
1989-1									
-2									
1990-1									
-2									
1991-1									
-2									
1992-1									
-2									
1993-1									
-2									
1994-1									
-2									
1995-1									
-2									
% 85-1 95-1									
% 90-1 95-1									
% 94-1 95-1									

ELEKTRIZITAET 1200 KWH/JAHR  
ELECTRICITY 1200 KWH/YEAR  
ELECTRICITE 1200 KWH/AN

HAUSHALTSVERBRAUCHER  
HOUSEHOLD CONSUMER  
CONSUMMATEUR DOMESTIQUE

KKS , ECUS : PREISE PRO 100 KWH  
PPS , ECUS : PRICES PER 100 KWH  
SPA , ECUS : PRIX PAR 100 KWH

	NATIONALE WAERUNG NATIONAL CURRENCY MONNAIE NATIONALE			KKS PPS SPA			ECUS		
	STEUERN INBEGR. WITH TAXES COMPRISES	OHNE MEHPWERT. V A T EXCL. T V A	OHNE STEUERN TAXES EXCL. TAXES	STEUERN INBEGR. WITH TAXES COMPRISES	OHNE MEHRWERT. V A T EXCL. T V A	OHNE STEUERN TAXES EXCL. TAXES	STEUERN INBEGR. WITH TAXES COMPRISES	OHNE MEHRWERT. V A T EXCL. T V A	OHNE STEUERN TAXES EXCL. TAXES
1 : JANUAR JANUARY JANVIER									
2 : JULI JULY JUILLET									
	UTD. KINGDOM ( PENCE )						LONDON		
1980-1	4.98	4.98	4.98	8.26	8.26	8.26	7.82	7.82	7.82
-2									
1985-1	8.07	8.07	8.07	13.30	13.30	13.30	12.98	12.98	12.98
-2									
1986-1	8.25	8.25	8.25	13.60	13.60	13.60	13.19	13.19	13.19
-2									
1987-1	8.12	8.12	8.12	13.03	13.03	13.03	11.00	11.00	11.00
-2									
1988-1	8.12	8.12	8.12	12.80	12.80	12.80	11.70	11.70	11.70
-2									
1989-1	8.77	8.77	8.77	13.57	13.57	13.57	13.68	13.68	13.68
-2									
1990-1	9.36	9.36	9.36	14.25	14.25	14.25	12.86	12.86	12.86
-2									
1991-1	10.20	10.20	10.20	15.12	15.12	15.12	14.54	14.54	14.54
-2	11.52	11.52	11.52	17.07	17.07	17.07	16.53	16.53	16.53
1992-1	11.52	11.52	11.52	17.30	17.30	17.30	16.13	16.13	16.13
-2	11.58	11.58	11.58	17.39	17.39	17.39	16.22	16.22	16.22
1993-1	11.58	11.58	11.58	16.86	16.86	16.86	14.65	14.65	14.65
-2	11.39	11.39	11.39	16.58	16.58	16.58	14.98	14.98	14.98
1994-1	11.39	11.39	11.39	16.35	16.35	16.35	15.26	15.26	15.26
-2	12.05	11.15	11.15	17.28	16.00	16.00	15.24	14.11	14.11
1995-1	12.05	11.15	11.15	17.44	16.14	16.14	15.28	14.15	14.15
-2	11.64	10.78	10.78	16.85	15.60	15.60	13.81	12.78	12.78
% 85-1 95-1	4.08			2.75			1.65		
% 90-1 95-1	5.18			4.12			3.52		
% 94-1 95-1	5.73			6.68			0.11		



ELEKTRIZITAET 3500 KWH/JAHR (NACHTS 1300 KWH)  
 ELECTRICITY 3500 KWH/YEAR (NIGHT 1300 KWH)  
 ELECTRICITE 3500 KWH/AN (DE NUIT 1300 KWH)

HAUSHALTSVERBRAUCHER  
 HOUSEHOLD CONSUMER  
 CONSOMMATEUR DOMESTIQUE

KKS , ECUS : PREISE PRO 100 KWH  
 PPS , ECUS : PRICES PER 100 KWH  
 SPA , ECUS : PRIX PAR 100 KWH

1 : JANUAR JANUARY JANVIER 2 : JULI JULY JUILLET	NATIONALE WAERUNG NATIONAL CURRENCY MONNAIE NATIONALE			KKS PPS SPA			ECUS		
	STEUERN INBEGR. WITH TAXES	OHNE MEHRWERT. V A T EXCL. HORS T V A	OHNE STEUERN TAXES EXCL. HORS TAXES	STEUERN INBEGR. WITH TAXES	OHNE MEHRWERT. V A T EXCL. HORS T V A	OHNE STEUERN TAXES EXCL. HORS TAXES	STEUERN INBEGR. WITH TAXES	OHNE MEHRWERT. V A T EXCL. HORS T V A	OHNE STEUERN TAXES EXCL. HORS TAXES
	/KWH								
-----									
BELGIQUE ( BFR ) NATIONAL									
1980-1	3.51	3.03	3.03	7.59	6.55	6.55	8.68	7.50	7.50
-2									
1985-1	5.53	4.73	4.73	12.53	10.72	10.72	12.42	10.62	10.62
-2									
1986-1	5.48	4.68	4.68	12.35	10.54	10.54	12.31	10.52	10.52
-2									
1987-1	5.16	4.41	4.41	11.64	9.94	9.94	12.04	10.29	10.29
-2									
1988-1	5.23	4.47	4.47	12.07	10.31	10.31	12.11	10.35	10.35
-2									
1989-1	5.24	4.48	4.48	12.16	10.39	10.39	12.00	10.26	10.26
-2									
1990-1	5.39	4.61	4.61	12.70	10.86	10.86	12.64	10.82	10.82
-2									
1991-1	5.32	4.55	4.55	12.78	10.93	10.93	12.60	10.78	10.78
-2	5.38	4.60	4.60	12.93	11.05	11.05	12.72	10.88	10.88
1992-1	5.36	4.58	4.58	13.12	11.21	11.21	12.76	10.91	10.91
-2	5.57	4.66	4.66	13.63	11.40	11.40	13.24	11.08	11.08
1993-1	5.60	4.69	4.69	13.34	11.18	11.18	13.89	11.64	11.64
-2	5.62	4.70	4.70	13.39	11.20	11.20	13.95	11.67	11.67
1994-1	5.71	4.75	4.69	14.01	11.65	11.50	14.15	11.77	11.62
-2	5.71	4.74	4.69	14.01	11.63	11.50	14.45	11.99	11.87
1995-1	5.87	4.87	4.82	14.58	12.10	11.97	14.99	12.44	12.30
-2	5.84	4.84	4.79	14.49	12.02	11.89	15.19	12.60	12.46
-----									
% 85-1 95-1	0.60			1.53			1.90		
% 90-1 95-1	1.73			2.81			3.47		
% 94-1 95-1	2.85			4.11			5.97		
-----									
(1)	DANMARK ( DRE )			NATIONAL					
1980-1									
-2									
1985-1	78.75	64.55	49.05	7.74	6.35	4.82	9.91	8.12	6.17
-2									
1986-1	81.09	66.47	47.47	7.87	6.45	4.61	10.16	8.33	5.95
-2									
1987-1	89.28	73.18	40.68	8.48	6.95	3.86	11.40	9.35	5.20
-2									
1988-1	96.54	79.13	46.63	9.24	7.57	4.46	12.17	9.98	5.88
-2									
1989-1	105.31	86.32	53.82	10.17	8.33	5.20	13.05	10.70	6.67
-2									
1990-1	106.45	87.25	54.25	10.48	8.59	5.34	13.50	11.07	6.88
-2									
1991-1	104.65	85.78	52.78	10.73	8.80	5.41	13.27	10.88	6.69
-2	104.80	85.90	52.90	10.75	8.81	5.43	13.19	10.81	6.66
1992-1	108.59	86.87	53.87	10.98	8.78	5.45	13.72	10.97	6.80
-2	113.35	90.68	53.68	11.46	9.17	5.43	14.42	11.53	6.83
1993-1	106.64	85.31	48.31	11.04	8.83	5.00	14.11	11.29	6.39
-2	106.34	85.07	48.07	11.01	8.81	4.98	14.07	11.26	6.36
1994-1	108.80	87.04	47.04	11.81	9.45	5.11	14.43	11.54	6.24
-2	108.55	86.84	46.84	11.79	9.43	5.09	14.40	11.52	6.22
1995-1	110.71	88.57	45.57	11.75	9.40	4.83	14.78	11.82	6.08
-2	110.73	88.58	45.58	11.75	9.40	4.84	15.22	12.17	6.26
-----									
% 85-1 95-1	3.47			4.25			4.08		
% 90-1 95-1	0.79			2.31			1.82		
% 94-1 95-1	1.76			-0.58			2.45		
-----									

(1) KOEBENHAVN BIS 1984-2 / KOEBENHAVN UNTIL 1984-2 / KOEBENHAVN JUSQU'EN 1984-2

ELEKTRIZITAET 3500 KWH/JAHR (NACHTS 1300 KWH)  
 ELECTRICITY 3500 KWH/YEAR (NIGHT 1300 KWH)  
 ELECTRICITE 3500 KWH/AN (DE NUIT 1300 KWH)

HAUSHALTSVEPBRUCHER  
 HOUSEHOLD CONSUMER  
 CONSOMMATEUR DOMESTIQUE

KKS , ECUS : PREISE PRO 100 KWH  
 PPS , ECUS : PRICES PER 100 KWH  
 SPA , ECUS : PRIX PAR 100 KWH

		NATIONALE WAEHRUNG NATIONAL CURRENCY MONNAIE NATIONALE			KKS PPS SPA			ECUS		
1 : JANUAR	STEUERN	OHNE	OHNE	STEUERN	OHNE	OHNE	STEUERN	OHNE	OHNE	
JANUARY	INBEGR.	MEHRWERT.	STEUERN	INBEGR.	MEHRWERT.	STEUERN	INBEGR.	MEHRWERT.	STEUERN	
JANVIER	WITH	V A T	TAXES	WITH	V A T	TAXES	WITH	V A T	TAXES	
2 : JULI	TAXES	EXCL.	EXCL.	TAXES	EXCL.	EXCL.	TAXES	EXCL.	EXCL.	
JULY	TAXES	HORS	HORS	TAXES	HORS	HORS	TAXES	HORS	HORS	
JUILLET	COMPRISES	T V A	TAXES	COMPRISES	T V A	TAXES	COMPRISES	T V A	TAXES	
=====										
DEUTSCHLAND				( PF )			HAMBURG			
=====										
1980-1	20.18	17.86	17.00	7.08	6.27	5.97	8.11	7.18	6.83	
-2										
1985-1	29.01	25.45	24.49	12.04	10.56	10.16	13.04	11.44	11.01	
-2										
1986-1	28.92	25.37	24.49	12.00	10.53	10.16	13.28	11.65	11.25	
-2										
1987-1	29.29	25.69	24.49	12.20	10.70	10.20	14.19	12.44	11.86	
-2										
1988-1	30.18	26.47	24.49	12.90	11.31	10.47	14.61	12.82	11.86	
-2										
1989-1	30.57	26.82	24.49	13.41	11.76	10.74	14.67	12.87	11.75	
-2										
1990-1	30.49	26.75	24.49	13.55	11.89	10.88	14.99	13.15	12.04	
-2										
1991-1	31.36	27.51	25.26	14.13	12.39	11.38	15.31	13.43	12.33	
-2	31.36	27.51	25.26	14.13	12.39	11.38	15.27	13.39	12.30	
1992-1	31.27	27.43	25.26	14.02	12.30	11.33	15.33	13.45	12.38	
-2	29.83	26.16	24.09	13.38	11.73	10.80	14.61	12.81	11.79	
1993-1	29.98	26.07	24.09	13.15	11.43	10.57	15.31	13.31	12.30	
-2	31.64	27.51	25.43	13.88	12.07	11.15	16.22	14.10	13.03	
1994-1	31.93	27.77	25.43	14.19	12.34	11.30	16.53	14.38	13.17	
-2	31.93	27.77	25.43	14.19	12.34	11.30	16.65	14.48	13.26	
1995-1	33.51	29.14	26.69	14.67	12.76	11.69	17.63	15.33	14.04	
-2	33.51	29.14	26.69	14.67	12.76	11.69	17.94	15.60	14.29	
=====										
% 85-1 95-1	1.45			2.00			3.06			
% 90-1 95-1	1.91			1.60			3.29			
% 94-1 95-1	4.95			3.39			6.62			
=====										
ELLADA				( DR )			ATHINAI			
=====										
1980-1	2.31	2.14	2.14	4.84	4.49	4.49	4.16	3.85	3.85	
-2										
1985-1	7.88	7.16	7.08	9.06	8.23	8.14	8.69	7.90	7.81	
-2										
1986-1	9.55	8.68	8.58	9.65	8.77	8.67	7.21	6.55	6.48	
-2										
1987-1	10.96	9.29	9.29	9.92	8.41	8.41	7.31	6.20	6.20	
-2										
1988-1	12.13	10.46	10.46	9.90	8.54	8.54	7.36	6.35	6.35	
-2										
1989-1	12.86	11.09	11.09	9.81	8.46	8.46	7.43	6.41	6.41	
-2										
1990-1	14.53	12.53	12.53	9.59	8.27	8.27	7.64	6.59	6.59	
-2										
1991-1	16.58	14.05	14.05	9.68	8.21	8.21	7.64	6.48	6.48	
-2	19.45	16.49	16.49	11.36	9.63	9.63	8.66	7.34	7.34	
1992-1	20.91	17.72	17.72	11.38	9.64	9.64	8.89	7.53	7.53	
-2	20.91	17.72	17.72	11.38	9.64	9.64	8.34	7.07	7.07	
1993-1	20.91	17.72	17.72	10.29	8.72	8.72	7.99	6.77	6.77	
-2	20.91	17.72	17.72	10.29	8.72	8.72	7.84	6.65	6.65	
1994-1	20.91	17.72	17.72	8.26	7.00	7.00	7.51	6.36	6.36	
-2	22.58	19.13	19.13	8.92	7.56	7.56	7.79	6.60	6.60	
1995-1	22.58	19.13	19.13	9.75	8.26	8.26	7.63	6.47	6.47	
-2	22.33	18.92	18.92	9.65	8.17	8.17	7.35	6.22	6.22	
=====										
% 85-1 95-1	11.10			0.74			-1.29			
% 90-1 95-1	9.22			0.34			-0.03			
% 94-1 95-1	7.99			18.10			1.67			
=====										

ELEKTRIZITÄT 3500 KWH/JAHR (NACHTS 1300 KWH)  
 ELECTRICITY 3500 KWH/YEAR (NIGHT 1300 KWH)  
 ELECTRICITE 3500 KWH/AN (DE NUIT 1300 KWH)

HAUSHALTSVERBRAUCHER  
 HOUSEHOLD CONSUMER  
 CONSOMMATEUR DOMESTIQUE

KKS , ECUS : PREISE PRO 100 KWH  
 PPS , ECUS : PRICES PER 100 KWH  
 SPA , ECUS : PRIX PAR 100 KWH

	NATIONALE WÄHRUNG NATIONAL CURRENCY MONNAIE NATIONALE			KKS PPS SPA			ECUS		
	STEUERN INBEGR. WITH TAXES	OHNE MEHRWERT. V A T EXCL. HORS T V A	OHNE STEUERN TAXES EXCL. HORS TAXES	STEUERN INBEGR. WITH TAXES COMPRISES	OHNE MEHRWERT. V A T EXCL. HORS T V A	OHNE STEUERN TAXES EXCL. HORS TAXES	STEUERN INBEGR. WITH TAXES COMPRISES	OHNE MEHRWERT. V A T EXCL. HORS T V A	OHNE STEUERN TAXES EXCL. HORS TAXES
1 : JANUAR JANUARY JANVIER									
2 : JULI JULY JUILLET									
-----									
ESPANA ( PTA )			MADRID						
1980-1									
-2									
1985-1	10.95	10.95	9.97	10.96	10.96	9.98	8.90	8.90	8.11
-2									
1986-1	12.08	10.79	10.79	11.25	10.05	10.05	8.87	7.92	7.92
-2									
1987-1	12.70	11.34	11.34	11.43	10.21	10.21	8.83	7.88	7.88
-2									
1988-1	13.50	12.06	12.06	11.99	10.71	10.71	9.63	8.60	8.60
-2									
1989-1	14.21	12.69	12.69	12.39	11.07	11.07	10.88	9.72	9.72
-2									
1990-1	14.86	13.27	13.27	12.63	11.28	11.28	11.26	10.06	10.06
-2									
1991-1	16.81	15.01	15.01	14.34	12.80	12.80	13.01	11.62	11.62
-2	16.81	15.01	15.01	14.34	12.80	12.80	13.06	11.66	11.66
1992-1	17.56	15.54	15.54	14.15	12.53	12.53	13.59	12.03	12.03
-2	17.56	15.54	15.54	14.15	12.53	12.53	13.50	11.95	11.95
1993-1	18.71	16.27	16.27	14.99	13.03	13.03	13.47	11.71	11.71
-2	18.71	16.27	16.27	14.99	13.03	13.03	12.22	10.62	10.62
1994-1	19.41	16.88	16.88	15.30	13.30	13.30	12.17	10.58	10.58
-2	19.41	16.88	16.88	15.30	13.30	13.30	12.27	10.67	10.67
1995-1	20.16	17.38	17.38	15.46	13.33	13.33	12.26	10.57	10.57
-2	20.16	17.38	17.38	15.46	13.33	13.33	12.52	10.79	10.79
% 85-1 95-1	6.29			3.50			3.25		
% 90-1 95-1	6.29			4.13			1.70		
% 94-1 95-1	3.86			1.10			0.72		
-----									
FRANCE ( CENT. )			PARIS						
1980-1	46.58	40.18	36.34	7.23	6.24	5.64	7.99	6.89	6.23
-2									
1985-1	77.27	66.14	59.82	10.70	9.16	8.29	11.35	9.71	8.79
-2									
1986-1	79.90	68.39	61.86	10.84	9.28	8.39	11.96	10.24	9.26
-2									
1987-1	79.11	67.72	61.25	10.68	9.14	8.27	11.50	9.84	8.90
-2									
1988-1	78.95	67.58	61.13	10.76	9.21	8.33	11.32	9.69	8.77
-2									
1989-1	78.01	68.96	62.37	10.80	9.55	8.64	10.98	9.71	8.78
-2									
1990-1	80.19	70.80	64.03	11.26	9.94	8.99	11.58	10.23	9.25
-2									
1991-1	81.50	71.91	65.04	11.78	10.39	9.40	11.71	10.33	9.34
-2	83.65	73.82	66.77	12.09	10.67	9.65	12.00	10.59	9.58
1992-1	84.96	73.82	66.77	12.24	10.64	9.62	12.21	10.61	9.60
-2	86.14	74.83	67.68	12.41	10.78	9.75	12.50	10.86	9.82
1993-1	86.14	74.83	67.68	12.43	10.80	9.77	12.97	11.27	10.19
-2	86.83	75.39	68.19	12.53	10.88	9.84	13.07	11.35	10.26
1994-1	86.83	75.39	68.19	12.90	11.20	10.13	13.16	11.43	10.34
-2	86.94	75.49	68.28	12.92	11.22	10.15	13.23	11.48	10.39
1995-1	86.67	73.08	66.10	12.30	10.37	9.38	13.19	11.12	10.06
-2	84.37	73.08	66.10	11.97	10.37	9.38	12.98	11.24	10.17
% 85-1 95-1	1.15			1.40			1.51		
% 90-1 95-1	1.57			1.77			2.63		
% 94-1 95-1	-0.18			-4.69			0.16		

ELEKTRIZITAET 3500 KWH/JAHR (NACHTS 1300 KWH)  
 ELECTRICITY 3500 KWH/YEAR (NIGHT 1300 KWH)  
 ELECTRICITE 3500 KWH/AN (DE NUIT 1300 KWH)

HAUSHALTSVERBRAUCHER  
 HOUSEHOLD CONSUMER  
 CONSOMMATEUR DOMESTIQUE

KKS , ECUS : PREISE PPO 100 KWH  
 PPS , ECUS : PRICES PER 100 KWH  
 SPA , ECUS : PRIX PAR 100 KWH

	NATIONALE WAERUNG NATIONAL CURRENCY MONNAIE NATIONALE			KKS PPS SPA			ECUS		
	STEUERN INBEGR. WITH TAXES COMPRISES	OHNE MEHRWERT. V A T EXCL. HORS T V A	OHNE STEUERN TAXES EXCL. HORS TAXES	STEUERN INBEGR. WITH TAXES COMPRISES	OHNE MEHRWERT. V A T EXCL. HORS T V A	OHNE STEUERN TAXES EXCL. HORS TAXES	STEUERN INBEGR. WITH TAXES COMPRISES	OHNE MEHRWERT. V A T EXCL. HORS T V A	OHNE STEUERN TAXES EXCL. HORS TAXES
1 : JANUAR									
JANUARY									
JANVIER									
2 : JULI									
JULY									
JUILLET									
=====									
IRELAND			( PENCE )	DUBLIN					
1980-1	3.23	3.23	3.23	4.98	4.98	4.98	4.79	4.79	4.79
-2									
1985-1	6.91	6.91	6.91	8.82	8.82	8.82	9.68	9.68	9.68
-2									
1986-1	7.18	7.18	7.18	8.94	8.94	8.94	10.04	10.04	10.04
-2									
1987-1	6.45	6.45	6.45	8.03	8.03	8.03	8.35	8.35	8.35
-2									
1988-1	6.45	6.45	6.45	8.11	8.11	8.11	8.29	8.29	8.29
-2									
1989-1	6.45	6.14	6.14	8.16	7.77	7.77	8.27	7.88	7.88
-2									
1990-1	6.45	6.14	6.14	8.68	8.26	8.26	8.38	7.98	7.98
-2									
1991-1	6.43	5.85	5.85	9.08	8.26	8.26	8.38	7.62	7.62
-2	6.58	5.85	5.85	9.29	8.26	8.26	8.57	7.61	7.61
1992-1	6.58	5.85	5.85	9.53	8.47	8.47	8.59	7.63	7.63
-2	6.58	5.85	5.85	9.53	8.47	8.47	8.59	7.63	7.63
1993-1	6.58	5.85	5.85	9.17	8.15	8.15	8.87	7.88	7.88
-2	6.58	5.85	5.85	9.17	8.15	8.15	8.16	7.25	7.25
1994-1	6.58	5.85	5.85	9.80	8.71	8.71	8.45	7.51	7.51
-2	6.58	5.85	5.85	9.80	8.71	8.71	8.22	7.31	7.31
1995-1	6.58	5.85	5.85	9.21	8.19	8.19	8.25	7.34	7.34
-2	6.58	5.85	5.85	9.21	8.19	8.19	8.02	7.13	7.13
% 85-1 95-1	-0.50			0.44			-1.58		
% 90-1 95-1	0.41			1.21			-0.30		
% 94-1 95-1	-			-6.01			-2.37		
=====									
(1)	ITALIA			( LIT )			NATIONAL		
1980-1									
-2									
1985-1									
-2									
1986-1									
-2									
1987-1									
-2									
1988-1									
-2									
1989-1									
-2									
1990-1									
-2									
1991-1									
-2									
1992-1									
-2									
1993-1									
-2									
1994-1	396	363	300	23.77	21.81	18.03	21.00	19.26	15.92
-2	396	363	300	23.77	21.81	18.03	20.60	18.90	15.62
1995-1	396	363	302	23.37	21.44	17.79	19.81	18.17	15.08
-2	408	370	309	24.04	21.86	18.21	18.75	17.04	14.19
% 85-1 95-1									
% 90-1 95-1									
% 94-1 95-1	-			-1.67			-5.66		

(1) SETT. E CFNT. UND MER. E INS. BIS 1993-2 / SETT. E CENT. AND MER. E INS. UNTIL 1993-2 / SETT. E CENT. ET MER. E INS. JUSQU'EN 1993-2

ELECTRICITEIT 3500 KWH/JAAR (NACHTS 1300 KWH)  
 ELECTRICITY 3500 KWH/YEAR (NIGHT 1300 KWH)  
 ELECTRICITE 3500 KWH/AN (DE NUIT 1300 KWH)

HAUSHALTSVERBRAUCHER  
 HOUSEHOLD CONSUMER  
 CONSOMMATEUR DOMESTIQUE

KKS , ECUS : PREISE PRO 100 KWH  
 PPS , ECUS : PRICES PER 100 KWH  
 SPA , ECUS : PRIX PAR 100 KWH

	NATIONALE WAEHRUNG NATIONAL CURRENCY MONNAIE NATIONALE			KKS PPS SPA			ECUS		
	STEUERN INBEGR. WITH TAXES COMPRISES	OHNE MEHRWERT. V A T EXCL. HORS T V A	OHNE STEUERN TAXES EXCL. HORS TAXES	STEUERN INBEGR. WITH TAXES COMPRISES	OHNE MEHRWERT. V A T EXCL. HORS T V A	OHNE STEUERN TAXES EXCL. HORS TAXES	STEUERN INBEGR. WITH TAXES COMPRISES	OHNE MEHRWERT. V A T EXCL. HORS T V A	OHNE STEUERN TAXES EXCL. HORS TAXES
LUXEMBOURG ( LFR )									
1980-1	2.61	2.49	2.49	5.87	5.60	5.60	6.46	6.16	6.16
-2									
1985-1	4.23	3.99	3.99	9.46	8.93	8.93	9.50	8.96	8.96
-2									
1986-1	4.07	3.84	3.84	9.25	8.72	8.72	9.15	8.63	8.63
-2									
1987-1	4.11	3.88	3.88	9.27	8.75	8.75	9.59	9.05	9.05
-2									
1988-1	4.17	3.93	3.93	9.55	9.00	9.00	9.65	9.10	9.10
-2									
1989-1	4.24	4.00	4.00	9.83	9.28	9.28	9.71	9.16	9.16
-2									
1990-1	4.33	4.08	4.08	10.13	9.56	9.56	10.15	9.58	9.58
-2									
1991-1	4.19	3.95	3.95	9.98	9.42	9.42	9.92	9.36	9.36
-2	4.19	3.96	3.96	10.00	9.43	9.43	9.92	9.36	9.36
1992-1	4.22	3.98	3.98	10.04	9.47	9.47	10.06	9.49	9.49
-2	4.27	4.03	4.03	10.16	9.59	9.59	10.16	9.58	9.58
1993-1	4.31	4.07	4.07	10.33	9.75	9.75	10.70	10.10	10.10
-2	4.36	4.12	4.12	10.45	9.86	9.86	10.83	10.22	10.22
1994-1	4.40	4.15	4.15	10.54	9.94	9.94	10.91	10.29	10.29
-2	4.41	4.16	4.16	10.56	9.96	9.96	11.15	10.52	10.52
1995-1	4.43	4.18	4.18	10.27	9.69	9.69	11.30	10.66	10.66
-2	4.44	4.19	4.19	10.30	9.72	9.72	11.56	10.91	10.91
% 85-1 95-1	0.46			0.82			1.75		
% 90-1 95-1	0.46			0.27			2.18		
% 94-1 95-1	0.61			-2.54			3.66		
NEDERLAND ( CENT )									
ROTTERDAM									
1980-1	20.88	17.69	17.69	6.59	5.58	5.58	7.60	6.44	6.44
-2									
1985-1	29.88	25.11	25.11	11.07	9.30	9.30	11.89	9.99	9.99
-2									
1986-1	28.45	23.91	23.91	10.86	9.13	9.13	11.59	9.74	9.74
-2									
1987-1	22.97	19.14	19.14	9.01	7.51	7.51	9.86	8.22	8.22
-2									
1988-1	23.02	19.18	19.18	9.32	7.77	7.77	9.92	8.26	8.26
-2									
1989-1	22.08	18.63	18.63	9.28	7.83	7.83	9.39	7.92	7.92
-2									
1990-1	23.18	19.56	19.56	9.95	8.39	8.39	10.11	8.53	8.53
-2									
1991-1	22.98	19.39	19.39	9.91	8.36	8.36	9.95	8.39	8.39
-2	23.59	19.91	19.91	10.17	8.58	8.58	10.19	8.60	8.60
1992-1	22.48	18.97	18.97	9.73	8.21	8.21	9.79	8.26	8.26
-2	22.85	19.28	19.28	9.89	8.35	8.35	9.92	8.37	8.37
1993-1	22.96	19.54	19.54	10.03	8.53	8.53	10.43	8.87	8.87
-2	22.70	19.32	19.32	9.91	8.44	8.44	10.35	8.81	8.81
1994-1	23.71	20.18	20.18	10.58	9.01	9.01	10.91	9.28	9.28
-2	23.14	19.69	19.69	10.33	8.79	8.79	10.76	9.15	9.15
1995-1	23.38	19.90	19.90	10.19	8.68	8.68	10.97	9.34	9.34
-2	23.38	19.90	19.90	10.19	8.68	8.68	11.17	9.51	9.51
% 85-1 95-1	-2.42			-0.82			-0.80		
% 90-1 95-1	0.17			0.49			1.66		
% 94-1 95-1	-1.39			-3.69			0.58		

ELEKTRIZITAET 3500 KWH/JAHR (NACHTS 1300 KWH)  
 ELECTRICITY 3500 KWH/YEAR (NIGHT 1300 KWH)  
 ELECTRICITE 3500 KWH/AN (DE NUIT 1300 KWH)

HAUSHALTSVERBRAUCHER  
 HOUSEHOLD CONSUMER  
 CONSOMMATEUR DOMESTIQUE

KKS , ECUS : PREISE PRO 100 KWH  
 PPS , ECUS : PRICES PER 100 KWH  
 SPA , ECUS : PRIX PAR 100 KWH

	NATIONALE WAERUNG NATIONAL CURRENCY MONNAIE NATIONALE			KKS PPS SPA			ECUS		
	STEUERN INBEGR. WITH TAXES	OHNE MEHRWERT. V A T EXCL. HORS	OHNE STEUERN TAXES HORS	STEUERN INBEGR. WITH TAXES	OHNE MEHRWERT. V A T EXCL. HORS	OHNE STEUERN TAXES	STEUERN INBEGR. WITH TAXES	OHNE MEHRWERT. V A T EXCL. HORS	OHNE STEUERN TAXES
1 : JANUAR JANUARY JANVIER									
2 : JULI JULY JUILLET									
OESTERREICH ( OS )			NATIONAL						
1980-1									
-2									
1985-1									
-2									
1986-1									
-2									
1987-1									
-2									
1988-1									
-2									
1989-1									
-2									
1990-1									
-2									
1991-1									
-2									
1992-1									
-2									
1993-1									
-2									
1994-1									
-2									
1995-1									
-2									
% 85-1 95-1									
% 90-1 95-1									
% 94-1 95-1									
PORTUGAL ( ESC )			LISBOA						
1980-1	2.89	2.89	2.88	8.02	8.02	7.99	4.01	4.01	4.00
-2									
1985-1	12.70	12.70	12.68	18.20	18.20	18.17	10.52	10.52	10.50
-2									
1986-1	14.49	13.42	13.39	17.81	16.49	16.46	10.32	9.56	9.54
-2									
1987-1	15.80	14.63	14.61	17.91	16.58	16.55	9.97	9.23	9.22
-2									
1988-1	17.31	16.03	16.00	18.43	17.07	17.04	10.25	9.49	9.47
-2									
1989-1	17.31	16.03	16.00	17.39	16.11	16.08	10.13	9.38	9.36
-2									
1990-1	18.66	17.28	17.25	16.72	15.48	15.46	10.41	9.64	9.63
-2									
1991-1	20.44	18.93	18.90	17.50	16.20	16.18	11.20	10.37	10.36
-2	22.73	21.04	21.02	19.45	18.01	17.99	12.82	11.87	11.85
1992-1	22.73	21.04	21.02	18.18	16.83	16.81	12.86	11.91	11.90
-2	23.75	22.61	22.59	19.00	19.09	18.07	13.72	13.07	13.06
1993-1	25.16	23.96	23.94	18.22	17.35	17.33	14.27	13.59	13.57
-2	25.16	23.96	23.94	18.22	17.35	17.33	13.21	12.58	12.57
1994-1	25.92	24.69	24.65	17.19	16.37	16.34	13.22	12.59	12.57
-2	25.92	24.69	24.65	17.19	16.37	16.34	13.17	12.54	12.52
1995-1	25.92	24.69	24.65	19.44	18.52	18.49	13.19	12.57	12.55
-2	25.92	24.69	24.65	19.44	18.52	18.49	13.19	12.57	12.55
% 85-1 95-1	7.39			0.66			2.29		
% 90-1 95-1	6.79			3.06			4.84		
% 94-1 95-1	-			13.12			-0.20		

ELEKTRIZITAET 3500 KWH/JAHR (NACHTS 1300 KWH)  
 ELECTRICITY 3500 KWH/YEAR (NIGHT 1300 KWH)  
 ELECTRICITE 3500 KWH/AN (DE NUIT 1300 KWH)

HAUSHALTSVERBRAUCHER  
 HOUSEHOLD CONSUMER  
 CONSOMMATEUR DOMESTIQUE

KKS , ECUS : PREISE PRO 100 KWH  
 PPS , ECUS : PRICES PER 100 KWH  
 SPA , ECUS : PRIX PAR 100 KWH

		NATIONALE WAERUNG NATIONAL CURRENCY MONNAIE NATIONALE			KKS PPS SPA			ECUS		
1 : JANUAR	STEUERN	OHNE	OHNE	STEUERN	OHNE	OHNE	STEUERN	OHNE	OHNE	
JANUARY	INBEGR.	MEHRWERT.	STEUERN	INBEGR.	MEHRWERT.	STEUERN	INBEGR.	MEHRWERT.	STEUERN	
JANVIER	WITH	V A T	TAXES	WITH	V A T	TAXES	WITH	V A T	TAXES	
2 : JULI	TAXES	EXCL.	EXCL.	TAXES	EXCL.	EXCL.	TAXES	EXCL.	EXCL.	
JULY	TAXES	HORS	HORS	TAXES	HORS	HORS	TAXES	HORS	HORS	
JUILLET	COMPRISES	T V A	TAXES	COMPRISES	T V A	TAXES	COMPRISES	T V A	TAXES	
		SUOMI/FINL. ( CFM )			NATIONAL					
1980-1										
-2										
1985-1										
-2										
1986-1										
-2										
1987-1										
-2										
1988-1										
-2										
1989-1										
-2										
1990-1										
-2										
1991-1										
-2										
1992-1										
-2										
1993-1										
-2										
1994-1										
-2										
1995-1	50.40	41.30	41.30	7.58	6.21	6.21	8.58	7.03	7.03	
-2	51.60	42.30	42.30	7.76	6.36	6.36	9.04	7.41	7.41	
% 85-1 95-1										
% 90-1 95-1										
% 94-1 95-1										
		SVERIGE ( SKR )			NATIONAL					
1980-1										
-2										
1985-1										
-2										
1986-1										
-2										
1987-1										
-2										
1988-1										
-2										
1989-1										
-2										
1990-1										
-2										
1991-1										
-2										
1992-1										
-2										
1993-1										
-2										
1994-1										
-2										
1995-1										
-2										
% 85-1 95-1										
% 90-1 95-1										
% 94-1 95-1										

ELEKTRIZITAET 3500 KWH/JAHR (NACHTS 1300 KWH)  
 ELECTRICITY 3500 KWH/YEAR (NIGHT 1300 KWH)  
 ELECTRICITE 3500 KWH/AN (DE NUIT 1300 KWH)

HAUSHALTSVERBRAUCHER  
 HOUSEHOLD CONSUMER  
 CONSOMMATEUR DOMESTIQUE

KKS , ECUS : PREISE PRO 100 KWH  
 PPS , ECUS : PRICES PER 100 KWH  
 SPA , ECUS : PRIX PAR 100 KWH

		NATIONALE WAEHRUNG NATIONAL CURRENCY /KWH MONNAIE NATIONALE			KKS PPS SPA			ECUS		
1 : JANUAR	STUEPN	OHNE	OHNE	STUEPN	OHNE	OHNE	STUEPN	OHNE	OHNE	
JANUARY	INBEGR.	MEHRWERT.	STUEPN	INBEGR.	MEHRWERT.	STUEPN	INBEGR.	MEHRWERT.	STUEPN	
JANVIER	WITH	V A T	TAXES	WITH	V A T	TAXES	WITH	V A T	TAXES	
2 : JULI	TAXES	EXCL.	EXCL.	TAXES	EXCL.	EXCL.	TAXES	EXCL.	EXCL.	
JULY	TAXES	HORS	HORS	TAXES	HORS	HORS	TAXES	HORS	HORS	
JUILLET	COMPRISES	T V A	TAXES	COMPRISES	T V A	TAXES	COMPRISES	T V A	TAXES	
UTD. KINGDOM ( PENCE )				LONDON						
1980-1	3.49	3.49	3.49	5.79	5.79	5.79	5.47	5.47	5.47	
-2										
1985-1	5.53	5.53	5.53	9.11	9.11	9.11	8.89	8.89	8.89	
-2										
1986-1	5.64	5.64	5.64	9.28	9.28	9.28	9.00	9.00	9.00	
-2										
1987-1	5.46	5.46	5.46	8.77	8.77	8.77	7.40	7.40	7.40	
-2										
1988-1	5.46	5.46	5.46	8.62	8.62	8.62	7.87	7.87	7.87	
-2										
1989-1	5.90	5.90	5.90	9.13	9.13	9.13	9.21	9.21	9.21	
-2										
1990-1	6.28	6.28	6.28	9.55	9.55	9.55	8.62	8.62	8.62	
-2										
1991-1	6.86	6.86	6.86	10.17	10.17	10.17	9.78	9.78	9.78	
-2	7.67	7.67	7.67	11.36	11.36	11.36	11.00	11.00	11.00	
1992-1	7.67	7.67	7.67	11.51	11.51	11.51	10.74	10.74	10.74	
-2	7.73	7.73	7.73	11.61	11.61	11.61	10.83	10.83	10.83	
1993-1	7.73	7.73	7.73	11.26	11.26	11.26	9.78	9.78	9.78	
-2	7.60	7.60	7.60	11.06	11.06	11.06	9.99	9.99	9.99	
1994-1	7.60	7.60	7.60	10.90	10.90	10.90	10.18	10.18	10.18	
-2	8.20	7.60	7.60	11.77	10.90	10.90	10.38	9.61	9.61	
1995-1	8.20	7.60	7.60	11.88	11.00	11.00	10.41	9.64	9.64	
-2	8.01	7.41	7.41	11.59	10.73	10.73	9.49	8.79	8.79	
% 85-1 95-1	4.03			2.69			1.59			
% 90-1 95-1	5.51			4.45			3.84			
% 94-1 95-1	8.00			8.97			2.26			



ELEKTRIZITAET 20000 KWH/JAHR (NACHTS 15000 KWH)  
 ELECTRICITY 20000 KWH/YEAR (NIGHT 15000 KWH)  
 ELECTRICITE 20000 KWH/AN (DE NUIT 15000 KWH)

HAUSHALTSVERBRAUCHER  
 HOUSEHOLD CONSUMER  
 CONSOMMATEUR DOMESTIQUE

KKS , ECUS : PREISE PRO 100 KWH  
 PPS , ECUS : PRICES PER 100 KWH  
 SPA , ECUS : PRIX PAR 100 KWH

	NATIONALE WAERUNG NATIONAL CURRENCY MONNAIE NATIONALE			KKS PPS SPA			ECUS		
	STEUERN INBEGR. WITH TAXES COMPRISES	OHNE MEHRWERT. V A T EXCL. HORS T V A	OHNE STEUERN TAXES EXCL. HORS TAXES	STEUERN INBEGR. WITH TAXES COMPRISES	OHNE MEHRWERT. V A T EXCL. HORS T V A	OHNE STEUERN TAXES EXCL. HORS TAXES	STEUERN INBEGR. WITH TAXES COMPRISES	OHNE MEHRWERT. V A T EXCL. HORS T V A	OHNE STEUERN TAXES EXCL. HORS TAXES
=====									
BELGIQUE ( BFR ) NATIONAL									
1980-1	2.26	1.95	1.95	4.89	4.22	4.22	5.59	4.82	4.82
-2									
1985-1	3.56	3.04	3.04	8.07	6.89	6.89	8.00	6.83	6.83
-2									
1986-1	3.32	2.84	2.84	7.48	6.40	6.40	7.46	6.38	6.38
-2									
1987-1	3.03	2.59	2.59	6.83	5.84	5.84	7.07	6.04	6.04
-2									
1988-1	3.04	2.60	2.60	7.01	6.00	6.00	7.04	6.02	6.02
-2									
1989-1	3.00	2.56	2.56	6.96	5.94	5.94	6.87	5.87	5.87
-2									
1990-1	3.16	2.70	2.70	7.45	6.36	6.36	7.41	6.33	6.33
-2									
1991-1	3.08	2.63	2.63	7.40	6.32	6.32	7.30	6.23	6.23
-2	3.10	2.65	2.65	7.45	6.37	6.37	7.33	6.27	6.27
1992-1	3.08	2.63	2.63	7.54	6.44	6.44	7.33	6.26	6.26
-2	3.20	2.68	2.68	7.83	6.56	6.56	7.61	6.37	6.37
1993-1	3.21	2.69	2.69	7.65	6.41	6.41	7.96	6.67	6.67
-2	3.21	2.69	2.69	7.65	6.41	6.41	7.97	6.68	6.68
1994-1	3.28	2.73	2.67	8.05	6.70	6.55	8.13	6.76	6.62
-2	3.27	2.70	2.65	8.02	6.62	6.50	8.27	6.83	6.70
1995-1	3.38	2.80	2.75	8.39	6.96	6.83	8.63	7.16	7.02
-2	3.33	2.77	2.71	8.28	6.87	6.73	8.68	7.20	7.06
=====									
% 85-1 95-1	-0.52			0.39			0.76		
% 90-1 95-1	1.35			2.42			3.08		
% 94-1 95-1	3.02			4.28			6.14		
=====									
(1)	DANMARK ( DRE )			NATIONAL					
1980-1									
-2									
1985-1	61.33	50.27	34.77	6.03	4.94	3.42	7.72	6.32	4.37
-2									
1986-1	63.54	52.08	33.08	6.17	5.06	3.21	7.96	6.52	4.14
-2									
1987-1	69.00	56.56	26.86	6.55	5.37	2.55	8.81	7.22	3.43
-2									
1988-1	75.25	61.68	31.98	7.20	5.90	3.06	9.49	7.78	4.03
-2									
1989-1	84.34	69.13	39.43	8.14	6.67	3.81	10.45	8.57	4.89
-2									
1990-1	86.74	71.10	40.90	8.54	7.00	4.03	11.00	9.02	5.19
-2									
1991-1	88.99	72.94	42.74	9.13	7.48	4.38	11.28	9.25	5.42
-2	89.15	73.07	42.87	9.14	7.49	4.40	11.22	9.20	5.40
1992-1	86.08	68.86	38.66	8.70	6.96	3.91	10.87	8.70	4.88
-2	90.80	72.64	38.44	9.18	7.34	3.89	11.55	9.24	4.89
1993-1	87.53	70.02	35.82	9.06	7.25	3.71	11.58	9.27	4.74
-2	87.31	69.85	35.65	9.04	7.23	3.69	11.55	9.24	4.72
1994-1	90.16	72.13	34.93	9.79	7.83	3.79	11.96	9.56	4.63
-2	89.91	71.93	34.73	9.76	7.81	3.77	11.93	9.55	4.61
1995-1	92.29	73.83	33.63	9.79	7.83	3.57	12.32	9.86	4.49
-2	92.30	73.84	33.64	9.79	7.83	3.57	12.69	10.15	4.62
=====									
% 85-1 95-1	4.17			4.97			4.79		
% 90-1 95-1	1.25			2.78			2.29		
% 94-1 95-1	2.36			0.01			3.06		
=====									

(1) KOEBENHAVN BIS 1984-2 / KOEBENHAVN UNTIL 1984-2 / KOEBENHAVN JUSQU'EN 1984-2

ELEKTRIZITÄT 20000 KWH/JAHR (NACHTS 15000 KWH)  
 ELECTRICITY 20000 KWH/YEAR (NIGHT 15000 KWH)  
 ELECTRICITE 20000 KWH/AN (DE NUIT 15000 KWH)

HAUSHALTSVERBRAUCHER  
 HOUSEHOLD CONSUMER  
 CONSOMMATEUR DOMESTIQUE

KKS , ECUS : PREISE PRO 100 KWH  
 PPS , ECUS : PRICES PER 100 KWH  
 SPA , ECUS : PRIX PAR 100 KWH

	NATIONALE WÄHRUNG NATIONAL CURRENCY MONNAIE NATIONALE			KKS PPS SPA			ECUS				
	STEUERN INBEGR.	OHNE MEHRWERT.	OHNE STEUERN	STEUERN INBEGR.	OHNE MEHRWERT.	OHNE STEUERN	STEUERN INBEGR.	OHNE MEHRWERT.	OHNE STEUERN		
	WITH TAXES	V A T EXCL.	TAXES EXCL.	WITH TAXES	V A T EXCL.	TAXES EXCL.	WITH TAXES	V A T EXCL.	TAXES EXCL.		
1 : JANUAR JANUARY JANVIER											
2 : JULI JULY JUILLET											
	COMPRISES	T V A	TAXES	COMPRISES	T V A	TAXES	COMPRISES	T V A	TAXES		
DEUTSCHLAND ( PF )			HAMBURG								
1980-1	9.79	8.66	8.25	3.44	3.04	2.89	3.93	3.48	3.32		
-2											
1985-1	14.74	12.93	12.45	6.12	5.37	5.17	6.63	5.81	5.60		
-2											
1986-1	14.70	12.89	12.45	6.10	5.35	5.17	6.75	5.92	5.72		
-2											
1987-1	14.89	13.06	12.45	6.20	5.44	5.19	7.21	6.33	6.03		
-2											
1988-1	15.34	13.46	12.45	6.56	5.75	5.32	7.43	6.52	6.03		
-2											
1989-1	15.54	13.63	12.45	6.82	5.98	5.46	7.46	6.54	5.97		
-2											
1990-1	15.50	13.60	12.45	6.89	6.04	5.53	7.62	6.69	6.12		
-2											
1991-1	15.64	13.72	12.60	7.05	6.18	5.68	7.63	6.70	6.15		
-2	15.64	13.72	12.60	7.05	6.18	5.68	7.61	6.68	6.13		
1992-1	15.60	13.68	12.60	7.00	6.13	5.65	7.65	6.71	6.18		
-2	15.80	13.86	12.76	7.09	6.22	5.72	7.74	6.79	6.25		
1993-1	15.88	13.81	12.76	6.97	6.06	5.60	8.11	7.05	6.52		
-2	16.59	14.43	13.34	7.28	6.33	5.85	8.50	7.40	6.84		
1994-1	17.41	15.14	13.86	7.74	6.73	6.16	9.01	7.84	7.18		
-2	17.41	15.14	13.86	7.74	6.73	6.16	9.08	7.89	7.23		
1995-1	18.03	15.68	14.36	7.89	6.87	6.29	9.48	8.25	7.55		
-2	18.03	15.68	14.36	7.89	6.87	6.29	9.65	8.39	7.69		
% 85-1 95-1	2.04			2.58			3.65				
% 90-1 95-1	3.07			2.76			4.47				
% 94-1 95-1	3.56			2.02			5.21				
ELLADA ( DR )			ATHINAI								
1980-1	1.70	1.57	1.57	3.56	3.29	3.29	3.06	2.82	2.82		
-2											
1985-1	6.20	5.64	5.57	7.13	6.49	6.41	6.84	6.22	6.14		
-2											
1986-1	7.36	6.69	6.61	7.43	6.76	6.68	5.56	5.05	4.99		
-2											
1987-1	8.46	7.17	7.17	7.66	6.49	6.49	5.64	4.78	4.78		
-2											
1988-1	9.29	8.01	8.01	7.58	6.54	6.54	5.64	4.86	4.86		
-2											
1989-1	9.86	8.50	8.50	7.52	6.49	6.49	5.70	4.91	4.91		
-2											
1990-1	11.14	9.60	9.60	7.35	6.34	6.34	5.86	5.05	5.05		
-2											
1991-1	12.70	10.76	10.76	7.42	6.28	6.28	5.85	4.96	4.96		
-2	14.83	12.57	12.57	8.66	7.34	7.34	6.60	5.59	5.59		
1992-1	15.94	13.51	13.51	8.67	7.35	7.35	6.77	5.74	5.74		
-2	15.94	13.51	13.51	8.67	7.35	7.35	6.36	5.39	5.39		
1993-1	15.94	13.51	13.51	7.84	6.65	6.65	6.09	5.16	5.16		
-2	15.94	13.51	13.51	7.84	6.65	6.65	5.98	5.07	5.07		
1994-1	15.94	13.51	13.51	6.30	5.34	5.34	5.72	4.85	4.85		
-2	17.26	14.62	14.62	6.82	5.77	5.77	5.95	5.04	5.04		
1995-1	17.26	14.62	14.62	7.46	6.32	6.32	5.83	4.94	4.94		
-2	20.48	17.36	17.36	8.85	7.50	7.50	6.74	5.71	5.71		
% 85-1 95-1	10.78			0.45			-1.58				
% 90-1 95-1	9.15			0.28			-0.09				
% 94-1 95-1	8.28			18.42			1.95				

ELEKTRIZITAET 20000 KWH/JAHR (NACHTS 15000 KWH)  
 ELECTRICITY 20000 KWH/YEAR (NIGHT 15000 KWH)  
 ELECTRICITE 20000 KWH/AN (DE NUIT 15000 KWH)

HAUSHALTSVERBRAUCHER  
 HOUSEHOLD CONSUMER  
 CONSOMMATEUR DOMESTIQUE

KKS , ECUS : PREISE PRO 100 KWH  
 PPS , ECUS : PRICES PER 100 KWH  
 SPA , ECUS : PRIX PAR 100 KWH

		NATIONALE WAEHRUNG NATIONAL CURRENCY MONNAIE NATIONALE			KKS PPS SPA			ECUS		
1 : JANUAR	STEUERN	OHNE	OHNE	STEUERN	OHNE	OHNE	STEUERN	OHNE	OHNE	
JANUARY	INBEGR.	MEHRWERT.	STEUERN	INBEGR.	MEHRWERT.	STEUERN	INBEGR.	MEHRWERT.	STEUERN	
JANVIER	WITH	V A T	TAXES	WITH	V A T	TAXES	WITH	V A T	TAXES	
2 : JULI	TAXES	EXCL.	EXCL.	TAXES	EXCL.	EXCL.	TAXES	EXCL.	EXCL.	
JULY	TAXES	HORS	HORS	TAXES	HORS	HORS	TAXES	HORS	HORS	
JUILLET	COMPRISES	T V A	TAXES	COMPRISES	T V A	TAXES	COMPRISES	T V A	TAXES	
		ESPANA ( PTA )						MADRID		
1980-1										
-2										
1985-1	8.01	8.01	7.21	8.02	8.02	7.22	6.51	6.51	5.86	
-2										
1986-1	8.71	7.78	7.78	8.11	7.24	7.24	6.39	5.71	5.71	
-2										
1987-1	9.20	8.21	8.21	8.28	7.39	7.39	6.39	5.71	5.71	
-2										
1988-1	9.54	8.52	8.52	8.47	7.57	7.57	6.80	6.07	6.07	
-2										
1989-1	9.68	8.64	8.64	8.44	7.53	7.53	7.41	6.62	6.62	
-2										
1990-1	10.11	9.03	9.03	8.59	7.68	7.68	7.66	6.84	6.84	
-2										
1991-1	11.44	10.21	10.21	9.76	8.71	8.71	8.85	7.90	7.90	
-2	11.44	10.21	10.21	9.76	8.71	8.71	8.89	7.93	7.93	
1992-1	11.36	10.06	10.06	9.16	8.11	8.11	8.79	7.79	7.79	
-2	11.36	10.06	10.06	9.16	8.11	8.11	8.74	7.74	7.74	
1993-1	12.19	10.60	10.60	9.76	8.49	8.49	8.78	7.63	7.63	
-2	12.19	10.60	10.60	9.76	8.49	8.49	7.96	6.92	6.92	
1994-1	12.70	11.04	11.04	10.01	8.70	8.70	7.96	6.92	6.92	
-2	12.70	11.04	11.04	10.01	8.70	8.70	8.03	6.98	6.98	
1995-1	13.20	11.38	11.38	10.12	8.73	8.73	8.03	6.92	6.92	
-2	13.20	11.38	11.38	10.12	8.73	8.73	8.20	7.07	7.07	
% 85-1 95-1	5.12			2.36			2.11			
% 90-1 95-1	5.48			3.33			0.93			
% 94-1 95-1	3.94			1.17			0.79			
		FRANCE ( CENT. )						PARIS		
1980-1	33.98	29.31	26.51	5.28	4.55	4.12	5.83	5.03	4.55	
-2										
1985-1	57.62	49.32	44.61	7.98	6.83	6.18	8.46	7.24	6.55	
-2										
1986-1	59.98	51.34	46.44	8.14	6.97	6.30	8.98	7.68	6.95	
-2										
1987-1	59.37	50.82	45.97	8.01	6.86	6.20	8.63	7.39	6.68	
-2										
1988-1	59.30	50.76	45.91	8.08	6.92	6.25	8.51	7.28	6.59	
-2										
1989-1	59.54	52.41	47.40	8.25	7.26	6.56	8.38	7.38	6.67	
-2										
1990-1	61.33	53.92	48.77	8.61	7.57	6.85	8.86	7.79	7.04	
-2										
1991-1	62.37	54.81	49.57	9.01	7.92	7.16	8.96	7.88	7.12	
-2	63.90	56.15	50.79	9.23	8.11	7.34	9.16	8.05	7.28	
1992-1	64.90	56.15	50.79	9.35	8.09	7.32	9.33	8.07	7.30	
-2	65.82	56.94	51.51	9.48	8.20	7.42	9.55	8.26	7.47	
1993-1	65.82	56.94	51.51	9.50	8.22	7.43	9.91	8.58	7.76	
-2	67.14	58.10	52.55	9.69	8.38	7.58	10.10	8.74	7.91	
1994-1	67.14	58.10	52.55	9.98	8.63	7.81	10.18	8.81	7.97	
-2	67.55	58.48	52.89	10.04	8.69	7.86	10.28	8.90	8.05	
1995-1	67.36	56.79	51.37	9.56	8.06	7.29	10.25	8.64	7.81	
-2	65.75	56.79	51.37	9.33	8.06	7.29	10.12	8.74	7.90	
% 85-1 95-1	1.57			1.82			1.93			
% 90-1 95-1	1.89			2.10			2.96			
% 94-1 95-1	0.33			-4.20			0.68			

ELEKTRIZITAET 20000 KWH/JAHR (NACHTS 15000 KWH)  
 ELECTRICITY 20000 KWH/YEAR (NIGHT 15000 KWH)  
 ELECTRICITE 20000 KWH/AN (DE NUIT 15000 KWH)

HAUSHALTSVERBRAUCHER  
 HOUSEHOLD CONSUMER  
 CONSOMMATEUR DOMESTIQUE

KKS , ECUS : PREISE PRO 100 KWH  
 PPS , ECUS : PRICES PER 100 KWH  
 SPA , ECUS : PRIX PAR 100 KWH

	NATIONALE WAERUNG NATIONAL CURRENCY MONNAIE NATIONALE			KKS PPS SPA			ECUS		
	STEUERN INBEGR. WITH TAXES COMPRISES	OHNE MEHRWERT. V A T EXCL. HORS T V A	OHNE STEUERN TAXES EXCL. HORS TAXES	STEUERN INBEGR. WITH TAXES COMPRISES	OHNE MEHRWERT. V A T EXCL. HORS T V A	OHNE STEUERN TAXES EXCL. HORS TAXES	STEUERN INBEGR. WITH TAXES COMPRISES	OHNE MEHRWERT. V A T EXCL. HORS T V A	OHNE STEUERN TAXES EXCL. HORS TAXES
=====									
IRELAND ( PENCE )									
=====									
1980-1	2.47	2.47	2.47	3.80	3.80	3.80	3.66	3.66	3.66
-2									
1985-1	4.95	4.95	4.95	6.31	6.31	6.31	6.93	6.93	6.93
-2									
1986-1	5.04	5.04	5.04	6.27	6.27	6.27	7.05	7.05	7.05
-2									
1987-1	4.27	4.27	4.27	5.32	5.32	5.32	5.53	5.53	5.53
-2									
1988-1	4.27	4.27	4.27	5.37	5.37	5.37	5.49	5.49	5.49
-2									
1989-1	4.26	4.06	4.06	5.40	5.14	5.14	5.47	5.21	5.21
-2									
1990-1	4.26	4.06	4.06	5.74	5.47	5.47	5.54	5.28	5.28
-2									
1991-1	4.25	3.87	3.87	6.01	5.46	5.46	5.54	5.04	5.04
-2	4.35	3.87	3.87	6.14	5.46	5.46	5.66	5.04	5.04
1992-1	4.35	3.87	3.87	6.30	5.60	5.60	5.68	5.05	5.05
-2	4.35	3.87	3.87	6.30	5.60	5.60	5.68	5.05	5.05
1993-1	4.35	3.87	3.87	6.07	5.39	5.39	5.86	5.21	5.21
-2	4.35	3.87	3.87	6.07	5.39	5.39	5.39	4.79	4.79
1994-1	4.35	3.87	3.87	6.48	5.76	5.76	5.59	4.97	4.97
-2	4.35	3.87	3.87	6.48	5.76	5.76	5.44	4.83	4.83
1995-1	4.35	3.87	3.87	6.09	5.42	5.42	5.46	4.85	4.85
-2	4.35	3.87	3.87	6.09	5.42	5.42	5.31	4.72	4.72
=====									
% 85-1 95-1	-1.28			-0.35			-2.35		
% 90-1 95-1	0.40			1.21			-0.30		
% 94-1 95-1	-			-6.01			-2.37		
=====									
(1)	ITALIA ( LIT )			NATIONAL					
=====									
1980-1									
-2									
1985-1									
-2									
1986-1									
-2									
1987-1									
-2									
1988-1									
-2									
1989-1									
-2									
1990-1									
-2									
1991-1									
-2									
1992-1									
-2									
1993-1									
-2									
1994-1									
-2									
1995-1									
-2									
=====									
% 85-1 95-1									
% 90-1 95-1									
% 94-1 95-1									
=====									

(1) SETT. E CENT. UND MER. E INS. BIS 1993-2 / SETT. E CENT. AND MER. E INS. UNTIL 1993-2 / SETT. E CENT. ET MER. E INS. JUSQU'EN 1993-2

ELEKTRIZITAET 20000 KWH/JAHR (NACHTS 15000 KWH)  
 ELECTRICITY 20000 KWH/YEAR (NIGHT 15000 KWH)  
 ELECTRICITE 20000 KWH/AN (DE NUIT 15000 KWH)

HAUSHALTSVERBRAUCHER  
 HOUSEHOLD CONSUMER  
 CONSOMMATEUR DOMESTIQUE

KKS , ECUS : PREISE PRO 100 KWH  
 PPS , ECUS : PRICES PER 100 KWH  
 SPA , ECUS : PRIX PAR 100 KWH

		NATIONALE WAERUNG NATIONAL CURRENCY MONNAIE NATIONALE			KKS PPS SPA			ECUS		
1 : JANUAR	STEUERN	OHNE	OHNE	STEUERN	OHNE	OHNE	STEUERN	OHNE	OHNE	
JANUARY	INBEGR.	MEHRWERT.	STEUERN	INBEGR.	MEHRWERT.	STEUERN	INBEGR.	MEHRWERT.	STEUERN	
JANVIER	WITH	V A T	TAXES	WITH	V A T	TAXES	WITH	V A T	TAXES	
2 : JULI	TAXES	EXCL.	EXCL.	TAXES	EXCL.	EXCL.	TAXES	EXCL.	EXCL.	
JULY	TAXES	HORS	HORS	TAXES	HORS	HORS	TAXES	HORS	HORS	
JUILLET	COMPRISES	T V A	TAXES	COMPRISES	T V A	TAXES	COMPRISES	T V A	TAXES	
LUXEMBOURG ( LFR ) NATIONAL										
1980-1	1.52	1.45	1.45	3.42	3.26	3.26	3.76	3.59	3.59	
-2										
1985-1	2.80	2.64	2.64	6.26	5.91	5.91	6.29	5.93	5.93	
-2										
1986-1	2.70	2.55	2.55	6.13	5.79	5.79	6.07	5.73	5.73	
-2										
1987-1	2.72	2.57	2.57	6.14	5.80	5.80	6.35	6.00	6.00	
-2										
1988-1	2.77	2.61	2.61	6.34	5.97	5.97	6.41	6.04	6.04	
-2										
1989-1	2.82	2.66	2.66	6.54	6.17	6.17	6.46	6.09	6.09	
-2										
1990-1	2.88	2.72	2.72	6.75	6.37	6.37	6.76	6.39	6.38	
-2										
1991-1	2.81	2.65	2.65	6.70	6.32	6.32	6.66	6.29	6.29	
-2	2.73	2.58	2.58	6.52	6.15	6.15	6.46	6.10	6.10	
1992-1	2.75	2.60	2.60	6.55	6.18	6.18	6.56	6.19	6.19	
-2	2.79	2.63	2.63	6.63	6.26	6.26	6.63	6.25	6.25	
1993-1	2.82	2.66	2.66	6.75	6.37	6.37	6.99	6.60	6.60	
-2	2.85	2.69	2.69	6.84	6.45	6.45	7.08	6.68	6.68	
1994-1	2.88	2.72	2.72	6.89	6.50	6.50	7.14	6.73	6.73	
-2	2.89	2.72	2.72	6.91	6.52	6.52	7.30	6.89	6.89	
1995-1	2.90	2.74	2.74	6.72	6.34	6.34	7.40	6.98	6.98	
-2	2.91	2.75	2.75	6.75	6.37	6.37	7.57	7.15	7.15	
% 85-1 95-1	0.35			0.71			1.64			
% 90-1 95-1	0.12			-0.07			1.83			
% 94-1 95-1	0.66			-2.49			3.71			
NEderland ( CENT ) ROTTERDAM										
1980-1	15.61	13.23	13.23	4.92	4.17	4.17	5.68	4.82	4.82	
-2										
1985-1	23.98	20.15	20.15	8.88	7.46	7.46	9.54	8.02	8.02	
-2										
1986-1	22.56	18.96	18.96	8.61	7.24	7.24	9.19	7.73	7.73	
-2										
1987-1	16.45	13.71	13.71	6.45	5.38	5.38	7.06	5.89	5.89	
-2										
1988-1	15.51	12.92	12.92	6.28	5.23	5.23	6.68	5.57	5.57	
-2										
1989-1	14.62	12.34	12.34	6.14	5.18	5.18	6.21	5.25	5.25	
-2										
1990-1	15.67	13.22	13.22	6.73	5.67	5.67	6.83	5.76	5.76	
-2										
1991-1	15.38	12.98	12.98	6.63	5.59	5.59	6.66	5.62	5.62	
-2	16.00	13.50	13.50	6.90	5.82	5.82	6.91	5.83	5.83	
1992-1	15.25	12.87	12.87	6.60	5.57	5.57	6.64	5.60	5.60	
-2	15.62	13.18	13.18	6.76	5.71	5.71	6.78	5.72	5.72	
1993-1	15.33	13.05	13.05	6.69	5.70	5.70	6.96	5.93	5.93	
-2	15.07	12.83	12.83	6.58	5.60	5.60	6.87	5.85	5.85	
1994-1	15.45	13.15	13.15	6.90	5.87	5.87	7.11	6.05	6.05	
-2	14.88	12.66	12.66	6.64	5.65	5.65	6.92	5.88	5.88	
1995-1	15.17	12.91	12.91	6.61	5.63	5.63	7.12	6.06	6.06	
-2	15.17	12.91	12.91	6.61	5.63	5.63	7.25	6.17	6.17	
% 85-1 95-1	-4.48			-2.90			-2.89			
% 90-1 95-1	-0.65			-0.33			0.82			
% 94-1 95-1	-1.81			-4.09			0.15			

ELEKTRIZITAET 20000 KWH/JAHR (NACHTS 15000 KWH)  
 ELECTRICITY 20000 KWH/YEAR (NIGHT 15000 KWH)  
 ELECTRICITE 20000 KWH/AN (DE NUIT 15000 KWH)

HAUSHALTSVERBRAUCHER  
 HOUSEHOLD CONSUMER  
 CONSOMMATEUR DOMESTIQUE

KKS , ECUS : PREISE PRO 100 KWH  
 PPS , ECUS : PRICES PER 100 KWH  
 SPA , ECUS : PRIX PAR 100 KWH

	NATIONALE WAERUNG NATIONAL CURRENCY MONNAIE NATIONALE			KKS PPS SPA			ECUS				
	STEUERN INBEGR. WITH TAXES	OHNE MEHRWERT. V A T EXCL. HORS	OHNE STEUERN TAXES EXCL. HORS	STEUERN INBEGR. WITH TAXES	OHNE MEHRWERT. V A T EXCL. HORS	OHNE STEUERN TAXES EXCL. HORS	STEUERN INBEGR. WITH TAXES	OHNE MEHRWERT. V A T EXCL. HORS	OHNE STEUERN TAXES EXCL. HORS		
1 : JANUAR JANUARY JANVIER	WITH TAXES	V A T EXCL. HORS	TAXES EXCL. HORS	WITH TAXES	V A T EXCL. HORS	TAXES EXCL. HORS	WITH TAXES	V A T EXCL. HORS	TAXES EXCL. HORS		
2 : JULI JULY JUILLET	COMPRISES	T V A TAXES	TAXES	COMPRISES	T V A TAXES	TAXES	COMPRISES	T V A TAXES	TAXES		
OESTERREICH ( OS )			NATIONAL								
1980-1											
-2											
1985-1											
-2											
1986-1											
-2											
1987-1											
-2											
1988-1											
-2											
1989-1											
-2											
1990-1											
-2											
1991-1											
-2											
1992-1											
-2											
1993-1											
-2											
1994-1											
-2											
1995-1											
-2											
% 85-1 95-1											
% 90-1 95-1											
% 94-1 95-1											
PORTUGAL ( ESC )			LISBOA								
1980-1	1.99	1.99	1.99	5.53	5.53	5.53	2.77	2.77	2.77		
-2											
1985-1	9.61	9.61	9.60	13.77	13.77	13.76	7.95	7.95	7.95		
-2											
1986-1	10.96	10.15	10.14	13.47	12.47	12.46	7.80	7.22	7.22		
-2											
1987-1	11.96	11.07	11.07	13.55	12.54	12.54	7.54	6.99	6.98		
-2											
1988-1	12.76	11.81	11.81	13.59	12.58	12.57	7.55	6.99	6.99		
-2											
1989-1	12.76	11.81	11.81	12.82	11.87	11.87	7.46	6.91	6.91		
-2											
1990-1	13.50	12.50	12.49	12.09	11.20	11.19	7.53	6.97	6.97		
-2											
1991-1	13.39	12.40	12.39	11.46	10.61	10.61	7.34	6.79	6.79		
-2	14.97	13.86	13.85	12.81	11.86	11.86	8.44	7.82	7.81		
1992-1	14.97	13.86	13.85	11.97	11.09	11.08	8.47	7.84	7.84		
-2	15.69	14.94	14.94	12.55	11.95	11.95	9.07	8.64	8.63		
1993-1	16.62	15.83	15.83	12.04	11.46	11.46	9.43	8.98	8.98		
-2	16.62	15.83	15.83	12.04	11.46	11.46	8.73	8.31	8.31		
1994-1	17.12	16.31	16.31	11.35	10.81	10.81	8.73	8.32	8.32		
-2	17.12	16.31	16.31	11.35	10.81	10.81	8.70	8.29	8.29		
1995-1	17.12	16.31	16.30	12.84	12.23	12.23	8.71	8.30	8.30		
-2	17.12	16.31	16.30	12.84	12.23	12.23	8.71	8.30	8.30		
% 85-1 95-1	5.95			-0.69			0.92				
% 90-1 95-1	4.87			1.20			2.96				
% 94-1 95-1	-			13.12			-0.20				

ELEKTRIZITAET 20000 KWH/JAHR (NACHTS 15000 KWH)  
 ELECTRICITY 20000 KWH/YEAR (NIGHT 15000 KWH)  
 ELECTRICITE 20000 KWH/AN (DE NUIT 15000 KWH)

HAUSHALTSVERBRAUCHER  
 HOUSEHOLD CONSUMER  
 CONSOMMATEUR DOMESTIQUE

KKS , ECUS : PREISE PRO 100 KWH  
 PPS , ECUS : PRICES PER 100 KWH  
 SPA , ECUS : PRIX PAR 100 KWH

		NATIONALE WAERUNG NATIONAL CURRENCY MONNAIE NATIONALE			KKS PPS SPA			ECUS		
1 : JANUAR	STEUERN	OHNE	OHNE	STEUERN	OHNE	OHNE	STEUERN	OHNE	OHNE	
JANUARY	INBEGR.	MEHRWERT.	STEUERN	INBEGR.	MEHRWERT.	STEUERN	INBEGR.	MEHRWERT.	STEUERN	
JANVIER	WITH	V A T	TAXES	WITH	V A T	TAXES	WITH	V A T	TAXES	
2 : JULI	TAXES	EXCL.	EXCL.	TAXES	EXCL.	EXCL.	TAXES	EXCL.	EXCL.	
JULY	TAXES	HORS	HORS	TAXES	HORS	HORS	TAXES	HORS	HORS	
JUILLET	COMPRISES	T V A	TAXES	COMPRISES	T V A	TAXES	COMPRISES	T V A	TAXES	
SUOMI/FINL.		( CFM )						NATIONAL		
1980-1										
-2										
1985-1										
-2										
1986-1										
-2										
1987-1										
-2										
1988-1										
-2										
1989-1										
-2										
1990-1										
-2										
1991-1										
-2										
1992-1										
-2										
1993-1										
-2										
1994-1										
-2										
1995-1	28.90	23.70	23.70	4.35	3.56	3.56	4.92	4.03	4.03	
-2	29.60	24.30	24.30	4.45	3.66	3.66	5.18	4.25	4.26	
% 85-1 95-1										
% 90-1 95-1										
% 94-1 95-1										
SVERIGE		( SKR )						NATIONAL		
1980-1										
-2										
1985-1										
-2										
1986-1										
-2										
1987-1										
-2										
1988-1										
-2										
1989-1										
-2										
1990-1										
-2										
1991-1										
-2										
1992-1										
-2										
1993-1										
-2										
1994-1										
-2										
1995-1										
-2										
% 85-1 95-1										
% 90-1 95-1										
% 94-1 95-1										

ELEKTRIZITAET 20000 KWH/JAHR (NACHTS 15000 KWH)  
 ELECTRICITY 20000 KWH/YEAR (NIGHT 15000 KWH)  
 ELECTRICITE 20000 KWH/AN (DE NUIT 15000 KWH)

HAUSHALTSVERBRAUCHER  
 HOUSEHOLD CONSUMER  
 CONSOMMATEUR DOMESTIQUE

KKS , ECUS : PREISE PRO 100 KWH  
 PPS , ECUS : PRICES PER 100 KWH  
 SPA , ECUS : PRIX PAR 100 KWH

	NATIONALE WAEHRUNG NATIONAL CURRENCY MONNAIE NATIONALE			KKS PPS SPA			ECUS		
	STEUERN	OHNE	OHNE	STEUERN	OHNE	OHNE	STEUERN	OHNE	OHNE
	INBEGR.	MEHRWERT.	STEUERN	INBEGR.	MEHRWERT.	STEUERN	INBEGR.	MEHRWERT.	STEUERN
1 : JANUAR	WITH	V A T	TAXES	WITH	V A T	TAXES	WITH	V A T	TAXES
JANUARY	TAXES	EXCL.	EXCL.	TAXES	EXCL.	EXCL.	TAXES	EXCL.	EXCL.
JANVIER	TAXES	HORS	HORS	TAXES	HORS	HORS	TAXES	HORS	HORS
2 : JULI	COMPRISES	T V A	TAXES	COMPRISES	T V A	TAXES	COMPRISES	T V A	TAXES
JULY									
JUILLET									
=====									
	UTD. KINGDOM ( PENCE )			LONDON					
1980-1	1.99	1.99	1.99	3.30	3.30	3.30	3.12	3.12	3.12
-2									
1985-1	3.13	3.13	3.13	5.15	5.15	5.15	5.03	5.03	5.03
-2									
1986-1	3.22	3.22	3.22	5.31	5.31	5.31	5.15	5.15	5.15
-2									
1987-1	3.06	3.06	3.06	4.92	4.92	4.92	4.15	4.15	4.15
-2									
1988-1	3.06	3.06	3.06	4.83	4.83	4.83	4.42	4.42	4.42
-2									
1989-1	3.31	3.31	3.31	5.13	5.13	5.13	5.17	5.17	5.17
-2									
1990-1	3.53	3.53	3.53	5.37	5.37	5.37	4.85	4.85	4.85
-2									
1991-1	3.87	3.87	3.87	5.73	5.73	5.73	5.51	5.51	5.51
-2	4.26	4.26	4.26	6.32	6.32	6.32	6.12	6.12	6.12
1992-1	4.26	4.26	4.26	6.40	6.40	6.40	5.97	5.97	5.97
-2	4.35	4.35	4.35	6.53	6.53	6.53	6.09	6.09	6.09
1993-1	4.35	4.35	4.35	6.33	6.33	6.33	5.50	5.50	5.50
-2	4.29	4.29	4.29	6.25	6.25	6.25	5.65	5.65	5.65
1994-1	4.29	4.29	4.29	6.16	6.16	6.16	5.75	5.75	5.75
-2	4.64	4.29	4.29	6.65	6.16	6.16	5.87	5.43	5.43
1995-1	4.64	4.29	4.29	6.71	6.22	6.22	5.88	5.45	5.45
-2	4.59	4.25	4.25	6.64	6.15	6.15	5.44	5.04	5.04
=====									
% 85-1 95-1	4.02			2.68			1.58		
% 90-1 95-1	5.62			4.56			3.95		
% 94-1 95-1	7.99			8.95			2.25		
=====									



ELEKTRIZITAET 1,25 GWH/JAHR (500 KW 2500 H)  
 ELECTRICITY 1,25 GWH/YEAR (500 KW 2500 H)  
 ELECTRICITE 1,25 GWH/AN (500 KW 2500 H)

INDUSTRIEVERBRAUCHER  
 INDUSTRY CONSUMER  
 CONSOMMATEUR INDUSTRIEL

KKS , ECUS : PREISE PRO 100 KWH  
 PPS , ECUS : PRICES PER 100 KWH  
 SPA , ECUS : PRIX PAR 100 KWH

	NATIONALE WAEPUNG NATIONAL CURRENCY MONNAIE NATIONALE			KKS PPS SPA			ECUS		
	STEUERN INBEGR. WITH TAXES COMPRISES	OHNE MEHRWERT. V A T EXCL. HORS T V A	OHNE STEUERN TAXES EXCL. HORS TAXES	STEUERN INBEGR. WITH TAXES COMPRISES	OHNE MEHRWERT. V A T EXCL. HORS T V A	OHNE STEUERN TAXES EXCL. HORS TAXES	STEUERN INBEGR. WITH TAXES COMPRISES	OHNE MEHRWERT. V A T EXCL. HORS T V A	OHNE STEUERN TAXES EXCL. HORS TAXES
BELGIQUE ( BFR ) NATIONAL									
1980-1	2.82	2.43	2.43	6.10	5.25	5.25	6.98	6.01	6.01
-2									
1985-1	4.31	3.68	3.68	9.77	8.34	8.34	9.68	8.27	8.27
-2									
1986-1	4.22	3.61	3.61	9.51	8.13	8.13	9.48	8.11	8.11
-2									
1987-1	3.92	3.35	3.35	8.84	7.55	7.55	9.15	7.82	7.82
-2									
1988-1	3.94	3.37	3.37	9.09	7.77	7.77	9.12	7.80	7.80
-2									
1989-1	3.92	3.35	3.35	9.09	7.77	7.77	8.98	7.67	7.67
-2									
1990-1	4.05	3.46	3.46	9.54	8.15	8.15	9.50	8.12	8.12
-2									
1991-1	3.98	3.39	3.39	9.56	8.15	8.15	9.43	8.03	8.03
-2	4.05	3.46	3.46	9.73	8.31	8.31	9.58	8.18	8.18
1992-1	4.01	3.43	3.43	9.81	8.39	8.39	9.55	8.17	8.17
-2	4.17	3.49	3.49	10.20	8.54	8.54	9.91	8.30	8.30
1993-1	4.19	3.51	3.51	9.98	8.36	8.36	10.40	8.71	8.71
-2	4.19	3.51	3.51	9.98	8.36	8.36	10.40	8.71	8.71
1994-1	4.19	3.48	3.48	10.28	8.54	8.54	10.38	8.62	8.62
-2	4.19	3.48	3.48	10.28	8.54	8.54	10.60	8.80	8.80
1995-1	4.33	3.59	3.59	10.75	8.91	8.91	11.05	9.17	9.17
-2	4.29	3.56	3.56	10.64	8.83	8.83	11.16	9.26	9.26
% 85-1 95-1		-0.25			0.67			1.04	
% 90-1 95-1		0.74			1.80			2.46	
% 94-1 95-1		3.16			4.42			6.28	
DANMARK ( ORE ) NATIONAL									
1980-1									
-2									
1985-1	50.28	38.42	38.42	4.94	3.78	3.78	6.33	4.83	4.63
-2									
1986-1	48.26	36.13	36.13	4.69	3.51	3.51	6.05	4.53	4.53
-2									
1987-1	42.99	29.38	29.38	4.08	2.79	2.79	5.49	3.75	3.75
-2									
1988-1	49.68	34.86	34.86	4.75	3.34	3.34	6.26	4.40	4.40
-2									
1989-1	57.32	41.12	41.12	5.53	3.97	3.97	7.10	5.10	5.10
-2									
1990-1	59.39	42.73	42.73	5.85	4.21	4.21	7.53	5.42	5.42
-2									
1991-1	55.96	39.92	39.92	5.74	4.09	4.09	7.09	5.06	5.06
-2	56.12	40.05	40.05	5.76	4.11	4.11	7.07	5.04	5.04
1992-1	55.21	37.57	37.57	5.58	3.80	3.80	6.97	4.75	4.75
-2	55.94	37.35	37.35	5.66	3.78	3.78	7.12	4.75	4.75
1993-1	56.93	39.14	34.14	5.89	4.05	3.53	7.53	5.18	4.52
-2	56.63	38.90	33.90	5.86	4.03	3.51	7.49	5.15	4.49
1994-1	57.10	38.68	33.68	6.20	4.20	3.66	7.57	5.13	4.47
-2	56.08	37.86	32.86	6.09	4.11	3.57	7.44	5.02	4.36
1995-1	56.55	37.64	32.64	6.00	3.99	3.46	7.55	5.02	4.36
-2	56.39	37.51	32.51	5.98	3.98	3.45	7.75	5.16	4.47
% 85-1 95-1		-0.21			0.56			0.39	
% 90-1 95-1		-2.51			-1.03			-1.50	
% 94-1 95-1		-2.69			-4.92			-2.03	

(1) KOEBENHAVN BIS 1984-2 / KOEBENHAVN UNTIL 1984-2 / KOEBENHAVN JUSQU'EN 1984-2

ELEKTRIZITAET 1,25 GWH/JAHR (500 KW 2500 H)  
 ELECTRICITY 1,25 GWH/YEAR (500 KW 2500 H)  
 ELECTRICITE 1,25 GWH/AN (500 KW 2500 H)

INDUSTRIEVERBRAUCHER  
 INDUSTRY CONSUMER  
 CONSOMMATEUR INDUSTRIEL

KKS , ECUS : PREISE PRO 100 KWH  
 PPS , ECUS : PRICES PER 100 KWH  
 SPA , ECUS : PRIX PAR 100 KWH

1 : JANUAR JANUARY JANVIER	NATIONALE WAERHUNG NATIONAL CURRENCY MONNAIE NATIONALE			KKS PPS SPA			ECUS		
	STEUERN INBEGR.	OHNE MEHRWERT.	OHNE STEUERN	STEUERN INBEGR.	OHNE MEHRWERT.	OHNE STEUERN	STEUERN INBEGR.	OHNE MEHRWERT.	OHNE STEUERN
	WITH TAXES	V A T EXCL.	TAXES EXCL.	WITH TAXES	V A T EXCL.	TAXES EXCL.	WITH TAXES	V A T EXCL.	TAXES EXCL.
2 : JULI JULY JUILLET	TAXES COMPRISES	HORS T V A	HORS TAXES	TAXES COMPRISES	HORS T V A	HORS TAXES	TAXES COMPRISES	HORS T V A	HORS TAXES
DEUTSCHLAND ( PF )			WEST GEBIET						
1980-1	16.60	14.69	13.95	5.82	5.15	4.89	6.67	5.90	5.61
-2									
1985-1	22.37	19.62	18.87	9.28	8.14	7.83	10.06	8.82	8.48
-2									
1986-1	23.96	21.02	20.27	9.94	8.72	8.41	11.00	9.65	9.31
-2									
1987-1	24.97	21.90	20.86	10.40	9.13	8.69	12.10	10.61	10.10
-2									
1988-1	25.66	22.51	20.86	10.97	9.62	8.91	12.42	10.90	10.10
-2									
1989-1	25.97	22.78	20.86	11.39	9.99	9.15	12.46	10.93	10.01
-2									
1990-1	25.90	22.72	20.86	11.51	10.10	9.27	12.73	11.17	10.26
-2									
1991-1	25.19	22.10	20.35	11.35	9.95	9.17	12.30	10.79	9.93
-2	25.20	22.10	20.35	11.35	9.95	9.17	12.27	10.76	9.91
1992-1	25.10	22.02	20.35	11.26	9.87	9.13	12.31	10.80	9.98
-2	25.11	22.05	20.35	11.26	9.89	9.13	12.29	10.80	9.96
1993-1	25.28	21.98	20.35	11.09	9.64	8.93	12.91	11.23	10.39
-2	25.28	21.98	20.35	11.09	9.64	8.93	12.96	11.27	10.43
1994-1	25.54	22.21	20.35	11.35	9.87	9.04	13.22	11.50	10.54
-2	25.24	21.95	20.12	11.22	9.76	8.94	13.16	11.44	10.49
1995-1	25.24	21.95	20.12	11.05	9.61	8.81	13.28	11.55	10.58
-2	25.24	21.95	20.12	11.05	9.61	8.81	13.51	11.75	10.77
% 85-1 95-1		1.13			1.67			2.73	
% 90-1 95-1		-0.69			-0.98			0.66	
% 94-1 95-1		-1.17			-2.64			0.41	
ELLADA ( DR )			ATHINAI						
1980-1	2.26	2.26	2.26	4.74	4.74	4.74	4.07	4.07	4.07
-2									
1985-1	8.32	8.32	8.32	9.57	9.57	9.57	9.18	9.18	9.18
-2									
1986-1	9.65	9.65	9.65	9.75	9.75	9.75	7.29	7.29	7.29
-2									
1987-1	13.09	11.10	11.10	11.85	10.05	10.05	8.73	7.40	7.40
-2									
1988-1	12.88	11.10	11.10	10.51	9.06	9.06	7.82	6.74	6.74
-2									
1989-1	13.65	11.77	11.77	10.42	8.98	8.98	7.89	6.80	6.80
-2									
1990-1	15.43	13.30	13.30	10.18	8.78	8.78	8.12	7.00	7.00
-2									
1991-1	17.58	14.90	14.90	10.27	8.70	8.70	8.10	6.87	6.87
-2	19.66	16.66	16.66	11.48	9.73	9.73	8.75	7.41	7.41
1992-1	20.77	17.60	17.60	11.30	9.57	9.57	8.83	7.48	7.48
-2	20.77	17.60	17.60	11.30	9.57	9.57	8.29	7.02	7.02
1993-1	20.77	17.60	17.60	10.22	8.66	8.66	7.93	6.72	6.72
-2	20.77	17.60	17.60	10.22	8.66	8.66	7.79	6.60	6.60
1994-1	20.77	17.60	17.60	8.20	6.95	6.95	7.46	6.32	6.32
-2	21.40	18.13	18.13	8.45	7.16	7.16	7.38	6.25	6.25
1995-1	21.40	18.13	18.13	9.24	7.83	7.83	7.23	6.13	6.13
-2	22.61	19.16	19.16	9.77	8.28	8.28	7.44	6.30	6.30
% 85-1 95-1		8.10			-1.98			-3.96	
% 90-1 95-1		6.39			-2.25			-2.61	
% 94-1 95-1		3.01			12.66			-3.02	

ELEKTRIZITÄT 1,25 GWH/JAHR (500 KW 2500 H)  
 ELECTRICITY 1,25 GWH/YEAR (500 KW 2500 H)  
 ELECTRICITÉ 1,25 GWH/AN (500 KW 2500 H)

INDUSTRIEVERBRAUCHER  
 INDUSTRY CONSUMER  
 CONSOMMATEUR INDUSTRIEL

KKS , ECUS : PREISE PRO 100 KWH  
 PPS , ECUS : PRICES PER 100 KWH  
 SPA , ECUS : PRIX PAR 100 KWH

		NATIONALE WÄHRUNG NATIONAL CURRENCY MONNAIE NATIONALE			KKS PPS SPA			ECUS		
1 : JANUAR	STEUERN	OHNE	OHNE	STEUERN	OHNE	OHNE	STEUERN	OHNE	OHNE	
JANUARY	INBEGR.	MEHRWERT.	STEUERN	INBEGR.	MEHRWERT.	STEUERN	INBEGR.	MEHRWERT.	STEUERN	
JANVIER	WITH	V A T	TAXES	WITH	V A T	TAXES	WITH	V A T	TAXES	
2 : JULI	TAXES	EXCL.	EXCL.	TAXES	EXCL.	EXCL.	TAXES	EXCL.	EXCL.	
JULY	TAXES	HORS	HORS	TAXES	HORS	HORS	TAXES	HORS	HORS	
JUILLET	COMPRISES	T V A	TAXES	COMPRISES	T V A	TAXES	COMPRISES	T V A	TAXES	
		ESPAÑA ( PTA )			MADRID					
1980-1	2.95	2.95	2.76	3.68	3.68	3.44	3.09	3.09	2.89	
-2										
1985-1	9.59	9.59	8.69	9.60	9.60	8.70	7.80	7.80	7.07	
-2										
1986-1	10.93	9.76	9.76	10.18	9.09	9.09	8.02	7.16	7.16	
-2										
1987-1	12.22	10.91	10.91	11.00	9.82	9.82	8.49	7.58	7.58	
-2										
1988-1	12.50	11.16	11.16	11.10	9.91	9.91	8.91	7.96	7.96	
-2										
1989-1	13.24	11.82	11.82	11.55	10.31	10.31	10.14	9.05	9.05	
-2										
1990-1	13.76	12.29	12.29	11.70	10.45	10.45	10.43	9.32	9.32	
-2										
1991-1	14.93	13.33	13.33	12.74	11.37	11.37	11.56	10.32	10.32	
-2	14.93	13.33	13.33	12.74	11.37	11.37	11.60	10.36	10.36	
1992-1	15.41	13.64	13.64	12.42	10.99	10.99	11.93	10.56	10.56	
-2	15.41	13.64	13.64	12.42	10.99	10.99	11.85	10.49	10.49	
1993-1	15.80	13.74	13.74	12.66	11.01	11.01	11.38	9.89	9.89	
-2	15.80	13.74	13.74	12.66	11.01	11.01	10.32	8.97	8.97	
1994-1	15.78	13.72	13.72	12.43	10.81	10.81	9.89	8.60	8.60	
-2	15.78	13.72	13.72	12.43	10.81	10.81	9.97	8.67	8.67	
1995-1	15.62	13.47	13.47	11.98	10.33	10.33	9.50	8.19	8.19	
-2	15.62	13.47	13.47	11.98	10.33	10.33	9.70	8.36	8.36	
% 85-1 95-1		3.46			0.74			0.49		
% 90-1 95-1		1.85			-0.22			-2.54		
% 94-1 95-1		-1.82			-4.44			-4.80		
		FRANCE ( CENT. )			PARIS					
1980-1	32.79	27.88	27.88	5.09	4.33	4.33	5.62	4.78	4.78	
-2										
1985-1	55.84	47.08	47.08	7.73	6.52	6.52	8.20	6.92	6.92	
-2										
1986-1	57.00	48.06	48.06	7.73	6.52	6.52	8.53	7.19	7.19	
-2										
1987-1	56.42	47.57	47.57	7.61	6.42	6.42	8.20	6.91	6.91	
-2										
1988-1	56.84	47.93	47.93	7.74	6.53	6.53	8.15	6.88	6.88	
-2										
1989-1	58.02	48.92	48.92	8.04	6.78	6.78	8.17	6.89	6.89	
-2										
1990-1	58.67	49.47	49.47	8.24	6.95	6.95	8.47	7.15	7.15	
-2										
1991-1	58.26	49.63	49.63	8.51	7.17	7.17	8.46	7.13	7.13	
-2	60.21	50.77	50.77	8.70	7.34	7.34	8.64	7.28	7.28	
1992-1	60.21	50.77	50.77	8.68	7.32	7.32	8.65	7.30	7.30	
-2	60.55	51.05	51.05	8.72	7.36	7.36	8.79	7.41	7.41	
1993-1	60.55	51.05	51.05	8.74	7.37	7.37	9.12	7.69	7.69	
-2	60.89	51.34	51.34	8.79	7.41	7.41	9.16	7.73	7.73	
1994-1	60.89	51.34	51.34	9.05	7.63	7.63	9.23	7.78	7.78	
-2	60.36	50.89	50.89	8.97	7.56	7.56	9.18	7.74	7.74	
1995-1	60.36	50.89	50.89	8.56	7.22	7.22	9.18	7.74	7.74	
-2	59.70	50.34	50.34	8.47	7.14	7.14	9.18	7.74	7.74	
% 85-1 95-1		0.78			1.02			1.14		
% 90-1 95-1		0.57			0.77			1.62		
% 94-1 95-1		-0.88			-5.35			-0.53		

ELEKTRIZITAET 1,25 GWH/JAHR (500 KW 2500 H)  
 ELECTRICITY 1,25 GWH/YEAR (500 KW 2500 H)  
 ELECTRICITE 1,25 GWH/AN (500 KW 2500 H)

INDUSTRIEVERBRAUCHER  
 INDUSTRY CONSUMER  
 CONSOMMATEUR INDUSTRIEL

KKS , ECUS : PPREISE PRO 100 KWH  
 PPS , ECUS : PRICES PER 100 KWH  
 SPA , ECUS : PRIX PAR 100 KWH

	NATIONALE WAERUNG NATIONAL CURRENCY MONNAIE NATIONALE			KKS PPS SPA			ECUS		
	STUEPBN INBEGR.	OHNE MEHRWERT.	OHNE STUEPBN	STUEPBN INBEGR.	OHNE MEHRWERT.	OHNE STUEPBN	STUEPBN INBEGR.	OHNE MEHRWERT.	OHNE STUEPBN
	WITH TAXES	V A T EXCL.	TAXES EXCL.	WITH TAXES	V A T EXCL.	TAXES EXCL.	WITH TAXES	V A T EXCL.	TAXES EXCL.
1 : JANUAR JANUARY JANVIER									
2 : JULI JULY JUILLET									
	COMPRISES	T V A	TAXES	COMPRISES	T V A	TAXES	COMPPISES	T V A	TAXES
IRELAND ( PENCE )			DUBLIN						
1980-1	3.30	3.30	3.30	5.09	5.09	5.09	4.90	4.90	4.90
-2									
1985-1	6.93	6.93	6.93	8.84	8.84	8.84	9.71	9.71	9.71
-2									
1986-1	6.93	6.93	6.93	8.62	8.62	8.62	9.69	9.69	9.69
-2									
1987-1	6.45	6.45	6.45	8.03	8.03	8.03	8.35	8.35	8.35
-2									
1988-1	6.45	6.45	6.45	8.11	8.11	8.11	8.29	8.29	8.29
-2									
1989-1	6.45	6.14	6.14	8.16	7.77	7.77	8.28	7.88	7.88
-2									
1990-1	6.45	6.14	6.14	8.68	8.27	8.27	8.38	7.98	7.98
-2									
1991-1	6.76	6.14	6.14	9.54	8.68	8.68	8.80	8.00	8.00
-2	6.91	6.14	6.14	9.76	8.68	8.68	9.00	8.00	8.00
1992-1	6.91	6.14	6.14	10.01	8.90	8.90	9.02	8.02	8.02
-2	6.91	6.14	6.14	10.01	8.90	8.90	9.02	8.02	8.02
1993-1	6.91	6.14	6.14	9.64	8.57	8.57	9.32	8.28	8.28
-2	6.91	6.14	6.14	9.64	8.57	8.57	8.57	7.62	7.62
1994-1	6.91	6.14	6.14	10.30	9.15	9.15	8.88	7.89	7.89
-2	6.91	6.14	6.14	10.30	9.15	9.15	8.64	7.68	7.68
1995-1	6.91	6.14	6.14	9.68	8.60	8.60	8.67	7.71	7.71
-2	6.91	6.14	6.14	9.68	8.60	8.60	8.43	7.49	7.49
% 85-1 95-1		-1.20			-0.27			-2.28	
% 90-1 95-1		-			0.80			-0.70	
% 94-1 95-1		-			-6.01			-2.37	
(1) ITALIA ( LIT )	NATIONAL								
1980-1									
-2									
1985-1									
-2									
1986-1									
-2									
1987-1									
-2									
1988-1									
-2									
1989-1									
-2									
1990-1									
-2									
1991-1									
-2									
1992-1									
-2									
1993-1									
-2									
1994-1	218	200	153	13.09	12.01	9.19	11.56	10.61	8.12
-2	218	200	153	13.09	12.01	9.19	11.34	10.41	7.97
1995-1	218	200	154	12.87	11.81	9.11	10.91	10.01	7.72
-2	224	204	158	13.23	12.03	9.34	10.32	9.38	7.28
% 85-1 95-1									
% 90-1 95-1									
% 94-1 95-1		-			-1.67			-5.66	

(1) SETT. E CENT. UND MER. E INS. BIS 1993-2 / SETT. E CENT. AND MER. E INS. UNTIL 1993-2 / SETT. E CENT. ET MER. E INS. JUSQU'EN 1993-2

ELEKTRIZITAET 1,25 GWH/JAHR (500 KW 2500 H)  
 ELECTRICITY 1,25 GWH/YEAR (500 KW 2500 H)  
 ELECTRICITE 1,25 GWH/AN (500 KW 2500 H)

INDUSTRIEVEPERAUCHER  
 INDUSTRY CONSUMER  
 CONSOMMATEUR INDUSTRIEL

KKS , ECUS : PREISE PRO 100 KWH  
 PPS , ECUS : PRICES PER 100 KWH  
 SPA , ECUS : PRIX PAR 100 KWH

	NATIONALE WAERHUNG NATIONAL CURRENCY MONNAIE NATIONALE			KKS PPS SPA			ECUS		
	STEUERN INBEGR. WITH TAXES COMPRISES	OHNE MEHRWERT. V A T EXCL. HORS T V A	OHNE STEUERN TAXES EXCL. HORS TAXES	STEUERN INBEGR. WITH TAXES COMPRISES	OHNE MEHRWERT. V A T EXCL. HORS T V A	OHNE STEUERN TAXES EXCL. HORS TAXES	STEUERN INBEGR. WITH TAXES COMPRISES	OHNE MEHRWERT. V A T EXCL. HORS T V A	OHNE STEUERN TAXES EXCL. HORS TAXES
(1)	LUXEMBOURG ( LFR )			NATIONAL					
1980-1	1.98	1.89	1.89	4.46	4.25	4.25	4.90	4.68	4.68
-2									
1965-1	3.67	3.46	3.46	8.21	7.74	7.74	8.24	7.77	7.77
-2									
1986-1	3.64	3.43	3.43	8.27	7.79	7.79	8.18	7.71	7.71
-2									
1987-1	3.71	3.50	3.50	8.37	7.90	7.90	8.66	8.17	8.17
-2									
1988-1	3.77	3.56	3.56	8.63	8.15	8.15	8.73	8.24	8.24
-2									
1989-1	3.85	3.63	3.63	8.93	8.42	8.42	8.82	8.32	8.32
-2									
1990-1	3.90	3.68	3.68	9.13	8.61	8.61	9.15	8.63	8.63
-2									
1991-1	3.62	3.42	3.42	8.64	8.15	8.15	8.58	8.10	8.10
-2	3.60	3.40	3.40	8.59	8.10	8.10	8.52	8.04	8.04
1992-1	3.62	3.42	3.42	8.62	8.13	8.13	8.63	8.14	8.14
-2	3.66	3.45	3.45	8.70	8.21	8.21	8.70	8.21	8.21
1993-1	3.69	3.48	3.48	8.83	8.33	8.33	9.15	8.63	8.63
-2	3.72	3.51	3.51	8.91	8.41	8.41	9.24	8.71	8.71
1994-1	3.74	3.53	3.53	8.95	8.45	8.45	9.27	8.74	8.74
-2	3.73	3.52	3.52	8.93	8.42	8.42	9.43	8.90	8.90
1995-1	3.74	3.53	3.53	8.68	8.19	8.19	9.56	9.01	9.01
-2	3.60	3.39	3.39	8.34	7.87	7.87	9.37	8.83	8.83
% 85-1 95-1		0.20			0.56			1.50	
% 90-1 95-1		-0.81			-1.90			0.88	
% 94-1 95-1		0.09			-3.05			3.11	
	NEDERLAND ( CENT )			ROTTERDAM					
1980-1	20.77	17.60	17.60	6.55	5.55	5.55	7.56	6.41	6.41
-2									
1985-1	28.10	23.61	23.61	10.41	8.74	8.74	11.18	9.40	9.40
-2									
1986-1	26.14	21.97	21.97	9.98	8.39	8.39	10.65	8.95	8.95
-2									
1987-1	20.46	17.05	17.05	8.02	6.69	6.69	8.79	7.32	7.32
-2									
1988-1	20.72	17.27	17.27	8.39	6.99	6.99	8.93	7.44	7.44
-2									
1989-1	20.01	16.89	16.89	8.41	7.10	7.10	8.51	7.18	7.18
-2									
1990-1	21.51	18.15	18.15	9.23	7.79	7.79	9.38	7.91	7.91
-2									
1991-1	21.08	17.79	17.79	9.09	7.67	7.67	9.13	7.70	7.70
-2	21.39	18.05	18.05	9.22	7.78	7.78	9.24	7.80	7.80
1992-1	20.10	16.56	16.56	8.70	7.34	7.34	8.75	7.38	7.38
-2	21.88	18.46	18.46	9.47	7.99	7.99	9.50	8.02	8.02
1993-1	21.96	18.69	18.69	9.59	8.16	8.16	9.97	8.49	8.49
-2	21.71	18.48	18.48	9.48	8.07	8.07	9.90	8.42	8.42
1994-1	22.66	19.29	19.29	10.12	8.61	8.61	10.42	8.87	8.87
-2	21.96	18.69	18.69	9.80	8.34	8.34	10.21	8.69	8.69
1995-1	22.02	18.74	18.74	9.60	8.17	8.17	10.33	8.79	8.79
-2	22.02	18.74	18.74	9.60	8.17	8.17	10.52	8.96	8.96
% 85-1 95-1		-2.28			-0.68			-0.66	
% 90-1 95-1		0.64			0.96			2.13	
% 94-1 95-1		-2.85			-5.11			-0.91	

(1) LEISTUNGSABSENKUNG : 50% / POWER REDUCTION : 50% / EFFACEMENT DE PUISSANCE : 50%

ELEKTRIZITAET 1,25 GWH/JAHR (500 KW 2500 H)  
 ELECTRICITY 1,25 GWH/YEAR (500 KW 2500 H)  
 ELECTRICITE 1,25 GWH/AN (500 KW 2500 H)

INDUSTRIEVERBRAUCHER  
 INDUSTRY CONSUMER  
 CONSOMMATEUR INDUSTRIEL

KKS , ECUS : PREISE PRO 100 KWH  
 PPS , ECUS : PRICES PER 100 KWH  
 SPA , ECUS : PRIX PAR 100 KWH

	NATIONALE WAERUNG NATIONAL CURRENCY MONNAIE NATIONALE			KKS PPS SPA			ECUS		
	STUEERN INBEGR. WITH TAXES COMPRISES	OHNE MEHRWERT. V A T EXCL. HORS T V A	OHNE STUEERN TAXES EXCL. HORS TAXES	STUEERN INBEGR. WITH TAXES COMPRISES	OHNE MEHRWERT. V A T EXCL. HORS T V A	OHNE STUEERN TAXES EXCL. HORS TAXES	STUEERN INBEGR. WITH TAXES COMPRISES	OHNE MEHRWERT. V A T EXCL. HORS T V A	OHNE STUEERN TAXES EXCL. HORS TAXES
=====									
OESTERREICH ( OS ) OBER/TIP/WIE									
=====									
1980-1									
-2									
1985-1									
-2									
1986-1									
-2									
1987-1									
-2									
1988-1									
-2									
1989-1									
-2									
1990-1									
-2									
1991-1									
-2									
1992-1									
-2									
1993-1									
-2									
1994-1									
-2									
1995-1	1.60	1.33	1.33	10.49	8.72	8.72	11.96	9.94	9.94
-2	1.60	1.33	1.33	10.49	8.72	8.72	12.18	10.12	10.12
=====									
% 85-1 95-1									
% 90-1 95-1									
% 94-1 95-1									
=====									
PORTUGAL ( ESC ) LISBOA									
=====									
1980-1	2.14	2.14	2.14	5.94	5.94	5.94	2.98	2.98	2.98
-2									
1985-1	10.17	10.17	10.17	14.57	14.57	14.57	8.42	8.42	8.42
-2									
1986-1	12.53	11.60	11.60	15.40	14.26	14.26	8.92	8.26	8.26
-2									
1987-1	13.66	12.65	12.65	15.48	14.33	14.33	8.62	7.98	7.98
-2									
1988-1	14.17	13.12	13.12	15.09	13.97	13.97	8.39	7.77	7.77
-2									
1989-1	14.17	13.12	13.12	14.24	13.18	13.18	8.29	7.67	7.67
-2									
1990-1	15.10	13.98	13.98	13.53	12.53	12.53	8.43	7.80	7.80
-2									
1991-1	17.09	15.83	15.83	14.63	13.55	13.55	9.37	8.67	8.67
-2	19.34	17.90	17.90	16.56	15.32	15.32	10.91	10.10	10.10
1992-1	19.34	17.90	17.90	15.47	14.32	14.32	10.95	10.13	10.13
-2	19.83	18.89	18.89	15.86	15.11	15.11	11.46	10.92	10.92
1993-1	19.83	18.89	18.89	14.36	13.68	13.68	11.24	10.71	10.71
-2	19.83	18.89	18.89	14.36	13.68	13.68	10.41	9.92	9.92
1994-1	19.58	18.65	18.65	12.98	12.37	12.37	9.99	9.51	9.51
-2	19.58	18.65	18.65	12.98	12.37	12.37	9.95	9.47	9.47
1995-1	18.53	17.64	17.64	13.90	13.23	13.23	9.43	8.98	8.98
-2	18.53	17.64	17.64	13.90	13.23	13.23	9.43	8.98	8.98
=====									
% 85-1 95-1		5.66			-0.96			0.64	
% 90-1 95-1		4.76			1.10			2.85	
% 94-1 95-1		-5.42			7.00			-5.60	
=====									

ELEKTRIZITAET 1,25 GWH/JAHR (500 KW 2500 H)  
 ELECTPICITY 1,25 GWH/YEAR (500 KW 2500 H)  
 ELECTRICITE 1,25 GWH/AN (500 KW 2500 H)

INDUSTRIEVERBRAUCHER  
 INDUSTRY CONSUMER  
 CONSOMMATEUR INDUSTRIEL

KKS , ECUS : PREISE PRD 100 KWH  
 PPS , ECUS : PRICES PER 100 KWH  
 SPA , ECUS : PRIX PAR 100 KWH

	NATIONALE WAERUNG NATIONAL CURRENCY MONNAIE NATIONALE			KKS PPS SPA			ECUS		
	STEUERN INBEGR. WITH	OHNE MEHRWERT. V A T	OHNE STEUERN TAXES	STEUERN INBEGR. WITH	OHNE MEHRWERT. V A T	OHNE STEUERN TAXES	STEUERN INBEGR. WITH	OHNE MEHRWERT. V A T	OHNE STEUERN TAXES
1 : JANUAR JANUARY JANVIER	TAXES TAXES TAXES	EXCL. EXCL. EXCL.	EXCL. EXCL. EXCL.	TAXES TAXES TAXES	EXCL. EXCL. EXCL.	EXCL. EXCL. EXCL.	TAXES TAXES TAXES	EXCL. EXCL. EXCL.	EXCL. EXCL. EXCL.
2 : JULI JULY JUILLET	COMPRISES	HORS T V A	HORS TAXES	COMPRISES	HORS T V A	HORS TAXES	COMPRISES	HORS T V A	HORS TAXES
	SUOMI/FINL. ( CFM )						NATIONAL		
1980-1									
-2									
1985-1									
-2									
1986-1									
-2									
1987-1									
-2									
1988-1									
-2									
1989-1									
-2									
1990-1									
-2									
1991-1									
-2									
1992-1									
-2									
1993-1									
-2									
1994-1									
-2									
1995-1	37.30	30.60	30.60	5.61	4.60	4.60	6.35	5.21	5.21
-2	37.50	30.70	30.70	5.64	4.62	4.62	6.57	5.38	5.38
% 85-1 95-1									
% 90-1 95-1									
% 94-1 95-1									
	SVERIGE ( SKR )						NATIONAL		
1980-1									
-2									
1985-1									
-2									
1986-1									
-2									
1987-1									
-2									
1988-1									
-2									
1989-1									
-2									
1990-1									
-2									
1991-1									
-2									
1992-1									
-2									
1993-1									
-2									
1994-1									
-2									
1995-1									
-2									
% 85-1 95-1									
% 90-1 95-1									
% 94-1 95-1									

ELFKTRIZITAET 1,25 GWH/JAHR (500 KW 2500 H)  
 ELECTRICITY 1,25 GWH/YEAR (500 KW 2500 H)  
 ELECTRICITE 1,25 GWH/AN (500 KW 2500 H)

INDUSTRIEVERBRAUCHER  
 INDUSTRY CONSUMER  
 CONSOMMATEUR INDUSTRIEL

KKS , ECUS : PREISE PRO 100 KWH  
 PPS , ECUS : PRICES PER 100 KWH  
 SPA , ECUS : PRIX PAR 100 KWH

	NATIONALE WAERUNG NATIONAL CURRENCY MONNAIE NATIONALE			KKS PPS SPA			ECUS		
	STUERN INBEGR. WITH TAXES COMPPISES	OHNE MEHPWERT. V A T EXCL. HORS T V A	OHNE STUERN TAXES EXCL. HORS TAXES	STUERN INBEGR. WITH TAXES COMPRISES	OHNE MEHPWERT. V A T EXCL. HORS T V A	OHNE STUERN TAXES EXCL. HORS TAXES	STUEPBN INBEGR. WITH TAXES COMPRISES	OHNE MEHRWERT. V A T EXCL. HORS T V A	OHNE STUERN TAXES EXCL. HORS TAXES
1 : JANUAR JANUARY JANVIER									
2 : JULI JULY JUILLET									
	UTD. KINGDOM ( PENCE )			LEEDS					
1980-1	2.86	2.86	2.86	4.75	4.75	4.75	4.49	4.49	4.49
-2									
1985-1	4.34	4.34	4.34	7.14	7.14	7.14	6.97	6.97	6.97
-2									
1986-1	4.52	4.52	4.52	7.45	7.45	7.45	7.22	7.22	7.22
-2									
1987-1	4.53	4.53	4.53	7.27	7.27	7.27	6.14	6.14	6.14
-2									
1988-1	4.58	4.58	4.58	7.23	7.23	7.23	6.60	6.60	6.60
-2									
1989-1	4.86	4.86	4.86	7.53	7.53	7.53	7.59	7.59	7.59
-2									
1990-1	5.24	5.24	5.24	7.98	7.98	7.98	7.20	7.20	7.20
-2									
1991-1	6.55	5.70	5.70	9.71	8.44	8.44	9.34	8.12	8.12
-2	7.06	6.01	6.01	10.46	8.90	8.90	10.13	8.62	8.62
1992-1	7.06	6.01	6.01	10.60	9.02	9.02	9.89	8.42	8.42
-2	7.18	6.11	6.11	10.78	9.17	9.17	10.05	8.56	8.56
1993-1	7.18	6.11	6.11	10.45	8.89	8.89	9.08	7.73	7.73
-2	6.85	5.83	5.83	9.97	8.49	8.49	9.01	7.67	7.67
1994-1	6.43	5.47	5.47	9.23	7.85	7.85	8.61	7.33	7.33
-2	6.42	5.46	5.46	9.21	7.83	7.83	8.12	6.91	6.91
1995-1	6.42	5.46	5.46	9.29	7.90	7.90	8.14	6.93	6.93
-2	6.03	5.13	5.13	8.73	7.43	7.43	7.15	6.08	6.08
% 85-1 95-1		2.33			1.02			-0.07	
% 90-1 95-1		0.83			-0.18			-0.76	
% 94-1 95-1		-0.18			0.71			-5.49	



ELEKTRIZITAET 10 GWH/JAHR (2500 KW 4000 H)  
 ELECTRICITY 10 GWH/YEAR (2500 KW 4000 H)  
 ELECTRICITE 10 GWH/AN (2500 KW 4000 H)

INDUSTRIEVERBRAUCHER  
 INDUSTRY CONSUMER  
 CONSOMMATEUR INDUSTRIEL

KKS , ECUS : PREISE PRO 100 KWH  
 PPS , ECUS : PRICES PER 100 KWH  
 SPA , ECUS : PRIX PAR 100 KWH

	NATIONALE WAERUNG NATIONAL CURRENCY MONNAIE NATIONALE			KKS PPS SPA			ECUS		
	STEUERN IMBEGR. WITH TAXES COMPRISES	OHNE MEHRWERT. V A T EXCL. HORS T V A	OHNE STEUERN TAXES EXCL. HORS TAXES	STEUERN IMBEGR. WITH TAXES COMPRISES	OHNE MEHRWERT. V A T EXCL. HORS T V A	OHNE STEUERN TAXES EXCL. HORS TAXES	STEUERN IMBEGR. WITH TAXES COMPRISES	OHNE MEHRWERT. V A T EXCL. HORS T V A	OHNE STEUERN TAXES EXCL. HORS TAXES
	BELGIQUE ( BFR )			NATIONAL					
1980-1	2.27	1.96	1.96	4.91	4.24	4.24	5.62	4.85	4.85
-2									
1985-1	3.59	3.07	3.07	8.13	6.96	6.96	8.06	6.90	6.90
-2									
1986-1	3.53	3.02	3.02	7.95	6.80	6.80	7.93	6.79	6.79
-2									
1987-1	3.21	2.74	2.74	7.24	6.18	6.18	7.49	6.39	6.39
-2									
1988-1	3.22	2.75	2.75	7.43	6.34	6.34	7.45	6.37	6.37
-2									
1989-1	3.17	2.71	2.71	7.35	6.29	6.29	7.26	6.21	6.21
-2									
1990-1	3.31	2.83	2.83	7.80	6.67	6.67	7.77	6.64	6.64
-2									
1991-1	3.22	2.75	2.75	7.74	6.61	6.61	7.63	6.51	6.51
-2	3.26	2.79	2.79	7.83	6.70	6.70	7.71	6.60	6.60
1992-1	3.23	2.76	2.76	7.90	6.75	6.75	7.69	6.57	6.57
-2	3.36	2.81	2.81	8.22	6.88	6.88	7.99	6.68	6.68
1993-1	3.37	2.82	2.82	8.03	6.72	6.72	8.36	7.00	7.00
-2	3.37	2.82	2.82	8.03	6.72	6.72	8.36	7.00	7.00
1994-1	3.35	2.78	2.78	8.22	6.82	6.82	8.30	6.89	6.89
-2	3.35	2.78	2.78	8.22	6.82	6.82	8.48	7.03	7.03
1995-1	3.47	2.88	2.88	8.62	7.15	7.15	8.86	7.35	7.35
-2	3.43	2.85	2.85	8.51	7.07	7.07	8.93	7.41	7.41
% 85-1 95-1		-0.64			0.28			0.64	
% 90-1 95-1		0.35			1.41			2.06	
% 94-1 95-1		3.60			4.86			6.73	
(1)	DANMARK ( DRE )			NATIONAL					
1980-1									
-2									
1985-1	46.44	35.27	35.27	4.57	3.47	3.47	5.84	4.44	4.44
-2									
1986-1	43.92	32.57	32.57	4.26	3.16	3.16	5.50	4.08	4.08
-2									
1987-1	36.71	24.23	24.23	3.49	2.30	2.30	4.69	3.09	3.09
-2									
1988-1	43.75	30.00	30.00	4.19	2.87	2.87	5.52	3.78	3.78
-2									
1989-1	51.61	36.44	36.44	4.98	3.52	3.52	6.40	4.52	4.52
-2									
1990-1	52.64	37.20	37.20	5.18	3.66	3.66	6.68	4.72	4.72
-2									
1991-1	51.01	35.86	35.86	5.23	3.68	3.68	6.47	4.55	4.55
-2	51.20	36.02	36.02	5.25	3.69	3.69	6.45	4.53	4.53
1992-1	50.71	33.97	33.97	5.13	3.43	3.43	6.41	4.29	4.29
-2	51.34	33.67	33.67	5.19	3.40	3.40	6.53	4.28	4.28
1993-1	54.95	37.56	32.56	5.69	3.89	3.37	7.27	4.97	4.31
-2	54.69	37.35	32.35	5.66	3.87	3.35	7.24	4.94	4.28
1994-1	55.76	37.61	32.61	6.05	4.08	3.54	7.39	4.99	4.32
-2	55.40	37.32	32.32	6.02	4.05	3.51	7.35	4.95	4.29
1995-1	55.36	36.69	31.69	5.87	3.89	3.36	7.39	4.90	4.23
-2	55.38	36.70	31.70	5.88	3.89	3.36	7.61	5.04	4.36
% 85-1 95-1		0.40			1.16			0.99	
% 90-1 95-1		-0.28			1.23			0.75	
% 94-1 95-1		-2.45			-4.68			-1.78	

(1) KOEBENHAVN BIS 1984-2 / KOEBENHAVN UNTIL 1984-2 / KOEBENHAVN JUSQU'EN 1984-2

ELEKTRIZITAET	10 GWH/JAHR	(2500 KW 4000 H)	INDUSTRIEVEPERAUCHER	KKS , ECUS : PREISE PRO 100 KWH
ELECTRICITY	10 GWH/YEAR	(2500 KW 4000 H)	INDUSTRY CONSUMER	PPS , ECUS : PRICES PER 100 KWH
ELECTRICITE	10 GWH/AN	(2500 KW 4000 H)	CONSOMMATEUR INDUSTRIEL	SPA , ECUS : PRIX PAR 100 KWH

	NATIONALE WAEHRUNG NATIONAL CURRENCY MONNAIE NATIONALE			KKS PPS SPA			ECUS		
	STEUERN INBEGR. WITH TAXES COMPRISES	OHNE MEHRWERT. V A T EXCL. HORS T V A	OHNE STEUERN TAXES EXCL. HORS TAXES	STEUERN INBEGR. WITH TAXES COMPRISES	OHNE MEHRWERT. V A T EXCL. HORS T V A	OHNE STEUERN TAXES EXCL. HORS TAXES	STEUERN INBEGR. WITH TAXES COMPRISES	OHNE MEHRWERT. V A T EXCL. HORS T V A	OHNE STEUERN TAXES EXCL. HORS TAXES
1 : JANUAR									
JANUARY									
JANVIER									
2 : JULI									
JULY									
JUILLET									
-----									
DEUTSCHLAND			( PF )	WEST GEBIET					
1980-1	13.21	11.69	11.10	4.64	4.10	3.89	5.31	4.70	4.46
-2									
1985-1	18.14	15.91	15.30	7.53	6.60	6.35	8.16	7.15	6.88
-2									
1986-1	19.56	17.16	16.55	8.12	7.12	6.87	8.98	7.88	7.60
-2									
1987-1	20.51	17.99	17.13	8.55	7.50	7.14	9.93	8.71	8.30
-2									
1988-1	21.07	18.48	17.13	9.00	7.90	7.32	10.20	8.95	8.29
-2									
1989-1	21.33	18.71	17.13	9.36	8.21	7.51	10.23	8.98	8.22
-2									
1990-1	21.26	18.65	17.13	9.45	8.29	7.61	10.45	9.17	8.42
-2									
1991-1	20.44	17.93	16.51	9.21	8.08	7.44	9.98	8.75	8.06
-2	20.44	17.93	16.51	9.21	8.08	7.44	9.95	8.73	8.04
1992-1	20.36	17.86	16.51	9.13	8.01	7.40	9.98	8.76	8.09
-2	20.36	17.86	16.51	9.13	8.01	7.40	9.97	8.74	8.08
1993-1	20.50	17.83	16.51	8.99	7.82	7.24	10.47	9.11	8.43
-2	20.50	17.83	16.51	8.99	7.82	7.24	10.51	9.14	8.46
1994-1	20.71	18.01	16.51	9.20	8.00	7.34	10.72	9.32	8.55
-2	20.42	17.75	16.27	9.08	7.89	7.23	10.65	9.25	8.48
1995-1	20.42	17.75	16.27	8.94	7.77	7.12	10.74	9.34	8.56
-2	20.42	17.75	16.27	8.94	7.77	7.12	10.93	9.50	8.71
-----									
% 85-1 95-1		1.10			1.64			2.70	
% 90-1 95-1		-0.98			-1.28			0.36	
% 94-1 95-1		-1.44			-2.91			0.13	
-----									
ELLADA			( DR )	ATHINAI					
1980-1	1.86	1.86	1.86	3.90	3.90	3.90	3.35	3.35	3.35
-2									
1985-1	7.75	7.75	7.75	8.91	8.91	8.91	8.55	8.55	8.55
-2									
1986-1	9.00	9.00	9.00	9.09	9.09	9.09	6.80	6.80	6.80
-2									
1987-1	12.20	10.34	10.34	11.04	9.36	9.36	8.14	6.90	6.90
-2									
1988-1	11.99	10.34	10.34	9.78	8.44	8.44	7.28	6.28	6.28
-2									
1989-1	12.72	10.96	10.96	9.71	8.36	8.36	7.35	6.33	6.33
-2									
1990-1	14.37	12.39	12.39	9.48	8.18	8.18	7.56	6.52	6.52
-2									
1991-1	16.37	13.88	13.88	9.56	8.11	8.11	7.55	6.40	6.40
-2	18.43	15.62	15.62	10.76	9.12	9.12	8.20	6.95	6.95
1992-1	19.22	16.29	16.29	10.46	8.86	8.86	8.17	6.92	6.92
-2	19.22	16.29	16.29	10.46	8.86	8.86	7.67	6.50	6.50
1993-1	19.22	16.29	16.29	9.46	8.01	8.01	7.34	6.22	6.22
-2	19.22	16.29	16.29	9.46	8.01	8.01	7.21	6.11	6.11
1994-1	19.22	16.29	16.29	7.59	6.43	6.43	6.90	5.85	5.85
-2	19.81	16.78	16.78	7.83	6.63	6.63	6.83	5.79	5.79
1995-1	19.81	16.78	16.78	8.56	7.25	7.25	6.70	5.67	5.67
-2	20.92	17.73	17.73	9.04	7.66	7.66	6.88	5.83	5.83
-----									
% 85-1 95-1		8.03			-2.04			-4.02	
% 90-1 95-1		6.25			-2.38			-2.74	
% 94-1 95-1		3.01			12.66			-3.02	

ELEKTRIZITAET 10 GWH/JAHR (2500 KW 4000 H)  
 ELECTRICITY 10 GWH/YEAR (2500 KW 4000 H)  
 ELECTRICITE 10 GWH/AN (2500 KW 4000 H)

INDUSTRIEVERBRAUCHER  
 INDUSTRY CONSUMER  
 CONSOMMATEUR INDUSTRIEL

KKS , ECUS : PREISE PRO 100 KWH  
 PPS , ECUS : PRICES PER 100 KWH  
 SPA , ECUS : PRIX PAR 100 KWH

	NATIONALE WAEHRUNG NATIONAL CURRENCY MONNAIE NATIONALE			KKS PPS SPA			ECUS		
	STEUERN INBEGR. WITH TAXES COMPRISES	OHNE MEHRWERT. V A T EXCL. HORS T V A	OHNE STEUERN TAXES EXCL. HORS TAXES	STEUERN INBEGR. WITH TAXES COMPRISES	OHNE MEHRWERT. V A T EXCL. HORS T V A	OHNE STEUERN TAXES EXCL. HORS TAXES	STEUERN INBEGR. WITH TAXES COMPRISES	OHNE MEHRWERT. V A T EXCL. HORS T V A	OHNE STEUERN TAXES EXCL. HORS TAXES
-----									
ESPANA ( PTA ) MADRID									
1980-1	2.74	2.74	2.57	3.42	3.42	3.20	2.87	2.87	2.69
-2									
1985-1	8.23	8.23	7.41	8.24	8.24	7.42	6.69	6.69	6.02
-2									
1986-1	9.03	8.06	8.06	8.41	7.50	7.50	6.63	5.92	5.92
-2									
1987-1	10.07	8.99	8.99	9.06	8.09	8.09	7.00	6.25	6.25
-2									
1988-1	10.45	9.33	9.33	9.28	8.29	8.29	7.45	6.65	6.65
-2									
1989-1	11.05	9.87	9.87	9.64	8.61	8.61	8.46	7.56	7.56
-2									
1990-1	11.49	10.26	10.26	9.77	8.72	8.72	8.71	7.78	7.78
-2									
1991-1	12.43	11.10	11.10	10.60	9.47	9.47	9.62	8.59	8.59
-2	12.43	11.10	11.10	10.60	9.47	9.47	9.66	8.62	8.62
1992-1	12.90	11.42	11.42	10.40	9.20	9.20	9.98	8.84	8.84
-2	12.90	11.42	11.42	10.40	9.20	9.20	9.92	8.78	8.78
1993-1	13.23	11.50	11.50	10.60	9.21	9.21	9.53	8.28	8.28
-2	13.23	11.50	11.50	10.60	9.21	9.21	8.64	7.51	7.51
1994-1	13.20	11.48	11.48	10.40	9.05	9.05	8.28	7.20	7.20
-2	13.20	11.48	11.48	10.40	9.05	9.05	8.34	7.26	7.26
1995-1	13.07	11.27	11.27	10.02	8.64	8.64	7.95	6.95	6.85
-2	13.07	11.27	11.27	10.02	8.64	8.64	8.12	7.00	7.00
% 85-1 95-1		3.19			0.48			0.24	
% 90-1 95-1		1.90			-0.18			-2.50	
% 94-1 95-1		-1.83			-4.44			-4.80	
-----									
FRANCE ( CENT. ) PARIS									
1980-1	27.92	23.74	23.74	4.34	3.69	3.69	4.79	4.07	4.07
-2									
1985-1	45.78	38.60	38.60	6.34	5.35	5.35	6.72	5.67	5.67
-2									
1986-1	46.80	39.46	39.46	6.35	5.35	5.35	7.00	5.91	5.91
-2									
1987-1	46.41	39.13	39.13	6.26	5.28	5.28	6.74	5.69	5.69
-2									
1988-1	45.80	38.62	38.62	6.24	5.26	5.26	6.57	5.54	5.54
-2									
1989-1	46.84	39.49	39.49	6.49	5.47	5.47	6.59	5.56	5.56
-2									
1990-1	47.83	40.33	40.33	6.72	5.66	5.66	6.91	5.82	5.82
-2									
1991-1	48.17	40.62	40.62	6.96	5.87	5.87	6.92	5.84	5.84
-2	49.61	41.83	41.83	7.17	6.04	6.04	7.12	6.00	6.00
1992-1	49.61	41.83	41.83	7.15	6.03	6.03	7.13	6.01	6.01
-2	50.28	42.40	42.40	7.24	6.11	6.11	7.30	6.15	6.15
1993-1	50.28	42.40	42.40	7.26	6.12	6.12	7.57	6.39	6.39
-2	50.85	42.88	42.88	7.34	6.19	6.19	7.65	6.45	6.45
1994-1	50.85	42.88	42.88	7.56	6.37	6.37	7.71	6.50	6.50
-2	50.70	42.75	42.75	7.53	6.35	6.35	7.71	6.50	6.50
1995-1	50.70	42.75	42.75	7.19	6.07	6.07	7.71	6.50	6.50
-2	50.36	42.46	42.46	7.15	6.02	6.02	7.75	6.53	6.53
% 85-1 95-1		1.03			1.27			1.38	
% 90-1 95-1		1.17			1.38			2.23	
% 94-1 95-1		-0.30			-4.80			0.05	

ELEKTRIZITAET 10 GWH/JAHR (2500 KW 4000 H)  
 ELECTRICITY 10 GWH/YEAR (2500 KW 4000 H)  
 ELECTRICITE 10 GWH/AN (2500 KW 4000 H)

INDUSTRIEVERBRAUCHER  
 INDUSTRY CONSUMER  
 CONSOMMATEUR INDUSTRIEL

KKS , ECUS : PREISE PRO 100 KWH  
 PPS , ECUS : PRICES PER 100 KWH  
 SPA , ECUS : PRIX PAR 100 KWH

	NATIONALE WAERHUNG NATIONAL CURRENCY /KWH MONNAIE NATIONALE			KKS PPS SPA			ECUS		
	STEUERN INBEGR.	OHNE MEHRWERT. V A T	OHNE STEUERN TAXES	STEUERN INBEGR.	OHNE MEHRWERT. V A T	OHNE STEUERN TAXES	STEUERN INBEGR.	OHNE MEHRWERT. V A T	OHNE STEUERN TAXES
1 : JANUAR	STEUERN	OHNE	OHNE	STEUERN	OHNE	OHNE	STEUERN	OHNE	OHNE
JANUARY	INBEGR.	MEHRWERT.	STEUERN	INBEGR.	MEHRWERT.	STEUERN	INBEGR.	MEHRWERT.	STEUERN
JANVIER	WITH	V A T	TAXES	WITH	V A T	TAXES	WITH	V A T	TAXES
2 : JULI	TAXES	EXCL.	EXCL.	TAXES	EXCL.	EXCL.	TAXES	EXCL.	EXCL.
JULY	TAXES	HORS	HORS	TAXES	HORS	HORS	TAXES	HORS	HORS
JUILLET	COMPRISES	T V A	TAXES	COMPRISES	T V A	TAXES	COMPRISES	T V A	TAXES
=====									
IRELAND ( PENCE )			DUBLIN						
1980-1	2.85	2.85	2.85	4.39	4.39	4.39	4.23	4.23	4.23
-2									
1985-1	5.93	5.93	5.93	7.57	7.57	7.57	8.31	8.31	8.31
-2									
1986-1	5.93	5.93	5.93	7.38	7.38	7.38	8.29	8.29	8.29
-2									
1987-1	4.93	4.93	4.93	6.14	6.14	6.14	6.38	6.38	6.38
-2									
1988-1	4.93	4.93	4.93	6.20	6.20	6.20	6.34	6.34	6.34
-2									
1989-1	4.92	4.69	4.69	6.23	5.93	5.93	6.32	6.02	6.02
-2									
1990-1	4.92	4.69	4.69	6.62	6.31	6.31	6.40	6.09	6.09
-2									
1991-1	5.16	4.69	4.69	7.28	6.62	6.62	6.72	6.11	6.11
-2	5.27	4.69	4.69	7.45	6.62	6.62	6.87	6.10	6.10
1992-1	5.27	4.69	4.69	7.64	6.79	6.79	6.88	6.12	6.12
-2	5.27	4.69	4.69	7.64	6.79	6.79	6.88	6.12	6.12
1993-1	5.27	4.69	4.69	7.36	6.54	6.54	7.11	6.32	6.32
-2	5.27	4.69	4.69	7.36	6.54	6.54	6.54	5.81	5.81
1994-1	5.27	4.69	4.69	7.86	6.99	6.99	6.78	6.03	6.03
-2	5.27	4.69	4.69	7.36	6.99	6.99	6.59	5.86	5.86
1995-1	5.27	4.69	4.69	7.39	6.57	6.57	6.62	5.88	5.88
-2	5.27	4.69	4.69	7.39	6.57	6.57	6.43	5.72	5.72
=====									
% 85-1 95-1		-2.33			-1.41			-3.39	
% 90-1 95-1		-			0.80			-0.70	
% 94-1 95-1		-			-6.01			-2.37	
=====									
(1)	ITALIA ( LIT )			NATIONAL					
1980-1									
-2									
1985-1									
-2									
1986-1									
-2									
1987-1									
-2									
1988-1									
-2									
1989-1									
-2									
1990-1									
-2									
1991-1									
-2									
1992-1									
-2									
1993-1									
-2									
1994-1	172	157	126	10.30	9.45	7.53	9.10	8.35	6.65
-2	172	157	126	10.30	9.45	7.53	8.93	8.19	6.53
1995-1	172	157	127	10.13	9.29	7.48	8.58	7.87	6.34
-2	177	161	131	10.47	9.52	7.70	8.16	7.42	6.00
=====									
% 85-1 95-1									
% 90-1 95-1									
% 94-1 95-1		-			-1.67			-5.66	

(1) SETT. E CENT. UND MER. E INS. BIS 1993-2 / SETT. E CENT. AND MER. E INS. UNTIL 1993-2 / SETT. E CENT. ET MER. E INS. JUSQU'EN 1993-2

ELEPTRIZITAET 10 GWH/JAHR (2500 KW 4000 H)  
 ELECTRICITY 10 GWH/YEAR (2500 KW 4000 H)  
 ELECTRICITE 10 GWH/AN (2500 KW 4000 H)

INDUSTRIEVERBRAUCHER  
 INDUSTRY CONSUMER  
 CONSOMMATEUR INDUSTRIEL

KKS , ECUS : PREISE PRO 100 KWH  
 PPS , ECUS : PRICES PER 100 KWH  
 SPA , ECUS : PRIX PAR 100 KWH

	NATIONALE WAERFUNG NATIONAL CURRENCY /KWH MONNAIE NATIONALE						KKS PPS SFA			ECUS		
	STEUERN INBEGR.	OHNE MEHRWERT.	OHNE STEUERN	STEUERN INBEGR.	OHNE MEHRWERT.	OHNE STEUERN	STEUERN INBEGR.	OHNE MEHRWERT.	OHNE STEUERN	STEUERN INBEGR.	OHNE MEHRWERT.	OHNE STEUERN
	WITH TAXES	V A T EXCL.	TAXES EXCL.	WITH TAXES	V A T EXCL.	TAXES EXCL.	WITH TAXES	V A T EXCL.	TAXES EXCL.	WITH TAXES	V A T EXCL.	TAXES EXCL.
1 : JANUAR JANUARY JANVIER												
2 : JULI JULY JUILLET												
	COMPRISES	T V A	TAXES	COMPRISES	T V A	TAXES	COMPRISES	T V A	TAXES	COMPRISES	T V A	TAXES
(1)	LUXEMBOURG ( LFR )			NATIONAL								
1980-1	1.51	1.44	1.44	3.40	3.24	3.24	3.74	3.56	3.56			
-2												
1985-1	2.92	2.75	2.75	6.53	6.15	6.15	6.56	6.18	6.18			
-2												
1986-1	2.69	2.54	2.54	6.11	5.77	5.77	6.04	5.71	5.71			
-2												
1987-1	2.76	2.60	2.60	6.23	5.87	5.87	6.44	6.07	6.07			
-2												
1988-1	2.82	2.66	2.66	6.46	6.09	6.09	6.53	6.16	6.16			
-2												
1989-1	2.57	2.42	2.42	5.96	5.61	5.61	5.89	5.54	5.54			
-2												
1990-1	2.57	2.42	2.42	6.01	5.67	5.67	6.03	5.69	5.69			
-2												
1991-1	2.37	2.24	2.24	5.65	5.33	5.33	5.61	5.30	5.30			
-2	2.40	2.27	2.27	5.73	5.41	5.41	5.69	5.36	5.36			
1992-1	2.40	2.26	2.26	5.70	5.37	5.37	5.70	5.38	5.38			
-2	2.41	2.28	2.28	5.74	5.41	5.41	5.74	5.41	5.41			
1993-1	2.43	2.29	2.29	5.81	5.48	5.48	6.02	5.68	5.68			
-2	2.45	2.31	2.31	5.86	5.53	5.53	6.07	5.73	5.73			
1994-1	2.45	2.31	2.31	5.86	5.53	5.53	6.07	5.72	5.72			
-2	2.43	2.29	2.29	5.82	5.49	5.49	6.15	5.80	5.80			
1995-1	2.44	2.30	2.30	5.65	5.33	5.33	6.22	5.86	5.86			
-2	2.44	2.30	2.30	5.65	5.33	5.33	6.34	5.98	5.98			
% 85-1 95-1		-1.78			-1.43		-0.52					
% 90-1 95-1		-1.07			-1.26		0.62					
% 94-1 95-1		-0.52			-3.64		2.49					
	NEDERLAND ( CENT )			ROTTERDAM								
1980-1	17.13	14.52	14.52	5.40	4.58	4.58	6.24	5.29	5.29			
-2												
1985-1	24.10	20.25	20.25	8.93	7.50	7.50	9.59	8.06	8.06			
-2												
1986-1	22.18	18.64	18.64	8.47	7.11	7.11	9.04	7.59	7.59			
-2												
1987-1	16.21	13.51	13.51	6.36	5.30	5.30	6.96	5.80	5.80			
-2												
1988-1	16.45	13.71	13.71	6.66	5.55	5.55	7.09	5.91	5.91			
-2												
1989-1	15.54	13.11	13.11	6.53	5.51	5.51	6.61	5.57	5.57			
-2												
1990-1	16.72	14.11	14.11	7.18	6.06	6.06	7.29	6.15	6.15			
-2												
1991-1	15.35	12.95	12.95	6.62	5.58	5.58	6.65	5.61	5.61			
-2	15.65	13.21	13.21	6.75	5.69	5.69	6.76	5.71	5.71			
1992-1	14.99	12.65	12.65	6.49	5.48	5.48	6.53	5.51	5.51			
-2	15.54	13.11	13.11	6.73	5.68	5.68	6.75	5.69	5.69			
1993-1	15.33	13.05	13.05	6.69	5.70	5.70	6.96	5.93	5.93			
-2	15.09	12.84	12.84	6.59	5.61	5.61	6.88	5.85	5.85			
1994-1	15.78	13.43	13.43	7.04	6.00	6.00	7.26	6.18	6.18			
-2	14.86	12.65	12.65	6.63	5.65	5.65	6.91	5.88	5.88			
1995-1	15.20	12.94	12.94	6.63	5.64	5.64	7.13	6.07	6.07			
-2	15.20	12.94	12.94	6.63	5.64	5.64	7.26	6.18	6.18			
% 85-1 95-1		-4.38			-2.81		-2.79					
% 90-1 95-1		-1.72			-1.40		-0.26					
% 94-1 95-1		-3.65			-5.89		-1.72					

(1) LEISTUNGSABSENKUNG : 50% / POWER REDUCTION : 50% / EFFACEMENT DE PUISSANCE : 50%

ELEKTRIZITÄT 10 GWH/JAHR (2500 KW 4000 H)  
 ELECTRICITY 10 GWH/YEAR (2500 KW 4000 H)  
 ELECTRICITE 10 GWH/AN (2500 KW 4000 H)

INDUSTRIEVERBRAUCHER  
 INDUSTRY CONSUMER  
 CONSOMMATEUR INDUSTRIEL

KKS , ECUS : PREISE PRO 100 KWH  
 PPS , ECUS : PRICES PER 100 KWH  
 SPA , ECUS : PRIX PAR 100 KWH

	NATIONALE WAERHUNG NATIONAL CURRENCY /KWH MONNAIE NATIONALE			KKS PPS SPA			ECUS		
	STEUERN INBEGR.	OHNE MEHRWERT.	OHNE STEUERN	STEUERN INBEGR.	OHNE MEHRWERT.	OHNE STEUERN	STEUERN INBEGR.	OHNE MEHRWERT.	OHNE STEUERN
1 : JANUAR JANUARY JANVIER	WITH V A T	EXCL. HORS	EXCL. HORS	WITH V A T	EXCL. HORS	EXCL. HORS	WITH V A T	EXCL. HORS	EXCL. HORS
2 : JULI JULY JUILLET	TAXES COMPRISES	TAXES T V A	TAXES TAXES	TAXES COMPRISES	TAXES T V A	TAXES TAXES	TAXES COMPRISES	TAXES T V A	TAXES TAXES
OESTERREICH ( OS )			OBER/TIR/WIE						
1980-1									
-2									
1985-1									
-2									
1986-1									
-2									
1987-1									
-2									
1988-1									
-2									
1989-1									
-2									
1990-1									
-2									
1991-1									
-2									
1992-1									
-2									
1993-1									
-2									
1994-1									
-2									
1995-1	1.24	1.03	1.03	8.13	6.76	6.76	9.27	7.70	7.70
-2	1.24	1.03	1.03	8.13	6.76	6.76	9.44	7.84	7.84
% 85-1 95-1									
% 90-1 95-1									
% 94-1 95-1									
PORTUGAL ( ESC )			LISBOA						
1980-1	1.91	1.91	1.91	5.31	5.31	5.31	2.66	2.66	2.66
-2									
1985-1	9.25	9.25	9.25	13.25	13.25	13.25	7.66	7.66	7.66
-2									
1986-1	11.39	10.55	10.55	14.00	12.96	12.96	8.11	7.51	7.51
-2									
1987-1	12.42	11.50	11.50	14.08	13.03	13.03	7.84	7.26	7.26
-2									
1988-1	12.84	11.89	11.89	13.68	12.66	12.66	7.60	7.04	7.04
-2									
1989-1	12.84	11.89	11.89	12.91	11.95	11.95	7.51	6.96	6.96
-2									
1990-1	13.55	12.55	12.55	12.14	11.24	11.24	7.56	7.00	7.00
-2									
1991-1	15.28	14.15	14.15	13.98	12.11	12.11	8.37	7.75	7.75
-2	17.25	15.97	15.97	14.77	13.67	13.67	9.73	9.01	9.01
1992-1	17.25	15.97	15.97	13.80	12.78	12.78	9.76	9.04	9.04
-2	17.69	16.84	16.84	14.15	13.47	13.47	10.22	9.73	9.73
1993-1	17.69	16.84	16.84	12.81	12.19	12.19	10.03	9.55	9.55
-2	17.69	16.84	16.84	12.81	12.19	12.19	9.29	8.84	8.84
1994-1	17.44	16.61	16.61	11.56	11.01	11.01	8.89	8.47	8.47
-2	17.44	16.61	16.61	11.56	11.01	11.01	8.86	8.44	8.44
1995-1	16.46	15.68	15.68	12.35	11.76	11.76	8.38	7.98	7.98
-2	16.46	15.68	15.68	12.35	11.76	11.76	8.38	7.98	7.98
% 85-1 95-1		5.42			-1.19			0.42	
% 90-1 95-1		4.56			0.91			2.66	
% 94-1 95-1		-5.60			6.79			-5.78	

ELEKTRIZITAET 10 GWH/JAHR (2500 KW 4000 H)  
 ELECTRICITY 10 GWH/YEAR (2500 KW 4000 H)  
 ELECTRICITE 10 GWH/AN (2500 KW 4000 H)

INDUSTRIEVERBRAUCHER  
 INDUSTRY CONSUMER  
 CONSOMMATEUR INDUSTRIEL

KKS , ECUS : PREISE PRO 100 KWH  
 PPS , ECUS : PRICES PER 100 KWH  
 SPA , ECUS : PRIX PAR 100 KWH

		NATIONALE WAERHUNG NATIONAL CURRENCY MONNAIE NATIONALE			KKS PPS SPA			ECUS		
1 : JANUAR	STEUERN	OHNE	OHNE	STEUERN	OHNE	OHNE	STEUERN	OHNE	OHNE	
JANUARY	INBEGR.	MEHRWERT.	STEUERN	INBEGR.	MEHRWERT.	STEUERN	INBEGR.	MEHRWERT.	STEUERN	
JANVIER	WITH	V A T	TAXES	WITH	V A T	TAXES	WITH	V A T	TAXES	
2 : JULI	TAXES	EXCL.	EXCL.	TAXES	EXCL.	EXCL.	TAXES	EXCL.	EXCL.	
JULY	TAXES	HORS	HORS	TAXES	HORS	HORS	TAXES	HORS	HORS	
JUILLET	COMPRISES	T V A	TAXES	COMPRISES	T V A	TAXES	COMPRISES	T V A	TAXES	
		SUOMI/FINL. ( CFM )			NATIONAL					
1980-1										
-2										
1985-1										
-2										
1986-1										
-2										
1987-1										
-2										
1988-1										
-2										
1989-1										
-2										
1990-1										
-2										
1991-1										
-2										
1992-1										
-2										
1993-1										
-2										
1994-1										
-2										
1995-1	31.90	26.10	26.10	4.80	3.93	3.93	5.43	4.44	4.44	
-2	31.50	25.80	25.80	4.74	3.88	3.88	5.52	4.52	4.52	
% 85-1 95-1										
% 90-1 95-1										
% 94-1 95-1										
		SVERIGE ( SKR )			NATIONAL					
1980-1										
-2										
1985-1										
-2										
1986-1										
-2										
1987-1										
-2										
1988-1										
-2										
1989-1										
-2										
1990-1										
-2										
1991-1										
-2										
1992-1										
-2										
1993-1										
-2										
1994-1										
-2										
1995-1										
-2										
% 85-1 95-1										
% 90-1 95-1										
% 94-1 95-1										

ELEKTRIZITAET 10 GWH/JAHR (2500 KW 4000 H)  
 ELECTRICITY 10 GWH/YEAR (2500 KW 4000 H)  
 ELECTRICITE 10 GWH/AN (2500 KW 4000 H)

INDUSTRIE/VERBRAUCHER  
 INDUSTRY CONSUMER  
 CONSOMMATEUR INDUSTRIEL

KKS , ECUS : PREISE PRO 100 KWH  
 PPS , ECUS : PRICES PER 100 KWH  
 SPA , ECUS : PRIX PAR 100 KWH

	NATIONALE WAERUNG NATIONAL CURRENCY /KWH MONNAIE NATIONALE			KKS PPS SPA			ECUS		
	STEUERN INBEGR. WITH COMPRISES	OHNE MEHRWERT. V A T EXCL. T V A	OHNE STEUERN TAXES EXCL. TAXES	STEUERN INBEGR. WITH COMPRISES	OHNE MEHRWERT. V A T EXCL. T V A	OHNE STEUERN TAXES EXCL. TAXES	STEUERN INBEGR. WITH COMPRISES	OHNE MEHRWERT. V A T EXCL. T V A	OHNE STEUERN TAXES EXCL. TAXES
1 : JANUAR JANUARY JANVIER									
2 : JULI JULY JUILLET									
=====									
	UTD. KINGDOM ( PENCE )			LEEDS					
1980-1	2.56	2.56	2.56	4.25	4.25	4.25	4.02	4.02	4.02
-2									
1985-1	3.87	3.87	3.87	6.37	6.37	6.37	6.21	6.21	6.21
-2									
1986-1	4.02	4.02	4.02	6.62	6.62	6.62	6.42	6.42	6.42
-2									
1987-1	4.01	4.01	4.01	6.44	6.44	6.44	5.43	5.43	5.43
-2									
1988-1	4.06	4.06	4.06	6.40	6.40	6.40	5.85	5.85	5.85
-2									
1989-1	4.30	4.30	4.30	6.65	6.65	6.65	6.70	6.70	6.70
-2									
1990-1	4.63	4.63	4.63	7.05	7.05	7.05	6.36	6.36	6.36
-2									
1991-1	5.77	5.02	5.02	8.55	7.44	7.44	8.23	7.15	7.15
-2	4.90	4.10	4.10	7.26	6.07	6.07	7.03	5.88	5.88
1992-1	4.90	4.20	4.20	7.36	6.31	6.31	6.86	5.88	5.88
-2	5.26	4.48	4.48	7.90	6.73	6.73	7.37	6.27	6.27
1993-1	5.28	4.49	4.49	7.69	6.54	6.54	6.68	5.68	5.68
-2	5.35	4.55	4.55	7.79	6.62	6.62	7.04	5.98	5.98
1994-1	5.44	4.63	4.63	7.80	6.64	6.64	7.29	6.20	6.20
-2									
1995-1	4.81	4.09	4.09	6.96	5.92	5.92	6.10	5.19	5.19
-2									
=====									
%s 85-1 95-1		0.57			-0.73			-1.79	
%p 90-1 95-1		-2.45			-3.42			-3.98	
% 94-1 95-1		-11.66			-10.87			-16.36	



ELEKTRIZITAET 24 GWH/JAHR (4000 KW 6000 H)  
 ELECTRICITY 24 GWH/YEAR (4000 KW 6000 H)  
 ELECTRICITE 24 GWH/AN (4000 KW 6000 H)

INDUSTRIEVERBRAUCHER  
 INDUSTRY CONSUMER  
 CONSOMMATEUR INDUSTRIEL

KKS , ECUS : PREISE PRO 100 KWH  
 PPS , ECUS : PRICES PER 100 KWH  
 SPA , ECUS : PRIX PAR 100 KWH

	NATIONALE WAERUNG NATIONAL CURRENCY MONNAIE NATIONALE			KKS PPS SPA			ECUS		
	STEUERN INBEGR. WITH	OHNE MEHRWERT. V A T	OHNE STEUERN TAXES	STEUERN INBEGR. WITH	OHNE MEHRWERT. V A T	OHNE STEUERN TAXES	STEUERN INBEGR. WITH	OHNE MEHRWERT. V A T	OHNE STEUERN TAXES
1 : JANUAR JANUARY JANVIER	TAXES	EXCL. HORS	EXCL. HORS	TAXES	EXCL. HORS	EXCL. HORS	TAXES	EXCL. HORS	EXCL. HORS
2 : JULI JULY JUILLET	COMPRISES	T V A	TAXES	COMPRISES	T V A	TAXES	COMPRISES	T V A	TAXES
BELGIQUE ( BFR )			NATIONAL						
1980-1	1.89	1.63	1.63	4.09	3.52	3.52	4.68	4.03	4.03
-2									
1985-1	3.08	2.64	2.64	6.98	5.98	5.98	6.92	5.93	5.93
-2									
1986-1	3.05	2.61	2.61	6.87	5.88	5.88	6.85	5.86	5.86
-2									
1987-1	2.80	2.39	2.39	6.31	5.39	5.39	6.53	5.58	5.58
-2									
1988-1	2.78	2.38	2.38	6.41	5.49	5.49	6.44	5.51	5.51
-2									
1989-1	2.74	2.34	2.34	6.36	5.43	5.43	6.28	5.36	5.36
-2									
1990-1	2.87	2.45	2.45	6.76	5.77	5.77	6.73	5.75	5.75
-2									
1991-1	2.73	2.33	2.33	6.56	5.60	5.60	6.47	5.52	5.52
-2	2.75	2.35	2.35	6.61	5.65	5.65	6.50	5.56	5.56
1992-1	2.67	2.28	2.28	6.53	5.58	5.58	6.36	5.43	5.43
-2	2.77	2.32	2.32	6.78	5.68	5.68	6.58	5.51	5.51
1993-1	2.78	2.33	2.33	6.62	5.55	5.55	6.90	5.78	5.78
-2	2.78	2.33	2.33	6.62	5.55	5.55	6.90	5.78	5.78
1994-1	2.75	2.28	2.28	6.75	5.59	5.59	6.81	5.65	5.65
-2	2.75	2.28	2.28	6.75	5.59	5.59	6.96	5.77	5.77
1995-1	2.84	2.36	2.36	7.05	5.86	5.86	7.25	6.03	6.03
-2	2.81	2.33	2.33	6.96	5.78	5.78	7.30	6.06	6.06
% 85-1 95-1		-1.12			-0.21			0.16	
% 90-1 95-1		-0.75			0.30			0.95	
% 94-1 95-1		3.51			4.78			6.64	
(1) DANMARK ( DRE )			NATIONAL						
1980-1									
-2									
1985-1	41.16	30.94	30.94	4.05	3.04	3.04	5.18	3.89	3.89
-2									
1986-1	39.04	28.57	28.57	3.79	2.77	2.77	4.89	3.58	3.58
-2									
1987-1	33.08	21.25	21.25	3.14	2.02	2.02	4.23	2.71	2.71
-2									
1988-1	39.25	26.31	26.31	3.76	2.52	2.52	4.95	3.32	3.32
-2									
1989-1	47.67	33.21	33.21	4.60	3.21	3.21	5.91	4.12	4.12
-2									
1990-1	49.29	34.45	34.45	4.85	3.39	3.39	6.25	4.37	4.37
-2									
1991-1	48.65	33.93	33.93	4.99	3.48	3.48	6.17	4.30	4.30
-2	48.85	34.09	34.09	5.01	3.50	3.50	6.15	4.29	4.29
1992-1	48.25	32.00	32.00	4.88	3.24	3.24	6.09	4.04	4.04
-2	49.35	32.08	32.08	4.99	3.24	3.24	6.28	4.08	4.08
1993-1	52.08	35.26	30.26	5.39	3.65	3.13	6.89	4.67	4.00
-2	51.91	35.13	30.13	5.37	3.64	3.12	6.87	4.65	3.99
1994-1	52.66	35.13	30.13	5.72	3.81	3.27	6.98	4.66	4.00
-2	52.66	35.13	30.13	5.72	3.81	3.27	6.99	4.66	4.00
1995-1	53.61	35.29	30.29	5.69	3.74	3.21	7.16	4.71	4.04
-2	53.61	35.29	30.29	5.69	3.74	3.21	7.37	4.85	4.16
% 85-1 95-1		1.32			2.10			1.93	
% 90-1 95-1		0.48			2.00			1.52	
% 94-1 95-1		0.46			-1.85			1.14	

(1) KØBENHAVN BIS 1984-2 / KOEBENHAVN UNTIL 1984-2 / KOEBENHAVN JUSQU'EN 1984-2

ELEKTRIZITÄT 24 GWH/JAHR (4000 KW 6000 H)  
 ELECTRICITY 24 GWH/YEAR (4000 KW 6000 H)  
 ELECTRICITE 24 GWH/AN (4000 KW 6000 H)

INDUSTRIEVERBRAUCHER  
 INDUSTRY CONSUMER  
 CONSOMMATEUR INDUSTRIEL

KKS , ECUS : PREISE PRO 100 KWH  
 PPS , ECUS : PRICES PER 100 KWH  
 SPA , ECUS : PRIX PAR 100 KWH

	NATIONALE WÄHRUNG NATIONAL CURRENCY MONNAIE NATIONALE			KKS PPS SPA			ECUS		
	STEUERN INBEGR. WITH TAXES COMPRISES	OHNE MEHRWERT. V A T EXCL. HORS T V A	OHNE STEUERN TAXES EXCL. HORS TAXES	STEUERN INBEGR. WITH TAXES COMPRISES	OHNE MEHRWERT. V A T EXCL. HORS T V A	OHNE STEUERN TAXES EXCL. HORS TAXES	STEUERN INBEGR. WITH TAXES COMPRISES	OHNE MEHRWERT. V A T EXCL. HORS T V A	OHNE STEUERN TAXES EXCL. HORS TAXES
1 : JANUAR JANUARY JANVIER									
2 : JULI JULY JUILLET									
=====									
DEUTSCHLAND ( PF ) WEST GEBIET									
1980-1	10.14	8.98	8.53	3.56	3.15	2.99	4.07	3.61	3.43
-2									
1985-1	14.14	12.41	11.93	5.87	5.15	4.95	6.36	5.58	5.36
-2									
1986-1	15.24	13.57	12.89	6.32	5.63	5.35	7.00	6.23	5.92
-2									
1987-1	15.97	14.01	13.34	6.65	5.84	5.56	7.74	6.79	6.46
-2									
1988-1	16.40	14.39	13.34	7.01	6.15	5.70	7.94	6.97	6.46
-2									
1989-1	16.61	14.57	13.34	7.29	6.39	5.85	7.97	6.99	6.40
-2									
1990-1	16.56	14.53	13.34	7.36	6.46	5.93	8.14	7.14	6.56
-2									
1991-1	15.81	13.87	12.77	7.12	6.25	5.75	7.72	6.77	6.23
-2	15.81	13.86	12.77	7.12	6.24	5.75	7.70	6.75	6.22
1992-1	15.74	13.81	12.77	7.06	6.19	5.73	7.72	6.77	6.26
-2	15.75	13.81	12.77	7.06	6.19	5.73	7.71	6.76	6.25
1993-1	15.86	13.79	12.77	6.96	6.05	5.60	8.10	7.04	6.52
-2	15.86	13.79	12.77	6.96	6.05	5.60	8.13	7.07	6.55
1994-1	16.02	13.93	12.77	7.12	6.19	5.68	8.29	7.21	6.61
-2	15.80	13.74	12.59	7.02	6.11	5.60	8.24	7.16	6.56
1995-1	15.80	13.74	12.59	6.92	6.02	5.51	8.31	7.23	6.62
-2	15.80	13.74	12.59	6.92	6.02	5.51	8.46	7.36	6.74
=====									
% 85-1 95-1	1.02			1.57			2.62		
% 90-1 95-1	-1.11			-1.41			0.23		
% 94-1 95-1	-1.36			-2.83			0.21		
=====									
ELLADA ( DR ) ATHINAI									
1980-1	1.73	1.73	1.73	3.63	3.63	3.63	3.11	3.11	3.11
-2									
1985-1	6.57	6.57	6.57	7.56	7.56	7.56	7.25	7.25	7.25
-2									
1986-1	7.62	7.62	7.62	7.70	7.70	7.70	5.75	5.75	5.75
-2									
1987-1	10.33	8.76	8.76	9.35	7.93	7.93	6.89	5.84	5.84
-2									
1988-1	10.16	8.76	8.76	8.29	7.15	7.15	6.17	5.32	5.32
-2									
1989-1	10.77	9.28	9.28	8.22	7.08	7.08	6.23	5.36	5.36
-2									
1990-1	12.17	10.49	10.49	8.03	6.92	6.92	6.40	5.52	5.52
-2									
1991-1	13.87	11.75	11.75	8.10	6.86	6.86	6.39	5.42	5.42
-2	15.46	13.10	13.10	9.03	7.65	7.65	6.88	5.83	5.83
1992-1	16.33	13.84	13.84	8.88	7.53	7.53	6.94	5.88	5.88
-2	16.33	13.84	13.84	8.88	7.53	7.53	6.52	5.52	5.52
1993-1	16.33	13.84	13.84	8.63	6.81	6.81	6.24	5.29	5.29
-2	16.33	13.84	13.84	8.03	6.81	6.81	6.12	5.19	5.19
1994-1	16.33	13.84	13.84	6.45	5.47	5.47	5.86	4.97	4.97
-2	16.83	14.26	14.26	6.65	5.63	5.63	5.81	4.92	4.92
1995-1	16.83	14.26	14.26	7.27	6.16	6.16	5.69	4.82	4.82
-2	17.77	15.06	15.06	7.68	6.51	6.51	5.85	4.95	4.95
=====									
% 85-1 95-1	8.06			-2.02			-4.00		
% 90-1 95-1	6.33			-2.31			-2.67		
% 94-1 95-1	3.03			12.69			-2.99		

ELEKTRIZITAET 24 GWH/JAHR (4000 KW 6000 H)  
 ELECTRICITY 24 GWH/YEAR (4000 KW 6000 H)  
 ELECTRICITE 24 GWH/AN (4000 KW 6000 H)

INDUSTRIEVEPBRUCHER  
 INDUSTRY CONSUMER  
 CONSOMMATEUR INDUSTRIEL

KKS , ECUS : PREISE PRO 100 KWH  
 PPS , ECUS : PRICES PER 100 KWH  
 SPA , ECUS : PRIX PAR 100 KWH

	NATIONALE WAERUNG NATIONAL CURRENCY MONNAIE NATIONALE			KKS PPS SPA			ECUS				
	STEUERN INBEGR.	OHNE MEHRWERT.	OHNE STEUERN	STEUERN INBEGR.	OHNE MEHRWERT.	OHNE STEUERN	STEUERN INBEGR.	OHNE MEHRWERT.	OHNE STEUERN		
	WITH TAXES	V A T EXCL.	TAXES EXCL.	WITH TAXES	V A T EXCL.	TAXES EXCL.	WITH TAXES	V A T EXCL.	TAXES EXCL.		
1 : JANUAR JANUARY JANVIER											
2 : JULI JULY JUILLET											
	COMPRISES	T V A	TAXES	COMPRISES	T V A	TAXES	COMPRISES	T V A	TAXES		
ESPANA ( PTA )			MADRID								
1980-1	2.59	2.59	2.43	3.23	3.23	3.03	2.71	2.71	2.55		
-2											
1985-1	7.46	7.46	6.69	7.47	7.47	6.70	6.07	6.07	5.44		
-2											
1986-1	8.23	7.35	7.35	7.66	6.84	6.84	6.04	5.39	5.39		
-2											
1987-1	9.18	8.20	8.20	8.26	7.38	7.38	6.38	5.70	5.70		
-2											
1988-1	9.53	8.51	8.51	8.46	7.56	7.56	6.79	6.07	6.07		
-2											
1989-1	10.07	8.99	8.99	8.78	7.84	7.84	7.71	6.89	6.89		
-2											
1990-1	10.46	9.34	9.34	8.89	7.94	7.94	7.93	7.08	7.08		
-2											
1991-1	11.19	9.99	9.99	9.55	8.52	8.52	8.66	7.73	7.73		
-2	11.19	9.99	9.99	9.55	8.52	8.52	8.69	7.76	7.76		
1992-1	11.61	10.27	10.27	9.36	8.28	8.28	8.99	7.95	7.95		
-2	11.61	10.27	10.27	9.36	8.28	8.28	8.93	7.90	7.90		
1993-1	11.90	10.35	10.35	9.53	8.29	8.29	8.57	7.45	7.45		
-2	11.90	10.35	10.35	9.53	8.29	8.29	7.77	6.76	6.76		
1994-1	11.88	10.33	10.33	9.36	8.14	8.14	7.45	6.48	6.48		
-2	11.88	10.33	10.33	9.36	8.14	8.14	7.51	6.53	6.53		
1995-1	11.76	10.14	10.14	9.02	7.78	7.78	7.15	6.17	6.17		
-2	11.76	10.14	10.14	9.02	7.78	7.78	7.30	6.30	6.30		
% 85-1 95-1		3.12			0.41			0.16			
% 90-1 95-1		1.66			-0.41			-2.73			
% 94-1 95-1		-1.84			-4.45			-4.81			
FRANCE ( CENT. )			PARIS								
1980-1	23.96	20.37	20.37	3.72	3.16	3.16	4.11	3.49	3.49		
-2											
1985-1	33.07	32.10	32.10	5.27	4.45	4.45	5.59	4.71	4.71		
-2											
1986-1	39.32	33.15	33.15	5.34	4.50	4.50	5.89	4.96	4.96		
-2											
1987-1	38.92	32.82	32.82	5.25	4.43	4.43	5.66	4.77	4.77		
-2											
1988-1	38.55	32.50	32.50	5.25	4.43	4.43	5.53	4.66	4.66		
-2											
1989-1	39.46	33.27	33.27	5.47	4.61	4.61	5.55	4.68	4.68		
-2											
1990-1	40.75	34.36	34.36	5.72	4.83	4.83	5.89	4.96	4.96		
-2											
1991-1	41.16	34.71	34.71	5.95	5.02	5.02	5.91	4.99	4.99		
-2	42.58	35.91	35.91	6.15	5.19	5.19	6.11	5.15	5.15		
1992-1	42.59	35.91	35.91	6.14	5.17	5.17	6.12	5.16	5.16		
-2	43.37	36.57	36.57	6.25	5.27	5.27	6.29	5.31	5.31		
1993-1	43.37	36.57	36.57	6.26	5.28	5.28	6.53	5.51	5.51		
-2	43.86	36.98	36.98	6.33	5.34	5.34	6.60	5.57	5.57		
1994-1	43.86	36.98	36.98	6.52	5.49	5.49	6.65	5.61	5.61		
-2	43.73	36.88	36.88	6.50	5.48	5.48	6.65	5.61	5.61		
1995-1	43.73	36.88	36.88	6.20	5.23	5.23	6.65	5.61	5.61		
-2	43.44	36.63	36.63	6.16	5.20	5.20	6.68	5.64	5.64		
% 85-1 95-1		1.40			1.64			1.75			
% 90-1 95-1		1.43			1.63			2.48			
% 94-1 95-1		-0.27			-4.78			0.08			

ELEKTRIZITAET 24 GWH/JAHR (4000 KW 6000 H)  
 ELECTRICITY 24 GWH/YEAR (4000 KW 6000 H)  
 ELECTRICITE 24 GWH/AN (4000 KW 6000 H)

INDUSTRIEVERBRAUCHER  
 INDUSTRY CONSUMER  
 CONSOMMATEUR INDUSTRIEL

KKS , ECUS : PREISE PFD 100 KWH  
 PPS , ECUS : PRICES PER 100 KWH  
 SPA , ECUS : PRIX PAR 100 KWH

	NATIONALE WAERHUNG NATIONAL CURRENCY MONNAIE NATIONALE			/KWH	KKS PPS SPA			ECUS			
	STEUERN INBEGR. WITH TAXES COMPRISES	OHNE MEHRWERT. V A T EXCL. HORS T V A	OHNE STEUERN TAXES EXCL. HORS TAXES		STEUERN INBEGR. WITH TAXES COMPRISES	OHNE MEHRWERT. V A T EXCL. HORS T V A	OHNE STEUERN TAXES EXCL. HORS TAXES	STEUERN INBEGR. WITH TAXES COMPRISES	OHNE MEHRWERT. V A T EXCL. HORS T V A	OHNE STEUERN TAXES EXCL. HORS TAXES	
1 : JANUAR JANUARY JANVIER											
2 : JULI JULY JUILLET											
-----											
IRELAND ( PENCE )				DUBLIN							
1980-1	2.59	2.59	2.59	4.00	4.00	4.00	3.85	3.85	3.85		
-2											
1985-1	5.36	5.36	5.36	6.84	6.84	6.84	7.51	7.51	7.51		
-2											
1986-1	5.36	5.36	5.36	6.67	6.67	6.67	7.49	7.49	7.49		
-2											
1987-1	4.23	4.23	4.23	5.26	5.26	5.26	5.47	5.47	5.47		
-2											
1988-1	4.23	4.23	4.23	5.32	5.32	5.32	5.44	5.44	5.44		
-2											
1989-1	4.24	4.03	4.03	5.36	5.11	5.11	5.44	5.18	5.18		
-2											
1990-1	4.24	4.03	4.03	5.70	5.43	5.43	5.51	5.24	5.24		
-2											
1991-1	4.44	4.03	4.03	6.27	5.70	5.70	5.78	5.25	5.25		
-2	4.54	4.03	4.03	6.41	5.70	5.70	5.91	5.25	5.25		
1992-1	4.54	4.03	4.03	6.58	5.85	5.85	5.92	5.27	5.27		
-2	4.54	4.03	4.03	6.58	5.85	5.85	5.92	5.26	5.26		
1993-1	4.54	4.03	4.03	6.33	5.63	5.63	6.12	5.44	5.44		
-2	4.54	4.03	4.03	6.33	5.63	5.63	5.63	5.00	5.00		
1994-1	4.54	4.03	4.03	6.76	6.01	6.01	5.83	5.18	5.18		
-2	4.54	4.03	4.03	6.76	6.01	6.01	5.67	5.04	5.04		
1995-1	4.54	4.03	4.03	6.36	5.65	5.65	5.69	5.06	5.06		
-2	4.54	4.03	4.03	6.36	5.65	5.65	5.54	4.92	4.92		
% 85-1 95-1		-2.80			-1.89			-3.86			
% 90-1 95-1		-			0.80			-0.70			
% 94-1 95-1		-			-6.01			-2.37			
-----											
(1)	ITALIA ( LIT )			NATIONAL							
1980-1											
-2											
1985-1											
-2											
1986-1											
-2											
1987-1											
-2											
1988-1											
-2											
1989-1											
-2											
1990-1											
-2											
1991-1											
-2											
1992-1											
-2											
1993-1											
-2											
1994-1	131	120	98	7.84	7.19	5.89	6.93	6.35	5.20		
-2	131	120	98	7.84	7.19	5.89	6.80	6.23	5.10		
1995-1	136	125	103	8.02	7.36	6.09	6.80	6.24	5.16		
-2	141	129	107	8.34	7.58	6.31	6.50	5.91	4.92		
% 85-1 95-1											
% 90-1 95-1											
% 94-1 95-1		4.05			2.31			-1.84			

(1) SETT. E CENT. UND MER. E INS. BIS 1993-2 / SETT. E CENT. AND MER. E INS. UNTIL 1993-2 / SETT. E CENT. ET MER. E INS. JUSQU'EN 1993-2

ELEKTRIZITAET 24 GWH/JAHR (4000 KW 6000 H)  
 ELECTRICITY 24 GWH/YEAR (4000 KW 6000 H)  
 ELECTRICITE 24 GWH/AN (4000 KW 6000 H)

INDUSTRIEVERBRAUCHER  
 INDUSTRY CONSUMER  
 CONSOMMATEUR INDUSTRIEL

KKS , ECUS : PREISE PRO 100 KWH  
 PPS , ECUS : PRICES PER 100 KWH  
 SPA , ECUS : PRIX PAR 100 KWH

	NATIONALE WAERHUNG NATIONAL CURRENCY MONNAIE NATIONALE			KKS PPS SPA			ECUS		
	STUEERN INBEGR. WITH TAXES COMPRISES	OHNE MEHRWERT. V A T EXCL. HORS T V A	OHNE STUEERN TAXES EXCL. HORS TAXES	STUEERN INBEGR. WITH TAXES COMPRISES	OHNE MEHRWERT. V A T EXCL. HORS T V A	OHNE STUEERN TAXES EXCL. HORS TAXES	STUEERN INBEGR. WITH TAXES COMPRISES	OHNE MEHRWERT. V A T EXCL. HORS T V A	OHNE STUEERN TAXES EXCL. HORS TAXES
(1)	LUXEMBOURG ( LFR )			NATIONAL					
1980-1	1.61	1.53	1.53	3.62	3.44	3.44	3.98	3.79	3.79
-2									
1985-1	2.39	2.25	2.25	5.35	5.03	5.03	5.37	5.05	5.05
-2									
1986-1	2.23	2.10	2.10	5.07	4.77	4.77	5.01	4.72	4.72
-2									
1987-1	2.29	2.16	2.16	5.17	4.87	4.87	5.34	5.04	5.04
-2									
1988-1	2.34	2.21	2.21	5.36	5.06	5.06	5.42	5.12	5.12
-2									
1989-1	2.16	2.04	2.04	5.01	4.73	4.73	4.95	4.67	4.67
-2									
1990-1	2.18	2.06	2.06	5.11	4.82	4.82	5.12	4.83	4.83
-2									
1991-1	2.01	1.90	1.90	4.79	4.52	4.52	4.76	4.49	4.49
-2	1.98	1.87	1.87	4.72	4.45	4.45	4.68	4.42	4.42
1992-1	1.97	1.86	1.86	4.69	4.43	4.43	4.70	4.43	4.43
-2	1.99	1.88	1.88	4.73	4.46	4.46	4.73	4.46	4.46
1993-1	2.00	1.89	1.89	4.79	4.52	4.52	4.96	4.68	4.68
-2	2.02	1.90	1.90	4.83	4.55	4.55	5.00	4.72	4.72
1994-1	2.02	1.90	1.90	4.83	4.56	4.56	5.00	4.72	4.72
-2	2.00	1.89	1.89	4.80	4.53	4.53	5.07	4.78	4.78
1995-1	2.01	1.89	1.89	4.65	4.39	4.39	5.12	4.83	4.83
-2	2.01	1.89	1.89	4.65	4.39	4.39	5.22	4.93	4.93
% 55-1 95-1		-1.71			-1.36			-0.45	
% 90-1 95-1		-1.68			-1.86			-	
% 94-1 95-1		-0.53			-3.64			2.49	
	NEDERLAND ( CENT )			ROTTERDAM					
1980-1	15.67	13.28	13.28	4.94	4.19	4.19	5.70	4.83	4.83
-2									
1985-1	20.47	17.20	17.20	7.58	6.37	6.37	8.15	6.85	6.85
-2									
1986-1	19.30	16.22	16.22	7.37	6.19	6.19	7.86	6.61	6.61
-2									
1987-1	13.79	11.49	11.49	5.41	4.51	4.51	5.92	4.93	4.93
-2									
1988-1	14.09	11.74	11.74	5.70	4.75	4.75	6.07	5.06	5.06
-2									
1989-1	12.69	10.81	10.81	5.33	4.54	4.54	5.39	4.59	4.59
-2									
1990-1	13.30	11.22	11.22	5.71	4.82	4.82	5.80	4.89	4.89
-2									
1991-1	12.29	10.37	10.37	5.30	4.47	4.47	5.32	4.49	4.49
-2	12.42	10.48	10.48	5.35	4.52	4.52	5.37	4.53	4.53
1992-1	11.13	9.39	9.39	4.82	4.06	4.06	4.85	4.09	4.09
-2	11.48	9.69	9.69	4.97	4.19	4.19	4.98	4.21	4.21
1993-1	11.49	9.78	9.78	5.02	4.27	4.27	5.22	4.44	4.44
-2	11.26	9.58	9.58	4.92	4.16	4.16	5.13	4.37	4.37
1994-1	11.78	10.03	10.03	5.26	4.48	4.48	5.42	4.61	4.61
-2	11.60	9.87	9.87	5.18	4.41	4.41	5.39	4.59	4.59
1995-1	12.37	10.53	10.53	5.39	4.59	4.59	5.80	4.94	4.94
-2	12.29	10.46	10.46	5.36	4.56	4.56	5.87	5.00	5.00
% 85-1 95-1		-4.79			-3.22			-3.21	
% 90-1 95-1		-1.26			-0.95			0.20	
% 94-1 95-1		4.99			2.54			7.09	

(1) LEISTUNGSABSENKUNG : 50% / POWER REDUCTION : 50% / EFFACEMENT DE PUISSANCE : 50%

ELEKTRIZITAET 24 GWH/JAHR (4000 KW 6000 H)  
 ELECTRICITY 24 GWH/YEAR (4000 KW 6000 H)  
 ELECTRICITE 24 GWH/AN (4000 KW 6000 H)

INDUSTRIEVERBRAUCHER  
 INDUSTRY CONSUMER  
 CONSOMMATEUR INDUSTRIEL

KKS , ECUS : PREISE PRO 100 KWH  
 PPS , ECUS : PRICES PER 100 KWH  
 SPA , ECUS : PRIX PAR 100 KWH

	NATIONALE WAERUNG NATIONAL CURRENCY MONNAIE NATIONALE			KKS PPS SPA			ECUS		
	STEUERN INBEGR. WITH TAXES COMPRISES	OHNE MEHRWERT. V A T EXCL. HORS T V A	OHNE STEUERN TAXES EXCL. HORS TAXES	STEUERN INBEGR. WITH TAXES COMPRISES	OHNE MEHRWERT. V A T EXCL. HORS T V A	OHNE STEUERN TAXES EXCL. HORS TAXES	STEUERN INBEGR. WITH TAXES COMPRISES	OHNE MEHRWERT. V A T EXCL. HORS T V A	OHNE STEUERN TAXES EXCL. HORS TAXES
-----									
OESTERREICH ( OS ) OBER/TIR/WIE									
1980-1									
-2									
1985-1									
-2									
1986-1									
-2									
1987-1									
-2									
1988-1									
-2									
1989-1									
-2									
1990-1									
-2									
1991-1									
-2									
1992-1									
-2									
1993-1									
-2									
1994-1									
-2									
1995-1	1.10	0.92	0.92	7.21	6.03	6.03	8.22	6.88	6.88
-2	1.10	0.92	0.92	7.21	6.03	6.03	8.37	7.00	7.00
-----									
% 85-1 95-1									
% 90-1 95-1									
% 94-1 95-1									
-----									
PORTUGAL ( ESC ) LISBOA									
1980-1	1.72	1.72	1.72	4.77	4.77	4.77	2.39	2.39	2.39
-2									
1985-1	8.56	8.56	8.56	12.27	12.27	12.27	7.09	7.09	7.09
-2									
1986-1	10.54	9.76	9.76	12.96	12.00	12.00	7.51	6.95	6.95
-2									
1987-1	11.50	10.65	10.65	13.03	12.06	12.06	7.26	6.72	6.72
-2									
1988-1	11.87	10.99	10.99	12.64	11.70	11.70	7.03	6.51	6.51
-2									
1989-1	11.87	10.99	10.99	11.93	11.04	11.04	6.94	6.43	6.43
-2									
1990-1	12.41	11.49	11.49	11.12	10.30	10.30	6.92	6.41	6.41
-2									
1991-1	13.96	12.92	12.92	11.95	11.06	11.06	7.65	7.08	7.08
-2	15.74	14.57	14.57	13.47	12.47	12.47	8.88	8.22	8.22
1992-1	15.74	14.57	14.57	12.59	11.66	11.66	8.91	8.25	8.25
-2	16.14	15.37	15.37	12.91	12.30	12.30	9.33	8.88	8.88
1993-1	16.14	15.37	15.37	11.69	11.13	11.13	9.15	8.71	8.71
-2	16.14	15.37	15.37	11.69	11.13	11.13	8.47	8.07	8.07
1994-1	14.31	13.63	13.63	9.49	9.04	9.04	7.30	6.95	6.95
-2	14.31	13.63	13.63	9.49	9.04	9.04	7.27	6.92	6.92
1995-1	13.48	12.84	12.84	10.11	9.63	9.63	6.86	6.54	6.54
-2	13.48	12.84	12.84	10.11	9.63	9.63	6.86	6.54	6.54
-----									
% 85-1 95-1		4.14			-2.39			-0.81	
% 90-1 95-1		2.24			-1.33			0.38	
% 94-1 95-1		-5.80			6.57			-5.98	

ELEKTRIZITÄT 24 GWH/JAHR (4000 KW 6000 H)  
 ELECTRICITY 24 GWH/YEAR (4000 KW 6000 H)  
 ELECTRICITE 24 GWH/AN (4000 KW 6000 H)

INDUSTRIEVERBRAUCHER  
 INDUSTRY CONSUMER  
 CONSOMMATEUR INDUSTRIEL

KKS , ECUS : PREISE PRO 100 KWH  
 PPS , ECUS : PRICES PER 100 KWH  
 SPA , ECUS : PRIX PAR 100 KWH

		NATIONALE WAERUNG NATIONAL CURRENCY /KWH MONNAIE NATIONALE			KKS PPS SPA			ECUS		
1 : JANUAR	STEUERN	OHNE	OHNE	STEUERN	OHNE	OHNE	STEUERN	OHNE	OHNE	
JANUARY	INBEGR.	MEHRWERT.	STUEERN	INEEGR.	MEHRWERT.	STUEERN	INBEGR.	MEHRWERT.	STUEERN	
JANVIER	WITH	V A T	TAXES	WITH	V A T	TAXES	WITH	V A T	TAXES	
2 : JULI	TAXES	EXCL.	EXCL.	TAXES	EXCL.	EXCL.	TAXES	EXCL.	EXCL.	
JULY	TAXES	HORS	HORS	TAXES	HORS	HORS	TAXES	HORS	HORS	
JUILLET	COMPRISES	T V A	TAXES	COMPRISES	T V A	TAXES	COMPRISES	T V A	TAXES	
=====										
SUOMI/FINL. ( CFM )				NATIONAL						
=====										
1980-1										
-2										
1985-1										
-2										
1986-1										
-2										
1987-1										
-2										
1988-1										
-2										
1989-1										
-2										
1990-1										
-2										
1991-1										
-2										
1992-1										
-2										
1993-1										
-2										
1994-1										
-2										
1995-1	31.79	26.00	26.00	4.77	3.91	3.91	5.39	4.42	4.42	
-2	27.90	22.90	22.90	4.20	3.44	3.44	4.89	4.01	4.01	
=====										
% 85-1 95-1										
% 90-1 95-1										
% 94-1 95-1										
=====										
SVERIGE ( SKR )				NATIONAL						
=====										
1980-1										
-2										
1985-1										
-2										
1986-1										
-2										
1987-1										
-2										
1988-1										
-2										
1989-1										
-2										
1990-1										
-2										
1991-1										
-2										
1992-1										
-2										
1993-1										
-2										
1994-1										
-2										
1995-1										
-2										
=====										
% 85-1 95-1										
% 90-1 95-1										
% 94-1 95-1										
=====										

ELEKTRIZITAET 24 GWH/JAHR (4000 KW 6000 H)  
 ELECTRICITY 24 GWH/YEAR (4000 KW 6000 H)  
 ELECTRICITE 24 GWH/AN (4000 KW 6000 H)

INDUSTRIEVERBRAUCHER  
 INDUSTRY CONSUMER  
 CONSOMMATEUR INDUSTRIEL

KKS , ECUS : PREISE PRO 100 KWH  
 PPS , ECUS : PRICES PER 100 KWH  
 SPA , ECUS : PRIX PAR 100 KWH

	NATIONALE WAEHRUNG NATIONAL CURRENCY MONNAIE NATIONALE			/KWH	KKS PPS SPA			ECUS			
	1 : JANUAR JANUARY JANVIER	STEUERN INBEGR. WITH	OHNE MEHRWERT. V A T		OHNE STEUERN TAXES	2 : JULI JULY JUILLET	STEUERN INBEGR. WITH	OHNE MEHRWERT. V A T	OHNE STEUERN TAXES	STEUERN INBEGR. WITH	OHNE MEHRWERT. V A T
	TAXES COMPRISES	EXCL. T V A	EXCL. TAXES	TAXES COMPRISES	TAXES COMPRISES	EXCL. T V A	EXCL. TAXES	TAXES COMPRISES	EXCL. T V A	EXCL. TAXES	TAXES COMPRISES
=====											
	UTD. KINGDOM			( PENCE )	LEEDS						
1980-1	2.36	2.36	2.36	3.91	3.91	3.91	3.70	3.70	3.70		
-2											
1985-1	3.54	3.54	3.54	5.83	5.83	5.83	5.69	5.69	5.69		
-2											
1986-1	3.67	3.67	3.67	6.04	6.04	6.04	5.86	5.86	5.86		
-2											
1987-1	3.64	3.64	3.64	5.84	5.84	5.84	4.93	4.93	4.93		
-2											
1988-1	3.69	3.69	3.69	5.81	5.81	5.81	5.31	5.31	5.31		
-2											
1989-1	3.89	3.89	3.89	6.03	6.03	6.03	6.08	6.08	6.08		
-2											
1990-1	4.20	4.20	4.20	6.39	6.39	6.39	5.77	5.77	5.77		
-2											
1991-1	5.23	4.55	4.55	7.75	6.74	6.74	7.45	6.48	6.48		
-2	4.50	3.80	3.80	6.67	5.63	5.63	6.46	5.45	5.45		
1992-1	4.40	3.80	3.80	6.61	5.71	5.71	6.16	5.32	5.32		
-2	4.92	4.19	4.19	7.39	6.29	6.29	6.89	5.87	5.87		
1993-1	4.83	4.11	4.11	7.03	5.98	5.98	6.11	5.20	5.20		
-2	4.88	4.15	4.15	7.10	6.04	6.04	6.42	5.46	5.46		
1994-1	5.10	4.34	4.34	7.32	6.23	6.23	6.83	5.81	5.81		
-2	4.74	4.03	4.03	6.80	5.78	5.78	6.00	5.10	5.10		
1995-1											
-2											
=====											
% 85-1 95-1											
% 90-1 95-1											
% 94-1 95-1											



NATIONALE WAERUNG NATIONAL CURRENCY MONNAIE NATIONALE				KKS PPS SPA			ECUS		
1 : JANUAR	STEUERN	OHNE	OHNE	STEUERN	OHNE	OHNE	STEUERN	OHNE	OHNE
JANUARY	INBEGR.	MEHRWERT.	STEUERN	INBEGR.	MEHRWERT.	STEUERN	INBEGR.	MEHRWERT.	STEUERN
JANVIER	WITH	V A T	TAXES	WITH	V A T	TAXES	WITH	V A T	TAXES
2 : JULI	TAXES	EXCL.	EXCL.	TAXES	EXCL.	EXCL.	TAXES	EXCL.	EXCL.
JULY	TAXES	HORS	HORS	TAXES	HORS	HORS	TAXES	HORS	HORS
JUILLET	COMPRISES	T V A	TAXES	COMPRISES	T V A	TAXES	COMPRISES	T V A	TAXES
=====									
BELGIQUE ( BFR )									
1980-1	9264.00	8740.00	8290.00	200.29	188.66	179.23	229.19	216.23	205.09
-2	9620.00	9080.00	8630.00	207.98	196.31	186.58	238.86	225.46	214.28
1985-1	16050.00	13717.00	13717.00	363.69	310.83	310.83	360.48	308.08	308.08
-2	15180.00	12974.00	12974.00	345.98	293.99	293.99	335.02	286.34	286.34
1986-1	13160.00	11248.00	11248.00	296.49	253.42	253.42	295.71	252.74	252.74
-2	6350.00	5427.00	5427.00	143.07	122.27	122.27	144.72	123.68	123.68
1987-1	8160.00	6974.00	6974.00	184.01	157.26	157.26	190.37	162.70	162.70
-2	8030.00	6863.00	6863.00	181.08	154.76	154.76	186.54	159.43	159.43
1988-1	6990.00	5974.00	5974.00	161.26	137.82	137.82	161.82	138.30	138.30
-2	6900.00	5897.00	5897.00	159.18	136.04	136.04	158.56	135.51	135.51
1989-1	7450.00	6368.00	6368.00	172.84	147.74	147.74	170.68	145.89	145.89
-2	7390.00	6316.00	6316.00	171.45	146.53	146.53	170.34	145.58	145.58
1990-1	8280.00	7077.00	7077.00	195.08	166.73	166.73	194.25	166.03	166.03
-2	6520.00	5658.00	5658.00	155.97	133.30	133.30	155.50	132.91	132.91
1991-1	10680.00	9300.00	9300.00	261.45	223.48	223.48	257.75	220.32	220.32
-2	8319.00	7110.00	7110.00	199.91	170.85	170.85	196.74	168.15	168.15
1992-1	7114.00	6080.00	6080.00	174.08	148.78	148.78	169.38	144.76	144.76
-2	7660.00	6410.00	6410.00	187.44	156.85	156.85	182.08	152.37	152.37
1993-1	7970.00	6669.50	6460.00	189.93	158.93	153.94	197.74	165.47	160.27
-2	7732.00	6470.30	6260.00	184.25	154.19	149.18	191.91	160.59	155.37
1994-1	7628.00	6330.29	5780.00	187.11	155.23	141.78	189.02	156.86	143.23
-2	7423.00	6160.17	5610.00	182.09	151.11	137.61	187.80	155.85	141.93
1995-1	6953.00	5770.13	5220.00	172.64	143.27	129.61	177.51	147.31	133.27
-2	6712.00	5570.13	5020.00	166.66	138.31	124.65	174.71	144.99	130.67
-----									
% 85-1 95-1	-8.03			-7.18			-6.84		
% 90-1 95-1	-3.43			-2.41			-1.79		
% 94-1 95-1	-8.85			-7.73			-6.09		
=====									
DANMARK ( DKR )									
1980-1	2200.00	1829.50	1529.50	225.63	187.63	156.87	283.10	235.42	196.82
-2	2450.00	2008.20	1708.20	251.27	205.96	175.19	314.34	257.65	219.16
1985-1	3500.00	2950.80	2590.80	353.99	290.15	254.75	452.92	371.24	325.95
-2	3450.00	2836.00	2476.00	340.22	278.86	243.47	428.07	350.87	306.33
1986-1	3510.00	2877.10	2397.10	340.79	279.34	232.73	439.70	360.41	300.28
-2	3320.00	2721.30	1181.30	322.34	264.21	114.69	416.33	341.25	148.14
1987-1	4090.00	3352.50	1502.50	388.43	319.39	142.69	522.37	428.18	191.90
-2	3980.00	3262.30	1412.30	377.98	309.82	134.13	505.22	414.12	179.28
1988-1	3890.00	3189.00	1364.50	372.23	305.16	130.57	490.45	402.07	172.04
-2	3770.00	3090.20	1258.10	360.75	295.70	121.34	476.98	390.97	160.44
1989-1	4060.00	3327.90	1506.30	391.91	321.24	145.40	503.12	412.39	186.66
-2	4070.00	3336.10	1514.30	392.88	322.03	146.18	505.41	414.28	188.05
1990-1	4180.00	3426.20	1602.80	411.44	337.24	157.76	530.19	434.58	203.30
-2	3810.00	3123.00	1284.90	375.02	307.40	126.47	484.02	396.75	163.23
1991-1	4550.00	3529.50	1876.30	466.65	361.99	192.43	576.85	447.47	237.88
-2	4230.00	3467.20	1620.50	433.83	355.60	166.20	532.56	436.52	204.02
1992-1	3930.00	3144.00	1384.00	397.36	317.89	139.94	496.44	397.15	174.83
-2	4050.00	3240.00	1480.00	409.50	327.60	149.64	515.16	412.13	188.26
1993-1	4140.00	3312.00	1552.00	428.57	342.86	160.66	547.93	438.34	205.41
-2	4130.00	3304.00	1544.00	427.54	342.03	159.83	546.52	437.22	204.32
1994-1	4070.00	3255.00	1496.00	441.92	353.54	162.44	539.68	431.75	198.37
-2	3960.00	3168.00	1408.00	429.98	343.98	152.88	525.49	420.39	186.84
1995-1	3960.00	3168.00	1408.00	420.12	336.09	149.37	528.66	422.93	187.97
-2	3890.00	3112.00	1352.00	412.69	330.15	143.43	534.64	427.71	185.82
-----									
% 85-1 95-1	0.96			1.73			1.56		
% 90-1 95-1	-1.08			0.42			-0.06		
% 94-1 95-1	-2.70			-4.93			-2.04		

		NATIONALE WAERHUNG NATIONAL CURRENCY MONNAIE NATIONALE			KKS PPS SPA			ECUS		
1 : JANUAR	STEUERN	OHNE	OHNE	STEUERN	OHNE	OHNE	STEUERN	OHNE	OHNE	
JANUARY	INBEGR.	MEHRWERT.	STEUERN	INBEGR.	MEHRWERT.	STEUERN	INBEGR.	MEHRWERT.	STEUERN	
JANVIER	WITH	V A T	TAXES	WITH	V A T	TAXES	WITH	V A T	TAXES	
2 : JULI	TAXES	EXCL.	EXCL.	TAXES	EXCL.	EXCL.	TAXES	EXCL.	EXCL.	
JULY	TAXES	HORS	HORS	TAXES	HORS	HORS	TAXES	HORS	HORS	
JUILLET	COMPRISES	T V A	TAXES	COMPRISES	T V A	TAXES	COMPRISES	T V A	TAXES	
=====										
DEUTSCHLAND ( DM )										
1980-1	638.34	564.90	548.10	223.98	198.21	192.32	256.52	227.01	220.25	
-2	620.37	549.00	532.20	217.68	192.63	186.74	246.50	218.15	211.47	
1985-1	865.00	758.60	742.00	358.92	314.77	307.89	388.90	341.06	333.60	
-2	726.20	636.60	620.00	301.33	264.15	257.26	322.80	282.98	275.60	
1986-1	641.40	562.60	546.00	266.14	233.45	226.56	294.53	258.35	250.72	
-2	292.50	256.60	240.00	121.37	106.47	99.59	137.19	120.36	112.57	
1987-1	437.30	383.60	367.00	182.21	159.83	152.92	211.82	185.81	177.77	
-2	390.00	342.10	326.00	162.50	142.54	135.83	187.84	164.77	157.01	
1988-1	328.09	287.80	271.00	140.21	122.99	115.81	158.85	139.34	131.21	
-2	318.70	278.77	262.00	136.20	119.13	111.97	153.30	134.10	126.03	
1989-1	407.70	357.63	299.00	178.82	156.86	131.14	195.62	171.59	143.46	
-2	397.06	348.30	290.00	174.15	152.76	127.19	191.59	168.07	139.93	
1990-1	464.90	407.81	350.00	206.62	181.25	155.55	228.57	200.50	172.08	
-2	401.30	352.02	332.00	178.35	156.45	147.55	194.04	170.21	160.53	
1991-1	694.50	609.21	551.00	312.84	274.42	248.20	338.98	297.35	268.94	
-2	491.70	431.32	351.00	221.49	194.29	158.11	239.34	209.95	170.86	
1992-1	435.60	382.11	302.00	195.34	171.35	135.43	213.57	187.34	148.06	
-2	437.50	383.77	306.00	196.19	172.09	137.22	214.20	187.90	149.82	
1993-1	453.70	394.50	315.00	198.99	173.03	138.16	231.70	201.47	160.87	
-2	451.84	392.90	313.00	198.18	172.33	137.28	231.60	201.39	160.43	
1994-1	440.70	383.22	303.00	195.86	170.32	134.67	228.15	198.39	156.86	
-2	417.60	363.13	283.00	185.60	161.39	125.78	217.71	189.31	147.54	
1995-1	406.80	353.74	274.00	178.11	154.88	119.97	213.96	186.06	144.12	
-2	390.90	339.91	260.00	171.15	148.82	113.84	209.28	181.98	139.20	
% 85-1 95-1	-7.27			-6.77			-5.80			
% 90-1 95-1	-2.63			-2.93			-1.31			
% 94-1 95-1	-7.69			-9.07			-6.22			
=====										
ELLADA ( DR )										
1980-1	11000.00	11000.00	9400.00	230.67	230.67	197.12	197.89	197.89	169.11	
-2	17000.00	17000.00	15100.00	356.49	356.49	316.65	273.87	273.87	243.26	
1985-1	31500.00	31500.00	23693.00	362.25	362.25	272.47	347.45	347.45	261.33	
-2	31500.00	31500.00	23693.00	362.25	362.25	272.47	309.96	309.96	233.14	
1986-1	41000.00	41000.00	32950.00	414.10	414.10	332.80	309.55	309.55	249.77	
-2	37500.00	37500.00	15299.00	378.75	378.75	164.62	273.75	273.75	118.98	
1987-1	37500.00	27574.00	18143.00	339.38	249.54	154.19	250.13	183.92	121.01	
-2	37500.00	27574.00	20497.00	339.38	249.54	185.50	239.63	176.20	130.98	
1988-1	37500.00	27574.00	19975.00	306.00	225.00	163.00	227.63	167.37	121.25	
-2	37500.00	27574.00	18555.00	306.00	225.00	151.41	225.38	165.72	111.52	
1989-1	37500.00	35377.00	27198.00	286.13	269.93	207.52	216.75	204.48	157.20	
-2	37500.00	35377.00	26639.00	286.13	269.93	203.26	209.25	197.40	148.65	
1990-1	37500.00	35377.00	31273.00	247.50	233.49	206.40	197.25	186.08	164.50	
-2	50000.00	46296.00	25737.00	330.00	305.55	169.86	247.00	228.70	127.14	
1991-1	67000.00	62037.00	55541.00	391.28	362.30	324.36	308.87	285.99	256.04	
-2	67000.00	62037.00	37148.00	391.28	362.30	216.94	298.15	276.06	165.31	
1992-1	89000.00	82407.00	33838.00	434.16	448.29	184.08	378.25	350.23	143.81	
-2	94830.00	87806.00	48882.00	515.88	477.66	265.92	378.37	350.35	195.04	
1993-1	95593.00	81011.00	43658.00	470.32	398.57	214.80	365.17	309.46	166.77	
-2	94141.00	79781.00	40250.00	463.17	392.52	198.03	353.03	299.18	150.94	
1994-1	91000.00	77118.64	37548.00	359.45	304.62	148.71	326.69	276.86	135.16	
-2	119425.00	101207.63	40593.00	471.73	399.77	160.34	412.02	349.17	140.05	
1995-1	93230.00	79008.48	39508.00	402.75	341.32	170.67	315.12	267.05	133.54	
-2	131193.00	111180.51	39567.00	566.75	480.30	166.61	431.63	365.78	126.89	
% 85-1 95-1	11.46			1.07			-0.97			
% 90-1 95-1	19.98			10.23			9.82			
% 94-1 95-1	2.45			12.05			-3.54			

		NATIONALE WAERUNG NATIONAL CURRENCY MONNAIE NATIONALE			KKS PPS SPA			ECUS		
1 : JANUAR	STEUERN	OHNE	OHNE	STEUERN	OHNE	OHNE	STEUERN	OHNE	OHNE	
JANUARY	INBEGR.	MEHRWERT.	STEUERN	INBEGR.	MEHRWERT.	STEUERN	INBEGR.	MEHRWERT.	STEUERN	
JANVIER	WITH	V A T	TAXES	WITH	V A T	TAXES	WITH	V A T	TAXES	
2 : JULI	TAXES	EXCL.	EXCL.	TAXES	EXCL.	EXCL.	TAXES	EXCL.	EXCL.	
JULY	TAXES	HORS	HORS	TAXES	HORS	HORS	TAXES	HORS	HORS	
JUILLET	COMPRISES	T V A	TAXES	COMPRISES	T V A	TAXES	COMPRISES	T V A	TAXES	
=====										
ESPANA ( PTA )										
=====										
1980-1										
-2										
1985-1										
-2										
1986-1	48000.00	42857.00	36901.00	446.88	399.00	343.55	352.32	314.57	270.85	
-2	42000.00	37500.00	16287.00	391.02	349.13	151.63	308.28	275.25	119.55	
1987-1	34000.00	30357.00	20962.00	306.00	273.21	188.66	236.30	210.98	145.69	
-2	34000.00	30357.00	22328.00	306.00	273.21	200.95	238.34	212.80	155.52	
1988-1	34000.00	30357.00	22620.00	301.92	269.57	200.87	242.42	215.45	161.28	
-2	32000.00	28571.00	19372.00	284.16	253.71	172.02	232.32	207.43	140.64	
1989-1	32000.00	28571.00	19471.00	279.04	249.14	169.79	245.12	218.85	149.15	
-2	35000.00	31250.00	21080.00	305.20	272.50	183.82	268.80	240.00	161.89	
1990-1	35000.00	31250.00	22240.00	297.50	265.63	189.04	265.30	236.68	168.58	
-2	35000.00	31250.00	21071.00	297.50	265.63	179.10	276.15	246.56	166.25	
1991-1	46600.00	39821.00	29821.00	397.50	339.67	254.37	360.68	308.21	230.81	
-2	39400.00	35179.00	25179.00	336.08	300.08	214.78	306.14	273.34	195.64	
1992-1	39200.00	34690.00	24690.00	315.95	279.60	199.00	303.41	268.50	191.10	
-2	42300.00	37434.00	27434.00	340.94	301.72	221.12	325.29	287.87	210.97	
1993-1	46400.00	40348.00	29348.00	371.66	323.19	235.08	334.08	290.51	211.31	
-2	48260.00	41965.00	30965.00	386.56	336.14	248.03	315.14	274.03	202.20	
1994-1	45953.00	39959.13	28159.00	362.11	314.88	221.89	288.13	250.54	176.56	
-2	41902.00	36436.52	24637.00	330.19	287.12	194.14	264.82	230.28	155.71	
1995-1	41574.00	35839.66	23640.00	318.87	274.89	181.32	252.77	217.91	143.73	
-2	38974.00	33598.28	21398.00	298.93	257.70	164.12	242.03	208.65	132.88	
=====										
% 85-1 95-1										
% 90-1 95-1	3.50			1.40			-0.96			
% 94-1 95-1	-9.53			-11.94			-12.27			
=====										
FRANCE ( FF )										
=====										
1980-1	1412.00	1200.70	1055.70	219.26	186.44	163.93	242.19	205.94	181.07	
-2	1623.00	1380.10	1235.10	252.02	214.30	191.79	277.86	236.27	211.45	
1985-1	2995.00	2525.30	2239.80	414.81	349.75	310.21	439.91	370.92	328.98	
-2	2963.00	2498.30	2144.80	410.38	346.01	297.05	433.04	365.13	313.46	
1986-1	2620.00	2209.00	1850.00	355.51	299.74	251.03	392.14	330.62	276.89	
-2	1658.00	1398.30	1024.00	224.97	189.74	138.95	241.59	203.75	149.21	
1987-1	2098.10	1769.10	1386.00	283.14	238.74	187.04	304.90	257.09	201.41	
-2	1899.00	1601.20	1218.00	256.27	216.08	164.37	274.71	231.63	176.20	
1988-1	1883.00	1588.00	1205.00	256.54	216.35	164.17	270.10	227.78	172.85	
-2	1818.00	1532.90	1137.00	247.68	208.84	154.90	259.45	218.76	162.26	
1989-1	1958.00	1650.90	1245.00	271.18	228.65	172.43	275.63	232.40	175.26	
-2	1924.00	1622.30	1217.00	266.47	224.69	168.55	273.73	230.80	173.14	
1990-1	2326.00	1961.20	1556.00	326.69	275.45	218.54	335.94	283.26	224.73	
-2	1854.00	1563.20	1148.00	260.39	219.55	161.24	267.24	225.32	165.47	
1991-1	2494.00	2102.90	1681.00	360.41	303.89	242.92	358.34	302.14	241.53	
-2	2341.00	1973.90	1552.00	338.30	285.25	224.28	335.75	283.10	222.59	
1992-1	2066.00	1742.00	1314.00	297.69	251.00	189.33	296.97	250.40	188.87	
-2	2003.00	1688.90	1260.00	288.61	243.35	181.55	290.62	245.04	182.81	
1993-1	2074.00	1748.70	1320.00	299.28	252.34	190.48	312.34	263.35	198.79	
-2	2082.00	1755.50	1279.00	300.43	253.32	184.56	313.32	264.19	192.48	
1994-1	2107.00	1776.56	1290.00	313.08	263.98	191.68	319.42	269.33	195.56	
-2	2003.00	1688.87	1202.00	297.63	250.95	178.61	304.72	256.93	182.86	
1995-1	2025.00	1707.42	1212.00	287.31	242.25	171.96	308.06	259.75	184.38	
-2	1944.00	1639.12	1144.00	275.81	232.56	162.31	299.08	252.18	176.00	
=====										
% 85-1 95-1	-3.84			-3.61			-3.50			
% 90-1 95-1	-2.73			-2.54			-1.72			
% 94-1 95-1	-3.89			-8.23			-3.56			
=====										

NATIONALE WÄHRUNG NATIONAL CURRENCY MONNAIE NATIONALE				KKS PPS SFA			ECUS		
1 : JANUAR JANUARY JANVIER	STEUERN INBEGR. WITH	OHNE MEHRWERT. V A T	OHNE STEUERN TAXES	STEUERN INBEGR. WITH	OHNE MEHRWERT. V A T	OHNE STEUERN TAXES	STEUERN INBEGR. WITH	OHNE MEHRWERT. V A T	OHNE STEUERN TAXES
2 : JULI JULY JUILLET	TAXES COMPRISES	EXCL. HORS T V A	EXCL. HORS TAXES	TAXES COMPRISES	EXCL. HORS T V A	EXCL. HORS TAXES	TAXES COMPRISES	EXCL. HORS T V A	EXCL. HORS TAXES
=====									
IRELAND ( IRL )									
1980-1	134.79	134.79	130.39	208.01	208.01	201.22	200.16	200.16	193.63
-2	166.75	166.75	151.45	257.33	257.33	233.72	248.64	248.64	225.83
1985-1	279.90	266.60	249.19	357.02	340.05	317.73	391.99	373.36	348.95
-2	294.08	267.35	249.85	375.10	341.01	318.69	409.77	372.53	348.14
1986-1	278.80	253.50	236.00	346.77	315.30	293.53	389.73	354.37	329.90
-2	173.95	158.14	140.64	216.36	196.69	174.93	244.28	222.08	197.50
1987-1	180.17	163.79	146.29	224.37	203.97	182.18	233.35	212.14	189.47
-2	211.47	192.25	154.94	263.35	239.41	192.95	272.91	248.11	199.96
1988-1	209.30	190.27	152.98	263.27	239.33	192.43	269.26	244.78	196.80
-2	168.77	153.43	116.13	212.29	192.99	146.08	218.07	198.25	150.06
1989-1	172.69	156.99	119.69	218.59	198.72	151.51	221.67	201.52	153.64
-2	178.89	162.63	125.33	226.44	205.86	158.65	230.54	209.58	161.51
1990-1	208.16	189.24	151.96	280.16	254.70	204.52	270.54	245.95	197.50
-2	158.77	144.34	107.06	213.69	194.27	144.09	205.87	187.16	138.82
1991-1	231.95	210.86	173.50	327.61	297.83	245.06	302.11	274.64	225.98
-2	205.18	182.38	145.08	289.80	257.60	204.92	267.16	237.47	188.91
1992-1	181.09	160.97	124.42	262.45	233.29	180.32	236.35	210.09	162.39
-2	191.74	170.45	133.16	277.91	247.03	192.99	250.27	222.46	173.79
1993-1	185.06	164.50	127.20	258.10	229.43	177.41	249.51	221.79	171.50
-2	194.10	172.53	135.23	270.71	240.63	188.61	240.65	213.91	167.66
1994-1	185.96	165.30	128.00	277.14	246.35	190.76	239.00	212.45	164.51
-2	180.17	160.15	122.65	268.51	238.67	183.08	225.18	200.16	153.54
1995-1	175.18	155.72	118.42	245.38	218.12	165.88	219.81	195.39	148.59
-2	155.27	154.68	123.64	259.52	230.68	173.19	225.99	200.88	150.81
% 85-1 95-1	-4.58			-3.68			-5.62		
% 90-1 95-1	-3.39			-2.62			-4.07		
% 94-1 95-1	-5.80			-11.46			-8.03		
=====									
ITALIA ( LIT )									
1980-1	283840	253428	223932	300.87	268.53	237.37	244.10	217.95	192.58
-2	318225	276717	251667	337.32	293.32	266.77	264.13	229.68	208.88
1985-1	634286	537531	421181	475.71	403.15	315.89	463.03	392.40	307.46
-2	624415	529165	412915	468.31	396.87	309.61	424.60	359.83	290.71
1986-1	632082	535663	406603	455.10	385.68	292.75	423.49	358.89	272.42
-2	508005	430513	191153	365.76	309.97	137.63	345.44	292.75	129.98
1987-1	564933	478757	221377	395.45	335.13	154.95	384.15	325.55	150.54
-2	570900	483814	221400	399.63	338.67	154.98	382.50	324.16	148.34
1988-1	626400	530847	215600	425.95	360.98	146.61	413.42	350.36	142.30
-2	616107	517737	205345	418.95	352.06	139.63	400.47	336.53	133.47
1989-1	696800	585546	233270	466.86	392.32	156.29	452.92	380.60	151.63
-2	725000	609244	228250	485.75	408.19	152.93	485.75	408.19	152.93
1990-1	883400	742353	319343	574.21	482.53	207.57	583.04	489.95	210.77
-2	854000	717647	218407	555.10	466.47	141.96	563.64	473.65	144.15
1991-1	1080300	905882	345740	691.20	579.76	221.27	702.00	588.82	224.73
-2	1080300	907899	282280	691.20	581.06	180.66	702.00	590.13	183.48
1992-1	1120000	939495	313880	705.60	591.88	197.74	728.00	610.67	204.02
-2	1110000	935294	309670	699.30	589.24	195.09	721.50	607.94	201.29
1993-1	1175000	987395	361770	728.50	612.18	224.30	646.25	543.07	198.97
-2	1212000	1018487	342450	751.44	631.46	212.32	666.60	560.17	188.35
1994-1	1244000	1045378	369340	746.40	627.23	221.60	659.32	554.05	195.75
-2	1222000	1026891	350850	733.20	616.13	210.51	635.44	533.98	182.44
1995-1	1231000	1034454	358410	726.29	610.33	211.46	615.50	517.23	179.21
-2	1297000	1089916	342450	765.23	643.05	202.05	596.62	501.36	157.53
% 85-1 95-1	6.86			4.32			2.89		
% 90-1 95-1	6.86			4.81			1.09		
% 94-1 95-1	-1.05			-2.69			-6.65		

		NATIONALE WAERUNG NATIONAL CURRENCY MONNAIE NATIONALE			KKS PPS SPA			ECUS		
1 : JANUAR	STEUERN	OHNE	OHNE	STEUERN	OHNE	OHNE	STEUERN	OHNE	OHNE	
JANUARY	INBEGR.	MEHRWERT.	STEUERN	INBEGR.	MEHRWERT.	STEUERN	INBEGR.	MEHRWERT.	STEUERN	
JANVIER	WITH	V A T	TAXES	WITH	V A T	TAXES	WITH	V A T	TAXES	
2 : JULI	TAXES	EXCL.	EXCL.	TAXES	EXCL.	EXCL.	TAXES	EXCL.	EXCL.	
JULY	TAXES	HORS	HORS	TAXES	HORS	HORS	TAXES	HORS	HORS	
JUILLET	COMPRISES	T V A	TAXES	COMPRISES	T V A	TAXES	COMPRISES	T V A	TAXES	
=====										
LUXEMBOURG ( LFR )										
1980-1	8042.00	7659.00	7282.00	180.95	172.33	163.85	198.96	189.48	180.16	
-2	10080.00	9600.00	9220.00	226.80	216.00	207.45	250.29	238.37	228.93	
1985-1	14740.00	13910.00	13910.00	329.73	311.17	311.17	331.06	312.42	312.42	
-2	15090.00	14150.00	14150.00	335.55	316.54	316.54	331.05	312.29	312.29	
1986-1	13950.00	13160.00	13160.00	316.94	299.00	299.00	313.46	295.71	295.71	
-2	6770.00	6390.00	6390.00	153.81	145.18	145.18	154.29	145.63	145.63	
1987-1	7144.00	6740.00	6740.00	161.17	152.05	152.05	166.67	157.24	157.24	
-2	7900.00	7450.00	7450.00	178.22	158.07	158.07	183.52	173.06	173.06	
1988-1	7450.00	7030.00	7030.00	170.53	160.92	160.92	172.47	162.74	162.74	
-2	7200.00	6790.00	6790.00	164.81	155.42	155.42	165.46	156.03	156.03	
1989-1	7750.00	7310.00	7310.00	179.72	169.52	169.52	177.55	167.47	167.47	
-2	8000.00	7550.00	7550.00	185.52	175.08	175.08	184.40	174.03	174.03	
1990-1	9600.00	9060.00	9060.00	224.74	212.09	212.09	225.22	212.55	212.55	
-2	8000.00	7550.00	7550.00	167.28	176.75	176.75	187.92	177.35	177.35	
1991-1	10200.00	9620.00	9620.00	243.17	229.34	229.34	241.64	227.90	227.90	
-2	8400.00	7920.00	7920.00	200.26	188.81	188.81	198.66	187.31	187.31	
1992-1	7450.00	7030.00	7030.00	177.16	167.17	167.17	177.38	167.38	167.38	
-2	8100.00	7640.00	7640.00	192.62	181.68	181.68	192.54	181.60	181.60	
1993-1	8500.00	7589.00	7380.00	203.58	181.76	176.75	210.89	188.28	183.10	
-2	8500.00	7589.00	7380.00	203.58	181.76	176.75	210.97	188.36	183.17	
1994-1	8200.00	7321.43	7110.00	196.31	175.28	170.21	203.20	181.43	176.19	
-2	8100.00	7232.14	7020.00	193.91	173.14	168.06	204.93	182.97	177.61	
1995-1	7700.00	6875.00	6660.00	178.56	159.43	154.45	196.58	175.52	170.03	
-2	7600.00	6785.71	6580.00	176.24	157.36	152.59	197.83	176.63	171.28	
% 85-1 95-1	-6.29			-5.95			-5.08			
% 90-1 95-1	-4.32			-4.50			-2.68			
% 94-1 95-1	-6.10			-9.04			-3.26			
=====										
NEDERLAND ( HFL )										
1980-1	663.07	561.92	528.22	209.17	177.26	166.63	241.34	204.53	192.26	
-2	738.09	625.50	591.80	232.84	197.32	186.69	268.13	227.23	214.99	
1985-1	999.00	839.50	805.00	370.00	310.93	298.15	397.59	334.11	320.38	
-2	906.20	761.50	727.00	335.63	282.04	269.26	357.85	300.71	287.09	
1986-1	844.00	709.00	675.00	322.14	270.61	257.63	343.83	288.89	275.02	
-2	418.30	351.50	317.00	159.66	134.16	120.99	174.13	146.32	131.96	
1987-1	651.50	542.90	418.00	255.49	212.90	163.92	279.77	233.13	179.50	
-2	610.00	508.33	383.00	239.22	199.35	150.20	260.93	217.44	163.83	
1988-1	550.00	458.00	334.00	222.67	185.43	135.22	236.98	197.34	143.91	
-2	547.00	455.83	334.00	221.46	194.55	135.22	233.30	194.42	142.45	
1989-1	617.00	520.68	402.00	259.24	218.77	168.91	262.26	221.32	170.87	
-2	587.00	495.36	377.00	246.64	208.14	158.40	251.18	211.96	161.32	
1990-1	699.00	589.87	471.00	300.00	253.16	202.14	304.73	257.15	205.33	
-2	564.00	475.95	354.00	242.06	204.27	151.93	242.04	204.25	151.92	
1991-1	788.00	664.98	543.00	339.65	286.63	234.05	341.16	287.90	235.09	
-2	677.00	571.31	447.00	291.81	246.25	192.67	292.52	246.85	193.14	
1992-1	620.00	523.21	401.00	268.40	226.50	173.59	269.91	227.77	174.57	
-2	635.00	578.06	418.00	296.54	250.24	180.95	297.43	250.99	181.50	
1993-1	688.00	585.53	446.00	300.44	255.69	194.76	312.47	265.93	202.56	
-2	671.00	571.06	432.00	293.01	249.37	188.65	305.84	260.29	196.91	
1994-1	651.00	554.04	411.00	290.63	247.34	183.48	299.45	254.85	189.06	
-2	622.00	529.36	387.00	277.68	236.32	172.77	289.10	246.04	179.87	
1995-1	624.00	531.06	387.00	272.10	231.57	168.75	292.78	249.18	181.58	
-2	611.00	520.00	376.00	266.43	226.75	163.95	292.00	248.51	179.69	
% 85-1 95-1	-4.60			-3.03			-3.01			
% 90-1 95-1	-2.24			-1.93			-0.80			
% 94-1 95-1	-4.15			-6.38			-2.23			

		NATIONALE WAERHUNG NATIONAL CURRENCY MONNAIE NATIONALE			KKS PPS SPA			ECUS		
1 : JANUAR	STEUERN	OHNE	OHNE	STEUERN	OHNE	OHNE	STEUERN	OHNE	OHNE	
JANUARY	INBEGR.	MEHRWERT.	STEUERN	INBEGR.	MEHRWERT.	STEUERN	INBEGR.	MEHRWERT.	STEUERN	
JANVIER	WITH	V A T	TAXES	WITH	V A T	TAXES	WITH	V A T	TAXES	
2 : JULI	TAXES	EXCL.	EXCL.	TAXES	EXCL.	EXCL.	TAXES	EXCL.	EXCL.	
JULY	TAXES	HORS	HORS	TAXES	HORS	HORS	TAXES	HORS	HORS	
JUILLET	COMPRISES	T V A	TAXES	COMPRISES	T V A	TAXES	COMPRISES	T V A	TAXES	
=====										
OESTERREICH ( OS )										
=====										
1980-1										
-2										
1985-1										
-2										
1986-1										
-2										
1987-1										
-2										
1988-1										
-2										
1989-1										
-2										
1990-1										
-2										
1991-1										
-2										
1992-1										
-2										
1993-1										
-2										
1994-1										
-2										
1995-1	4200.00	3500.00	2752.80	275.48	229.57	180.56	313.95	261.63	205.77	
-2	4360.00	3633.33	2586.10	285.97	238.31	169.62	331.88	276.57	196.65	
=====										
% 85-1 95-1										
% 90-1 95-1										
% 94-1 95-1										
=====										
PORTUGAL ( ESC )										
=====										
1980-1										
-2										
1985-1										
-2										
1986-1										
-2										
1987-1										
-2										
1988-1										
-2										
1989-1										
-2										
1990-1										
-2										
1991-1										
-2										
1992-1										
-2										
1993-1										
-2										
1994-1										
-2										
1995-1										
-2										
=====										
% 85-1 95-1										
% 90-1 95-1										
% 94-1 95-1										
=====										

HEIZOEL LEICHT  
HEATING GASOIL  
GASOIL DE CHAUFFAGE

HAUSHALTSVERBRAUCHER  
HOUSEHOLD CONSUMER  
CONSUMMATEUR DOMESTIQUE

PREISE FUER 1000 L  
PRICES FOR 1000 L  
PRIX PAR 1000 L

	NATIONALE WAERUNG NATIONAL CURRENCY MONNAIE NATIONALE			KKS PPS SFA			ECUS		
	STEUERN INBEGR. WITH TAXES	OHNE MEHRWERT. V A T EXCL. HORS T V A	OHNE STEUERN TAXES EXCL. HORS TAXES	STEUERN INBEGR. WITH TAXES COMPRISES	OHNE MEHRWERT. V A T EXCL. HORS T V A	OHNE STEUERN TAXES EXCL. HORS TAXES	STEUERN INBEGR. WITH TAXES COMPRISES	OHNE MEHRWERT. V A T EXCL. HORS T V A	OHNE STEUERN TAXES EXCL. HORS TAXES
-----									
SUOMI/FINL. ( FMK )									
1980-1									
-2									
1985-1									
-2									
1986-1									
-2									
1987-1									
-2									
1988-1									
-2									
1989-1									
-2									
1990-1									
-2									
1991-1									
-2									
1992-1									
-2									
1993-1									
-2									
1994-1									
-2									
1995-1									
-2	1430.00	1172.13	967.43	215.09	176.30	145.51	250.44	205.28	169.43
-----									
% 85-1 95-1									
% 90-1 95-1									
% 94-1 95-1									
-----									
SVERIGE ( SKR )									
1980-1									
-2									
1985-1									
-2									
1986-1									
-2									
1987-1									
-2									
1988-1									
-2									
1989-1									
-2									
1990-1									
-2									
1991-1									
-2									
1992-1									
-2									
1993-1									
-2									
1994-1									
-2									
1995-1	4375.00	3500.00	1941.00	411.73	329.39	182.67	472.06	377.65	209.43
-2	2930.00	3144.00	1585.00	369.85	295.88	149.16	407.15	325.72	164.21
-----									
% 85-1 95-1									
% 90-1 95-1									
% 94-1 95-1									
-----									

HEIZÖL LEICHT  
HEATING GASOIL  
GASOIL DE CHAUFFAGE

HAUSHALTSVERBRAUCHER  
HOUSEHOLD CONSUMER  
CONSUMMATEUR DOMESTIQUE

PREISE FUER 1000 L  
PRICES FOR 1000 L  
PRIX PAR 1000 L

	NATIONALE WAERUNG NATIONAL CURRENCY MONNAIE NATIONALE			KKS PPS SPA			ECUS				
	1 : JANUAR JANUARY JANVIER	STEUERN INBEGR. WITH	OHNE MEHRWERT. V A T	OHNE STEUERN TAXES	2 : JULI JULY JUILLET	STEUERN INBEGR. WITH	OHNE MEHRWERT. V A T	OHNE STEUERN TAXES	STEUERN INBEGR. WITH	OHNE MEHRWERT. V A T	OHNE STEUERN TAXES
	UTD. KINGDOM		( UKL )								
1980-1	131.10	131.10	123.50	217.41	217.41	204.81	205.70	205.70	193.77		
-2	153.00	153.00	145.30	253.73	253.73	240.96	251.93	251.93	239.25		
1985-1	226.20	226.20	218.50	372.65	372.65	359.97	363.69	363.69	351.31		
-2	206.00	206.00	198.30	339.37	339.37	326.69	367.84	367.84	354.09		
1986-1	196.10	196.10	188.40	323.06	323.06	310.38	313.35	313.35	301.04		
-2	112.60	112.60	101.60	185.50	185.50	167.38	171.58	171.58	154.82		
1987-1	147.00	147.00	136.00	235.96	235.96	218.30	199.20	199.20	184.30		
-2	131.60	131.60	120.60	211.24	211.24	193.58	188.44	188.44	172.69		
1988-1	122.90	122.90	111.90	193.85	193.85	175.50	177.16	177.16	161.30		
-2	107.90	107.90	96.90	170.19	170.19	152.84	163.14	163.14	146.51		
1989-1	111.50	111.50	100.50	172.60	172.60	155.57	174.02	174.02	156.85		
-2	109.10	109.10	98.10	168.89	168.89	151.86	161.79	161.79	145.48		
1990-1	154.60	154.60	154.60	235.31	235.31	235.31	212.34	212.34	212.34		
-2	119.00	119.00	107.20	181.13	181.13	163.17	170.46	170.46	153.55		
1991-1	171.30	171.30	159.50	253.78	253.78	236.30	244.07	244.07	227.25		
-2	129.70	129.70	116.80	192.15	192.15	173.04	186.05	186.05	167.54		
1992-1	120.20	120.20	107.30	160.48	160.48	161.11	168.30	168.30	150.24		
-2	119.80	119.80	106.30	179.88	179.88	159.61	167.74	167.74	148.84		
1993-1	135.10	135.10	121.60	196.65	196.65	177.00	170.83	170.83	153.76		
-2	129.30	129.30	114.40	188.21	188.21	166.52	170.04	170.04	150.45		
1994-1	127.20	127.20	110.80	182.50	182.50	158.97	170.42	170.42	148.45		
-2	132.50	122.69	106.30	190.10	176.02	152.51	167.61	155.19	134.47		
1995-1	139.30	128.98	107.60	201.64	186.71	155.76	176.71	163.62	136.50		
-2	132.20	122.41	101.00	191.36	177.19	146.20	156.79	145.17	119.78		
%p 85-1 95-1	-4.73			-5.96			-6.96				
%s 90-1 95-1	-2.06			-3.04			-3.61				
% 94-1 95-1	9.51			10.49			3.69				



		NATIONALE WAERHUNG NATIONAL CURRENCY MONNAIE NATIONALE			KKS PPS SPA			ECUS		
1 : JANUAR	STEUERN	OHNE	OHNE	STEUERN	OHNE	OHNE	STEUERN	OHNE	OHNE	
JANUARY	INBEGR.	MEHRWERT.	STEUERN	INBEGR.	MEHRWERT.	STEUERN	INBEGR.	MEHRWERT.	STEUERN	
JANVIER	WITH	V A T	TAXES	WITH	V A T	TAXES	WITH	V A T	TAXES	
2 : JULI	TAXES	EXCL.	EXCL.	TAXES	EXCL.	EXCL.	TAXES	EXCL.	EXCL.	
JULY	TAXES	HORS	HORS	TAXES	HORS	HORS	TAXES	HORS	HORS	
JUILLET	COMPRISES	T V A	TAXES	COMPRISES	T V A	TAXES	COMPRISES	T V A	TAXES	
<b>(1) BELGIQUE ( BFR )</b>										
1980-1	5089.00	4801.00	4761.00	110.02	103.80	101.64	125.90	118.78	116.30	
-2	5238.50	4942.00	4842.00	113.26	106.85	104.68	130.07	122.71	120.23	
1985-1	13994.00	11961.00	11961.00	317.10	271.04	271.04	314.31	268.64	268.64	
-2	10314.00	8815.00	8215.00	233.72	199.75	199.75	227.63	194.55	194.55	
1986-1	8808.00	7528.00	7528.00	198.44	169.61	169.61	197.92	169.15	169.15	
-2	3646.90	3117.00	3117.00	82.16	70.23	70.23	83.11	71.04	71.04	
1987-1	5786.00	4945.00	4945.00	130.47	111.51	111.51	134.99	115.37	115.37	
-2	6080.00	5197.00	5197.00	137.10	117.19	117.19	141.24	120.73	120.73	
1988-1	3788.00	3238.00	3238.00	87.39	74.70	74.70	87.69	74.96	74.96	
-2	3879.00	3315.00	3315.00	89.49	76.48	76.48	89.14	76.19	76.18	
1989-1	4175.00	3568.00	3568.00	96.86	82.78	82.78	95.65	81.74	81.74	
-2	5226.40	4467.00	4467.00	121.25	103.63	103.63	120.47	102.96	102.96	
1990-1	5795.00	4953.00	4953.00	136.53	116.69	116.69	135.95	116.20	116.20	
-2	3651.60	3121.00	3121.00	86.03	73.53	73.53	85.78	73.31	73.31	
1991-1	6316.80	5399.00	5399.00	151.79	129.74	129.74	149.65	127.90	127.90	
-2	3590.70	3069.00	3069.00	86.28	73.75	73.75	84.92	72.58	72.58	
1992-1	3070.10	2624.00	2624.00	75.13	64.21	64.21	73.10	62.48	62.48	
-2	3977.00	3328.00	3328.00	97.32	81.44	81.44	94.53	79.11	79.11	
1993-1	4803.90	4020.00	3270.00	114.48	95.80	77.92	119.18	99.74	81.13	
-2	4016.39	3361.00	2611.00	95.71	80.09	62.22	99.69	83.42	64.81	
1994-1	3921.07	3254.00	3004.00	96.18	79.82	73.69	97.16	80.63	74.44	
-2	4750.11	3942.00	3692.00	116.52	96.70	90.56	120.18	99.73	93.41	
1995-1	5403.22	4484.00	4234.00	134.16	111.34	105.13	137.94	114.48	108.09	
-2	4346.44	3607.00	3357.00	107.92	89.56	83.35	113.14	93.89	87.38	
% 85-1 95-1		-9.35			-8.51			-8.18		
% 90-1 95-1		-1.97			-0.94			-0.30		
% 94-1 95-1		37.80			39.48			41.97		
<b>(2) DANMARK ( DKR )</b>										
1980-1	1599.00	990.00	990.00	163.99	101.53	101.53	205.76	127.39	127.39	
-2	1720.20	1070.00	1070.00	176.42	109.74	109.74	220.70	137.28	137.28	
1985-1	3147.60	2170.00	2170.00	399.50	213.38	213.38	396.00	273.01	273.01	
-2	2519.30	1655.00	1655.00	247.72	162.74	162.74	311.69	204.76	204.76	
1986-1	2507.10	1515.00	1515.00	243.41	147.09	147.09	314.06	189.78	189.78	
-2	2879.20	620.00	620.00	279.54	60.20	60.20	351.05	77.75	77.75	
1987-1	3727.10	975.00	975.00	353.96	92.60	92.60	476.03	124.53	124.53	
-2	3714.90	965.00	965.00	352.80	91.65	91.65	471.57	122.50	122.50	
1988-1	3342.80	760.00	760.00	319.87	72.72	72.72	421.46	95.82	95.82	
-2	3244.70	696.00	696.00	312.40	66.60	66.60	413.05	88.06	88.06	
1989-1	3494.10	884.00	884.00	337.29	85.33	85.33	432.99	109.55	109.55	
-2	3564.80	942.00	942.00	344.11	90.93	90.93	442.68	116.98	116.98	
1990-1	3896.70	1214.00	1214.00	383.55	119.49	119.49	494.26	153.98	153.98	
-2	3180.50	627.00	627.00	313.06	61.72	61.72	404.05	79.65	79.65	
1991-1	3768.60	1032.00	1032.00	386.51	105.84	105.84	477.78	130.84	130.84	
-2	3317.20	671.00	671.00	340.21	68.82	68.82	417.64	84.48	84.48	
1992-1	3433.80	767.00	767.00	347.19	77.55	77.55	433.76	96.89	96.89	
-2	3390.00	732.00	732.00	342.76	74.01	74.01	431.21	93.11	93.11	
1993-1	3415.00	752.00	752.00	353.52	77.85	77.85	451.98	99.53	99.53	
-2	3500.00	820.00	820.00	362.32	84.89	84.89	463.16	108.51	108.51	
1994-1	3287.50	810.00	650.00	356.96	87.95	70.58	435.92	107.41	86.19	
-2	3412.50	910.00	750.00	370.53	98.81	81.44	452.84	120.76	99.53	
1995-1	3500.00	980.00	820.00	371.32	103.97	86.99	467.25	130.83	109.47	
-2	3325.00	840.00	660.00	352.75	89.12	72.14	456.99	115.45	93.46	
% 85-1 95-1		-7.64			-6.94			-7.09		
% 90-1 95-1		-4.19			-2.75			-3.21		
% 94-1 95-1		20.99			18.21			21.81		
<b>(1) BELGIQUE , DANMARK : =&lt; 1% SCHWEFEL AB 1994-1 / BELGIQUE , DANMARK : =&lt; 1% SULFUR FROM 1994-1 / BELGIQUE , DANMARK : =&lt; 1% DE SOUFRE A PARTIR DE 1994-1</b>										
<b>(2) DIE PREISE OHNE MWST. SCHLIESSEN DIE ABSETZBAREN SPEZIFISCHEN STEUERN AUS / THE PRICE EXCLUDING VAT DOES NOT INCLUDE THE DEDUCTIBLE SPECIFIC TAX / LES PRIX HORS TVA NE COMPRENNENT PAS LES TAXES SPECIALES DEDUCTIBLES</b>										
1980-1 - 1981-2 : 340 DKR/1000 KG 1982-1 - 1985-2 : 410 DKR/1000 KG 1986-1 : 540 DKR/1000 KG										
1986-2 : 1740 DKR/1000 KG 1987-1 - 1987-2 : 2080 DKR/1000 KG 1988-1 - : 1980 DKR/1000 KG										
AB 1993-1 ,SIND 1820 DKR/1000 KG DAVON ABZUGSFAEHIG / FROM 1993-1 ,1820 DKR/1000 KG OF THIS AMOUNT ARE DEDUCTIBLE										
/ DEPUIS 1993-1 , 1820 DKR/1000 KG SONT DEDUCTIBLES										

1 : JANUAR JANUARY JANVIER 2 : JULI JULY JUILLET	NATIONALE WÄHRUNG NATIONAL CURRENCY MONNAIE NATIONALE			KKS PPS SPA			ECUS		
	STEUERN INBEGR. WITH TAXES	OHNE MEHRWERT. V A T EXCL. HORS T V A	OHNE STEUERN TAXES EXCL. HORS TAXES	STEUERN INBEGR. WITH TAXES	OHNE MEHRWERT. V A T EXCL. HORS T V A	OHNE STEUERN TAXES EXCL. HORS TAXES	STEUERN INBEGR. WITH TAXES	OHNE MEHRWERT. V A T EXCL. HORS T V A	OHNE STEUERN TAXES EXCL. HORS TAXES
	(1) DEUTSCHLAND ( DM )								
1980-1	384.60	340.35	325.33	134.95	119.42	114.15	154.55	136.77	130.73
-2	381.00	337.21	322.21	133.69	118.32	113.06	151.39	133.99	128.03
1985-1	728.50	639.00	624.00	302.28	265.15	258.92	327.53	287.29	280.54
-2	524.06	459.70	444.70	217.45	190.75	184.52	232.95	204.34	197.67
1986-1	477.00	418.00	403.00	197.93	173.44	167.22	219.04	191.95	185.06
-2	193.80	170.00	155.00	80.42	70.54	64.32	90.90	79.74	72.70
1987-1	334.00	293.00	278.00	139.17	122.08	115.83	161.78	141.92	134.66
-2	258.78	227.00	212.00	107.83	94.58	88.33	124.64	109.33	102.11
1988-1	217.74	191.00	176.00	93.05	81.62	75.21	105.42	92.47	85.21
-2	199.50	175.00	160.00	85.26	74.79	68.38	95.97	84.18	76.96
1989-1	254.22	223.00	193.00	111.50	97.81	84.65	121.98	107.00	92.60
-2	253.10	222.00	192.00	111.01	97.37	84.21	122.13	107.12	92.65
1990-1	298.68	262.00	232.00	132.75	116.44	103.11	146.85	128.81	114.06
-2	192.70	169.00	139.00	85.64	75.11	61.78	93.18	81.72	67.21
1991-1	369.36	324.00	294.00	166.38	145.95	132.43	180.28	158.14	143.50
-2	237.12	208.00	178.00	106.81	93.69	80.18	115.42	101.25	86.65
1992-1	254.22	223.00	193.00	114.00	100.00	66.55	124.64	109.33	94.62
-2	222.32	195.00	165.00	99.70	87.44	73.99	108.85	95.47	80.79
1993-1	219.65	191.00	161.00	96.34	83.77	70.61	112.17	97.54	82.22
-2	242.65	211.00	181.00	106.43	92.54	79.39	124.38	108.15	92.78
1994-1	217.35	189.00	159.00	96.60	64.00	70.67	112.52	97.85	82.31
-2	243.80	212.00	182.00	108.35	94.22	80.89	127.10	110.52	94.88
1995-1	267.95	233.00	203.00	117.32	102.01	88.88	140.93	122.55	106.77
-2	224.25	195.00	165.00	98.18	85.38	72.24	120.06	104.40	88.34
% 85-1 95-1		-9.60			-9.11			-8.17	
% 90-1 95-1		-2.32			-2.61			-0.99	
% 94-1 95-1		23.28			21.45			25.25	
=====									
(1) ELLADA ( DR )									
1980-1	4000.00	4000.00	3935.00	83.88	83.88	80.42	71.96	71.96	68.99
-2	8200.00	8200.00	7383.00	171.95	171.95	165.31	132.10	132.10	127.00
1985-1	23000.00	23000.00	19492.00	264.50	264.50	224.16	253.69	253.69	215.00
-2	23000.00	23000.00	19492.00	254.50	264.50	224.16	226.32	226.32	191.80
1986-1	29100.00	29100.00	21306.00	293.91	293.91	215.19	219.71	219.71	160.86
-2	25587.00	25587.00	8844.00	258.43	258.43	89.32	186.79	186.79	64.56
1987-1	25587.00	24139.00	11562.00	231.56	218.46	104.64	170.67	151.01	77.12
-2	25587.00	24139.00	14783.00	231.56	218.46	133.79	163.50	154.25	94.46
1988-1	25586.00	24138.00	10547.00	208.78	196.97	66.06	155.31	146.52	64.02
-2	25586.00	24138.00	12012.00	208.78	196.97	98.02	153.77	145.07	72.19
1989-1	25587.00	24139.00	13655.00	195.23	184.18	104.04	147.89	139.52	78.81
-2	25587.00	24139.00	17213.00	195.23	184.18	131.34	142.78	134.70	96.05
1990-1	25587.00	24139.00	18833.00	168.87	159.32	124.30	134.59	126.97	99.06
-2	26043.00	24569.00	12216.00	171.88	162.16	80.63	128.65	121.37	60.35
1991-1	31000.00	28704.00	26035.00	181.04	157.63	152.04	142.91	132.33	120.02
-2	30999.00	28703.00	17448.00	181.03	167.63	101.90	137.95	127.73	77.64
1992-1	31000.00	28704.00	14277.00	168.64	156.15	77.67	131.75	121.99	60.68
-2	35900.00	33241.00	21439.00	195.30	180.83	116.63	143.24	132.63	85.54
1993-1	42855.00	36318.00	25911.00	210.85	178.68	127.48	163.71	138.73	98.98
-2	38641.00	32747.00	20547.00	190.11	161.12	101.09	144.90	122.80	77.05
1994-1	39599.62	33559.00	21408.00	156.42	132.56	84.56	142.16	120.48	76.85
-2	40776.00	40776.00	28502.00	161.07	161.07	112.58	140.68	140.68	98.33
1995-1	54334.28	45046.00	33597.00	234.72	198.92	145.14	183.65	155.64	113.56
-2	51400.80	43560.00	31233.00	222.05	188.18	134.93	169.11	143.31	102.76
% 85-1 95-1		7.19			-2.81			-4.77	
% 90-1 95-1		13.79			4.54			4.16	
% 94-1 95-1		37.21			50.06			29.18	
=====									
(1) DEUTSCHLAND : <= 1% SCHWEFEL AB 1994-1 / DEUTSCHLAND : <= 1% SULFUR FROM 1994-1 / DEUTSCHLAND : <= 1% DE SOUFRE A PARTIR DE 1994-1									

	NATIONALE WAHRUNG NATIONAL CURRENCY MONNAIE NATIONALE			KKS FPS SPA			ECUS		
	STEUERN INBEGR.	OHNE MEHRWERT.	OHNE STEUERN	STEUERN INBEGR.	OHNE MEHRWERT.	OHNE STEUERN	STEUERN INBEGR.	OHNE MEHRWERT.	OHNE STEUERN
	WITH TAXES	V A T EXCL.	TAXES EXCL.	WITH TAXES	V A T EXCL.	TAXES EXCL.	WITH TAXES	V A T EXCL.	TAXES EXCL.
1 : JANUAR JANUARY JANVIER	TAXES COMPRISES	HORS T V A	HORS TAXES	TAXES COMPRISES	HORS T V A	HORS TAXES	TAXES COMPRISES	HORS T V A	HORS TAXES
2 : JULI JULY JUILLET	TAXES COMPRISES	HORS T V A	HORS TAXES	TAXES COMPRISES	HORS T V A	HORS TAXES	TAXES COMPRISES	HORS T V A	HORS TAXES
-----									
ESPANA ( PTA )									
-----									
1980-1									
-2									
1985-1									
-2									
1986-1	34400.00	30714.00	29510.00	320.26	285.95	274.74	252.50	225.44	216.60
-2	27500.00	24554.00	13949.00	256.03	228.60	129.87	201.85	180.23	102.39
1987-1	16000.00	14286.00	14175.00	144.00	128.57	127.58	111.20	99.29	98.52
-2	16000.00	14286.00	14160.00	144.00	128.57	127.62	112.16	100.14	99.40
1988-1	16000.00	14286.00	9904.00	142.08	126.86	87.95	114.08	101.86	70.62
-2	15500.00	13839.00	9772.00	137.64	122.89	86.78	112.53	100.47	70.94
1989-1	15000.00	13393.00	10393.00	130.80	116.79	90.63	114.90	102.59	79.61
-2	16667.00	14881.00	13181.00	145.34	129.76	114.94	128.00	114.29	101.23
1990-1	18229.00	16912.00	15112.00	154.95	142.90	128.45	138.18	127.44	114.55
-2	12035.00	10763.00	9063.00	102.47	91.49	77.04	95.11	84.92	71.51
1991-1	21053.00	18797.00	17097.00	179.58	160.34	145.84	162.95	145.49	132.33
-2	14066.00	12559.00	10859.00	119.98	107.13	92.63	109.29	97.58	84.37
1992-1	13452.00	11904.00	10204.00	108.42	95.95	82.24	104.12	92.14	78.98
-2	15209.00	13459.00	11759.00	122.58	108.48	94.78	116.96	103.50	90.43
1993-1	15568.00	13537.00	11737.00	124.70	108.43	94.01	112.09	97.47	84.51
-2	16690.00	14513.00	12713.00	133.69	116.25	101.83	108.99	94.77	83.02
1994-1	17954.95	15613.00	13613.00	141.49	123.03	107.27	112.58	97.99	85.35
-2	18482.00	18482.00	15479.00	145.64	145.64	129.85	116.81	116.81	104.15
1995-1	27430.52	23647.00	21567.00	210.39	181.37	165.42	166.78	143.77	131.13
-2	24297.36	20946.00	18966.00	186.36	160.66	144.70	150.89	130.07	117.16
-----									
% 85-1 95-1									
% 90-1 95-1		7.06			4.88			2.44	
% 94-1 95-1		51.46			47.42			46.87	
-----									
(1)	FRANCE ( FF )								
-----									
1980-1	950.00	807.00	807.00	147.52	125.31	125.31	162.94	138.42	138.42
-2	873.76	743.00	742.20	135.68	115.37	115.25	149.59	127.20	127.06
1985-1	2233.20	1883.00	1819.00	309.30	260.80	251.93	328.01	276.58	267.17
-2	1745.80	1472.00	1307.00	241.79	203.87	181.02	255.15	215.13	191.02
1986-1	1690.00	1425.00	1128.00	229.32	193.36	153.06	252.94	213.28	168.83
-2	985.57	831.00	534.00	133.73	112.76	72.46	143.61	121.09	77.81
1987-1	1152.00	971.30	786.00	155.46	131.08	106.07	167.41	141.15	114.22
-2	1139.80	951.00	776.00	153.82	129.69	104.72	164.88	139.02	112.26
1988-1	735.51	621.00	492.00	100.34	84.61	67.03	105.65	89.08	70.57
-2	766.16	646.00	517.00	104.38	85.01	70.44	109.34	92.19	73.78
1989-1	824.27	695.00	563.00	114.16	96.26	77.98	116.03	97.64	79.25
-2	933.38	787.00	655.00	129.27	109.00	90.72	132.79	111.97	93.19
1990-1	987.94	833.00	701.00	138.76	116.99	98.46	142.69	120.31	101.25
-2	685.51	578.00	443.00	96.28	81.18	62.22	98.81	83.31	63.85
1991-1	1140.60	961.70	825.00	164.23	138.98	119.22	163.88	138.18	118.54
-2	739.71	623.70	487.00	106.90	90.13	70.38	106.09	89.45	69.85
1992-1	624.82	525.83	388.00	90.03	75.91	55.91	89.81	75.73	55.77
-2	748.16	630.83	492.00	107.80	90.90	70.89	108.55	91.53	71.38
1993-1	709.03	597.83	459.00	102.31	86.27	66.23	106.78	90.03	69.13
-2	688.83	580.80	429.00	99.40	83.81	61.90	103.66	87.40	64.56
1994-1	915.78	773.00	660.00	136.22	114.86	98.07	138.98	117.19	100.06
-2	982.01	828.00	715.00	145.92	123.03	106.24	149.39	125.96	108.77
1995-1	1102.62	929.70	815.00	156.44	131.91	115.63	167.74	141.44	123.99
-2	936.58	769.70	675.00	132.88	112.04	95.77	144.09	121.50	103.85
-----									
% 85-1 95-1		-6.81			-6.59			-6.49	
% 90-1 95-1		2.22			2.43			3.29	
% 94-1 95-1		20.27			14.84			20.69	
-----									

(1) FRANCE : =< 1% SCHWEFEL AB 1994-1 / FRANCE : =< 1% SULFUR FROM 1994-1 / FRANCE : =< 1% DE SOUFRE A PARTIR DE 1994-1

		NATIONALE WAERHUNG NATIONAL CURRENCY MONNAIE NATIONALE			KKS PPS SPA			ECUS		
1 : JANUAR	STEUERN	OHNE	OHNE	STEUERN	OHNE	OHNE	STEUERN	OHNE	OHNE	
JANUARY	INBEGR.	MEHRWERT.	STEUERN	INBEGR.	MEHRWERT.	STEUERN	INBEGR.	MEHRWERT.	STEUERN	
JANVIER	WITH	V A T	TAXES	WITH	V A T	TAXES	WITH	V A T	TAXES	
2 : JULI	TAXES	EXCL.	EXCL.	TAXES	EXCL.	EXCL.	TAXES	EXCL.	EXCL.	
JULY	TAXES	HORS	HORS	TAXES	HORS	HORS	TAXES	HORS	HORS	
JUILLET	COMPRISES	T V A	TAXES	COMPRISES	T V A	TAXES	COMPRISES	T V A	TAXES	
-----										
IRELAND ( IRL )										
1980-1	104.72	104.72	100.14	161.61	161.61	154.54	155.51	155.51	148.71	
-2	114.15	114.15	98.23	176.16	176.16	151.59	170.21	170.21	146.47	
1985-1	237.42	226.12	215.98	302.83	268.42	275.48	332.50	316.67	302.47	
-2	203.10	184.60	174.46	259.06	235.46	222.53	283.00	257.22	243.09	
1986-1	190.60	173.30	165.50	237.06	215.55	205.85	266.44	242.26	231.35	
-2	95.04	86.40	78.65	118.21	107.46	97.62	133.47	121.33	110.45	
1987-1	116.80	106.18	98.38	145.45	132.23	122.52	151.28	137.52	127.42	
-2	127.56	115.96	108.16	158.85	144.41	134.69	164.62	149.65	139.58	
1988-1	104.14	94.67	86.71	130.99	119.08	109.07	133.97	121.79	111.55	
-2	98.47	89.52	81.56	123.86	112.60	102.59	127.24	115.67	105.39	
1989-1	96.80	88.00	80.44	122.53	111.39	101.82	124.26	112.95	103.26	
-2	109.28	99.35	91.39	138.33	125.76	115.68	140.83	128.03	117.78	
1990-1	116.98	106.35	98.69	157.44	143.14	132.83	152.04	138.22	128.27	
-2	76.17	69.25	61.59	102.52	93.20	82.89	98.77	89.80	79.66	
1991-1	120.04	109.13	101.47	169.55	154.14	143.32	156.35	142.14	132.16	
-2	86.15	78.32	70.66	121.68	110.62	99.80	112.18	101.98	92.01	
1992-1	87.63	77.89	70.23	127.00	112.88	101.78	114.37	101.66	91.66	
-2	95.32	84.73	77.07	138.15	122.80	111.70	124.40	110.58	100.58	
1993-1	99.53	88.47	80.81	138.81	123.39	112.71	134.19	119.28	108.95	
-2	100.49	89.32	79.44	140.15	124.57	110.80	124.58	110.74	98.49	
1994-1	92.80	82.49	72.61	138.30	122.94	108.21	119.27	106.02	93.32	
-2	110.43	98.16	87.48	164.57	146.29	130.37	138.02	122.68	109.34	
1995-1	119.91	106.59	95.91	167.97	149.31	134.35	150.46	133.74	120.34	
-2	123.20	109.51	94.97	172.57	153.40	133.63	150.28	133.56	115.84	
% 85-1 95-1		-7.25			-6.37			-8.26		
% 90-1 95-1		0.05			0.85			-0.66		
% 94-1 95-1		29.22			21.45			26.15		
-----										
(1) ITALIA ( LIT )										
1980-1	176382	154674	153674	186.96	163.95	162.89	151.69	133.02	132.16	
-2	179437	157401	156401	190.20	166.85	165.79	148.93	130.64	129.81	
1985-1	393408	360925	359925	295.06	270.69	269.94	287.19	263.48	262.75	
-2	315780	289706	279706	236.84	217.28	209.78	214.73	197.00	190.20	
1986-1	284759	261247	251247	205.03	188.10	180.90	190.79	175.04	168.34	
-2	110793	101645	91645	79.77	73.18	65.98	75.34	69.12	62.32	
1987-1	163375	149885	139885	114.36	104.92	97.92	111.10	101.92	95.12	
-2	175490	161000	151000	122.84	112.70	105.70	117.58	107.87	101.17	
1988-1	128184	117600	107600	87.17	79.97	73.17	84.60	77.62	71.02	
-2	134432	123332	113332	91.41	83.87	77.07	87.38	80.17	73.67	
1989-1	137885	126500	116500	92.38	84.76	78.06	89.63	82.23	75.73	
-2	168078	154200	139200	112.61	103.31	93.26	112.61	103.31	93.26	
1990-1	235113	215700	160700	152.82	140.21	104.46	155.17	142.36	106.06	
-2	199470	183000	103000	129.66	118.95	66.95	131.65	120.78	67.98	
1991-1	310650	285000	195000	198.82	182.40	124.80	201.92	185.25	126.75	
-2	223014	204600	114600	142.73	130.94	73.34	144.96	132.99	74.49	
1992-1	225957	207300	117300	142.35	130.60	73.90	146.87	134.75	76.25	
-2	235004	215600	125600	148.05	135.83	79.13	152.75	140.14	81.64	
1993-1	255917	234860	144860	158.67	145.61	89.81	140.75	129.17	79.67	
-2	239004	219270	129270	148.18	135.95	80.15	131.45	120.60	71.10	
1994-1	247997	227520	182520	148.80	136.51	109.51	131.44	120.59	96.74	
-2	275999	253210	208210	165.60	151.93	124.93	143.52	131.67	108.27	
1995-1	314999	288990	243990	185.85	170.50	143.95	157.50	144.50	122.00	
-2	292600	266000	221000	172.63	156.94	130.39	134.60	122.36	101.66	
% 85-1 95-1		-2.20			-4.52			-5.83		
% 90-1 95-1		6.02			3.99			0.30		
% 94-1 95-1		27.02			24.90			19.83		
-----										
(1) ITALIA : =< 1% SCHWEFEL AB 1994-1 / ITALIA : =< 1% SULFUR FROM 1994-1 / ITALIA : =< 1% DE SOUFRE A PARTIR DE 1994-1										

HEIZÖL SCHWER  
RESIDUAL FUEL OIL  
FUEL-OIL RESIDUEL

INDUSTRIEVERBRAUCHER  
INDUSTRY CONSUMER  
CONSUMMATEUR INDUSTRIEL

PREISE PRO 1000 Kg  
PRICES PER 1000 Kg  
PRIX PAR 1000 Kg

		NATIONALE WAERUNG NATIONAL CURRENCY MONNAIE NATIONALE			KKS PPS SPA			ECUS		
1 : JANUAR	STEUERN	OHNE	OHNE	STEUERN	OHNE	OHNE	STEUERN	OHNE	OHNE	
JANUARY	INBEGR.	MEHRWERT.	STEUERN	INBEGR.	MEHRWERT.	STEUERN	INBEGR.	MEHRWERT.	STEUERN	
JANVIER	WITH	V A T	TAXES	WITH	V A T	TAXES	WITH	V A T	TAXES	
2 : JULI	TAXES	EXCL.	EXCL.	TAXES	EXCL.	EXCL.	TAXES	EXCL.	EXCL.	
JULY	TAXES	HORS	HORS	TAXES	HORS	HORS	TAXES	HORS	HORS	
JUILLET	COMPRISES	T V A	TAXES	COMPRISES	T V A	TAXES	COMPRISES	T V A	TAXES	
LUXEMBOURG ( LFR )										
1980-1	4747.00	4521.00	4421.00	106.81	101.72	99.47	117.44	111.85	109.38	
-2	5752.00	5478.00	5378.00	129.42	123.26	121.01	142.82	136.02	133.54	
1985-1	13073.00	12333.00	12233.00	292.44	275.89	273.65	293.62	277.00	274.75	
-2	9916.00	9355.00	9255.00	221.82	209.27	207.03	218.85	206.46	204.26	
1986-1	8781.00	8284.00	8184.00	199.50	188.21	185.94	197.31	186.14	183.89	
-2	3297.70	3111.00	3011.00	74.92	70.68	68.41	75.15	70.90	68.62	
1987-1	4251.00	4010.00	3910.00	95.90	90.47	88.21	99.18	93.55	91.22	
-2	5331.00	5029.00	4929.00	120.27	113.45	111.20	123.84	116.82	114.50	
1988-1	4193.00	3956.00	3856.00	95.98	90.55	88.26	97.07	91.58	89.27	
-2	3453.00	3446.00	3346.00	83.62	78.88	76.59	83.95	79.19	76.89	
1989-1	4139.00	3905.00	3805.00	95.98	90.56	88.24	94.82	89.46	87.17	
-2	5184.50	4891.00	4791.00	120.23	113.42	111.10	119.50	112.74	110.43	
1990-1	5445.80	5157.00	5057.00	127.49	120.73	118.38	127.76	120.98	118.64	
-2	4226.30	3989.00	3889.00	98.98	93.38	91.04	99.32	93.70	91.35	
1991-1	5780.20	5453.00	5353.00	137.60	130.00	127.62	136.93	129.18	126.81	
-2	3972.90	3748.00	3648.00	94.71	89.35	86.97	93.46	88.64	86.28	
1992-1	4326.90	4082.00	3982.00	102.89	97.07	94.70	103.02	97.19	94.85	
-2	4588.70	4329.00	4229.00	109.12	102.94	100.56	109.07	102.90	100.58	
1993-1	4539.40	4353.00	4253.00	108.72	102.90	100.52	112.62	106.55	104.21	
-2	4723.00	4517.00	4417.00	113.12	107.00	104.62	117.22	111.15	108.77	
1994-1	4189.92	3741.00	3641.00	100.31	89.56	87.18	103.63	92.70	90.31	
-2	4817.12	4301.00	4201.00	115.32	102.97	100.59	121.87	110.82	108.43	
1995-1	5399.52	4821.00	4721.00	125.21	111.80	109.42	137.85	123.08	116.70	
-2	4687.20	4185.00	4085.00	108.70	97.05	94.67	122.01	108.94	102.43	
% 85-1 95-1		-8.97			-8.64			-7.79		
% 90-1 95-1		-1.34			-1.52			0.34		
% 94-1 95-1		28.87			24.83			32.77		
(1) NEDERLAND ( HFL )										
1980-1	387.40	328.31	313.22	122.21	103.57	98.81	141.01	119.50	114.01	
-2	455.30	385.85	370.77	143.63	121.72	116.96	165.40	140.17	134.69	
1985-1	873.70	734.20	723.00	323.59	271.93	267.78	347.72	292.20	287.75	
-2	632.13	531.20	520.00	234.12	196.74	192.59	249.62	209.77	205.34	
1986-1	563.10	473.20	462.00	214.92	180.61	176.34	229.43	192.80	188.24	
-2	223.96	188.20	177.00	85.48	71.83	67.56	93.23	78.34	73.68	
1987-1	409.40	341.20	305.00	160.55	133.81	119.61	175.80	146.52	130.97	
-2	378.24	315.20	279.00	149.33	123.61	109.41	161.79	134.83	119.34	
1988-1	321.64	268.20	232.00	130.30	108.58	93.93	138.67	115.56	99.96	
-2	307.27	256.06	216.00	124.40	103.67	87.45	131.05	109.21	92.13	
1989-1	379.27	320.06	280.00	159.36	134.48	117.65	161.21	136.04	119.01	
-2	373.35	315.06	275.00	156.87	132.38	115.55	159.76	134.81	117.67	
1990-1	459.85	388.06	348.00	197.36	166.55	149.35	200.47	169.17	151.71	
-2	317.72	265.59	218.00	136.36	113.99	93.56	136.35	113.98	93.55	
1991-1	446.71	376.97	330.00	192.55	162.49	142.24	193.40	163.21	142.87	
-2	340.59	287.42	230.00	146.80	123.89	99.14	147.16	124.19	99.38	
1992-1	319.33	295.68	240.00	138.24	128.00	103.90	139.02	128.72	104.48	
-2	373.94	314.80	238.00	161.49	136.28	103.03	161.97	136.69	103.34	
1993-1	359.88	306.28	241.00	157.15	133.75	105.24	163.45	139.10	109.46	
-2	377.50	321.28	256.00	164.85	140.30	111.79	172.06	146.44	116.68	
1994-1	339.90	289.28	224.00	151.74	129.14	100.00	156.35	133.07	103.04	
-2	381.03	324.28	259.00	170.10	144.77	115.63	177.10	150.72	120.38	
1995-1	410.75	349.57	293.00	179.11	152.43	123.40	192.72	164.02	132.78	
-2	374.32	318.57	252.00	163.22	138.91	109.88	178.89	152.24	120.43	
% 85-1 95-1		-7.15			-5.62			-5.61		
% 90-1 95-1		-2.07			-1.76			-0.62		
% 94-1 95-1		20.84			18.03			23.26		

(1) NEDERLAND : =< 1% SCHWEFEL AB 1994-1 / NEDERLAND : =< 1% SULFUR FROM 1994-1 / NEDERLAND : =< 1% DE SOUFRE A PARTIR DE 1994-1

	NATIONALE WÄHRUNG NATIONAL CURRENCY MONNAIE NATIONALE			KKS PPS SPA			ECUS		
	STEUERN INBEGR. WITH TAXES COMPRISES	OHNE MEHRWERT. V A T EXCL. HORS T V A	OHNE STEUERN TAXES EXCL. HORS TAXES	STEUERN INBEGR. WITH TAXES COMPRISES	OHNE MEHRWERT. V A T EXCL. HORS T V A	OHNE STEUERN TAXES EXCL. HORS TAXES	STEUERN INBEGR. WITH TAXES COMPRISES	OHNE MEHRWERT. V A T EXCL. HORS T V A	OHNE STEUERN TAXES EXCL. HORS TAXES
ÖSTERREICH ( OS )									
1980-1									
-2									
1985-1									
-2									
1986-1									
-2									
1987-1									
-2									
1988-1									
-2									
1989-1									
-2									
1990-1									
-2									
1991-1									
-2									
1992-1									
-2									
1993-1									
-2									
1994-1									
-2									
1995-1	1834.00	1570.00	1370.00	123.57	102.99	89.86	140.83	117.36	102.41
-2	2040.00	1700.00	1200.00	133.80	111.50	78.71	155.28	129.40	91.34
% 85-1 95-1									
% 90-1 95-1									
% 94-1 95-1									
PORTUGAL ( ESC )									
1980-1									
-2									
1985-1									
-2									
1986-1	34020.00	31500.00	30715.00	418.11	387.14	377.49	242.22	224.28	218.69
-2	26000.00	24074.00	14252.00	319.54	295.87	175.16	176.80	163.70	96.91
1987-1	22000.00	20370.00	16792.00	249.26	230.79	190.25	138.82	128.53	105.96
-2	22000.00	20370.00	16841.00	249.26	230.79	213.47	135.52	125.48	115.06
1988-1	25003.00	23355.00	22222.00	266.28	248.73	236.66	148.02	138.26	131.55
-2	24000.00	22222.00	19557.00	255.60	236.66	208.28	141.84	131.33	115.58
1989-1	24000.00	22222.00	17003.00	241.20	223.33	170.88	140.40	130.00	99.47
-2	24000.00	22222.00	20518.00	241.20	223.33	206.21	138.24	128.00	118.18
1990-1	27000.00	25000.00	23219.00	241.92	224.00	208.04	150.66	139.50	129.56
-2	27000.00	25000.00	18859.00	241.92	224.00	169.25	148.50	137.50	103.89
1991-1	30000.00	27778.00	22618.00	256.80	237.78	193.61	164.40	152.22	123.95
-2	27998.00	25924.00	15584.00	239.66	221.91	133.40	157.91	146.21	87.89
1992-1	28000.00	25926.00	16926.00	224.00	207.41	135.41	158.48	146.74	95.80
-2	27704.00	26385.00	15385.00	221.63	211.08	123.08	160.13	152.51	88.93
1993-1	27989.00	26656.00	16656.00	202.64	192.99	120.59	158.70	151.14	94.44
-2	27796.00	26472.00	15972.00	201.24	191.66	115.64	145.93	138.98	83.85
1994-1	28005.60	26672.00	15672.00	185.68	176.84	103.91	142.83	136.03	79.93
-2	24762.00	24762.00	19262.00	164.17	164.17	127.71	125.79	125.79	97.85
1995-1	30500.40	29048.00	26548.00	228.75	217.86	199.11	155.25	147.85	135.13
-2	29499.75	28095.00	25595.00	221.25	210.71	191.96	150.15	143.00	130.28
% 85-1 95-1									
% 90-1 95-1		3.05			-0.55			1.17	
% 94-1 95-1		8.91			23.20			8.69	

HEIZOEL SCHWER  
RESIDUAL FUEL OIL  
FUEL-OIL RESIDUEL

INDUSTRIEVERBRAUCHER  
INDUSTRY CONSUMER  
CONSOMMATEUR INDUSTRIEL

PREISE PRO 1000 Kg  
PRICES PER 1000 Kg  
PRIX PAR 1000 Kg

		NATIONALE WAERHUNG NATIONAL CURRENCY MONNAIE NATIONALE			KKS PPS SPA			ECUS		
1 :	JANUAR JANUARY JANVIER	STEUERN INBEGR. WITH	OHNE MEHRWERT. V A T	OHNE STEUERN TAXES	STEUERN INBEGR. WITH	OHNE MEHRWERT. V A T	OHNE STEUERN TAXES	STEUERN INBEGR. WITH	OHNE MEHRWERT. V A T	OHNE STEUERN TAXES
2 :	JULI JULY JUILLET	TAXES TAXES COMPRISES	EXCL. HORS T V A	EXCL. HORS TAXES	TAXES TAXES COMPRISES	EXCL. HORS T V A	EXCL. HORS TAXES	TAXES TAXES COMPRISES	EXCL. HORS T V A	EXCL. HORS TAXES
		SUOMI/FINL. ( FMK )								
	1980-1									
	-2									
	1985-1									
	-2									
	1986-1									
	-2									
	1987-1									
	-2									
	1988-1									
	-2									
	1989-1									
	-2									
	1990-1									
	-2									
	1991-1									
	-2									
	1992-1									
	-2									
	1993-1									
	-2									
	1994-1									
	-2									
	1995-1	1095.00	897.54	690.84	164.70	135.00	103.91	191.77	157.19	120.99
	-2									
	% 85-1 95-1									
	% 90-1 95-1									
	% 94-1 95-1									
		SVERIGE ( SKR )								
	1980-1									
	-2									
	1985-1									
	-2									
	1986-1									
	-2									
	1987-1									
	-2									
	1988-1									
	-2									
	1989-1									
	-2									
	1990-1									
	-2									
	1991-1									
	-2									
	1992-1									
	-2									
	1993-1									
	-2									
	1994-1									
	-2									
	1995-1	3788.75	3031.00	1531.00	356.56	285.25	144.08	408.81	327.04	165.19
	-2	3576.25	2861.00	1009.00	336.56	269.25	94.96	370.50	296.40	104.53
	% 85-1 95-1									
	% 90-1 95-1									
	% 94-1 95-1									

HEIZOEL SCHWER  
RESIDUAL FUEL OIL  
FUEL-OIL RESIDUEL

INDUSTRIEVERBRAUCHER  
INDUSTRY CONSUMER  
CONSUMMATEUR INDUSTRIEL

PREISE PRO 1000 Kg  
PRICES PER 1000 Kg  
PRIX PAR 1000 Kg

	NATIONALE WAERUNG NATIONAL CURRENCY MONNAIE NATIONALE						KKS PPS SFA			ECUS		
	1 : JANUAR	STEUERN	OHNE	OHNE	STEUERN	OHNE	OHNE	STEUERN	OHNE	OHNE		
	JANUARY	INBEGR.	MEHRWERT.	STEUERN	INBEGR.	MEHRWERT.	STEUERN	INBEGR.	MEHRWERT.	STEUERN		
2 : JULI	TAXES	EXCL.	EXCL.	TAXES	EXCL.	EXCL.	TAXES	EXCL.	EXCL.			
JULY	TAXES	HORS	HORS	TAXES	HORS	HORS	TAXES	HORS	HORS			
JUILLET	COMPRISES	T V A	TAXES	COMPRISES	T V A	TAXES	COMPRISES	T V A	TAXES			
(1)	UTD. KINGDOM			( UKL )								
1980-1	87.87	87.87	81.04	145.72	145.72	134.39	137.87	137.87	127.15			
-2	95.03	95.03	87.02	157.59	157.59	144.31	156.47	156.47	143.29			
1985-1	190.17	190.17	182.24	313.30	313.30	300.23	305.76	305.76	293.01			
-2	141.58	141.58	133.76	233.25	233.25	220.36	252.81	252.81	238.84			
1986-1	125.90	125.90	118.10	207.41	207.41	194.56	201.18	201.18	188.71			
-2	55.73	55.73	47.91	91.81	91.81	78.93	84.92	84.92	73.00			
1987-1	96.66	96.66	88.84	155.15	155.15	142.60	130.99	130.99	120.39			
-2	95.67	95.67	87.85	153.56	153.56	141.01	136.99	136.99	125.79			
1988-1	69.82	69.82	62.00	110.13	110.13	97.79	100.64	100.64	89.37			
-2	68.51	68.51	60.69	108.06	108.06	95.73	103.58	103.58	91.76			
1989-1	64.76	64.76	56.94	100.25	100.25	88.14	101.07	101.07	88.67			
-2	81.94	81.94	73.36	126.84	126.84	113.56	121.52	121.52	108.79			
1990-1	86.83	86.83	79.05	132.16	132.16	120.32	119.26	119.26	109.57			
-2	61.99	61.99	53.61	94.35	94.35	81.60	88.79	88.79	76.79			
1991-1	109.64	95.34	86.97	162.43	141.24	128.84	156.21	135.84	123.91			
-2	69.92	60.80	51.63	103.59	90.07	76.49	100.30	87.21	74.06			
1992-1	66.43	56.54	47.34	99.74	84.89	71.08	93.01	79.17	66.29			
-2	75.59	64.33	54.73	113.50	96.59	82.18	105.84	90.07	76.63			
1993-1	79.72	67.85	56.29	116.05	98.76	84.85	100.81	85.79	73.70			
-2	73.97	62.95	52.39	107.66	91.63	76.26	97.27	82.79	68.90			
1994-1	71.79	61.10	49.43	103.00	87.66	70.92	96.19	81.66	66.23			
-2	81.72	81.72	70.05	117.25	117.25	100.50	103.37	103.37	88.61			
1995-1	112.46	95.71	79.01	162.79	138.54	114.37	142.66	121.41	100.23			
-2	97.81	83.24	66.54	141.58	120.49	96.32	116.00	98.72	78.92			
% 85-1 95-1		-6.64			-7.84			-8.82				
% 90-1 95-1		1.97			0.95			0.36				
% 94-1 95-1		56.64			58.04			48.32				

(1) UNITED KINGDOM : +- 2% SCHWEFEL AB 1994-1 / UNITED KINGDOM : +- 2% SULFUR FROM 1994-1 / UNITED KINGDOM : +- 2% DE SOUFRE A PARTIR DE 1994-1



	NATIONALE WAERHUNG NATIONAL CURRENCY MONNAIE NATIONALE			KKS PPS SPA			ECUS			
	1 : JANUAR JANUARY JANVIER	STEUERN INBEGR. WITH TAXES	OHNE MEHRWERT. V A T EXCL. HORS T V A	OHNE STEUERN TAXES EXCL. HORS TAXES	2 : JULI JULY JUILLET	STEUERN INBEGR. WITH TAXES COMPRISES	OHNE MEHRWERT. V A T EXCL. HORS T V A	OHNE STEUERN TAXES EXCL. HORS TAXES	STEUERN INBEGR. WITH TAXES COMPRISES	OHNE MEHRWERT. V A T EXCL. HORS T V A
=====										
BELGIQUE ( BFR )										
1980-1	21400.00	18448.00	9990.00	462.57	398.85	215.98	529.44	456.40	247.15	
-2	24080.00	20760.00	11010.00	520.61	448.83	238.04	597.91	515.47	273.38	
1985-1	32080.00	25664.00	14464.00	726.93	581.55	327.75	720.52	576.41	324.86	
-2	34050.00	27240.00	16040.00	771.57	617.26	363.47	751.48	601.19	354.00	
1986-1	29610.00	23848.00	12648.00	671.62	537.30	284.96	669.83	535.86	284.20	
-2	25450.00	20360.00	9160.00	573.39	458.71	206.37	580.01	464.00	208.76	
1987-1	25310.00	20248.00	9048.00	570.74	456.59	204.03	590.48	472.39	211.09	
-2	25350.00	20280.00	9080.00	571.64	457.31	204.75	588.88	471.10	210.93	
1988-1	23810.00	19048.00	7848.00	549.30	439.44	181.05	551.20	440.96	181.68	
-2	25350.00	20280.00	9080.00	584.82	467.86	209.48	582.54	466.03	208.66	
1989-1	25610.00	20488.00	8488.00	594.15	475.32	196.92	586.73	469.38	194.46	
-2	26750.00	21400.00	9400.00	620.60	496.48	218.08	616.59	493.27	216.67	
1990-1	29310.00	23448.00	9598.00	690.54	552.43	226.13	637.61	550.09	225.17	
-2	30900.00	23272.00	9422.00	685.36	548.29	221.98	623.32	546.66	221.32	
1991-1	30700.00	24560.00	10710.00	737.72	590.18	257.36	727.28	581.83	253.72	
-2	32000.00	25600.00	11050.00	768.96	615.17	265.53	756.80	605.44	261.33	
1992-1	30200.00	24160.00	8910.00	738.99	591.20	218.03	719.06	575.25	212.15	
-2	30900.00	25858.00	9408.00	756.12	632.75	230.21	734.49	614.64	223.63	
1993-1	32700.00	27364.00	9214.00	779.24	652.08	219.57	811.29	678.90	228.60	
-2	33100.00	27698.70	9549.00	788.77	660.06	227.55	821.54	687.48	237.01	
1994-1	33600.00	27883.82	8384.00	824.21	683.99	205.66	832.61	690.96	207.76	
-2	34300.00	28464.73	8965.00	841.38	698.24	219.91	867.79	720.16	226.81	
1995-1	33900.00	29132.78	8633.00	841.74	698.54	214.36	865.47	718.23	220.40	
-2	33600.00	27883.82	8384.00	834.29	692.36	208.17	874.61	725.82	218.24	
% 85-1 95-1	0.55			1.48			1.85			
% 90-1 95-1	2.95			4.04			4.71			
% 94-1 95-1	0.89			2.13			3.95			
=====										
DANMARK ( DKR )										
1980-1	3930.00	3268.20	1448.90	403.06	335.19	148.60	505.71	420.55	186.44	
-2	4760.00	3901.60	1981.60	488.19	400.15	203.23	610.71	500.58	254.24	
1985-1	6120.00	5016.40	2751.40	601.78	493.26	270.55	769.96	631.11	346.15	
-2	6320.00	5180.00	2915.00	621.45	509.35	286.63	781.91	640.87	350.64	
1986-1	6000.00	4918.00	2403.00	582.54	477.49	233.31	751.62	616.08	301.02	
-2	6520.00	5344.30	1644.30	633.03	518.88	159.65	817.61	670.18	206.20	
1987-1	6570.00	5457.20	1767.20	633.45	519.22	167.83	851.89	698.27	225.71	
-2	6670.00	5467.20	1767.20	633.45	519.22	167.83	846.69	694.01	224.33	
1988-1	6370.00	5221.30	1416.50	609.55	499.63	135.54	803.13	658.30	178.59	
-2	6560.00	5377.00	1569.40	627.73	514.53	150.18	829.97	680.30	198.56	
1989-1	6580.00	5393.40	1593.60	635.17	520.62	153.83	815.39	668.35	197.48	
-2	6670.00	5631.10	1907.00	663.16	543.57	184.08	853.12	699.27	236.81	
1990-1	6310.00	5172.10	1816.40	621.09	509.09	178.79	800.36	656.03	230.39	
-2	5800.00	4754.10	1735.30	570.89	467.95	170.81	736.83	603.96	220.45	
1991-1	6010.00	4926.20	1903.10	616.39	505.23	195.18	761.95	624.54	241.28	
-2	6160.00	5049.20	2023.00	631.77	517.85	207.48	775.54	635.69	254.70	
1992-1	5780.00	4624.00	1724.00	584.42	467.53	174.31	730.13	584.10	217.78	
-2	5790.00	4632.00	1732.00	585.43	468.34	175.12	736.49	589.19	220.31	
1993-1	5670.00	4536.00	1798.50	586.96	469.57	186.18	750.42	600.34	238.03	
-2	5520.00	4416.00	1951.50	571.43	457.14	202.02	730.46	584.37	258.24	
1994-1	5430.00	4344.00	1679.20	589.59	471.67	182.33	720.02	576.01	222.66	
-2	5510.00	4408.00	1693.50	598.28	478.62	183.88	731.18	584.94	224.73	
1995-1	5820.00	4656.00	1541.50	617.44	493.96	163.54	776.97	621.58	205.79	
-2	5660.00	4688.00	1503.00	621.69	497.35	159.45	805.40	644.32	206.57	
% 85-1 95-1	-0.50			0.26			0.09			
% 90-1 95-1	-1.60			-0.12			-0.59			
% 94-1 95-1	7.18			4.72			7.91			
=====										

	NATIONALE WAERHUNG NATIONAL CURRENCY MONNAIE NATIONALE			KKS PFS SPA			ECUS			
	1 : JANUAR JANUARY JANVIER	STEUERN INBEGR. WITH	OHNE MEHRWERT. V A T	OHNE STEUERN TAXES EXCL.	STEUERN INBEGR. WITH	OHNE MEHRWERT. V A T	OHNE STEUERN TAXES EXCL.	STEUERN INBEGR. WITH	OHNE MEHRWERT. V A T	OHNE STEUERN TAXES EXCL.
2 : JULI JULY JUILLET	TAXES COMPRISES	EXCL. HORS T V A	EXCL. HOPS TAXES	TAXES COMPRISES	EXCL. HORS T V A	EXCL. HOPS TAXES	TAXES COMPRISES	EXCL. HORS T V A	EXCL. HOPS TAXES	
=====										
DEUTSCHLAND ( DM )										
1980-1	1078.00	953.98	514.07	378.25	334.73	190.38	433.19	383.36	206.58	
-2	1204.60	1066.00	626.02	422.67	374.04	219.66	478.65	423.58	248.75	
1985-1	1393.10	1222.00	712.00	578.05	507.06	295.44	626.32	549.40	320.11	
-2	1449.70	1272.00	742.00	601.54	527.80	307.89	644.41	565.42	329.83	
1986-1	1316.30	1155.00	625.00	546.19	479.26	259.34	604.45	530.38	287.00	
-2	1058.90	929.00	399.00	439.38	395.48	165.56	496.67	435.74	187.15	
1987-1	1064.80	934.00	404.00	443.67	389.17	168.33	515.77	452.41	195.69	
-2	1048.10	919.39	389.00	436.71	383.08	162.08	504.81	442.82	187.36	
1988-1	964.20	845.79	316.00	412.05	341.45	135.04	466.83	409.50	152.99	
-2	1047.50	918.86	389.00	447.65	392.67	166.24	503.88	442.00	187.12	
1989-1	1155.20	1013.30	363.00	506.67	444.43	159.21	554.28	486.19	174.17	
-2	1233.20	1082.00	432.00	540.88	474.57	189.48	595.06	522.10	208.45	
1990-1	1237.30	1085.40	435.00	549.91	482.40	193.33	608.32	533.64	213.87	
-2	1211.20	1062.50	412.00	538.31	472.22	183.11	585.65	513.75	199.21	
1991-1	1326.70	1163.80	494.00	597.61	524.23	222.52	647.55	568.04	241.12	
-2	1611.40	1413.50	494.00	725.86	636.71	222.52	784.38	688.05	240.46	
1992-1	1486.10	1303.60	384.00	666.41	584.57	172.20	728.61	639.13	188.27	
-2	1525.20	1337.90	418.00	683.95	599.95	187.44	746.75	655.05	204.66	
1993-1	1506.90	1310.35	390.00	660.93	574.72	171.05	759.56	669.18	199.17	
-2	1536.60	1336.17	416.00	673.95	586.04	182.46	787.62	684.88	213.23	
1994-1	1669.50	1451.74	372.00	741.99	645.21	165.33	864.30	751.57	192.58	
-2	1680.80	1461.57	382.00	747.01	649.58	169.78	876.25	761.96	199.15	
1995-1	1651.90	1462.52	382.00	736.39	640.34	167.25	884.63	769.24	200.92	
-2	1593.90	1472.96	393.00	741.64	644.90	172.07	906.86	788.58	210.40	
=====										
% 85-1 95-1	1.90			2.45			3.51			
% 90-1 95-1	6.33			6.01			7.78			
% 94-1 95-1	0.74			-0.76			2.35			
=====										
ELLADA ( DR )										
1980-1	30000.00	30000.00	15800.00	629.10	629.10	331.33	539.70	539.70	284.24	
-2	36000.00	36000.00	21460.00	754.92	754.92	450.02	579.96	579.96	345.72	
1985-1	65000.00	65000.00	38988.00	747.50	747.50	448.36	716.95	716.95	430.04	
-2	65000.00	65000.00	38988.00	747.50	747.50	448.36	639.60	639.60	393.64	
1986-1	80000.00	80000.00	32914.00	808.00	808.00	332.43	604.00	604.00	248.50	
-2	77000.00	77000.00	20985.00	777.70	777.70	211.95	562.10	562.10	153.19	
1987-1	77000.00	56618.00	21703.00	696.85	512.39	196.41	513.59	377.64	144.76	
-2	77000.00	56618.00	25690.00	696.85	512.39	232.49	492.03	361.79	164.16	
1988-1	77000.00	56618.00	20908.00	628.32	462.00	170.61	467.39	343.67	126.91	
-2	77000.00	56618.00	22497.00	628.32	462.00	183.58	462.77	340.27	135.21	
1989-1	77000.00	56618.00	26682.00	587.51	432.00	203.58	445.06	327.25	154.22	
-2	77000.00	56618.00	34823.00	587.51	432.00	265.70	429.66	315.93	194.31	
1990-1	90000.00	66176.00	32003.00	594.00	436.76	211.22	473.40	348.09	168.34	
-2	110000.00	80882.00	37023.00	726.00	533.82	244.35	543.40	399.56	182.89	
1991-1	140000.00	102941.00	51181.00	817.60	601.18	298.90	645.40	474.56	235.94	
-2	140000.00	102941.00	48876.00	817.60	601.18	285.44	623.00	458.09	217.50	
1992-1	135000.00	99265.00	38882.00	734.40	540.00	211.52	573.75	421.88	165.25	
-2	151592.00	111465.00	54621.00	824.66	606.37	297.14	604.85	444.75	217.94	
1993-1	200346.00	169785.00	50599.00	985.70	835.34	246.29	765.32	648.58	191.23	
-2	199845.00	169360.00	50599.00	983.24	833.25	243.95	749.42	635.10	189.75	
1994-1	198800.00	163474.58	48687.00	785.26	665.47	192.31	713.69	604.82	174.79	
-2	204666.00	173445.76	53559.00	808.43	685.11	211.56	706.10	598.39	184.78	
1995-1	202030.00	171211.86	51301.00	872.77	739.64	221.62	682.86	578.70	173.40	
-2	203700.00	172627.12	52812.00	879.98	745.75	228.15	670.17	567.94	173.75	
=====										
% 85-1 95-1	12.01			1.56			-0.49			
% 90-1 95-1	17.55			8.00			7.60			
% 94-1 95-1	1.62			11.14			-4.32			
=====										

		NATIONALE WAERHRUNG NATIONAL CURRENCY MONNAIE NATIONALE			KKS PPS SFA			ECUS		
1 : JANUAR	STEUERN	OHNE	OHNE	STEUERN	OHNE	OHNE	STEUERN	OHNE	OHNE	
JANUARY	INBEGR.	MEHRWERT.	STEUERN	INBEGR.	MEHRWERT.	STEUERN	INBEGR.	MEHRWERT.	STEUERN	
JANVIER	WITH	V A T	TAXES	WITH	V A T	TAXES	WITH	V A T	TAXES	
2 : JULI	TAXES	EXCL.	EXCL.	TAXES	EXCL.	EXCL.	TAXES	EXCL.	EXCL.	
JULY	TAXES	HORS	HORS	TAXES	HORS	HORS	TAXES	HORS	HORS	
JUILLET	COMPRISES	T V A	TAXES	COMPRISES	T V A	TAXES	COMPRISES	T V A	TAXES	
=====										
ESPANA ( PTA )										
=====										
1980-1										
-2										
1985-1										
-2										
1986-1	87000.00	77679.00	40581.00	809.97	723.19	377.81	638.58	570.16	297.86	
-2	82000.00	73214.00	25318.00	763.42	681.62	235.71	601.88	537.39	195.83	
1987-1	78000.00	69543.00	26152.00	702.00	626.79	235.37	542.10	484.02	181.76	
-2	78000.00	69643.00	28125.00	702.00	626.79	253.13	546.78	488.20	197.16	
1988-1	78000.00	69643.00	26222.00	692.64	618.43	232.85	556.14	496.55	186.96	
-2	74000.00	66071.00	24938.00	657.12	585.71	239.21	537.24	479.68	195.57	
1989-1	74000.00	66071.00	25031.00	645.28	576.14	218.27	566.84	506.10	191.74	
-2	79000.00	70536.00	29786.00	688.88	615.07	259.73	606.72	541.72	228.76	
1990-1	79000.00	70536.00	25289.00	671.50	599.56	214.96	598.82	534.66	191.69	
-2	80090.00	71429.00	27929.00	690.00	607.15	237.40	631.20	563.57	220.36	
1991-1	89000.00	79464.00	30964.00	759.17	677.83	264.12	698.86	615.05	239.66	
-2	90000.00	80357.00	31857.00	767.70	685.45	271.74	699.30	624.37	247.53	
1992-1	92000.00	81416.00	25916.00	741.52	656.21	208.88	712.08	630.16	200.59	
-2	97000.00	85341.00	30341.00	781.82	691.88	244.55	745.93	660.12	233.32	
1993-1	98700.00	85826.00	30326.00	790.59	687.47	242.91	710.64	617.95	218.35	
-2	103790.00	90252.00	34752.00	831.36	722.92	278.36	677.75	589.35	226.93	
1994-1	107549.00	93520.87	33021.00	847.49	736.94	260.21	674.33	586.38	207.04	
-2	109523.00	95237.39	34737.00	863.04	750.47	273.73	692.19	601.90	219.54	
1995-1	111848.00	96420.69	33821.00	857.87	739.55	259.41	680.04	586.24	205.63	
-2	112285.00	96797.41	34197.00	861.23	742.44	262.29	697.29	601.11	212.36	
=====										
% 85-1 95-1										
% 90-1 95-1	7.20			5.02			2.58			
% 94-1 95-1	4.00			1.23			0.85			
=====										
FRANCE ( FF )										
=====										
1980-1	3270.00	2780.60	1324.30	507.77	431.77	205.64	560.87	476.93	227.14	
-2	3450.00	2933.70	1477.40	535.72	455.54	229.41	590.64	502.25	252.93	
1985-1	5590.00	4713.30	2234.80	774.22	652.79	309.52	821.06	692.29	328.25	
-2	5780.00	4871.00	2250.00	800.53	674.63	311.63	844.75	711.90	328.84	
1986-1	5110.00	4312.00	1690.00	693.38	585.10	229.32	764.81	645.38	252.94	
-2	4850.00	4086.00	1290.00	658.10	554.43	175.04	706.69	595.37	187.97	
1987-1	4784.70	4034.30	1150.00	645.70	544.43	155.19	695.31	566.26	167.12	
-2	4880.00	4114.70	1230.00	658.56	555.28	165.99	705.94	595.23	177.93	
1988-1	4670.00	3937.60	1050.00	636.24	536.46	143.05	669.86	564.81	150.61	
-2	4870.00	4196.20	1130.00	663.49	559.43	153.95	695.00	586.00	161.26	
1989-1	4970.00	4190.60	1140.00	688.35	580.40	157.89	699.63	589.91	160.48	
-2	5237.00	4415.70	1360.00	725.32	611.57	188.36	745.07	628.22	193.49	
1990-1	5094.00	4295.10	1240.00	715.45	603.25	174.16	735.73	620.34	179.09	
-2	5089.00	4290.90	1160.00	714.75	602.66	162.92	733.53	618.49	167.20	
1991-1	5301.00	4469.60	1290.00	765.05	645.90	186.42	761.65	642.19	185.35	
-2	5456.00	4600.30	1420.00	788.45	664.79	205.20	782.50	659.73	203.66	
1992-1	5218.00	4399.70	1170.00	751.86	633.95	168.59	750.04	632.41	168.18	
-2	5298.00	4467.10	1236.00	763.39	643.66	178.10	768.69	648.13	179.33	
1993-1	5182.00	4369.30	1139.00	747.76	630.49	164.36	730.41	658.02	171.53	
-2	5649.00	4763.10	1189.00	815.15	687.32	171.57	850.12	716.90	178.93	
1994-1	5586.00	4709.95	1051.00	830.02	699.85	156.17	846.84	714.03	159.33	
-2	5615.00	4734.40	1075.00	834.33	703.48	159.73	854.21	720.24	163.54	
1995-1	5814.00	4902.19	1038.00	824.89	695.52	147.27	884.48	745.77	157.91	
-2	5792.00	4883.64	1019.00	821.77	692.89	144.58	891.10	751.35	156.77	
=====										
% 85-1 95-1	0.39			0.64			0.75			
% 90-1 95-1	2.68			2.89			3.75			
% 94-1 95-1	4.08			-0.62			4.45			
=====										

		NATIONALE WAERHUNG NATIONAL CURRENCY MONNAIE NATIONALE			FKS PPS SPA			ECUS		
1 : JANUAR	STEUERN	OHNE	OHNE	STEUERN	OHNE	OHNE	STEUERN	OHNE	OHNE	
JANUARY	INBEGR.	MEHRWERT.	STEUERN	INBEGR.	MEHRWERT.	STEUERN	INBEGR.	MEHRWERT.	STEUERN	
JANVIER	WITH	V A T	TAXES	WITH	V A T	TAXES	WITH	V A T	TAXES	
2 : JULI	TAXES	EXCL.	EXCL.	TAXES	EXCL.	EXCL.	TAXES	EXCL.	EXCL.	
JULY	TAXES	HORS	HORS	TAXES	HORS	HORS	TAXES	HORS	HORS	
JUILLET	COMPRISES	T V A	TAXES	COMPRISES	T V A	TAXES	COMPRISES	T V A	TAXES	
=====										
IRELAND ( IRL )										
=====										
1980-1	266.24	243.85	148.35	413.95	376.31	228.94	398.33	362.11	220.30	
-2	343.24	312.04	176.64	529.69	481.54	272.59	511.80	465.28	263.39	
1985-1	640.40	520.65	282.85	816.84	664.09	360.78	896.85	729.15	396.12	
-2	676.00	549.50	293.90	862.24	700.89	374.87	941.94	765.67	409.52	
1986-1	636.90	517.80	254.80	792.16	644.03	316.92	890.32	723.83	356.18	
-2	584.90	468.00	194.30	727.49	582.09	241.67	821.39	657.22	272.86	
1987-1	574.30	459.40	185.71	715.19	572.10	231.27	743.82	595.00	240.53	
-2	605.05	484.04	203.34	753.49	602.79	253.23	780.84	624.67	262.42	
1988-1	556.55	445.24	164.54	700.06	560.05	206.97	715.98	572.79	211.68	
-2	591.54	473.23	178.53	744.07	595.26	224.57	764.35	611.48	230.69	
1989-1	587.65	470.12	175.42	743.86	595.09	222.05	754.34	603.47	225.18	
-2	624.35	499.48	195.98	790.31	632.25	248.08	804.61	643.68	252.56	
1990-1	601.40	481.12	177.62	809.42	647.54	239.05	761.53	625.30	230.85	
-2	604.35	491.34	187.81	813.39	661.29	252.77	783.65	637.11	243.53	
1991-1	621.35	505.16	201.63	877.61	713.50	264.79	809.29	657.96	262.62	
-2	635.72	525.39	221.89	897.91	742.08	313.40	827.76	684.10	288.92	
1992-1	592.29	489.50	189.03	858.39	709.42	273.96	773.03	638.88	246.71	
-2	592.85	489.96	202.96	859.21	710.09	294.15	773.73	639.45	264.89	
1993-1	578.50	478.10	191.10	806.83	666.51	256.53	779.96	644.60	257.65	
-2	600.23	496.06	209.06	837.14	691.85	291.58	744.18	615.03	259.20	
1994-1	572.13	472.84	185.84	852.65	704.67	276.96	735.32	607.70	238.25	
-2	605.51	500.42	201.02	902.40	745.78	299.58	756.79	625.45	251.24	
1995-1	593.13	490.19	190.79	830.83	686.53	267.25	744.24	615.07	239.40	
-2	616.00	510.74	207.59	865.66	715.42	290.78	753.83	623.00	253.22	
=====										
% 85-1 95-1	-0.76			0.17			-1.65			
% 90-1 95-1	-0.28			0.52			-0.98			
% 94-1 95-1	3.67			-2.56			1.21			
=====										
ITALIA ( LIT )										
=====										
1980-1	655000	584821	238439	694.30	619.91	252.75	563.30	502.95	205.06	
-2	750000	635590	278620	795.00	673.73	295.34	622.50	527.54	231.25	
1985-1	1300000	1100000	442790	975.00	825.00	332.09	949.00	803.00	323.24	
-2	1350000	1140000	498200	1012.50	855.00	373.65	918.00	775.20	338.78	
1986-1	1360000	1150000	430400	979.20	828.00	309.89	911.20	770.50	288.37	
-2	1280000	1090000	255820	921.60	784.80	205.79	870.40	741.20	194.36	
1987-1	1280000	1090000	249010	896.00	763.00	174.31	870.40	741.20	169.33	
-2	1280000	1090000	285020	896.00	763.00	199.51	857.60	730.30	190.96	
1988-1	1350000	1140000	276740	918.00	775.20	188.18	891.00	752.40	182.65	
-2	1350000	1130000	296310	918.00	768.40	201.49	877.50	734.50	192.60	
1989-1	1360000	1140000	295420	911.20	763.80	197.93	884.90	741.00	192.02	
-2	1360000	1140000	353000	911.20	763.80	236.51	911.20	763.80	236.51	
1990-1	1430000	1200000	325810	929.50	780.00	211.78	943.80	792.00	215.03	
-2	1430000	1200000	327270	929.50	780.00	212.73	943.80	792.00	216.00	
1991-1	1520000	1270000	353530	972.80	812.80	226.26	988.00	825.50	229.79	
-2	1540000	1290000	369560	985.60	825.60	249.32	1001.00	838.50	253.21	
1992-1	1490000	1260000	344660	938.70	793.80	217.14	968.50	819.00	224.03	
-2	1530000	1280000	371550	963.90	806.40	234.09	994.50	832.00	241.51	
1993-1	1550000	1310084	396080	966.58	812.25	245.57	857.45	720.55	217.84	
-2	1636000	1374790	414570	1014.32	852.37	257.03	899.80	756.13	228.01	
1994-1	1665000	1399160	380110	999.00	839.50	228.07	882.45	741.55	201.46	
-2	1705000	1432773	413720	1023.00	859.66	248.23	856.60	745.04	215.13	
1995-1	1692000	1421849	402800	998.28	838.89	237.65	846.00	710.92	201.40	
-2	1839000	1545378	433890	1085.01	911.77	256.00	845.94	710.87	199.59	
=====										
% 85-1 95-1	2.67			0.24			-1.14			
% 90-1 95-1	3.42			1.44			-2.16			
% 94-1 95-1	1.62			-0.07			-4.13			
=====										

		NATIONALE WAERHUNG NATIONAL CURRENCY MONNAIE NATIONALE			KKS PPS SPA			ECUS		
1 : JANUAR	STEUERN	OHNE	OHNE	STEUERN	OHNE	OHNE	STEUERN	OHNE	OHNE	
JANUARY	INBEGR.	MEHRWERT.	STEUERN	INBEGR.	MEHRWERT.	STEUERN	INBEGR.	MEHRWERT.	STEUERN	
JANVIER	WITH	V A T	TAXES	WITH	V A T	TAXES	WITH	V A T	TAXES	
2 : JULI	TAXES	EXCL.	EXCL.	TAXES	EXCL.	EXCL.	TAXES	EXCL.	EXCL.	
JULY	TAXES	HORS	HORS	TAXES	HORS	HORS	TAXES	HORS	HORS	
JUILLET	COMPRISES	T V A	TAXES	COMPRISES	T V A	TAXES	COMPRISES	T V A	TAXES	
LUXEMBOURG ( LFR )										
1980-1	16540.00	15848.00	8990.00	374.40	356.58	200.03	411.67	392.08	219.94	
-2	18520.00	17640.00	10680.00	416.70	396.90	240.30	459.85	438.00	265.18	
1985-1	26500.00	23700.00	14740.00	592.61	530.17	329.73	595.19	532.30	331.06	
-2	28990.00	25800.00	16840.00	646.49	577.15	376.71	637.82	569.41	371.66	
1986-1	25200.00	22500.00	13540.00	572.54	511.20	307.63	566.24	505.58	304.24	
-2	20700.00	18420.00	9460.00	470.30	418.50	214.93	471.75	419.79	215.59	
1987-1	19500.00	17420.00	8450.00	439.92	393.00	190.63	454.94	406.41	197.14	
-2	20700.00	18482.00	9520.00	466.99	416.95	214.77	480.86	429.34	221.15	
1988-1	20300.00	18125.00	8160.00	464.67	414.88	186.78	469.95	419.59	188.90	
-2	21400.00	19107.00	9150.00	489.85	437.36	209.44	491.77	439.08	210.27	
1989-1	21090.00	18750.00	8790.00	496.99	434.61	203.84	481.11	429.56	201.38	
-2	23500.00	20982.00	11020.00	544.97	486.57	255.55	541.68	483.64	254.01	
1990-1	21700.00	19375.00	9420.00	508.00	453.57	220.52	509.08	454.54	220.99	
-2	22000.00	19543.00	9680.00	515.02	459.84	226.61	516.78	461.41	227.38	
1991-1	22200.00	19621.00	9910.00	529.25	472.53	236.25	525.92	469.56	234.77	
-2	22900.00	20446.00	10490.00	545.94	487.43	250.08	541.59	483.55	248.09	
1992-1	23000.00	19409.00	8840.00	546.94	461.55	210.22	547.63	462.13	210.48	
-2	24300.00	21130.00	9670.00	577.85	502.47	229.95	577.61	502.26	229.86	
1993-1	25400.00	22087.00	8630.00	608.33	528.96	206.69	630.17	547.98	214.11	
-2	25300.00	22435.00	8970.00	617.91	537.32	214.83	640.36	556.84	222.64	
1994-1	25900.00	22521.74	8160.00	620.05	539.17	195.35	641.80	558.09	202.20	
-2	26300.00	24608.70	8750.00	677.50	589.13	209.48	715.99	622.60	221.38	
1995-1	27800.00	24173.91	8060.00	644.68	560.59	166.91	709.73	617.16	205.77	
-2	27900.00	24260.87	8150.00	647.00	562.61	169.00	726.24	631.51	212.14	
% 85-1 95-1	0.48			0.84			1.78			
% 90-1 95-1	5.08			4.68			6.87			
% 94-1 95-1	7.34			3.97			10.58			
NEDERLAND ( HFL )										
1980-1	1348.00	1142.40	610.07	425.24	360.38	192.45	490.65	415.81	222.05	
-2	1496.00	1267.80	735.50	471.93	399.94	232.02	543.47	460.57	267.19	
1985-1	1780.00	1495.40	772.00	659.26	553.85	285.93	708.42	595.15	307.25	
-2	1875.00	1575.40	852.00	694.44	583.48	315.56	740.42	622.11	336.45	
1986-1	1654.00	1390.00	667.00	631.30	530.54	254.58	673.91	566.34	271.76	
-2	1410.00	1184.50	452.00	538.17	452.10	172.52	586.95	493.08	188.16	
1987-1	1580.00	1316.70	473.00	619.61	516.36	185.49	678.48	565.42	203.12	
-2	1610.00	1319.70	498.00	631.38	517.53	195.30	688.68	564.50	213.02	
1988-1	1500.00	1250.00	404.00	607.29	506.08	163.56	646.32	538.60	174.08	
-2	1600.00	1333.30	476.00	647.78	539.80	192.71	682.42	568.67	203.02	
1989-1	1570.00	1324.90	474.00	659.67	556.68	199.16	667.33	563.15	201.47	
-2	1670.00	1409.30	539.00	701.68	592.15	226.47	714.59	603.04	230.64	
1990-1	1650.00	1392.40	533.00	708.15	597.59	228.75	719.32	607.02	232.36	
-2	1690.00	1426.20	545.00	725.31	612.10	233.90	725.26	612.05	233.89	
1991-1	1700.00	1434.60	576.00	732.75	618.36	248.27	736.00	621.10	249.37	
-2	2070.00	1746.80	599.00	892.23	752.92	258.19	894.41	754.76	258.62	
1992-1	1940.00	1637.10	493.00	839.83	708.70	213.42	844.56	712.70	214.62	
-2	1979.00	1670.00	527.00	856.71	722.94	228.14	859.28	725.11	228.82	
1993-1	1930.00	1642.55	499.00	842.79	717.27	217.90	876.55	746.00	226.63	
-2	1970.00	1676.60	533.00	860.26	732.14	232.75	897.93	764.19	242.94	
1994-1	2020.00	1719.15	462.00	901.79	767.46	206.25	929.18	790.79	212.52	
-2	2060.00	1753.19	496.00	919.65	782.68	221.43	957.47	814.87	230.54	
1995-1	2030.00	1727.66	471.00	885.18	753.35	205.38	952.48	810.62	220.99	
-2	2050.00	1744.68	487.00	893.90	760.77	212.36	979.70	833.78	232.74	
% 85-1 95-1	1.32			2.99			3.00			
% 90-1 95-1	4.23			4.56			5.78			
% 94-1 95-1	0.50			-1.84			2.51			

	NATIONALE WAEPUNG NATIONAL CURRENCY MONNAIE NATIONALE			KKS PPS SPA			ECUS		
	STEUERN INBEGR. WITH TAXES COMPRISES	OHNE MEHRWERT. V A T EXCL. HORS T V A	OHNE STEUERN TAXES EXCL. HORS TAXES	STEUERN INBEGR. WITH TAXES COMPRISES	OHNE MEHRWERT. V A T EXCL. HORS T V A	OHNE STEUERN TAXES EXCL. HORS TAXES	STEUERN INBEGR. WITH TAXES COMPRISES	OHNE MEHRWERT. V A T EXCL. HORS T V A	OHNE STEUERN TAXES EXCL. HORS TAXES
=====									
OESTERREICH ( OS )									
=====									
1980-1									
-2									
1985-1									
-2									
1986-1									
-2									
1987-1									
-2									
1988-1									
-2									
1989-1									
-2									
1990-1									
-2									
1991-1									
-2									
1992-1									
-2									
1993-1									
-2									
1994-1									
-2									
1995-1									
-2									
=====									
% 85-1 95-1									
% 90-1 95-1									
% 94-1 95-1									
=====									
PORTUGAL ( ESC )									
=====									
1980-1									
-2									
1985-1									
-2									
1986-1	115000.00	106481.00	49307.00	1413.35	1308.65	605.98	818.80	758.14	351.07
-2	112000.00	103704.00	31202.00	1376.48	1274.52	363.47	761.60	705.19	212.17
1987-1	112000.00	103704.00	30848.00	1268.96	1174.97	349.51	706.72	654.37	194.65
-2	115000.00	106482.00	32590.00	1302.95	1206.44	369.24	705.40	655.93	200.75
1988-1	119000.00	110185.00	36956.00	1267.35	1173.47	393.58	704.48	652.30	218.78
-2	119000.00	110185.00	39511.00	1267.35	1173.47	420.79	703.29	651.19	233.51
1989-1	119000.00	110185.00	36577.00	1195.95	1107.36	367.60	696.15	644.58	213.98
-2	119000.00	110185.00	48466.00	1195.95	1107.36	487.08	685.44	634.67	279.16
1990-1	130000.00	120370.00	42664.00	1164.80	1078.52	382.27	725.40	671.66	238.07
-2	130000.00	120370.00	39995.00	1164.80	1078.52	349.40	715.00	662.04	214.47
1991-1	150000.00	138889.00	43576.00	1284.00	1188.89	373.01	822.00	761.11	238.80
-2	146000.00	135185.00	41699.00	1249.76	1157.18	356.94	823.44	762.44	235.18
1992-1	146000.00	135185.00	39983.00	1168.00	1081.48	319.86	826.36	765.15	226.30
-2	146000.00	125862.00	37179.00	1168.00	1006.90	297.43	843.88	727.48	214.89
1993-1	146000.00	125862.00	37077.00	1057.04	911.24	268.44	827.82	713.64	210.23
-2	155000.00	133621.00	41401.00	1122.20	967.42	299.74	913.75	701.51	217.36
1994-1	155000.00	133620.69	39925.00	1027.65	885.91	264.70	790.50	681.47	203.62
-2	154000.00	132758.62	41759.00	1021.02	880.19	276.86	782.32	674.41	212.14
1995-1	156000.00	133333.33	39633.00	1170.00	1000.00	297.25	794.04	678.67	201.73
-2	158000.00	135042.74	41343.00	1185.00	1012.82	310.07	804.22	687.37	210.44
=====									
% 85-1 95-1									
% 90-1 95-1	3.71			0.09			1.82		
% 94-1 95-1	0.65			13.85			0.45		
=====									

SUPER-BENZIN  
 PREMIUM GASOLINE  
 ESSENCE SUPER

PREISE FUER 1000 L  
 PRICES FOR 1000 L  
 PRIX PAR 1000 L

		NATIONALE WAERUNG NATIONAL CURRENCY MONNAIE NATIONALE			KKS PFS SPA			ECUS		
1 :	JANUAR JANUARY JANVIER	STEUERN INBEGR. WITH	OHNE MEHRWERT. V A T	OHNE STEUERN TAXES	STEUERN INBEGR. WITH	OHNE MEHRWERT. V A T	OHNE STEUERN TAXES	STEUERN INBEGR. WITH	OHNE MEHRWERT. V A T	OHNE STEUERN TAXES
2 :	JULI JULY JUILLET	TAXES TAXES COMPRISES	EXCL. HORS T V A	EXCL. HORS TAXES	TAXES TAXES COMPRISES	EXCL. HORS T V A	EXCL. HORS TAXES	TAXES TAXES COMPRISES	EXCL. HORS T V A	EXCL. HORS TAXES
		SUOMI/FINL.			( FMK )					
	1980-1									
	-2									
	1985-1									
	-2									
	1986-1									
	-2									
	1987-1									
	-2									
	1988-1									
	-2									
	1989-1									
	-2									
	1990-1									
	-2									
	1991-1									
	-2									
	1992-1									
	-2									
	1993-1									
	-2									
	1994-1									
	-2									
	1995-1									
	-2									
	% 85-1 95-1									
	% 90-1 95-1									
	% 94-1 95-1									
		SVERIGE			( SKR )					
	1980-1									
	-2									
	1985-1									
	-2									
	1986-1									
	-2									
	1987-1									
	-2									
	1988-1									
	-2									
	1989-1									
	-2									
	1990-1									
	-2									
	1991-1									
	-2									
	1992-1									
	-2									
	1993-1									
	-2									
	1994-1									
	-2									
	1995-1									
	-2									
	% 85-1 95-1									
	% 90-1 95-1									
	% 94-1 95-1									

	NATIONALE WAHRUNG NATIONAL CURRENCY MONNAIE NATIONALE			KfS PfS SPA			ECUS				
	1 : JANUAR JANUARY JANVIER	STEUERN INBEGR. WITH	OHNE MEHRWERT. V A T	OHNE STEUERN TAXES	2 : JULI JULY JUILLET	STEUERN INBEGR. WITH	OHNE MEHRWERT. V A T	OHNE STEUERN TAXES	STEUERN INBEGR. WITH	OHNE MEHRWERT. V A T	OHNE STEUERN TAXES
	UTD. KINGDOM		( UKL )								
1980-1	263.80	229.39	148.40	437.48	380.41	246.10	413.90	359.91	232.84		
-2	294.00	255.70	155.70	487.56	424.05	258.21	484.09	421.03	256.37		
1985-1	415.40	361.20	189.60	684.35	595.06	312.36	667.89	580.74	304.84		
-2	437.50	380.50	201.10	720.76	626.85	331.30	731.21	679.43	359.09		
1986-1	417.10	362.70	183.30	687.15	597.53	301.98	666.48	579.56	292.90		
-2	354.80	308.50	114.70	584.52	508.24	188.96	540.64	470.09	174.78		
1987-1	384.20	334.10	140.30	616.69	536.28	225.20	520.64	452.75	190.12		
-2	380.70	331.04	137.20	611.08	531.37	220.23	545.12	474.01	196.46		
1988-1	367.90	319.91	126.10	580.29	504.59	198.90	530.31	461.14	181.77		
-2	380.50	330.87	126.50	600.16	521.88	199.53	575.29	500.25	191.26		
1989-1	371.40	322.96	118.60	574.92	499.94	183.59	579.64	504.04	185.10		
-2	414.90	360.78	156.40	642.26	558.48	242.11	615.29	535.03	231.94		
1990-1	409.20	355.83	151.40	622.83	541.60	230.44	592.03	488.73	207.95		
-2	432.60	376.17	151.40	658.45	572.56	230.44	619.66	538.83	216.87		
1991-1	451.30	392.43	167.60	668.59	581.38	248.30	643.01	559.13	238.79		
-2	506.50	431.06	172.60	750.37	638.61	255.70	726.55	618.33	247.59		
1992-1	469.30	399.40	140.90	704.65	599.70	211.56	657.11	559.24	197.29		
-2	506.60	431.15	153.30	760.66	647.37	230.18	709.34	603.69	214.65		
1993-1	513.00	436.60	158.70	746.72	635.52	231.00	648.66	552.06	200.67		
-2	549.20	467.40	161.60	799.42	630.35	235.23	722.26	614.68	212.52		
1994-1	555.00	472.34	141.00	796.27	677.68	202.30	743.58	632.83	188.91		
-2	569.40	484.60	153.20	816.93	695.26	219.80	720.27	613.00	193.79		
1995-1	594.80	506.21	144.80	861.00	732.76	209.60	754.54	642.16	183.69		
-2	607.90	517.36	156.00	879.96	748.90	225.82	720.96	613.58	185.01		
% 85-1 95-1	3.66			2.32			1.23				
% 90-1 95-1	7.77			6.69			6.07				
% 94-1 95-1	7.17			8.13			1.47				



BLEIFREI SUPER-BENZIN EURO-SUPER 95 RON  
 PREMIUM UNLEADED GASOLINE EURO-SUPER 95 RON  
 ESSENCE SUPER SANS PLOMB EURO-SUPER 95 RON

PREISE FUER 1000 L  
 PRICES FOR 1000 L  
 PRIX PAR 1000 L

		NATIONALE WAEHRUNG NATIONAL CURRENCY MONNAIE NATIONALE			KKS PPS SPA			ECUS		
1 : JANUAR	STEUERN	OHNE	OHNE	STEUERN	OHNE	OHNE	STEUERN	OHNE	OHNE	
JANUARY	INBEGR.	MEHRWERT.	STEUERN	INBEGR.	MEHRWERT.	STEUERN	INBEGR.	MEHRWERT.	STEUERN	
JANVIER	WITH	V A T	TAXES	WITH	V A T	TAXES	WITH	V A T	TAXES	
2 : JULI	TAXES	EXCL.	EXCL.	TAXES	EXCL.	EXCL.	TAXES	EXCL.	EXCL.	
JULY	TAXES	HORS	HORS	TAXES	HORS	HORS	TAXES	HORS	HORS	
JUILLET	COMPRISES	T V A	TAXES	COMPRISES	T V A	TAXES	COMPRISES	T V A	TAXES	
=====										
BELGIQUE ( BFR )										
=====										
1980-1										
-2										
1985-1										
-2										
1986-1										
-2										
1987-1										
-2										
1988-1										
-2										
1989-1										
-2										
1990-1										
-2	27400.00	21920.00	9520.00	645.54	516.44	224.29	643.63	514.90	223.62	
1991-1	28900.00	23120.00	10720.00	694.47	555.57	257.60	684.64	547.71	253.96	
-2	29400.00	23520.00	11120.00	706.48	565.19	267.21	695.31	556.25	262.99	
1992-1	27600.00	22080.00	8980.00	675.37	540.30	219.74	657.16	525.72	213.81	
-2	28200.00	23598.30	9398.00	690.05	577.45	229.97	670.31	560.93	223.39	
1993-1	29000.00	24267.80	9068.00	691.07	578.30	216.09	719.49	602.02	224.98	
-2	29400.00	24602.50	9403.00	700.60	586.28	224.07	729.71	610.63	233.38	
1994-1	30000.00	24396.26	8146.00	735.90	610.71	199.82	743.40	616.93	201.86	
-2	30900.00	25643.15	8893.00	757.98	629.03	218.15	791.77	648.77	224.99	
1995-1	30500.00	25311.20	8561.00	757.32	628.48	212.57	778.67	646.20	218.56	
-2	30100.00	24979.25	8229.00	747.38	620.23	204.33	783.50	650.21	214.20	
=====										
% 85-1 95-1										
% 90-1 95-1										
% 94-1 95-1	1.67			2.91			4.74			
=====										
(1) DANMARK ( DKR )										
=====										
1980-1										
-2										
1985-1										
-2										
1986-1										
-2										
1987-1										
-2										
1988-1										
-2										
1989-1										
-2										
1990-1										
-2	4995.90	4095.00	1845.00	491.75	403.07	181.60	634.68	520.23	234.39	
1991-1	5270.00	4319.70	1961.68	540.49	443.03	201.19	668.13	547.65	248.70	
-2	5420.00	4442.60	2081.56	555.88	455.63	213.48	682.38	559.32	262.07	
1992-1	5040.00	4032.00	1782.00	509.59	407.68	160.18	636.65	509.32	225.10	
-2	5170.00	4136.00	1886.00	522.74	418.19	190.69	657.62	526.10	239.90	
1993-1	5050.00	4040.00	1790.00	522.78	418.22	185.30	668.37	534.69	236.91	
-2	5210.00	4168.00	1918.00	539.34	431.47	198.55	689.44	551.55	253.81	
1994-1	5170.00	4136.00	1686.00	561.36	449.09	183.07	685.54	548.43	223.56	
-2	5340.00	4272.00	1772.00	579.82	463.85	192.40	708.62	566.89	235.14	
1995-1	5650.00	4520.00	1620.00	599.41	479.53	171.87	754.28	603.42	216.27	
-2	5690.00	4552.00	1582.00	603.65	482.92	167.83	782.03	625.63	217.43	
=====										
% 85-1 95-1										
% 90-1 95-1										
% 94-1 95-1	9.28			6.78			10.03			
=====										
(1) DANMARK : GEMISCHTE BENZIN : 67% BLEIFREI / DANMARK : MIXED GASOLINE : 67% UNLEADED / DANMARK : ESSENCE MIXTE : 67% SANS PLOMB										

BLEIFREI SUPER-BENZIN EURO-SUPER 95 RON  
 PREMIUM UNLEADED GASOLINE EURO-SUPER 95 RON  
 ESSENCE SUPER SANS PLOMB EURO-SUPER 95 RON

PREISE FUER 1000 L  
 PRICES FOR 1000 L  
 PRIX PAR 1000 L

		NATIONALE WAERHUNG NATIONAL CURRENCY MONNAIE NATIONALE			KKS PPS SPA			ECUS		
1 : JANUAR	STEUERN	OHNE	OHNE	STEUERN	OHNE	OHNE	STEUERN	OHNE	OHNE	
JANUARY	INBEGR.	MEHRWERT.	STEUERN	INBEGR.	MEHRWERT.	STEUERN	INBEGR.	MEHRWERT.	STEUERN	
JANVIER	WITH	V A T	TAXES	WITH	V A T	TAXES	WITH	V A T	TAXES	
2 : JULI	TAXES	EXCL.	EXCL.	TAXES	EXCL.	EXCL.	TAXES	EXCL.	EXCL.	
JULY	TAXES	HORS	HORS	TAXES	HORS	HORS	TAXES	HORS	HORS	
JUILLET	COMPRISES	T V A	TAXES	COMPRISES	T V A	TAXES	COMPRISES	T V A	TAXES	
-----										
DEUTSCHLAND ( DM )										
-----										
1980-1										
-2										
1985-1										
-2										
1986-1										
-2										
1987-1										
-2										
1988-1										
-2										
1989-1										
-2										
1990-1										
-2	1127.46	989.00	419.00	501.09	439.55	196.22	545.16	478.21	202.60	
1991-1	1177.40	1032.80	433.00	530.36	465.22	195.04	574.68	504.10	211.34	
-2	1432.20	1256.30	436.00	645.13	565.90	196.40	697.15	611.53	212.23	
1992-1	1355.50	1189.00	369.00	607.85	533.18	165.47	664.57	582.94	180.91	
-2	1394.00	1222.80	403.00	625.11	548.34	180.72	682.52	598.70	197.31	
1993-1	1377.70	1198.00	378.00	604.26	525.44	165.79	703.58	611.81	193.04	
-2	1406.80	1223.30	493.00	617.02	536.54	176.76	721.08	627.03	206.57	
1994-1	1541.60	1340.52	361.00	685.15	595.78	160.44	798.09	693.99	166.89	
-2	1551.80	1349.39	369.00	689.68	599.72	164.00	809.00	703.48	192.37	
1995-1	1541.60	1340.52	360.00	674.96	586.92	157.62	810.84	705.07	189.35	
-2	1554.30	1351.57	372.00	680.52	591.76	162.87	832.13	723.59	199.16	
-----										
% 85-1 95-1										
% 90-1 95-1										
% 94-1 95-1	-			-1.49			1.60			
-----										
ELLADA ( DR )										
-----										
1980-1										
-2										
1985-1										
-2										
1986-1										
-2										
1987-1										
-2										
1988-1										
-2										
1989-1										
-2										
1990-1										
-2										
1991-1	130000.00	95588.00	58984.00	759.20	558.23	344.47	599.30	440.66	271.92	
-2	130000.00	95588.00	56317.00	759.20	558.23	328.89	578.50	425.37	250.61	
1992-1	125000.00	91912.00	47094.00	680.00	500.00	256.19	531.25	390.63	200.15	
-2	138056.00	101512.00	59386.00	751.02	552.23	323.06	550.84	405.03	236.95	
1993-1	187347.00	158769.00	55218.00	921.75	781.14	271.67	715.67	606.50	210.93	
-2	187157.00	158608.00	54827.00	920.81	780.35	269.75	701.84	594.78	205.60	
1994-1	185200.00	156949.15	52158.00	731.54	619.95	206.02	664.87	563.45	187.25	
-2	191807.00	162548.30	57741.00	757.64	642.07	228.08	661.73	560.79	199.21	
1995-1	188078.00	159388.14	54542.00	812.50	688.56	235.62	635.70	538.73	184.35	
-2	189800.00	160847.46	56047.00	819.94	694.86	242.12	624.44	529.19	184.39	
-----										
% 85-1 95-1										
% 90-1 95-1										
% 94-1 95-1	1.55			11.07			-4.39			
-----										

BLEIFREI SUPER-BENZIN EURO-SUPER 95 RON  
 PREMIUM UNLEADED GASOLINE EURG-SUPER 95 RON  
 ESSENCE SUPER SANS PLOMB EURO-SUPER 95 RON

PREISE FUER 1000 L  
 PFICES FOR 1000 L  
 PRIX PAR 1000 L

	NATIONALE WAERHRUNG NATIONAL CURRENCY MONNAIE NATIONALE			KKS PPS SPA			ECUS		
	STEUERN INBEGR. WITH TAXES	OHNE MEHRWERT. V A T EXCL. T V A	OHNE STEUERN TAXES	STEUERN INBEGR. WITH TAXES	OHNE MEHRWERT. V A T EXCL. T V A	OHNE STEUERN TAXES	STEUERN INBEGR. WITH TAXES	OHNE MEHRWERT. V A T EXCL. T V A	OHNE STEUERN TAXES
-----									
ESPANA ( PTA )									
1980-1									
-2									
1985-1									
-2									
1986-1									
-2									
1987-1									
-2									
1988-1									
-2									
1989-1									
-2									
1990-1									
-2									
1991-1	85000.00	75893.00	32393.00	725.05	647.37	276.31	657.90	587.41	250.72
-2	87000.00	77679.00	34179.00	742.11	662.60	291.55	675.99	603.57	265.57
1992-1	90000.00	79546.00	29146.00	725.40	641.95	234.92	696.60	616.46	225.59
-2	95000.00	84071.00	33571.00	765.70	677.61	270.58	730.55	646.51	258.16
1993-1	96700.00	84057.00	33587.00	774.57	673.54	269.03	696.24	605.43	241.83
-2	100310.00	87226.00	36726.00	803.48	698.68	294.18	655.02	569.59	239.82
1994-1	104197.00	90606.09	35106.00	821.07	713.98	276.64	653.32	568.10	220.11
-2	106450.00	92555.22	37065.00	838.83	729.41	292.07	672.76	585.01	234.25
1995-1	105970.00	91353.45	33853.00	812.79	700.68	259.65	644.30	555.43	205.83
-2	106298.00	91627.59	34128.00	815.23	702.78	241.76	660.05	569.01	211.93
-----									
% 85-1 95-1									
% 90-1 95-1									
% 94-1 95-1	1.70			-1.01			-1.38		
-----									
FRANCE ( FF )									
1980-1									
-2									
1985-1									
-2									
1986-1									
-2									
1987-1									
-2									
1988-1									
-2									
1989-1									
-2									
1990-1									
-2									
1991-1	5384.00	4539.60	1560.00	778.04	656.02	225.44	773.57	652.25	224.14
-2	5295.00	4388.70	1570.00	752.17	634.21	226.68	746.50	629.43	225.17
1992-1	5007.00	4221.70	1360.00	721.46	608.30	195.96	719.71	606.83	195.49
-2	5032.00	4242.80	1381.00	725.06	611.35	198.99	730.09	615.59	200.37
1993-1	4891.00	4123.90	1262.00	705.77	595.08	182.11	736.58	621.06	190.06
-2	5315.00	4481.40	1275.00	766.95	646.67	183.98	799.85	674.41	191.87
1994-1	5227.00	4407.25	1083.00	776.68	654.97	160.92	792.41	668.14	164.18
-2	5291.00	4461.21	1137.00	786.19	662.89	168.95	804.92	678.68	172.97
1995-1	5568.00	4694.77	1093.00	789.99	666.09	155.07	847.06	714.22	166.28
-2	5599.00	4720.91	1119.00	794.39	669.80	158.76	861.41	726.31	172.16
-----									
% 85-1 95-1									
% 90-1 95-1									
% 94-1 95-1	6.52			1.71			6.90		
-----									

BLEIFREI SUPER-BENZIN EUPO-SUPER 95 RON  
 PREMIUM UNLEADED GASOLINE EUPO-SUPER 95 RON  
 ESSENCE SUPER SANS PLOMB EURO-SUPER 95 RON

PREISE FUER 1000 L  
 PRICES FOR 1000 L  
 PRIX PAR 1000 L

		NATIONALE WAERUNG NATIONAL CURRENCY MONNAIE NATIONALE			KKS FPS SFA			ECUS		
1 : JANUAR	STUEERN	OHNE	OHNE	STUEERN	OHNE	OHNE	STUEERN	OHNE	OHNE	
JANUARY	INBEGR.	MEHRWERT.	STEUERN	INBEGR.	MEHRWERT.	STEUERN	INBEGR.	MEHRWERT.	STEUERN	
JANVIER	WITH	V A T	TAXES	WITH	V A T	TAXES	WITH	V A T	TAXES	
2 : JULI	TAXES	EXCL.	EXCL.	TAXES	EXCL.	EXCL.	TAXES	EXCL.	EXCL.	
JULY	TAXES	HORS	HORS	TAXES	HORS	HORS	TAXES	HORS	HORS	
JUILLET	COMPRISES	T V A	TAXES	COMPRISES	T V A	TAXES	COMPRISES	T V A	TAXES	
=====										
IRELAND ( IRL )										
=====										
1980-1										
-2										
1985-1										
-2										
1986-1										
-2										
1987-1										
-2										
1988-1										
-2										
1989-1										
-2										
1990-1										
-2	585.20	473.33	195.43	787.62	637.05	263.03	758.82	613.76	253.41	
1991-1	602.87	490.14	212.21	851.51	692.29	299.73	785.22	638.39	276.40	
-2	612.18	505.93	228.04	864.66	714.59	322.09	797.11	658.76	296.93	
1992-1	583.09	481.89	206.77	845.06	698.39	299.67	761.03	628.94	269.87	
-2	584.27	482.27	221.47	846.77	698.94	320.97	762.54	629.42	289.04	
1993-1	567.50	469.01	207.61	791.49	654.13	289.55	765.13	632.34	279.91	
-2	572.98	473.54	212.14	799.14	660.45	295.87	710.40	587.11	263.02	
1994-1	534.80	441.98	180.58	797.02	658.69	269.12	687.34	568.05	232.09	
-2	569.83	470.93	197.14	849.22	701.84	293.80	712.20	588.59	246.39	
1995-1	548.04	452.93	179.13	767.67	634.44	250.92	687.66	568.31	224.77	
-2	578.75	478.31	200.77	810.70	670.00	251.23	705.97	583.44	244.90	
=====										
% 85-1 95-1										
% 90-1 95-1										
% 94-1 95-1	2.48			-3.68			0.05			
=====										
ITALIA ( LIT )										
=====										
1980-1										
-2										
1985-1										
-2										
1986-1										
-2										
1987-1										
-2										
1988-1										
-2										
1989-1										
-2										
1990-1										
-2	1510003	1258910	348280	981.50	824.79	226.36	996.60	837.48	229.86	
1991-1	1465000	1231092	374540	937.60	787.90	239.71	952.25	800.21	243.45	
-2	1480000	1243697	406370	947.20	795.97	260.08	962.00	808.40	254.14	
1992-1	1439000	1209244	361470	906.57	761.82	227.73	935.35	786.01	234.96	
-2	1479000	1242857	395090	931.77	783.00	248.91	961.35	807.86	256.81	
1993-1	1480000	1243697	416400	917.60	771.09	258.17	814.00	684.03	229.02	
-2	1549000	1301681	432660	960.38	807.04	248.25	851.95	715.92	237.96	
1994-1	1558000	1309244	398200	934.80	785.55	238.92	825.74	693.90	211.05	
-2	1590000	1336134	425090	954.00	801.68	255.05	826.80	694.79	221.05	
1995-1	1577000	1325210	414170	930.43	781.87	244.36	788.50	662.61	207.09	
-2	1719000	1444538	441060	1014.21	852.28	260.23	790.74	664.49	202.89	
=====										
% 85-1 95-1										
% 90-1 95-1										
% 94-1 95-1	1.22			-0.47			-4.51			
=====										

ELEIFREI SUPER-BENZIN EUPO-SUPER 95 RON  
 PREMIUM UNLEADED GASOLINE EUPO-SUPER 95 RON  
 ESSENCE SUPER SANS PLOMB EURO-SUPER 95 RON

PREISE FUER 1000 L  
 PRICES FOR 1000 L  
 PRIX PAR 1000 L

	NATIONALE WAERUNG NATIONAL CURRENCY MONNAIE NATIONALE			KKS PPS SPA			ECUS		
	STEUERN INBEGR. WITH TAXES COMPRISES	OHNE MEHRWERT. V A T EXCL. HORS T V A	OHNE STEUERN TAXES EXCL. HORS TAXES	STEUERN INBEGR. WITH TAXES COMPRISES	OHNE MEHRWERT. V A T EXCL. HORS T V A	OHNE STEUERN TAXES EXCL. HORS TAXES	STEUERN INBEGR. WITH TAXES COMPRISES	OHNE MEHRWERT. V A T EXCL. HORS T V A	OHNE STEUERN TAXES EXCL. HORS TAXES
LUXEMBOURG ( LFR )									
1980-1									
-2									
1985-1									
-2									
1986-1									
-2									
1987-1									
-2									
1988-1									
-2									
1989-1									
-2									
1990-1									
-2	20921.60	18680.00	9720.00	489.77	437.30	227.55	491.45	438.79	228.32
1991-1	20000.00	18866.00	9910.00	476.80	449.81	236.25	473.80	446.98	234.77
-2	20700.00	19528.00	10570.00	493.49	465.55	251.99	489.56	461.84	249.98
1992-1	20100.00	18962.00	8800.00	477.98	450.92	209.26	478.58	451.49	209.53
-2	21300.00	20094.00	9730.00	506.51	477.84	231.38	506.30	477.63	231.28
1993-1	21600.00	19286.00	8430.00	517.32	461.90	201.90	535.90	478.49	209.15
-2	22100.00	19732.00	8870.00	529.30	472.58	212.44	548.52	489.75	220.15
1994-1	22600.00	20178.57	7920.00	541.04	483.08	189.60	560.03	500.03	196.26
-2	25100.00	22410.71	8650.00	600.89	536.51	207.08	635.03	566.99	218.85
1995-1	24600.00	21964.29	7950.00	570.47	509.35	184.36	628.04	560.75	202.96
-2	24600.00	21964.29	7950.00	570.47	509.35	184.36	640.34	571.73	206.94
% 85-1 95-1									
% 90-1 95-1									
% 94-1 95-1	6.85			5.44			12.14		
NEDERLAND ( HFL )									
1980-1									
-2									
1985-1									
-2									
1986-1									
-2									
1987-1									
-2									
1988-1									
-2	1540.44	1283.70	494.00	623.66	519.72	200.00	657.01	547.51	210.70
1989-1	1500.09	1265.90	482.00	630.29	531.89	202.52	637.61	538.07	204.87
-2	1600.58	1350.70	560.00	672.52	567.52	235.30	664.89	577.96	239.62
1990-1	1589.56	1341.40	543.00	682.21	575.70	233.04	692.97	584.78	236.72
-2	1610.41	1359.00	553.00	691.16	583.26	237.34	691.11	583.21	237.32
1991-1	1650.00	1392.40	581.00	711.20	600.17	250.43	714.35	602.83	251.54
-2	1910.00	1611.80	605.00	823.27	694.73	260.77	825.27	696.43	261.41
1992-1	1780.00	1502.11	499.00	770.56	650.26	216.02	774.91	653.93	217.23
-2	1820.00	1535.86	527.00	787.88	664.87	228.14	790.24	666.87	228.82
1993-1	1770.00	1506.38	501.00	772.92	657.81	218.78	803.88	694.15	227.54
-2	1790.00	1523.40	518.00	781.66	665.24	226.20	815.68	694.37	236.10
1994-1	1850.00	1574.47	455.00	825.90	702.89	203.13	850.98	724.24	209.30
-2	1890.00	1608.51	489.00	843.75	718.09	218.30	878.45	747.62	227.28
1995-1	1860.00	1582.98	463.00	811.05	690.26	201.89	872.71	742.73	217.24
-2	1880.00	1600.00	480.00	819.77	697.68	209.30	898.45	764.64	229.39
% 85-1 95-1									
% 90-1 95-1	3.19			3.52			4.72		
% 94-1 95-1	0.54			-1.80			2.55		

BLEIFREI SUPER-BENZIN EURO-SUPER 95 RON  
 PREMIUM UNLEADED GASOLINE EURO-SUPER 95 RON  
 ESSENCE SUPER SANS PLOMB EURO-SUPER 95 RON

PREISE FUER 1000 L  
 PRICES FOR 1000 L  
 PRIX PAR 1000 L

	NATIONALE WAERHUNG NATIONAL CURRENCY MONNAIE NATIONALE			KKS PPS SPA			ECUS		
	STEUERN INBEGR. WITH	OHNE MEHRWERT. V A T	OHNE STEUERN TAXES	STEUERN INBEGR. WITH	OHNE MEHRWERT. V A T	OHNE STEUERN TAXES	STEUERN INBEGR. WITH	OHNE MEHRWERT. V A T	OHNE STEUERN TAXES
1 : JANUAR JANUARY JANVIER	TAXES TAXES WITH	EXCL. EXCL. V A T	EXCL. EXCL. TAXES	TAXES TAXES WITH	EXCL. EXCL. V A T	EXCL. EXCL. TAXES	TAXES TAXES WITH	EXCL. EXCL. V A T	EXCL. EXCL. TAXES
2 : JULI JULY JUILLET	TAXES TAXES COMPRISES	EXCL. EXCL. T V A	EXCL. EXCL. TAXES	TAXES TAXES COMPRISES	EXCL. EXCL. T V A	EXCL. EXCL. TAXES	TAXES TAXES COMPRISES	EXCL. EXCL. T V A	EXCL. EXCL. TAXES
-----									
OESTERREICH ( OS )									
-----									
1980-1									
-2									
1985-1									
-2									
1986-1									
-2									
1987-1									
-2									
1988-1									
-2									
1989-1									
-2									
1990-1									
-2									
1991-1									
-2									
1992-1									
-2									
1993-1									
-2									
1994-1									
-2									
1995-1	10100.00	8416.67	3724.30	662.46	552.05	244.28	754.98	629.15	278.39
-2	11300.00	9416.67	3712.10	741.17	617.64	243.48	860.16	716.80	282.57
-----									
% 85-1 95-1									
% 90-1 95-1									
% 94-1 95-1									
-----									
PORTUGAL ( ESC )									
-----									
1980-1									
-2									
1985-1									
-2									
1986-1									
-2									
1987-1									
-2									
1988-1									
-2									
1989-1									
-2									
1990-1									
-2									
1991-1	140000.00	129630.00	45320.00	1198.40	1109.63	336.50	767.20	710.37	253.83
-2	136000.00	125926.00	44436.00	1164.16	1077.93	380.37	757.04	710.22	250.62
1992-1	136000.00	125926.00	42926.00	1088.00	1007.41	343.41	769.76	712.74	242.96
-2	136000.00	117241.00	40558.00	1088.00	937.93	324.46	786.08	677.65	234.43
1993-1	136000.00	117241.00	40456.00	984.64	848.82	292.50	771.12	664.76	229.39
-2	145000.00	125000.00	45000.00	1049.80	905.00	325.80	761.25	656.25	236.25
1994-1	145000.00	125000.00	43000.00	961.35	828.75	285.09	739.50	637.50	219.30
-2	151000.00	130172.41	46172.00	1001.13	863.04	306.12	767.08	661.28	234.55
1995-1	154000.00	131623.93	44924.00	1155.00	987.18	336.93	783.86	669.97	228.66
-2	156000.00	133333.33	46633.00	1170.00	1000.00	349.75	794.04	678.67	237.36
-----									
% 85-1 95-1									
% 90-1 95-1									
% 94-1 95-1	6.21			20.14			6.00		
-----									

BLEIFPEI SUPER-BENZIN EURO-SUPER 95 RON  
 PREMIUM UNLEADED GASOLINE EURO-SUPER 95 RON  
 ESSENCE SUPER SANS PLOMB EURO-SUPER 95 RON

PREISE FUER 1000 L  
 PRICES FOR 1000 L  
 PRIX PAR 1000 L

		NATIONALE WAERUNG NATIONAL CURRENCY MONNAIE NATIONALE			KYS PPS SPA			ECUS		
1 : JANUAR	STEUERN	OHNE	OHNE	STEUERN	OHNE	OHNE	STEUERN	OHNE	OHNE	
JANUARY	INBEGR.	MEHRWERT.	STEUERN	INBEGR.	MEHRWERT.	STEUERN	INBEGR.	MEHRWERT.	STEUERN	
JANVIER	WITH	V A T	TAXES	WITH	V A T	TAXES	WITH	V A T	TAXES	
2 : JULI	TAXES	EXCL.	EXCL.	TAXES	EXCL.	EXCL.	TAXES	EXCL.	EXCL.	
JULY	TAXES	HORS	HORS	TAXES	HORS	HORS	TAXES	HORS	HORS	
JUILLET	COMPRISES	T V A	TAXES	COMPRISES	T V A	TAXES	COMPRISES	T V A	TAXES	
=====										
SUOMI/FINL. ( FMK )										
=====										
1980-1										
-2										
1985-1										
-2										
1986-1										
-2										
1987-1										
-2										
1988-1										
-2										
1989-1										
-2										
1990-1										
-2										
1991-1										
-2										
1992-1										
-2										
1993-1										
-2										
1994-1										
-2										
1995-1										
-2	4739.00	3884.43	1156.83	712.79	584.26	174.00	829.94	680.28	202.60	
=====										
% 85-1 95-1										
% 90-1 95-1										
% 94-1 95-1										
=====										
SVERIGE ( SKR )										
=====										
1980-1										
-2										
1985-1										
-2										
1986-1										
-2										
1987-1										
-2										
1988-1										
-2										
1989-1										
-2										
1990-1										
-2										
1991-1										
-2										
1992-1										
-2										
1993-1										
-2										
1994-1										
-2										
1995-1	7620.00	6096.00	2086.00	717.12	573.69	196.31	822.20	657.76	225.08	
-2	7520.00	6016.00	2006.00	707.71	566.17	188.78	779.07	623.26	207.82	
=====										
% 85-1 95-1										
% 90-1 95-1										
% 94-1 95-1										
=====										

BLEIFPEI SUPER-BENZIN EURO-SUPER 95 RON  
 PREMIUM UNLEADED GASOLINE EURO-SUPER 95 RON  
 ESSENCE SUPER SANS PLOMB EURO-SUPER 95 RON

PREISE FUER 1000 L  
 PRICES FOR 1000 L  
 PRIX PAR 1000 L

	NATIONALE WAERUNG NATIONAL CURRENCY MONNAIE NATIONALE			KKS PPS SPA			ECUS		
	STEUERN INBEGR. WITH	OHNE MEHRWERT. V A T	OHNE STEUERN TAXES	STEUERN INBEGR. WITH	OHNE MEHRWERT. V A T	OHNE STEUERN TAXES	STEUERN INBEGR. WITH	OHNE MEHRWERT. V A T	OHNE STEUERN TAXES
1 : JANUAR JANUARY JANVIER	TAXES COMPRISES	EXCL. T V A	EXCL. TAXES	TAXES COMPRISES	EXCL. T V A	EXCL. TAXES	TAXES COMPRISES	EXCL. T V A	EXCL. TAXES
2 : JULI JULY JUILLET	TAXES COMPRISES	EXCL. T V A	EXCL. TAXES	TAXES COMPRISES	EXCL. T V A	EXCL. TAXES	TAXES COMPRISES	EXCL. T V A	EXCL. TAXES
	UTD. KINGDOM ( UKL )								
1980-1									
-2									
1985-1									
-2									
1986-1									
-2									
1987-1									
-2									
1988-1									
-2									
1989-1									
-2	438.67	381.45	169.24	679.06	590.48	261.98	650.54	565.68	250.98
1990-1	385.00	334.78	157.58	586.00	509.56	239.85	528.79	459.82	216.43
-2	406.66	353.62	159.72	618.97	538.23	241.58	582.50	506.53	227.35
1991-1	421.40	366.43	171.60	624.30	542.86	254.22	600.41	522.09	244.49
-2	470.66	400.68	176.60	697.57	593.60	261.63	675.43	574.76	253.32
1992-1	434.40	369.70	145.50	652.25	555.10	218.47	608.24	517.65	203.73
-2	463.60	394.55	160.30	696.10	592.42	240.69	649.13	552.45	224.45
1993-1	471.40	401.20	167.00	686.17	583.99	243.09	596.06	507.30	211.16
-2	500.90	426.35	168.70	729.11	620.60	245.56	658.74	560.70	221.86
1994-1	508.30	432.60	149.40	729.27	620.65	214.35	681.01	579.58	200.16
-2	514.20	437.62	154.40	737.73	627.86	221.52	650.45	553.57	195.31
1995-1	539.10	458.81	145.60	780.37	664.14	210.76	683.88	582.03	184.70
-2	548.20	466.55	153.40	793.54	675.35	222.05	650.15	553.32	181.93
% 95-1 95-1									
% 90-1 95-1	6.96			5.90			5.28		
% 94-1 95-1	6.06			7.01			0.42		



		NATIONALE WAERHUNG NATIONAL CURRENCY MONNAIE NATIONALE			KKS PPS SPA			ECUS		
1 : JANUAR	STEUERN	OHNE	OHNE	STEUERN	OHNE	OHNE	STEUERN	OHNE	OHNE	
JANUARY	INBEGR.	MEHRWERT.	STEUERN	INBEGR.	MEHRWERT.	STEUERN	INBEGR.	MEHRWERT.	STEUERN	
JANVIER	WITH	V A T	TAXES	WITH	V A T	TAXES	WITH	V A T	TAXES	
2 : JULI	TAXES	EXCL.	EXCL.	TAXES	EXCL.	EXCL.	TAXES	EXCL.	EXCL.	
JULY	TAXES	HORS	HORS	TAXES	HORS	HORS	TAXES	HORS	HORS	
JUILLET	COMPRISES	T V A	TAXES	COMPRISES	T V A	TAXES	COMPRISES	T V A	TAXES	
=====										
BELGIQUE ( BFR )										
1980-1	14120.00	12172.00	9370.00	305.27	263.16	202.56	349.33	301.14	231.81	
-2	14530.00	12530.00	9730.00	314.14	270.90	210.36	360.78	311.12	241.60	
1985-1	25740.00	20592.00	15342.00	583.27	466.61	347.65	578.12	462.50	344.59	
-2	24400.00	19520.00	14270.00	552.90	442.32	323.36	538.51	430.81	314.94	
1986-1	22830.00	18264.00	13014.00	514.36	411.49	293.21	512.99	410.39	292.42	
-2	15520.00	12416.00	7166.00	349.67	279.73	161.45	353.70	282.96	163.31	
1987-1	17550.00	14040.00	8790.00	395.75	316.60	198.21	409.44	327.55	205.07	
-2	17420.00	13936.00	8686.00	392.82	314.26	195.87	404.67	323.73	201.78	
1988-1	16410.00	13128.00	7878.00	378.59	302.66	181.75	379.89	303.91	182.38	
-2	16260.00	13008.00	7758.00	375.12	300.09	178.98	373.65	298.92	178.28	
1989-1	17910.00	14328.00	8278.00	415.51	332.41	192.05	410.32	328.25	189.65	
-2	17900.00	14320.00	8270.00	415.28	332.22	191.86	412.60	330.08	190.62	
1990-1	21620.00	17296.00	9196.00	509.37	407.49	216.66	507.21	405.76	215.74	
-2	19260.00	15408.00	7308.00	453.77	363.01	172.18	452.42	361.93	171.66	
1991-1	25500.00	20400.00	11800.00	612.77	490.21	283.55	604.10	483.28	279.54	
-2	23200.00	18560.00	9960.00	557.50	446.60	239.34	548.68	438.94	235.55	
1992-1	22800.00	18240.00	8940.00	557.92	446.33	218.76	542.87	434.29	212.86	
-2	24690.00	20596.00	9286.00	601.96	503.74	227.23	584.74	489.33	220.73	
1993-1	24500.00	20502.10	9202.00	583.84	488.57	219.28	607.85	508.66	228.30	
-2	24500.00	20502.10	9202.00	583.84	488.57	219.28	608.09	508.86	228.39	
1994-1	24800.00	20580.91	8881.00	608.34	504.85	217.85	614.54	509.99	220.07	
-2	24500.00	20331.95	8632.00	600.99	498.74	211.74	619.85	514.40	218.39	
1995-1	24100.00	20000.00	8300.00	598.40	496.60	206.09	615.27	510.60	211.90	
-2	23800.00	19751.04	8051.00	590.95	490.42	199.91	619.51	514.12	209.57	
% 85-1 95-1	-0.66			0.26			0.62			
% 90-1 95-1	2.20			3.27			3.94			
% 94-1 95-1	-2.82			-1.63			0.12			
=====										
DANMARK ( DKR )										
1980-1	2400.00	1995.80	1695.80	246.14	204.69	173.92	308.83	256.62	218.22	
-2	2680.00	2196.70	1896.70	274.86	225.29	194.53	343.84	281.84	243.35	
1985-1	3880.00	3180.30	2820.30	381.52	312.72	277.32	488.14	400.11	354.82	
-2	3720.00	3050.00	2690.00	355.79	299.91	264.51	460.24	377.35	332.81	
1986-1	3790.00	3106.60	2626.60	367.97	301.62	255.02	474.77	389.16	329.03	
-2	3620.00	2967.20	1427.20	351.47	288.09	138.57	453.95	372.09	178.97	
1987-1	4413.50	3617.80	1767.80	419.16	343.58	167.89	563.71	462.07	225.78	
-2	4300.00	3524.60	1674.50	408.37	334.73	159.03	545.84	447.41	212.56	
1988-1	4340.00	3557.40	1725.90	415.29	346.41	165.15	547.19	446.52	217.60	
-2	4190.00	3360.70	1533.20	392.33	321.59	146.71	518.73	425.20	193.99	
1989-1	4510.00	3696.70	1868.30	435.35	356.84	180.35	558.88	458.10	231.52	
-2	4370.00	3582.00	1755.70	421.84	345.77	169.48	542.67	444.81	218.02	
1990-1	4630.00	3795.10	1964.80	455.73	373.55	193.40	587.27	481.37	249.22	
-2	4160.00	3409.80	1564.60	409.47	335.63	154.00	528.49	433.18	198.77	
1991-1	5000.00	4098.40	2234.90	512.80	420.35	229.21	633.90	519.60	283.34	
-2	4590.00	3754.20	1900.30	469.72	385.03	194.89	576.62	472.65	239.25	
1992-1	4430.00	3544.00	1784.00	447.92	358.33	180.38	559.60	447.68	225.35	
-2	4540.00	3632.00	1872.00	459.04	367.23	189.28	577.49	461.99	238.12	
1993-1	4820.00	3656.00	1916.00	498.97	399.17	198.34	637.93	510.34	253.58	
-2	4810.00	3648.00	1908.00	497.93	398.35	197.52	636.51	509.21	252.49	
1994-1	4500.00	3600.00	1660.00	488.61	390.89	180.24	596.70	477.36	220.12	
-2	4390.00	3512.00	1572.00	476.67	381.33	170.69	582.55	466.04	208.60	
1995-1	4670.00	3736.00	1565.00	495.44	396.35	166.14	623.45	498.76	209.06	
-2	4600.00	3680.00	1510.00	488.01	390.41	160.20	632.22	505.78	207.53	
% 85-1 95-1	1.87			2.65			2.48			
% 90-1 95-1	0.17			1.68			1.20			
% 94-1 95-1	3.78			1.40			4.48			

		NATIONALE WAERHUNG NATIONAL CUPRENCY MONNAIE NATIONALE			KKS PPS SFA			ECUS		
1 : JANUAR	STEUERN	OHNE	OHNE	STUEPN	OHNE	OHNE	STUEPN	OHNE	OHNE	
JANUARY	INBEGR.	MEHRWERT.	STEUERN	INBEGR.	MEHRWERT.	STEUERN	INBEGR.	MEHRWERT.	STEUERN	
JANVIER	WITH	V A T	TAXES	WITH	V A T	TAXES	WITH	V A T	TAXES	
2 : JULI	TAXES	EXCL.	EXCL.	TAXES	EXCL.	EXCL.	TAXES	EXCL.	EXCL.	
JULY	TAXES	HORS	HORS	TAXES	HORS	HORS	TAXES	HORS	HORS	
JUILLET	COMPRISES	T V A	TAXES	COMPRISES	T V A	TAXES	COMPRISES	T V A	TAXES	
=====										
DEUTSCHLAND ( DM )										
1980-1	1075.40	951.68	534.68	377.34	333.93	187.61	432.15	382.43	214.86	
-2	1164.40	1030.40	613.44	408.56	361.55	215.24	452.67	409.43	243.75	
1985-1	1336.30	1172.00	730.00	554.48	485.31	302.91	600.79	526.92	328.20	
-2	1281.00	1124.00	682.00	531.54	466.39	282.99	569.42	499.63	303.16	
1986-1	1249.80	1096.00	654.00	518.59	454.77	271.37	573.91	503.28	300.32	
-2	921.40	808.00	366.00	382.33	335.27	151.87	432.17	378.98	171.67	
1987-1	979.30	859.00	417.00	408.04	357.92	173.75	474.35	416.08	201.99	
-2	894.30	784.47	343.00	372.63	326.87	142.92	430.73	377.83	165.20	
1988-1	880.20	772.11	442.00	376.15	329.96	188.89	426.16	373.82	214.00	
-2	892.70	763.07	341.00	381.50	334.65	145.73	429.42	376.68	164.03	
1989-1	907.20	795.79	352.00	397.90	349.03	154.39	435.28	381.83	168.89	
-2	902.50	791.67	348.00	395.84	347.23	152.63	435.48	382.00	167.92	
1990-1	1055.10	925.53	481.00	468.93	411.34	213.78	518.74	455.04	236.48	
-2	887.30	778.33	334.00	394.35	345.92	148.44	429.04	376.35	161.50	
1991-1	1094.80	960.35	516.00	493.15	432.59	232.43	534.36	468.74	251.85	
-2	1084.60	951.40	407.00	488.56	428.56	163.33	527.95	463.11	198.12	
1992-1	1049.90	920.96	377.00	470.81	412.99	169.06	514.75	451.53	184.84	
-2	1059.20	919.12	385.00	474.98	412.16	172.65	518.59	450.01	188.50	
1993-1	1020.60	939.65	396.00	473.95	412.13	173.69	551.85	479.87	202.23	
-2	1070.40	930.76	381.00	469.48	408.24	167.11	548.65	477.09	195.29	
1994-1	1151.70	1001.48	381.00	511.86	445.10	159.33	596.24	518.47	197.24	
-2	1117.30	971.56	352.00	496.57	431.80	156.44	582.48	506.50	163.51	
1995-1	1127.90	980.78	361.00	493.83	429.42	158.06	593.24	515.86	189.88	
-2	1125.00	978.25	358.00	492.56	428.31	156.74	602.29	523.73	191.66	
-----										
% 85-1 95-1	-1.68			-1.15			-0.13			
% 90-1 95-1	1.34			1.04			2.72			
% 94-1 95-1	-2.07			-3.52			-0.50			
=====										
ELLADA ( DR )										
1980-1	11000.00	11000.00	9400.00	230.67	230.67	197.12	197.89	197.89	169.11	
-2	17000.00	17000.00	15100.00	356.49	356.49	316.65	273.87	273.87	243.26	
1985-1	31500.00	31500.00	23693.00	362.25	362.25	272.47	347.45	347.45	261.33	
-2	31500.00	31500.00	23693.00	362.25	362.25	272.47	309.96	309.96	233.14	
1986-1	41000.00	41000.00	32950.00	414.10	414.10	332.80	309.55	309.55	248.77	
-2	37500.00	37500.00	16299.00	378.75	378.75	164.62	273.75	273.75	118.98	
1987-1	37500.00	27574.00	18143.00	339.38	249.54	164.19	250.13	183.92	121.01	
-2	37500.00	27574.00	20497.00	339.38	249.54	185.50	239.63	176.20	130.98	
1988-1	37500.00	27574.00	19975.00	306.00	225.00	163.00	227.63	167.37	121.25	
-2	37500.00	27574.00	18555.00	306.00	225.00	151.41	225.38	165.72	111.52	
1989-1	37500.00	27574.00	27198.00	286.13	210.39	207.52	216.75	159.38	157.20	
-2	37500.00	35377.00	26639.00	286.13	269.93	203.26	209.25	197.40	148.65	
1990-1	37500.00	35377.00	31273.00	247.50	233.49	206.40	197.25	186.08	164.50	
-2	50000.00	46296.00	25737.00	330.00	305.55	169.86	247.00	228.70	127.14	
1991-1	67000.00	62037.00	55541.00	391.28	362.30	324.36	308.87	285.99	256.04	
-2	67000.00	62037.00	37148.00	391.28	362.30	216.94	298.15	276.06	165.31	
1992-1	89000.00	82407.00	33838.00	484.16	448.29	184.08	378.25	350.23	143.61	
-2	105426.00	97616.70	49713.00	573.52	531.03	270.44	420.65	389.49	198.35	
1993-1	136381.00	115577.00	50049.00	670.99	568.64	246.24	520.98	441.50	191.19	
-2	131980.00	111847.00	44061.00	649.34	550.29	216.78	494.93	419.43	165.23	
1994-1	133400.00	113050.85	44458.00	526.93	446.55	175.61	478.91	405.85	159.60	
-2	135241.00	114611.02	45968.00	534.20	452.71	181.57	466.58	395.41	158.59	
1995-1	139900.00	118559.32	45939.00	604.37	512.18	198.46	472.86	400.73	155.27	
-2	138426.00	117310.17	44684.00	598.00	506.78	193.03	455.42	385.95	147.01	
-----										
% 85-1 95-1	16.08			5.25			3.13			
% 90-1 95-1	30.12			19.55			19.11			
% 94-1 95-1	4.87			14.70			-1.26			
=====										

	NATIONALE WAERHUNG NATIONAL CURRENCY MONNAIE NATIONALE			KKS PPS SPA			ECUS		
	STEUERN INBEGR. WITH TAXES COMPRISES	OHNE V A T EXCL. HORS T V A	OHNE STEUERN TAXES TAXES	STEUERN INBEGR. WITH TAXES COMPRISES	OHNE V A T EXCL. HORS T V A	OHNE STEUERN TAXES TAXES	STEUERN INBEGR. WITH TAXES COMPRISES	OHNE V A T EXCL. HORS T V A	OHNE STEUERN TAXES TAXES
=====									
ESPAÑA ( PTA )									
=====									
1980-1									
-2									
1985-1									
-2									
1986-1	62000.00	55357.00	41908.00	577.22	515.37	390.16	455.09	406.32	307.60
-2	60000.00	53571.00	20427.00	558.60	498.75	190.18	440.40	393.21	149.93
1987-1	58000.00	51786.00	25398.00	522.00	466.07	228.58	403.10	359.91	176.52
-2	58000.00	51875.00	26575.00	522.00	466.88	239.19	406.58	363.64	186.29
1988-1	58000.00	51675.00	25764.00	515.04	460.65	237.66	413.54	369.87	190.83
-2	55000.00	49107.00	24002.00	488.40	436.07	213.14	399.30	356.52	174.25
1989-1	55000.00	49107.00	25547.00	479.60	428.21	222.77	421.30	376.16	195.69
-2	59000.00	52679.00	25224.00	514.48	459.36	219.95	453.12	404.57	193.72
1990-1	59000.00	52679.00	30123.00	501.50	447.77	256.05	447.22	399.31	228.33
-2	58000.00	51786.00	24039.00	493.00	440.18	204.33	457.62	408.59	189.67
1991-1	72800.00	65000.00	32700.00	620.98	554.45	278.93	563.47	503.10	253.10
-2	68100.00	60904.00	28504.00	580.89	518.66	243.14	529.14	472.45	221.48
1992-1	70800.00	62655.00	25354.00	570.65	505.00	204.35	547.99	484.95	196.24
-2	73700.00	65221.00	27921.00	594.02	525.68	225.04	566.75	501.55	214.71
1993-1	77400.00	67304.00	30004.00	619.97	539.11	240.33	557.28	484.59	216.03
-2	80700.00	70174.00	32874.00	646.41	562.09	263.32	526.97	458.24	214.67
1994-1	84319.00	73320.87	33021.00	664.43	577.77	260.21	528.68	459.72	207.04
-2	81384.00	70768.70	30469.00	641.31	557.66	240.10	514.35	447.26	192.56
1995-1	83413.00	71907.76	30208.00	639.78	551.53	231.70	507.15	437.20	183.66
-2	80697.00	69566.38	27866.00	618.95	533.57	213.73	501.13	432.01	173.05
=====									
% 85-1 95-1									
% 90-1 95-1	7.17			4.99			2.55		
% 94-1 95-1	-1.07			-3.71			-4.07		
=====									
FRANCE ( FF )									
=====									
1980-1	2220.00	1887.80	1124.00	344.72	293.14	174.53	380.77	323.60	192.79
-2	2430.00	2066.30	1302.50	377.33	320.86	202.25	416.02	353.75	222.99
1985-1	4260.00	3591.90	2348.70	590.01	497.48	325.30	625.71	527.58	344.98
-2	4230.00	3567.00	2250.00	585.86	494.03	311.63	618.21	521.32	328.84
1986-1	3970.00	3347.00	2030.00	538.69	454.15	275.45	594.19	500.95	303.83
-2	3400.00	2867.80	1450.00	461.35	389.13	196.75	495.41	417.87	211.28
1987-1	3278.50	2764.30	1290.00	442.43	373.04	174.09	476.43	401.71	187.46
-2	3250.00	2740.30	1270.00	438.59	369.80	171.39	470.15	396.41	183.72
1988-1	3190.00	2689.70	1200.00	434.61	366.44	163.49	457.57	385.81	172.13
-2	3200.00	2698.10	1170.00	435.97	367.59	159.40	456.67	385.05	166.97
1989-1	3350.00	2824.60	1250.00	463.98	391.21	173.13	471.58	397.62	175.96
-2	3276.00	2762.20	1190.00	453.73	382.56	164.82	466.08	392.98	169.30
1990-1	3632.00	3062.40	1490.00	510.11	430.11	209.27	524.57	442.30	215.20
-2	3192.00	2691.40	1080.00	448.32	378.01	151.69	460.09	387.94	155.67
1991-1	3814.00	3215.90	1580.00	551.16	464.73	223.33	548.00	462.06	227.01
-2	3507.00	2957.00	1320.00	506.80	427.32	190.75	502.97	424.09	189.31
1992-1	3446.00	2905.60	1220.00	496.53	418.67	175.79	495.33	417.65	175.36
-2	3477.00	2931.70	1246.00	501.00	422.43	179.54	504.48	425.36	180.78
1993-1	3441.00	2901.30	1216.00	496.54	418.66	175.47	518.21	436.94	183.13
-2	3551.00	2994.10	1237.00	512.41	432.05	178.50	534.39	450.58	186.16
1994-1	3929.00	3312.32	1190.00	583.81	492.25	176.82	595.64	502.22	180.40
-2	3834.00	3232.71	1110.00	569.69	480.35	164.93	583.27	491.79	168.86
1995-1	3862.00	3256.32	1098.00	547.94	462.01	155.78	587.53	495.38	167.04
-2	3778.00	3185.50	1027.00	536.02	451.96	145.71	581.25	490.09	158.00
=====									
% 85-1 95-1	-0.98			-0.74			-0.63		
% 90-1 95-1	1.24			1.44			2.29		
% 94-1 95-1	-1.71			-6.14			-1.36		
=====									

		NATIONALE WAERHUNG NATIONAL CURRENCY MONNAIE NATIONALE			KKS PPS SPA			ECUS		
1 : JANUAR	STEUERN	OHNE	OHNE	STEUERN	OHNE	OHNE	STEUERN	OHNE	OHNE	
JANUARY	INBEGR.	MEHRWERT.	STEUERN	INEEGR.	MEHRWERT.	STEUERN	INBEGR.	MEHRWERT.	STEUERN	
JANVIER	WITH	V A T	TAXES	WITH	V A T	TAXES	WITH	V A T	TAXES	
2 : JULI	TAXES	EXCL.	EXCL.	TAXES	EXCL.	EXCL.	TAXES	EXCL.	EXCL.	
JULY	TAXES	HORS	HORS	TAXES	HORS	HORS	TAXES	HORS	HORS	
JUILLET	COMPRISES	T V A	TAXES	COMPRISES	T V A	TAXES	COMPRISES	T V A	TAXES	
=====										
IRELAND ( IRL )										
1980-1	208.39	189.45	150.45	321.59	292.36	232.18	309.46	281.33	223.42	
-2	280.74	255.22	176.32	433.24	393.86	272.10	418.61	390.56	262.91	
1985-1	572.40	465.40	293.30	730.10	593.62	374.11	801.62	651.77	410.75	
-2	581.00	472.36	282.46	741.07	602.50	360.28	809.57	658.19	393.58	
1986-1	587.30	477.50	273.70	730.47	593.91	340.42	820.99	667.50	382.61	
-2	491.88	393.50	182.60	611.79	489.43	227.11	690.76	552.60	256.43	
1987-1	488.08	390.46	179.56	607.82	486.25	223.61	632.15	505.71	232.56	
-2	517.54	414.03	197.93	644.51	515.60	246.49	667.91	534.32	255.44	
1988-1	502.84	402.27	186.17	632.50	506.00	234.18	646.89	517.51	239.50	
-2	511.30	409.04	185.94	643.14	514.52	233.89	660.67	528.54	240.26	
1989-1	501.44	401.15	178.05	634.73	507.78	225.33	643.67	514.94	228.55	
-2	518.34	414.67	191.57	656.13	524.90	242.49	667.99	534.39	246.88	
1990-1	555.46	444.37	221.27	747.59	598.08	297.81	721.92	577.54	287.58	
-2	495.25	402.64	179.52	666.56	541.91	241.62	642.18	522.10	232.78	
1991-1	570.35	463.70	240.58	805.58	654.94	339.80	742.86	603.96	313.35	
-2	532.74	440.28	217.18	752.46	621.86	306.75	693.67	573.28	282.79	
1992-1	509.21	420.83	202.20	737.99	609.90	293.04	664.60	549.25	263.90	
-2	523.69	432.83	209.70	758.97	627.29	303.91	683.47	564.89	273.68	
1993-1	524.42	433.40	210.31	731.41	604.46	293.32	707.05	584.33	283.55	
-2	534.33	441.59	218.50	745.23	615.89	304.74	662.48	547.50	270.90	
1994-1	525.42	434.23	211.13	783.04	647.14	314.65	675.29	558.09	271.35	
-2	531.49	439.25	203.75	792.08	654.62	303.65	664.28	548.99	254.65	
1995-1	523.23	432.42	196.12	732.91	605.71	274.72	656.53	542.58	246.08	
-2	541.63	447.63	208.38	758.69	627.01	291.89	660.67	546.01	254.18	
% 85-1 95-1	-0.89			0.04			-1.98			
% 90-1 95-1	-1.19			-0.40			-1.88			
% 94-1 95-1	-0.42			-6.40			-2.78			
=====										
ITALIA ( LIT )										
1980-1	290000	254385	229334	307.40	269.65	243.09	249.40	218.77	197.23	
-2	330000	286960	261910	349.80	304.18	277.62	273.90	238.18	217.39	
1985-1	674000	571190	454840	505.50	428.39	341.13	492.02	416.97	332.03	
-2	703000	595760	479410	527.25	446.82	359.56	478.04	405.12	326.00	
1986-1	717000	607630	478570	516.24	437.49	344.57	480.39	407.11	320.64	
-2	632000	535590	295230	455.04	385.62	213.29	429.76	364.20	201.44	
1987-1	603000	511020	253640	422.10	357.71	177.55	410.04	347.49	172.48	
-2	631000	534750	272360	441.70	374.33	190.65	422.77	358.28	182.48	
1988-1	669000	583898	268650	468.52	397.05	182.68	454.74	385.37	177.31	
-2	689000	578992	267120	468.52	393.71	181.64	447.65	376.34	173.63	
1989-1	753000	632773	280490	504.51	423.96	187.93	489.45	411.30	182.32	
-2	778000	653782	272790	521.26	438.03	182.77	521.26	438.03	182.77	
1990-1	930000	781513	358500	604.50	507.98	233.03	613.80	515.80	236.61	
-2	905000	760504	261260	588.25	494.33	169.82	597.30	501.93	172.43	
1991-1	1120000	941176	381040	716.80	602.35	243.67	728.00	611.76	247.68	
-2	1120000	936975	311350	716.80	599.66	199.26	728.00	609.03	202.38	
1992-1	1100000	926050	300430	693.00	583.41	189.27	715.00	601.93	195.28	
-2	1120000	942017	316400	705.60	593.47	199.33	728.00	612.31	205.66	
1993-1	1174000	986455	360930	727.88	611.60	223.78	645.70	542.55	198.51	
-2	1232000	1035294	359250	763.84	641.88	222.74	677.60	569.41	197.59	
1994-1	1240000	1042017	365980	744.00	625.21	219.59	657.20	552.27	193.97	
-2	1230000	1033613	357570	738.00	620.17	214.54	639.60	537.48	185.94	
1995-1	1250000	1050420	374380	737.50	619.75	220.88	625.00	525.21	187.19	
-2	1340000	1126050	378580	790.60	664.37	223.36	616.40	517.98	174.15	
% 85-1 95-1	6.37			3.85			2.42			
% 90-1 95-1	6.09			4.06			0.36			
% 94-1 95-1	0.81			-0.87			-4.90			

1 : JANUAR JANUARY JANVIER	NATIONALE WAERUNG NATIONAL CURRENCY MONNAIE NATIONALE			KKS PPS SPA			ECUS		
	STEUERN INBEGR.	OHNE MEHRWERT.	OHNE STEUERN	STEUERN INBEGR.	OHNE MEHRWERT.	OHNE STEUERN	STEUERN INBEGR.	OHNE MEHRWERT.	OHNE STEUERN
	WITH TAXES	V A T EXCL.	TAXES EXCL.	WITH TAXES	V A T EXCL.	TAXES EXCL.	WITH TAXES	V A T EXCL.	TAXES EXCL.
2 : JULI JULY JUILLET	TAXES COMPRISES	HORS T V A	HOPS TAXES	TAXES COMPRISES	HORS T V A	HORS TAXES	TAXES COMPRISES	HORS T V A	HORS TAXES
LUXEMBOURG ( LFR )									
1980-1	11000.00	10480.00	8480.00	247.50	235.80	190.80	272.14	259.28	209.80
-2	13100.00	12460.00	10460.00	294.75	280.35	235.35	325.27	309.38	259.72
1985-1	21100.00	19780.00	14480.00	472.01	420.11	323.92	473.91	421.80	325.22
-2	21300.00	19020.00	14720.00	476.48	425.48	329.29	470.09	419.77	324.87
1986-1	20200.00	18040.00	13740.00	458.94	409.87	312.17	453.89	405.36	308.74
-2	12634.00	11280.00	6980.00	287.04	256.28	158.59	287.93	257.07	159.07
1987-1	13104.00	11700.00	7400.00	295.63	263.95	166.94	305.72	272.96	172.64
-2	13900.00	12410.00	8110.00	313.58	279.97	182.96	322.90	288.28	188.40
1988-1	13400.00	11964.00	7660.00	306.73	273.86	175.34	310.21	276.97	177.33
-2	13000.00	11607.00	7310.00	297.57	265.66	167.33	298.74	266.73	167.98
1989-1	13600.00	12142.00	7840.00	315.38	281.57	181.81	311.58	278.17	179.61
-2	13900.00	12411.00	8110.00	322.34	287.81	138.07	320.40	286.07	186.94
1990-1	15500.00	13839.00	9540.00	362.86	323.97	223.33	363.63	324.66	223.81
-2	13900.00	12411.00	8110.00	325.40	290.54	189.86	326.51	291.53	190.50
1991-1	16200.00	14464.00	10160.00	386.21	344.82	242.21	383.78	342.65	240.69
-2	14400.00	12657.00	8560.00	343.30	306.51	204.07	340.56	304.07	202.44
1992-1	15450.00	13435.00	7540.00	367.40	319.48	179.30	367.86	319.89	179.53
-2	16800.00	14609.00	8110.00	399.50	347.40	192.86	399.34	347.26	192.77
1993-1	18600.00	16174.00	7870.00	445.47	387.37	188.49	461.47	401.28	195.25
-2	13900.00	16435.00	8130.00	452.66	393.62	194.71	469.10	407.92	201.79
1994-1	19900.00	17304.35	7800.00	476.41	414.27	186.73	493.12	428.80	193.28
-2	20400.00	17739.13	7740.00	488.38	424.67	165.30	516.12	448.80	195.82
1995-1	19900.00	17304.35	7300.00	461.48	401.29	169.29	508.05	441.78	186.37
-2	20000.00	17391.30	7190.00	463.80	403.30	166.74	520.60	452.70	187.16
% 85-1 95-1	-0.58			-0.23			0.70		
% 90-1 95-1	5.12			4.93			6.92		
% 94-1 95-1	-			-3.13			3.03		
NEDERLAND ( HFL )									
1980-1	885.00	750.00	563.60	279.18	236.60	177.79	322.12	272.99	205.14
-2	994.00	842.37	655.97	313.57	265.73	206.93	361.10	306.02	238.30
1985-1	1259.00	1058.40	861.00	466.30	392.00	318.89	501.07	421.23	342.67
-2	1174.00	936.40	789.00	434.81	365.33	292.22	463.60	389.52	311.57
1986-1	1198.00	931.40	734.00	422.90	355.50	280.15	451.44	379.49	299.06
-2	690.00	579.40	352.00	263.36	221.15	145.80	287.23	241.19	159.02
1987-1	924.80	770.70	483.00	362.67	302.24	189.41	397.13	330.95	207.41
-2	853.00	735.80	448.00	346.28	288.55	175.69	377.70	314.74	191.63
1988-1	825.00	687.50	400.00	334.01	278.34	161.94	355.48	296.23	172.35
-2	822.00	685.00	396.00	332.79	277.33	160.32	350.59	292.16	168.90
1989-1	886.00	747.05	462.00	372.27	313.89	194.12	376.59	317.53	196.37
-2	845.00	713.08	428.00	355.04	299.61	179.83	361.58	305.13	183.14
1990-1	1081.00	912.24	521.00	463.94	391.52	223.60	471.26	397.69	227.13
-2	953.00	806.75	404.00	410.30	346.24	173.39	410.27	346.22	173.38
1991-1	1175.00	991.56	590.00	506.46	427.39	254.31	508.70	429.29	255.43
-2	1157.00	976.37	490.00	498.70	420.24	211.20	499.92	421.87	211.72
1992-1	1094.00	923.21	441.00	473.59	399.66	190.91	476.26	401.91	191.98
-2	1127.00	951.05	469.00	487.83	411.71	203.03	489.34	412.95	203.64
1993-1	1275.00	1085.11	493.00	555.77	473.85	215.28	579.07	492.82	223.91
-2	1258.00	1070.64	479.00	549.34	467.53	209.17	573.40	488.00	218.33
1994-1	1337.00	1137.87	454.00	596.88	507.98	207.14	615.01	523.41	213.44
-2	1308.00	1113.19	440.00	593.93	496.96	196.43	607.95	517.40	204.51
1995-1	1307.00	1112.34	436.00	569.92	485.04	190.12	613.24	521.91	204.57
-2	1305.00	1110.64	434.00	569.05	484.29	189.25	623.66	530.77	207.41
% 85-1 95-1	0.37			2.03			2.04		
% 90-1 95-1	3.87			4.20			5.41		
% 94-1 95-1	-2.24			-4.52			-0.29		

	NATIONALE WAERHUNG NATIONAL CURRENCY MONNAIE NATIONALE			KKS PFS SPA			ECUS		
	STEUERN INBEGR. WITH TAXES COMPRISES	OHNE MEHRWERT. V A T EXCL. HORS T V A	OHNE STEUERN TAXES EXCL. HORS TAXES	STEUERN INBEGR. WITH TAXES COMPRISES	OHNE MEHRWERT. V A T EXCL. HORS T V A	OHNE STEUERN TAXES EXCL. HORS TAXES	STEUERN INBEGR. WITH TAXES COMPRISES	OHNE MEHRWERT. V A T EXCL. HORS T V A	OHNE STEUERN TAXES EXCL. HORS TAXES
=====									
OESTERREICH ( OS )									
=====									
1980-1									
-2									
1985-1									
-2									
1986-1									
-2									
1987-1									
-2									
1988-1									
-2									
1989-1									
-2									
1990-1									
-2									
1991-1									
-2									
1992-1									
-2									
1993-1									
-2									
1994-1									
-2									
1995-1	8300.00	6916.67	3441.70	544.40	453.66	225.74	620.43	517.02	257.27
-2	8900.00	7416.67	3429.50	583.75	486.46	224.94	677.47	564.56	261.05
=====									
% 85-1 95-1									
% 90-1 95-1									
% 94-1 95-1									
=====									
PORTUGAL ( ESC )									
=====									
1980-1									
-2									
1985-1									
-2									
1986-1	70000.00	64615.00	42951.00	860.30	796.58	526.64	498.40	461.48	305.10
-2	66000.00	61111.00	26690.00	811.14	751.05	328.02	448.80	415.55	181.49
1987-1	66000.00	61111.00	27642.00	747.78	692.39	313.18	416.46	385.61	174.42
-2	70000.00	68519.00	29066.00	793.10	776.32	329.32	431.20	422.08	179.05
1988-1	74000.00	66519.00	34776.00	788.10	729.73	370.35	438.08	405.63	205.87
-2	74000.00	68519.00	36219.00	788.10	729.73	385.73	437.34	404.95	214.05
1989-1	74000.00	68519.00	31379.00	743.70	688.62	315.36	432.90	400.84	183.57
-2	74000.00	68519.00	42569.00	743.70	688.62	428.82	426.24	394.67	245.77
1990-1	84000.00	77778.00	40619.00	752.64	696.89	363.95	468.72	434.00	226.65
-2	84000.00	77778.00	35698.00	752.64	696.89	319.85	462.00	427.78	196.34
1991-1	103000.00	95370.00	47967.00	881.68	816.37	410.60	564.44	522.63	262.85
-2	100000.00	92593.00	38998.00	856.00	792.60	333.82	564.00	522.22	219.95
1992-1	100000.00	92593.00	40563.00	800.00	740.74	325.30	566.00	524.08	230.15
-2	100000.00	92593.00	35505.00	800.00	740.74	284.04	578.00	535.19	205.22
1993-1	100000.00	95238.00	37566.00	724.00	689.52	271.98	567.00	540.00	213.00
-2	105000.00	100000.00	39990.00	760.20	724.00	289.53	551.25	525.00	209.95
1994-1	105000.00	100000.00	41787.00	696.15	663.00	277.05	535.50	510.00	213.11
-2	103000.00	98095.24	40095.00	682.89	650.37	265.83	523.24	498.32	203.68
1995-1	105000.00	100000.00	38300.00	787.50	750.00	287.25	534.45	509.00	194.95
-2	105000.00	100000.00	38300.00	787.50	750.00	287.25	534.45	509.00	194.95
=====									
% 85-1 95-1									
% 90-1 95-1	4.56			0.91			2.66		
% 94-1 95-1	-			13.12			-0.20		
=====									

		NATIONALE WAERUNG NATIONAL CURRENCY MONNAIE NATIONALE			KKS PPS SPA			ECUS		
1 : JANUAR	STEUERN	OHNE	OHNE	STEUERN	OHNE	OHNE	STEUERN	OHNE	OHNE	
JANUARY	INBEGR.	MEHRWERT.	STEUERN	INBEGR.	MEHRWERT.	STEUERN	INBEGR.	MEHRWERT.	STEUERN	
JANVIER	WITH	V A T	TAXES	WITH	V A T	TAXES	WITH	V A T	TAXES	
2 : JULI	TAXES	EXCL.	EXCL.	TAXES	EXCL.	EXCL.	TAXES	EXCL.	EXCL.	
JULY	TAXES	HORS	HORS	TAXES	HORS	HORS	TAXES	HORS	HORS	
JUILLET	COMPRISES	T V A	TAXES	COMPRISES	T V A	TAXES	COMPRISES	T V A	TAXES	
=====										
SUOMI/FINL. ( FMK )										
=====										
1980-1										
-2										
1985-1										
-2										
1986-1										
-2										
1987-1										
-2										
1988-1										
-2										
1989-1										
-2										
1990-1										
-2										
1991-1										
-2										
1992-1										
-2										
1993-1										
-2										
1994-1										
-2										
1995-1	3395.00	2782.79	1122.89	510.64	418.56	168.89	594.57	487.35	195.65	
-2										
-----										
% 85-1 95-1										
% 90-1 95-1										
% 94-1 95-1										
=====										
SVERIGE ( SKR )										
=====										
1980-1										
-2										
1985-1										
-2										
1986-1										
-2										
1987-1										
-2										
1988-1										
-2										
1989-1										
-2										
1990-1										
-2										
1991-1										
-2										
1992-1										
-2										
1993-1										
-2										
1994-1										
-2										
1995-1	7220.00	5776.00	3352.00	679.47	543.58	315.46	779.04	623.23	361.68	
-2	6730.00	5384.00	2492.00	633.36	506.69	234.52	697.23	557.78	258.17	
-----										
% 85-1 95-1										
% 90-1 95-1										
% 94-1 95-1										
=====										

	NATIONALE WAERUNG NATIONAL CURRENCY MONNAIE NATIONALE			KKS PPS SPA			ECUS			
	1 : JANUAR JANUARY JANVIER	STEUERN INBEGR. WITH	OHNE MEHRWERT. V A T	OHNE STEUERN TAXES EXCL.	STEUERN INBEGR. WITH	OHNE MEHRWERT. V A T	OHNE STEUERN TAXES EXCL.	STEUERN INBEGR. WITH	OHNE MEHRWERT. V A T	OHNE STEUERN TAXES EXCL.
2 : JULI JULY JUILLET	TAXES TAXES COMPRISES	EXCL. HORS T V A	EXCL. HORS TAXES	TAXES TAXES COMPRISES	EXCL. HORS T V A	EXCL. HORS TAXES	TAXES TAXES COMPRISES	EXCL. HORS T V A	EXCL. HORS TAXES	
=====										
UTD. KINGDOM ( UKL )										
=====										
1980-1	277.90	241.65	149.60	460.86	400.75	248.09	436.03	379.15	234.72	
-2	303.20	263.70	163.70	502.82	437.31	271.48	499.24	434.20	269.55	
1985-1	405.90	353.00	208.20	668.70	581.55	343.00	652.61	567.56	334.75	
-2	419.30	364.60	213.10	690.78	600.66	351.07	748.71	651.04	380.52	
1986-1	411.80	358.10	206.60	678.42	589.95	340.36	658.02	572.21	330.13	
-2	340.50	296.10	132.20	560.96	487.81	217.79	518.85	451.19	201.45	
1987-1	350.00	304.30	140.40	561.80	488.44	225.36	474.29	412.36	190.26	
-2	345.50	300.43	136.50	554.58	482.23	219.10	494.72	430.18	195.45	
1988-1	339.40	295.13	131.20	535.33	465.51	206.94	489.23	425.42	189.12	
-2	340.70	296.26	123.30	537.38	467.29	194.48	515.11	447.92	186.42	
1989-1	341.70	297.13	124.20	528.95	459.95	192.26	533.29	463.73	193.84	
-2	358.70	311.91	139.00	555.26	482.83	215.17	531.94	462.56	206.13	
1990-1	392.10	340.96	168.00	596.80	518.97	255.71	538.55	468.31	230.75	
-2	375.80	326.78	136.60	571.99	497.38	207.91	538.30	468.08	195.67	
1991-1	433.10	376.61	186.40	641.63	557.94	276.15	617.08	536.59	265.58	
-2	442.60	376.68	157.90	655.70	558.04	233.93	634.89	540.33	226.50	
1992-1	431.90	367.57	148.80	648.50	551.91	223.42	604.74	514.67	208.35	
-2	449.50	382.55	154.10	674.92	574.40	231.38	629.39	535.64	215.77	
1993-1	470.30	400.25	171.70	654.57	582.60	249.93	594.67	506.10	217.11	
-2	494.70	421.02	169.60	720.09	612.84	246.87	650.58	553.69	223.04	
1994-1	517.20	440.17	163.10	742.04	631.52	234.00	692.93	589.73	218.52	
-2	513.80	437.28	160.30	737.16	627.37	229.99	649.94	553.14	202.77	
1995-1	542.50	461.70	148.50	785.29	668.33	214.95	688.19	585.70	188.33	
-2	548.60	466.89	155.70	794.12	675.85	222.49	650.63	553.73	152.29	
=====										
% 85-1 95-1	2.94			1.62			0.53			
% 90-1 95-1	6.71			5.64			5.03			
% 94-1 95-1	4.69			5.83			-0.68			
=====										



VERGLEICH DER ENERGIEPREISE  
ALLE STEUERN INBEGRIFFEN  
COMPARISON BETWEEN ENERGY PRICES  
ALL TAXES INCLUDED  
COMPARAISON ENTRE LES PRIX DE L'ENERGIE  
TOUTES TAXES COMPRISES

HAUSHALTSVERBRAUCHER(1)  
ECU/GJ (HU)  
HOUSEHOLD CONSUMER(1)  
ECU/GJ (NCV)  
CONSUMMATEUR DOMESTIQUE(1)  
ECU/GJ (PCI)

1: JANUAR  
JANUARY  
JANVIER

2: JULI  
JULY  
JUILLET

	BELGIQUE	DANMARK	DEUTSCHLAND	ELLADA	ESPAÑA	FRANCE	IRELAND	ITALIA	LUXEMBOURG
(2) NATURGAS	125,6 GJ/JAHR			(2) NATURAL GAS	125,6 GJ/YEAR		(2) GAZ NATUREL	125,6 GJ/AN	
1980-1	5.17	12.42	5.74			6.45		5.86	3.92
-2									
1985-1	11.25	16.56	10.75			11.58		11.40	9.38
-2									
1986-1	10.76	16.55	10.98			11.36	12.95	11.50	8.93
-2									
1987-1	7.74	13.53	7.17			8.67	8.99	8.92	5.01
-2									
1988-1	7.52	14.92	7.17			8.08	8.93	9.73	4.51
-2									
1989-1	7.09	16.25	7.13			7.78	8.91	12.00	4.05
-2									
1990-1	8.07	21.00	8.26		11.00	8.19	9.94	13.00	5.26
-2									
1991-1	8.69	33.55	8.48		11.78	8.60	10.17	18.64	5.38
-2	8.59	30.51	9.68		11.83	8.80	9.26	17.47	6.52
1992-1	6.43	33.77	9.75		12.85	9.01	9.28	18.50	5.56
-2	8.28	33.53	9.74		12.78	8.86	9.28	17.94	5.37
1993-1	8.53	23.41	9.87		12.18	9.01	9.59	15.56	5.81
-2	8.51	24.16	9.59		11.05	9.01	8.82	15.69	5.81
1994-1	9.12	21.78	9.64		10.61	9.07	9.14	16.34	5.83
-2	9.17	20.86	9.70		11.19	8.93	8.89	15.86	6.00
1995-1	9.25	21.12	9.41		10.86	8.77	8.92	15.15	5.92
-2	9.41	21.19	9.58		11.09	8.95	8.67	15.31	6.08
% 85-1 95-1	-1.93	2.46	-1.32		-1.04	-2.74	-2.53	2.89	-4.50
% 90-1 95-1	2.78	0.11	2.64		-0.26	1.39	-2.13	3.11	2.29
% 94-1 95-1	1.50	-3.04	-2.35		2.36	-3.30	-2.37	-7.28	1.55

	ELEKTRIZITÄT 20000 KWH/JAHR			ELECTRICITY 20000 KWH/YEAR			ELECTRICITE 20000 KWH/AN		
1980-1	15.53		10.93	8.50		16.19	10.17		10.45
-2									
1985-1	22.21	21.43	18.41	19.00	18.09	23.51	19.24		17.47
-2									
1986-1	20.72	22.11	18.75	15.44	17.76	24.94	19.58		16.85
-2									
1987-1	19.64	24.48	20.03	15.67	17.76	23.97	15.36		17.63
-2									
1988-1	19.55	26.35	20.63	15.66	18.69	23.63	15.25		17.81
-2									
1989-1	19.09	29.03	20.71	15.83	20.60	23.28	15.20		17.95
-2									
1990-1	20.59	30.56	21.17	16.28	21.29	24.61	15.39		18.78
-2									
1991-1	20.27	31.34	21.20	16.26	24.60	24.89	15.39		18.50
-2	20.37	31.18	21.15	18.33	24.69	25.46	15.73		17.95
1992-1	20.37	30.20	21.25	18.82	24.42	25.91	15.77		19.21
-2	21.13	32.02	21.49	17.67	24.27	26.53	15.77		18.42
1993-1	22.12	32.18	22.53	16.91	24.38	27.53	16.29		19.43
-2	22.13	32.09	23.62	16.60	22.11	28.07	14.98		19.68
1994-1	22.53	33.21	25.04	15.90	22.12	28.27	15.53		19.82
-2	22.98	33.14	25.21	16.54	22.30	26.55	15.10		20.28
1995-1	23.96	34.22	26.34	16.21	22.29	28.47	15.16		20.56
-2	24.10	35.24	26.81	18.72	22.77	28.10	14.74		21.04
% 85-1 95-1	0.76	4.79	3.65	-1.58	2.11	1.93	-2.35		1.64
% 90-1 95-1	3.08	2.29	4.47	-0.09	0.93	2.96	-0.30		1.83
% 94-1 95-1	6.14	3.06	5.21	1.95	0.79	0.59	-2.37		3.71

(1) DIE DATEN SIND MIT DEM LAUFENDEN JAHRESVERBRAUCH GEWOGEN, FUER 1994 UND 1995 WERDEN DIE GEWICHTE 1993 BENUTZT. DIE PREISE SIND AUF DEN SELBEN PLATZEN ERHOBE, WIE IN DEN TABELLEN MIT NATIONALEN WERTEINHEITEN. / THE AVERAGES ARE WEIGHTED ACCORDING TO THE CONSUMPTION FOR THAT YEAR EXCEPT 1994 AND 1995 WHERE THAT OF 1993 WAS USED. THE PRICES ARE FOR THE CITIES SHOWN IN THE TABLES OF PRICES IN NATIONAL CURRENCIES. / LES MOYENNES SONT PONDEREES SUIVANT LA CONSOMMATION DE L'ANNEE EN COURS SAUF POUR 1994 ET 1995 QUI SUIVENT CELLE DE 1993. LES PRIX SONT RELEVES AUX PLACES INDIQUEES DANS LES TABLEAUX OU FIGURENT LES DONNEES EN UNITES MONETAIRES NATIONALES

(2) ESPAÑA: NATURGAS UND ORTSGAS; IRELAND < 1986, DANMARK, PORTUGAL: ORTSGAS / ESPAÑA: NATURAL GAS AND GASWORKS GAS; IRELAND < 1986, DANMARK, PORTUGAL: GASHOPKS GAS / ESPAÑA: GAZ NATUREL ET GAZ D'USINE; IRELAND < 1986, DANMARK, PORTUGAL: GAZ D'USINE

VERGLEICH DER ENERGIEPREISE  
ALLE STEUERN INBEGRIFFEN  
COMPARISON BETWEEN ENERGY PRICES  
ALL TAXES INCLUDED  
COMPARAISON ENTRE LES PRIX DE L'ENERGIE  
TOUTES TAXES COMPRISES

HAUSHALTSVERBRAUCHER (1)  
ECU/GJ (HU)  
HOUSEHOLD CONSUMER (1)  
ECU/GJ (NCV)  
CONSUMMATEUR DOMESTIQUE (1)  
ECU/GJ (PCI)

1: JANUAR  
JANUARY  
JANVIER

2: JULI JULY JUILLET		NEDERLAND	OESTERREICH	PORTUGAL	SUOMI/FINL.	SVERIGE	UTD.KINGDOM		MITTELWERT AVERAGE MOYENNE
(2)	NATURGAS	125,6 GJ/JAHR		(2)	NATURAL GAS	125,6 GJ/YEAR	(2)	GAZ NATUREL	125,6 GJ/AN
1980-1	4.13			5.71			3.09		4.66
-2									
1985-1	8.56			12.82			6.52		9.27
-2									
1986-1	9.07			11.61			6.78		9.42
-2									
1987-1	6.52			9.17			5.86		7.12
-2									
1988-1	6.34			9.17			5.93		7.15
-2									
1989-1	5.70			9.80			6.82		7.70
-2									
1990-1	6.77			10.40			6.18		8.17
-2									
1991-1	7.76			11.26			7.12		9.66
-2	8.24			13.21			7.41		9.90
1992-1	7.86			13.26			7.23		9.98
-2	7.89			14.54			6.99		9.79
1993-1	7.41			14.26			6.18		9.23
-2	7.45			14.06			6.43		9.25
1994-1	7.88			13.66			6.55		9.41
-2	7.75			16.42			6.68		9.36
1995-1	7.97			16.45			6.51		9.15
-2	7.85			16.45			6.09		9.11
% 85-1 95-1	-0.72			2.53			-0.01		-0.14
% 90-1 95-1	3.30			9.60			1.05		2.30
% 94-1 95-1	1.14			20.42			-0.56		-2.76

ELEKTRIZITÄT 20000 KWH/JAHR		ELECTRICITY 20000 KWH/YEAR		ELECTRICITE 20000 KWH/AN			
1980-1	15.78		7.70		8.67		11.81
-2							
1985-1	26.51		22.09		13.97		19.21
-2							
1986-1	25.53		21.67		14.30		19.58
-2							
1987-1	19.62		20.96		11.53		18.72
-2							
1988-1	18.56		20.98		12.26		19.02
-2							
1989-1	17.26		20.73		14.37		19.64
-2							
1990-1	18.98		20.92		13.46		20.17
-2							
1991-1	18.50		20.38		15.30		20.96
-2	19.20		23.45		16.99		21.60
1992-1	18.44		23.53		16.58		21.57
-2	18.84		25.19		16.92		21.95
1993-1	19.34		26.18		15.28		22.22
-2	19.08		24.24		15.69		22.51
1994-1	19.74		24.25		15.98		23.07
-2	19.21		24.16		16.29		23.26
1995-1	19.77		24.21	13.66	16.34		23.32
-2	20.14		24.21	14.40	15.12		23.27
% 85-1 95-1	-2.89		0.92		1.58		1.96
% 90-1 95-1	0.33		2.96		3.95		2.95
% 94-1 95-1	0.16		-0.20		2.25		1.12

- (1) DIE DATEN SIND MIT DEM LAUFENDEN JAHRESVERBRAUCH GEWOGEN, FUER 1994 UND 1995 WERDEN DIE GEWICHTE 1993 BENUTZT. DIE PREISE SIND AUF DEN SELBEN PLAETZEN ERHOEHT, WIE IN DEN TABELLEN MIT NATIONALEN WERTEINHEITEN. / THE AVERAGES ARE WEIGHTED ACCORDING TO THE CONSUMPTION FOR THAT YEAR EXCEPT 1994 AND 1995 WHERE THAT OF 1993 WAS USED. THE PRICES ARE FOR THE CITIES SHOWN IN THE TABLES OF PRICES IN NATIONAL CURRENCIES. / LES MOYENNES SONT PONDEEES SUIVANT LA CONSOMMATION DE L'ANNEE EN COURS SAUF POUR 1994 ET 1995 QUI SUIVENT CELLE DE 1993. LES PRIX SONT RELEVES AUX PLACES INDIQUEES DANS LES TABLEAUX OU FIGURENT LES DONNEES EN UNITES MONETAIRES NATIONALES
- (2) ESPANA : NATURGAS UND ORTSGAS ; IRELAND < 1986 , DANMARK , PORTUGAL : ORTSGAS / ESPANA : NATURAL GAS AND GASHORKS GAS ; IRELAND < 1986 , DANMARK , PORTUGAL : GASHORKS GAS / ESPANA : GAZ NATUREL ET GAZ D'USINE ; IRELAND < 1986 , DANMARK , PORTUGAL : GAZ D'USINE

VERGLEICH DER ENERGIEPREISE  
 ALLE STEUERN INBEGRIFFEN  
 COMPARISON BETWEEN ENERGY PRICES  
 ALL TAXES INCLUDED  
 COMPARAISON ENTRE LES PRIX DE L'ENERGIE  
 TOUTES TAXES COMPRISES

HAUSHALTSVERBRAUCHER(1)  
 ECU/GJ (HU)  
 HOUSEHOLD CONSUMER(1)  
 ECU/GJ (MCV)  
 CONSOMMATEUR DOMESTIQUE(1)  
 ECU/GJ (PCI)

1: JANUAR  
 JANUARY  
 JANVIER

2: JULI JULY JUILLET	BELGIQUE	DANMARK	DEUTSCHLAND	ELLADA	ESPANA	FRANCE	IRELAND	ITALIA	LUXEMBOURG
	HEIZOEL LEICHT			HEATING GASOIL			GASOIL DE CHAUFFAGE		
1990-1	6.30	7.78	7.05	5.44		6.66	5.50	6.71	5.47
-2	6.57	8.64	6.78	7.53		7.64	6.83	7.26	6.88
1985-1	9.91	12.45	10.69	9.55		12.09	10.77	12.73	9.10
-2	9.21	11.77	8.87	8.52		11.90	11.26	11.67	9.10
1986-1	8.13	12.09	8.10	8.51	9.68	10.78	10.71	11.64	8.62
-2	3.98	11.44	3.77	7.52	8.47	6.64	6.71	9.50	4.24
1987-1	5.23	14.36	5.82	6.88	6.50	8.38	6.41	10.56	4.58
-2	5.13	13.89	5.16	6.59	6.55	7.55	7.50	10.51	5.04
1988-1	4.45	13.48	4.37	6.26	6.66	7.42	7.40	11.36	4.74
-2	4.36	13.11	4.21	6.20	6.39	7.13	5.99	11.01	4.55
1989-1	4.69	13.83	5.38	5.96	6.74	7.58	6.09	12.45	4.88
-2	4.68	13.89	5.27	5.75	7.39	7.52	6.34	13.35	5.07
1990-1	5.34	14.57	6.28	5.42	7.29	9.23	7.44	16.03	6.19
-2	4.27	13.30	5.33	6.79	7.59	7.35	5.66	15.49	5.17
1991-1	7.08	15.86	9.32	8.49	9.91	9.85	8.30	19.30	6.64
-2	5.41	14.64	6.58	8.20	6.42	9.23	7.34	19.30	5.46
1992-1	4.66	13.65	5.87	10.40	8.34	8.16	6.50	20.01	4.88
-2	5.00	14.16	5.89	10.40	8.94	7.99	6.88	19.83	5.29
1993-1	5.44	15.06	6.37	10.04	9.18	8.59	6.86	17.76	5.80
-2	5.28	15.02	6.37	9.70	8.66	8.61	6.61	19.32	5.80
1994-1	5.20	14.83	6.27	8.98	7.92	8.78	6.57	18.12	5.59
-2	5.16	14.44	5.98	11.33	7.28	8.38	6.19	17.47	5.63
1995-1	4.88	14.53	5.88	8.66	6.95	8.47	6.04	16.92	5.40
-2	4.80	14.70	5.75	11.86	6.65	8.22	6.21	16.40	5.44
% 85-1 95-1	-6.84	1.56	-5.80	-0.97		-3.50	-5.62	2.89	-5.08
% 90-1 95-1	-1.79	-0.06	-1.31	9.82	-0.96	-1.72	-4.07	1.09	-2.68
% 94-1 95-1	-6.09	-2.04	-6.22	-3.54	-12.27	-3.56	-8.03	-6.65	-3.26

(1) DIE DATEN SIND MIT DEM LAUFENDEN JAHRESVERBRAUCH GEWOGEN, FUER 1994 UND 1995 WERDEN DIE GEWICHTE 1993 BENUTZT. DIE PREISE SIND AUF DEN SELBEN PLAETZEN ERHOEBEN, WIE IN DEN TABELLEN MIT NATIONALEN WERTEINHEITEN. / THE AVERAGES ARE WEIGHTED ACCORDING TO THE CONSUMPTION FOR THAT YEAR EXCEPT 1994 AND 1995 WHERE THAT OF 1993 WAS USED. THE PRICES ARE FOR THE CITIES SHOWN IN THE TABLES OF PRICES IN NATIONAL CURRENCIES. / LES MOYENNES SONT PONDEREES SUIVANT LA CONSOMMATION DE L'ANNEE EN COURS SAUF POUR 1994 ET 1995 QUI SUIVENT CELLE DE 1993. LES PRIX SONT RELEVES AUX PLACES INDIQUEES DANS LES TABLEAUX OU FIGURENT LES DONNEES EN UNITES MONETAIRES NATIONALES

VERGLEICH DER ENERGIEPREISE  
ALLE STEUERN INBEGRIFFEN  
COMPARISON BETWEEN ENERGY PRICES  
ALL TAXES INCLUDED  
COMPARAISON ENTRE LES PRIX DE L'ENERGIE  
TOUTES TAXES COMPRISES

HAUSHALTSVERBRAUCHER (1)  
ECU/GJ (HU)  
HOUSEHOLD CONSUMER (1)  
ECU/GJ (HCV)  
CONSUMMATEUR DOMESTIQUE (1)  
ECU/GJ (PCI)

1: JANUAR  
JANUARY  
JANVIER

2: JULI  
JULY  
JUILLET

	HEIZOEL LEICHT		HEATING GASOIL			GASOIL DE CHAUFFAGE		MITTELWERT
	NEDERLAND	OESTERREICH	PORTUGAL	SUOMI/FINL.	SVERIGE	UTD.KINGDOM		AVERAGE
								MOYENNE
1980-1	6.63					5.65		6.75
-2	7.37					6.92		7.15
1985-1	10.93					10.00		11.28
-2	9.84					10.11		10.20
1986-1	9.45					8.61		9.40
-2	4.79					4.72		5.74
1987-1	7.69					5.48		7.34
-2	7.17					5.18		6.85
1988-1	6.51					4.87		6.50
-2	6.41					4.48		6.26
1989-1	7.21					4.78		7.24
-2	6.90					4.45		7.33
1990-1	6.38					5.84		8.47
-2	6.65					4.69		7.46
1991-1	9.38					6.71		10.54
-2	8.04					5.11		8.91
1992-1	7.42					4.63		6.31
-2	8.18					4.61		8.34
1993-1	8.59					4.70		8.44
-2	8.41					4.67		8.45
1994-1	8.23					4.68		8.16
-2	7.95					4.61		7.90
1995-1	8.05	8.63			12.98	4.86		7.92
-2	8.03	9.12		6.88	11.19	4.31		7.75
% 85-1 95-1	-3.01					-6.96		-3.47
% 90-1 95-1	-0.80					-3.61		-1.34
% 94-1 95-1	-2.23					3.69		-2.99

(1) DIE DATEN SIND MIT DEM LAUFENDEN JAHRESVERBRAUCH GEWOGEN , FUER 1994 UND 1995 WERDEN DIE GEWICHTE 1993 BENUTZT . DIE PREISE SIND AUF DEN SELEEN PLAETZEN ERHOBEN , WIE IN DEN TABELLEN MIT NATIONALEN WERTEINHEITEN . / THE AVERAGES ARE WEIGHTED ACCORDING TO THE CONSUMPTION FOR THAT YEAR EXCEPT 1994 AND 1995 WHERE THAT OF 1993 WAS USED . THE PRICES ARE FOR THE CITIES SHOWN IN THE TABLES OF PRICES IN NATIONAL CURRENCIES . / LES MOYENNES SONT PONDEREES SUIVANT LA CONSOMMATION DE L'ANNEE EN COURS SAUF POUR 1994 ET 1995 QUI SUIVENT CELLE DE 1993 . LES PRIX SONT RELEVES AUX PLACES INDIQUEES DANS LES TABLEAUX OU FIGURENT LES DONNEES EN UNITES MONETAIRES NATIONALES

VERGLEICH DER ENERGIEPREISE

HAUSHALTVERBRAUCHER

ECU/GJ (HU) ALLE STEUERN INBEGRIFFEN

GAS/GAZ: 125.6 GJ / jahr / year / an

COMPARISON BETWEEN ENERGY PRICES

HOUSEHOLD CONSUMERS

ECU/GJ (NCV) ALL TAXES INCLUDED

HEIZÖL/ HEATING GASOIL/ GASOIL DE CHAUFFAGE / 1000 L

COMPARAISON ENTRE LES PRIX DE L'ENERGIE

CONSUMMATEURS DOMESTIQUES

ECU/GJ (PCI) TOUTES TAXES COMPRISES

ELEKTRIZITAET/ ELECTRICITY/ ELECTRICITE: 20 000 kWh / jahr / year / an

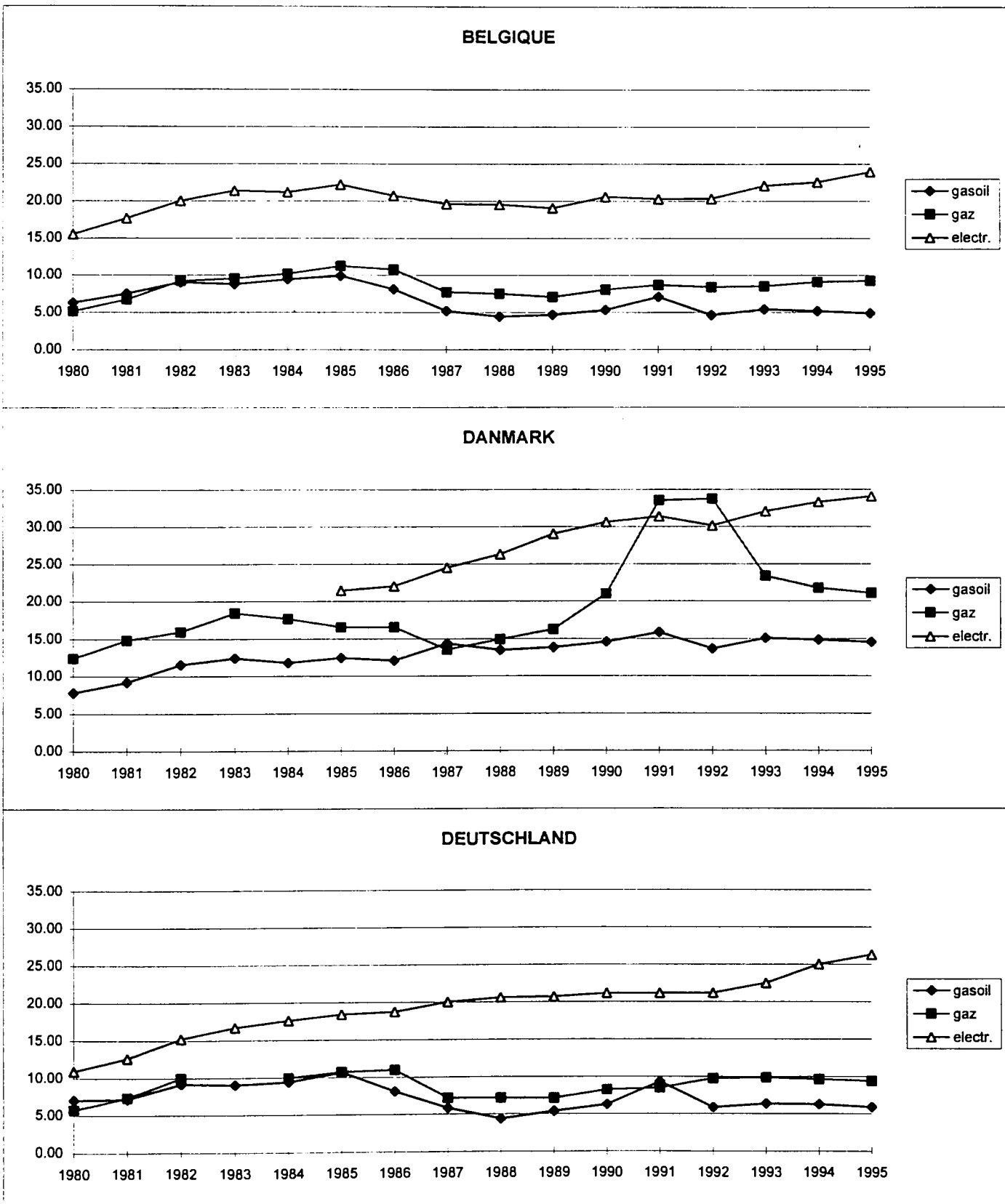

### ELLADA

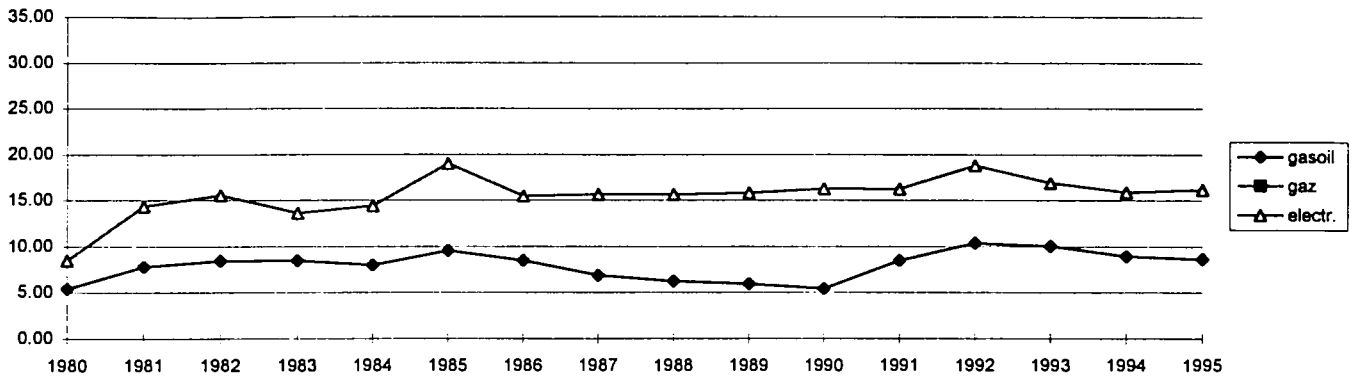

### ESPAGNE

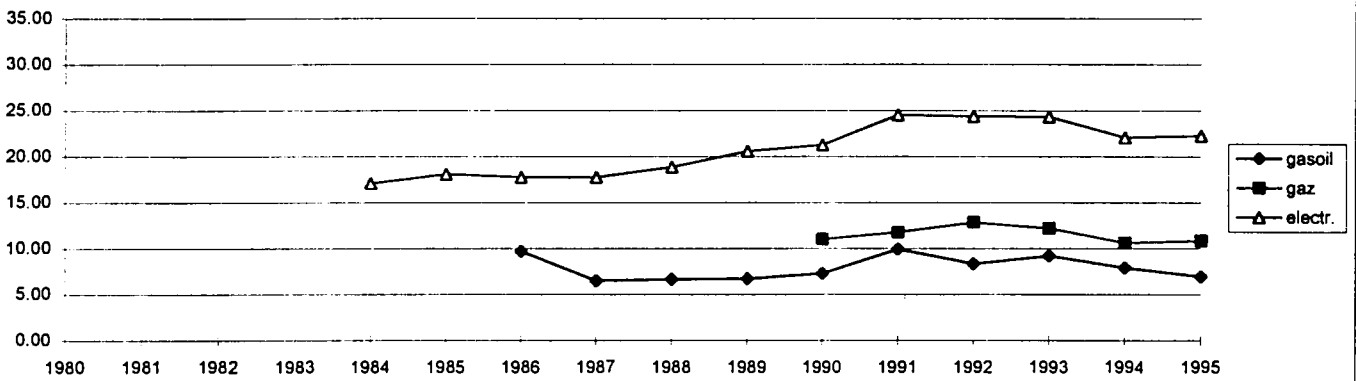

### FRANCE

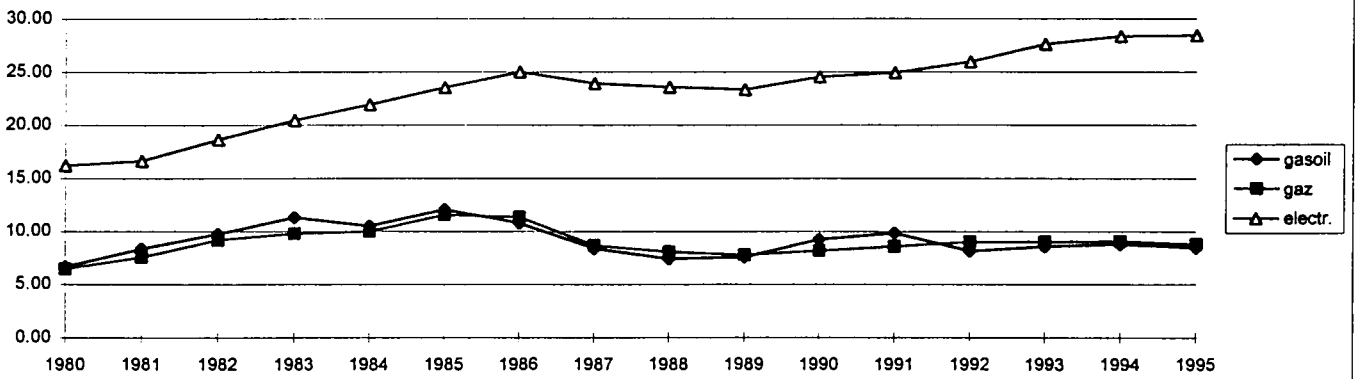

### IRELAND

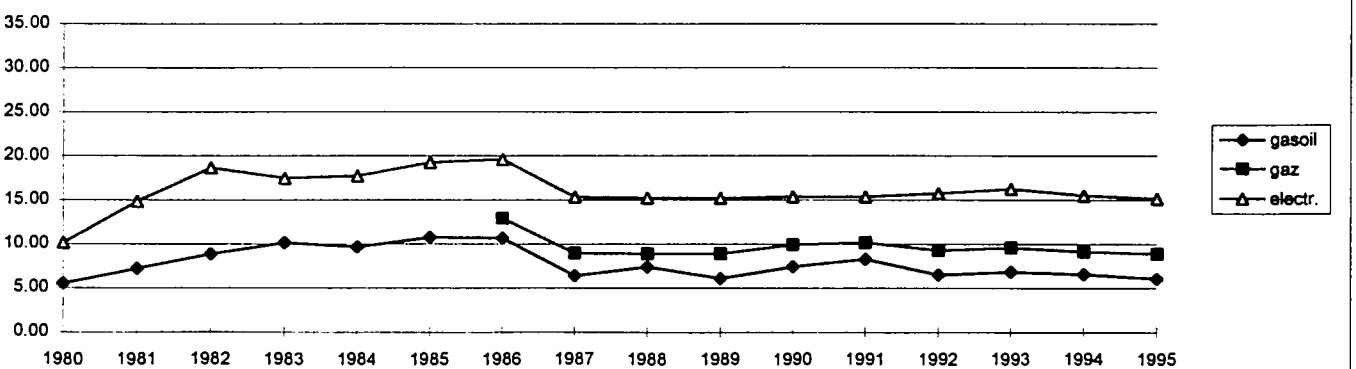

### ITALIE

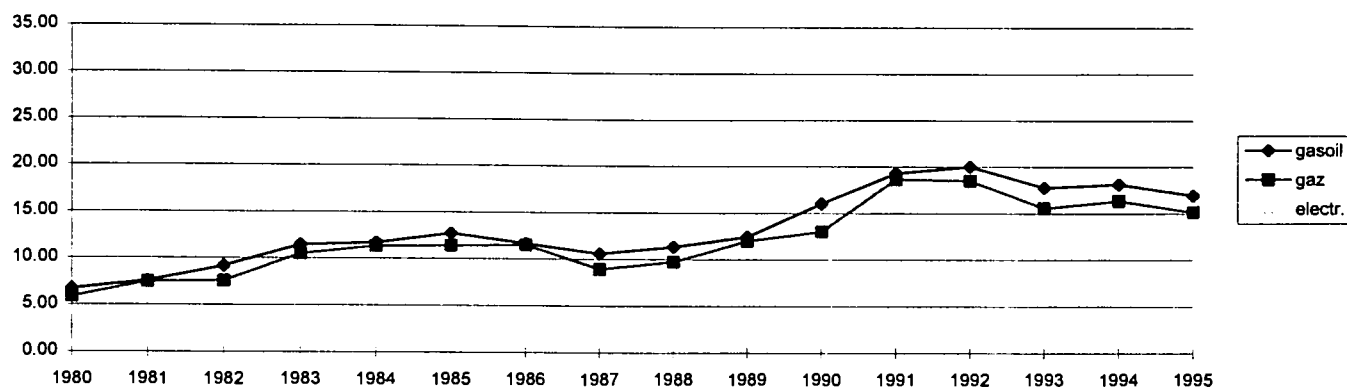

### LUXEMBOURG

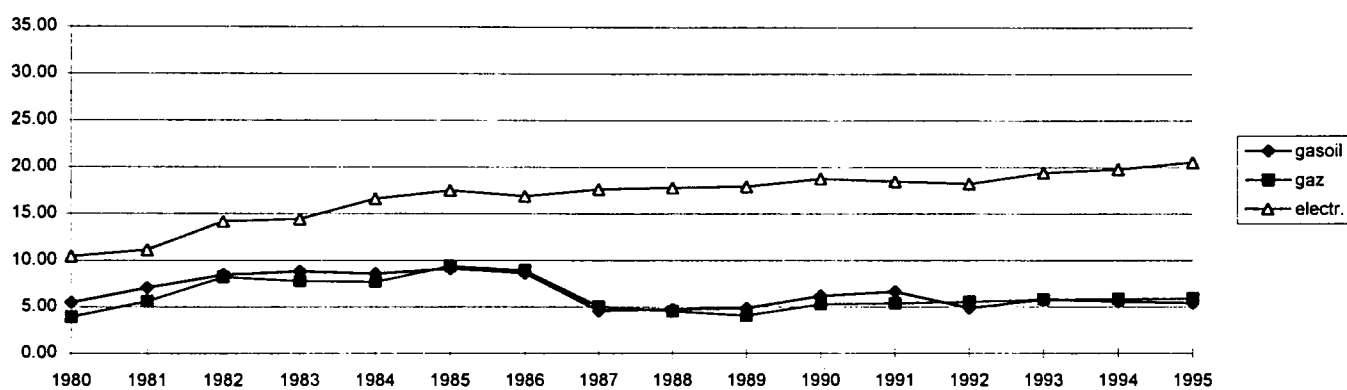

### NEDERLAND

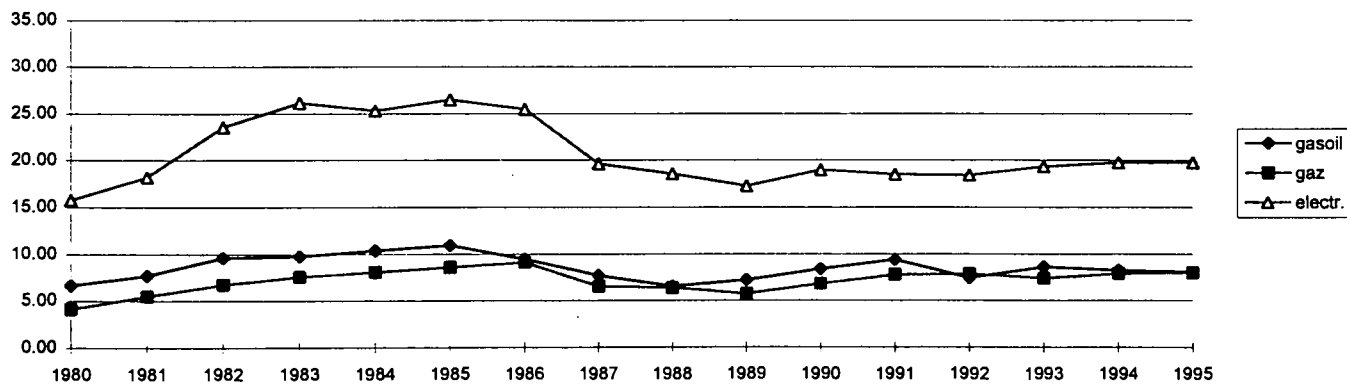

### PORTUGAL

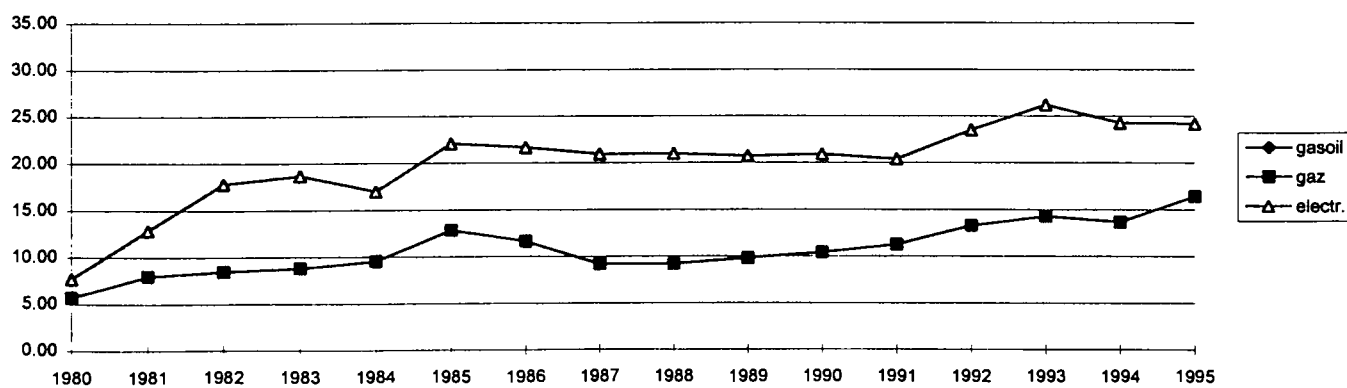

### UNITED KINGDOM

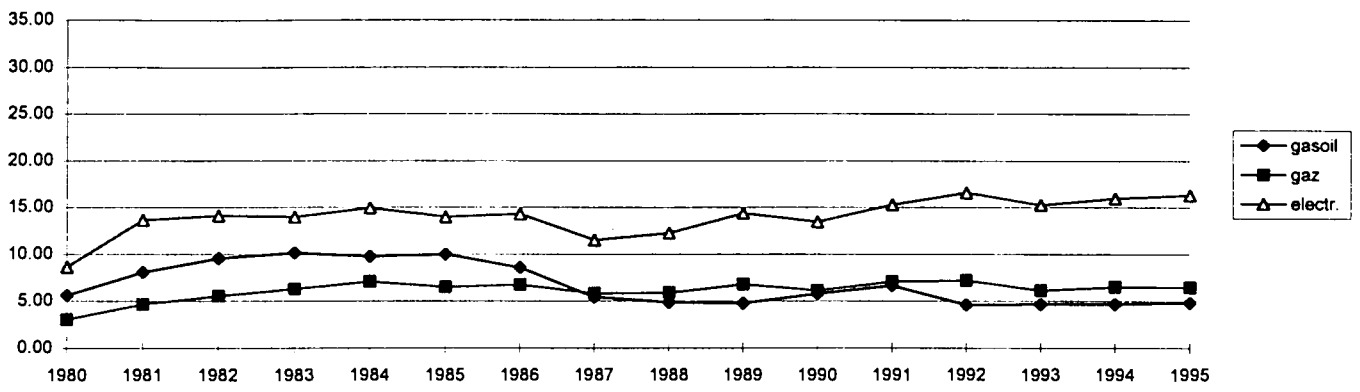

### MITTELWERT / AVERAGE / MOYENNE

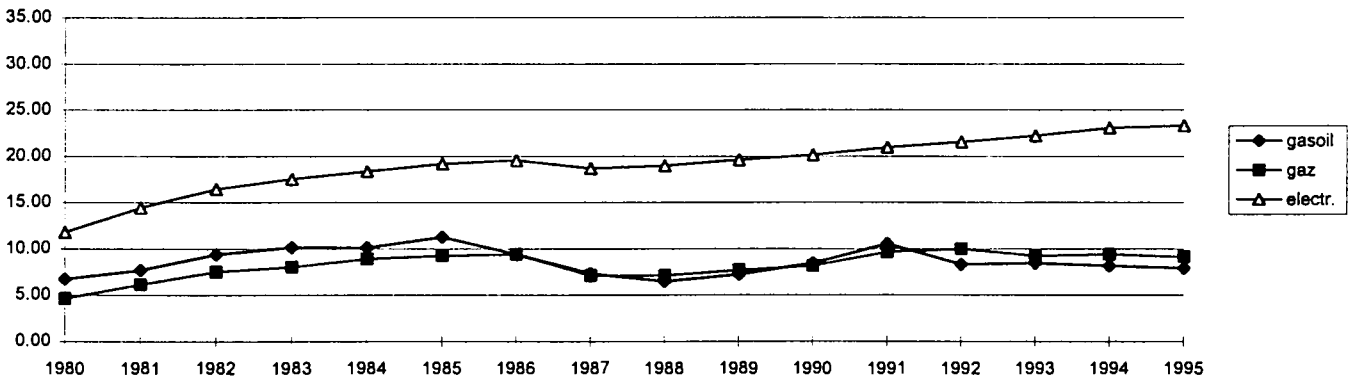



VERGLEICH DER ENERGIEPREISE  
OHNE MWST. UND ABSETZBAREN SPEZIFISCHEN STEUERN  
COMPARISON BETWEEN ENERGY PRICES  
VAT AND DEDUCTIBLE SPECIFIC TAXES EXCLUDED  
COMPARAISON ENTRE LES PRIX DE L'ENERGIE  
HORS TVA ET TAXES DEDUCTIBLES

INDUSTRIEVERBRAUCHER(1)  
ECU/GJ (HU)  
INDUSTRY CONSUMER(1)  
ECU/GJ (NCV)  
CONSUMMATEUR INDUSTRIEL(1)  
ECU/GJ (PCI)

1: JANUAR  
JANUARY  
JANVIER

2: JULI JULY JUILLET	BELGIQUE	DANMARK	DEUTSCHLAND	ELLADA	ESPANA	FRANCE	IRELAND	ITALIA	LUXEMBOURG
(2) NATURGAS	418600 GJ/JAHR		(2) NATURAL GAS	418600 GJ/YEAR		(2) GAZ NATUREL	418600 GJ/AN		
1980-1	3.02		4.12			3.22		3.16	
-2									
1985-1	7.02		7.45			6.28		7.60	
-2									
1986-1	6.46		7.61			6.11		5.47	
-2									
1987-1	3.79		5.33			3.48		2.83	
-2									
1988-1	3.55		4.41			3.42		2.72	
-2									
1989-1	3.16		4.12			3.11	3.01	2.45	
-2									
1990-1	3.89		5.39		3.82	3.42	2.53	3.43	4.33
-2									
1991-1	4.34		5.62		4.32	3.56	2.89	4.21	4.67
-2	4.19	2.25	6.07		2.72	3.25		4.25	4.72
1992-1	4.01	2.89	5.48		2.87	3.60		4.05	4.54
-2	3.70	2.73	5.44		2.97	3.32		4.19	4.38
1993-1	3.72	3.03	5.45		2.80	3.28		3.61	4.68
-2	3.72	3.10	5.35		2.56	3.33		3.82	4.68
1994-1	3.74	2.73	5.46		2.35	3.35		3.82	4.48
-2	3.68	3.17	5.34		2.98	3.18		3.69	4.50
1995-1	3.66	3.52	5.28		3.12	3.18		3.64	4.28
-2	3.68	3.57	5.27		3.34	3.22		3.53	4.18
% 85-1 95-1	-6.30		-3.39		-6.45	-6.57		-7.10	
% 90-1 95-1	-1.22		-0.41		-3.97	-1.40		1.15	-0.23
% 94-1 95-1	-2.28	25.98	-3.43		32.64	-5.04		-4.67	-4.39

	ELEKTRIZITÄT 24 GWH/JAHR		ELECTRICITY 24 GWH/YEAR			ELECTRICITE 24 GWH/AN			
1980-1	11.20		10.02	8.65	7.54	9.71	10.68	10.51	
-2									
1985-1	16.47	10.81	15.50	20.13	16.85	13.10	20.85	14.04	
-2									
1986-1	16.29	9.94	17.31	15.98	14.99	13.79	20.81	13.11	
-2									
1987-1	15.49	7.54	18.85	16.23	15.63	13.25	15.20	14.00	
-2									
1988-1	15.30	9.21	19.35	14.77	16.85	12.95	15.10	14.21	
-2									
1989-1	14.89	11.43	19.42	14.90	19.13	13.01	14.38	12.98	
-2									
1990-1	15.97	12.14	19.84	15.33	19.67	13.79	14.56	13.42	
-2									
1991-1	15.33	11.95	18.81	15.05	21.48	13.95	14.60	12.48	
-2	15.44	11.92	18.74	16.19	21.56	14.31	14.59	12.27	
1992-1	15.08	11.23	18.81	16.34	22.08	14.34	14.63	12.32	
-2	15.32	11.34	18.78	15.34	21.94	14.74	14.62	12.39	
1993-1	15.06	12.96	19.56	14.69	20.70	15.30	15.11	13.00	
-2	16.06	12.91	19.63	14.42	18.77	15.45	13.89	13.11	
1994-1	15.69	12.94	20.03	13.80	17.99	15.57	14.40	13.10	
-2	16.02	12.95	19.90	13.67	18.14	15.59	14.01	13.29	
1995-1	16.74	13.09	20.07	13.39	17.13	15.59	14.06	13.42	
-2	16.83	13.47	20.43	13.76	17.49	15.65	13.67	13.69	
% 85-1 95-1	0.16	1.93	2.62	-4.00	0.16	1.75	-3.86		-0.45
% 90-1 95-1	0.95	1.52	0.23	-2.67	-2.73	2.48	-0.70		-
% 94-1 95-1	6.64	1.14	0.21	-2.99	-4.81	0.08	-2.37	-1.84	2.48

(1) DIE DATEN SIND MIT DEM LAUFENDEN JAHRESVERBRAUCH GEWOGEN, FUER 1994 UND 1995 WERDEN DIE GEWICHTE 1993 BENUTZT. DIE PREISE SIND AUF DEN SELBEN PLÄTZEN ERHOBEN, WIE IN DEN TABELLEN MIT NATIONALEN WERTEINHEITEN. / THE AVERAGES ARE WEIGHTED ACCORDING TO THE CONSUMPTION FOR THAT YEAR EXCEPT 1994 AND 1995 WHERE THAT OF 1993 WAS USED. THE PRICES ARE FOR THE CITIES SHOWN IN THE TABLES OF PRICES IN NATIONAL CURRENCIES. / LES MOYENNES SONT PONDÉRÉES SUIVANT LA CONSOMMATION DE L'ANNÉE EN COURS SAUF POUR 1994 ET 1995 QUI SUIVENT CELLE DE 1993. LES PRIX SONT RELÈVÉS AUX PLACES INDICUÉES DANS LES TABLEAUX OU FIGURENT LES DONNÉES EN UNITÉS MONÉTAIRES NATIONALES

(2) ESPANA : NATURGAS UND ORTSGAS / ESPANA : NATURAL GAS AND GASWORKS GAS  
/ ESPANA : GAZ NATUREL ET GAZ D'USINE

VERGLEICH DER ENERGIEPREISE  
OHNE MWST. UND ABSETZBAREN SPEZIFISCHEN STEUERN  
COMPARISON BETWEEN ENERGY PRICES  
VAT AND DEDUCTIBLE SPECIFIC TAXES EXCLUDED  
COMPARAISON ENTRE LES PRIX DE L'ENERGIE  
HORS TVA ET TAXES DEDUCTIBLES

INDUSTRIEVERBRAUCHER(1)  
ECU/GJ (HU)  
INDUSTRY CONSUMER(1)  
ECU/GJ (MCV)  
CONSUMMATEUR INDUSTRIEL(1)  
ECU/GJ (PCI)

1: JANUAR  
JANUARY  
JANVIER

2: JULI JULY JUILLET	NEDERLAND	OESTERREICH	PORTUGAL	SUOMI/FINL.	SVERIGE	UTD.KINGDOM			MITTELWERT AVERAGE MOYENNE
(2) NATURGAS	418600 GJ/JAHR		(2) NATURAL GAS	418600 GJ/YEAR		(2) GAZ NATUREL	418600 GJ/AN		
1980-1	2.96					4.27			3.62
-2									
1985-1	6.24					5.50			6.70
-2									
1986-1	4.98					5.79			6.24
-2									
1987-1	2.51								3.88
-2									
1988-1	3.02								3.53
-2									
1989-1	2.43					4.66			3.44
-2									
1990-1	3.15					3.75			4.03
-2									
1991-1	3.28					3.88			4.32
-2	2.70					3.89			4.25
1992-1	2.75					4.00			4.25
-2	2.98					4.19			4.27
1993-1	2.93					3.74			4.10
-2	3.02					3.71			4.10
1994-1	2.95								4.17
-2	3.04								4.11
1995-1	3.39			2.92		3.61			4.02
-2		4.46		3.46		2.90			4.00
% 85-1 95-1	-5.92					-4.13			-4.98
% 90-1 95-1	1.45					-0.79			-0.03
% 94-1 95-1	14.91								-3.52

	ELEKTRIZITAET 24 GWH/JAHR		ELECTRICITY 24 GWH/YEAR		ELECTRICITE 24 GWH/AN			
1980-1	13.43		6.63		10.27			9.90
-2								
1985-1	19.02		19.69		15.79			15.61
-2								
1986-1	18.36		19.31		16.29			16.07
-2								
1987-1	13.71		18.66		13.69			15.70
-2								
1988-1	14.05		18.07		14.76			16.10
-2								
1989-1	12.76		17.86		16.88			16.69
-2								
1990-1	13.59		17.81		16.03			17.00
-2								
1991-1	12.47		19.67		18.00			17.25
-2	12.58		22.83		15.14			16.94
1992-1	11.36		22.91		14.79			16.86
-2	11.69		24.68		16.30			17.21
1993-1	12.34		24.21		14.44			17.17
-2	12.13		22.41		15.16			17.07
1994-1	12.82		19.31		16.15			17.31
-2	12.74		19.23		14.16			16.96
1995-1	13.72	19.10	18.15	12.29				17.22
-2	13.69	19.45	18.15	11.14				17.19
% 85-1 95-1	-3.21		-0.81					0.99
% 90-1 95-1	0.20		0.38					0.25
% 94-1 95-1	7.09		-5.98					-0.51

(1) DIE DATEN SIND MIT DEM LAUFENDEN JAHRESVERBRAUCH GENOGEN , FUER 1994 UND 1995 WERDEN DIE GEWICHTE 1993 BENUTZT . DIE PREISE SIND AUF DEN SELBEN PLAETZEN ERHOBEN , WIE IN DEN TABELLEN MIT NATIONALEN WERT EINHEITEN . / THE AVERAGES ARE WEIGHTED ACCORDING TO THE CONSUMPTION FOR THAT YEAR EXCEPT 1994 AND 1995 WHERE THAT OF 1993 WAS USED . THE PRICES ARE FOR THE CITIES SHOWN IN THE TABLES OF PRICES IN NATIONAL CURRENCIES . / LES MOYENNES SONT PONDEREES SUIVANT LA CONSOMMATION DE L'ANNEE EN COURS SAUF POUR 1994 ET 1995 QUI SUIVENT CELLE DE 1993 . LES PRIX SONT RELEVES AUX PLACES INDIQUEES DANS LES TABLEAUX OU FIGURENT LES DONNEES EN UNITES MONETAIRES NATIONALES

(2) ESPAÑA : NATURGAS UND ORTSGAS / ESPAÑA : NATURAL GAS AND GASWORKS GAS  
/ ESPAÑA : GAZ NATUREL ET GAZ D'USINE

VERGLEICH DER ENERGIEPREISE  
OHNE MWST. UND ABSETZBAREN SPEZIFISCHEN STEUERN  
COMPARISON BETWEEN ENERGY PRICES  
VAT AND DEDUCTIBLE SPECIFIC TAXES EXCLUDED  
COMPARAISON ENTRE LES PRIX DE L'ENERGIE  
HORS TVA ET TAXES DEDUCTIBLES

INDUSTRIEVERBRAUCHER (1)  
ECU/GJ (HU)  
INDUSTRY CONSUMER (1)  
ECU/GJ (NCV)  
CONSUMMATEUR INDUSTRIEL (1)  
ECU/GJ (PCI)

1: JANUAR  
JANUARY  
JANVIER

2: JULI  
JULY  
JUILLET

	BELGIQUE	DANMARK	DEUTSCHLAND	ELLADA	ESPANA	FRANCE	IRELAND	ITALIA	LUXEMBOURG
	HEIZOEL SCHWER			RESIDUAL FUEL OIL			FUEL-OIL RESIDUEL		
1980-1	2.97	3.18	3.42	1.80		3.46	3.89	3.33	2.80
-2	3.07	3.43	3.35	3.30		3.18	4.26	3.27	3.40
1985-1	6.72	6.83	7.18	6.34		6.91	7.92	6.59	6.93
-2	4.86	5.12	5.11	5.66		5.38	6.43	4.93	5.16
1986-1	4.23	4.74	4.80	5.49	5.64	5.33	6.06	4.38	4.65
-2	1.78	1.94	1.99	4.67	4.51	3.03	3.03	1.73	1.77
1987-1	2.88	3.11	3.55	4.03	2.48	3.53	3.44	2.55	2.34
-2	3.02	3.06	2.73	3.86	2.50	3.48	3.74	2.70	2.92
1988-1	1.87	2.40	2.31	3.66	2.55	2.23	3.04	1.94	2.29
-2	1.90	2.20	2.10	3.63	2.51	2.30	2.89	2.00	1.98
1989-1	2.04	2.74	2.67	3.49	2.56	2.45	2.82	2.06	2.24
-2	2.57	2.92	2.68	3.37	2.86	2.60	3.20	2.58	2.82
1990-1	2.90	3.85	3.22	3.17	3.19	3.01	3.46	3.56	3.02
-2	1.83	1.99	2.04	3.03	2.12	2.08	2.24	3.02	2.34
1991-1	3.20	3.27	3.95	3.31	3.64	3.45	3.55	4.63	3.23
-2	1.81	2.11	2.53	3.19	2.44	2.24	2.55	3.32	2.22
1992-1	1.56	2.42	2.73	3.05	2.30	1.89	2.54	3.37	2.43
-2	1.98	2.33	2.39	3.32	2.59	2.29	2.76	3.50	2.57
1993-1	2.49	2.49	2.44	3.47	2.44	2.25	2.98	3.23	2.51
-2	2.09	2.71	2.70	3.07	2.37	2.19	2.77	3.02	2.62
1994-1	2.02	2.69	2.45	3.01	2.45	2.93	2.65	3.01	2.32
-2	2.49	3.02	2.76	3.52	2.92	3.15	3.07	3.29	2.72
1995-1	2.86	3.27	3.06	3.89	3.59	3.54	3.34	3.61	3.08
-2	2.35	2.89	2.61	3.58	3.25	3.04	3.34	3.06	2.72
% 85-1 95-1	-8.18	-7.09	-8.17	-4.77		-6.49	-8.26	-5.83	-7.79
% 90-1 95-1	-0.30	-3.21	-0.99	4.16	2.44	3.29	-0.66	0.30	0.34
% 94-1 95-1	41.97	21.81	25.25	29.13	46.87	20.59	26.15	19.83	32.77

(1) DIE DATEN SIND MIT DEM LAUFENDEN JAHRESVERBRAUCH GEWOGEN , FUER 1994 UND 1995 WERDEN DIE GEWICHTE 1993 BENUTZT . DIE PREISE SIND AUF DEN SELBEN PLAETZEN ERHOEBEN , WIE IN DEN TABELLEN MIT NATIONALEN WERTEINHEITEN . / THE AVERAGES ARE WEIGHTED ACCORDING TO THE CONSUMPTION FOR THAT YEAR EXCEPT 1994 AND 1995 WHERE THAT OF 1993 WAS USED . THE PRICES ARE FOR THE CITIES SHOWN IN THE TABLES OF PRICES IN NATIONAL CURRENCIES . / LES MOYENNES SONT PONDEREES SUIVANT LA CONSOMMATION DE L'ANNEE EN COURS SAUF POUR 1994 ET 1995 QUI SUIVENT CELLE DE 1993 . LES PRIX SONT RELEVES AUX PLACES INDIQUEES DANS LES TABLEAUX OU FIGURENT LES DONNEES EN UNITES MONETAIRES NATIONALES

VERGLEICH DER ENERGIEPREISE  
OHNE MWST. UND ABSETZBAREN SPEZIFISCHEN STEUERN  
COMPARISON BETWEEN ENERGY PRICES  
VAT AND DEDUCTIBLE SPECIFIC TAXES EXCLUDED  
COMPARAISON ENTRE LES PRIX DE L'ENERGIE  
HORS TVA ET TAXES DEDUCTIBLES

INDUSTRIEVERBRAUCHER (1)  
ECU/GJ (HU)  
INDUSTRY CONSUMER (1)  
ECU/GJ (HCY)  
CONSUMMATEUR INDUSTRIEL (1)  
ECU/GJ (PCI)

1: JANUAR  
JANUARY  
JANVIER

2: JULI  
JULY  
JUILLET

	NEDERLAND	OESTERREICH	PORTUGAL	SUOMI/FINL.	SVERIGE	UTD.KINGDOM			MITTELWERT AVERAGE MOYENNE
	HEIZOEL SCHWER			RESIDUAL FUEL OIL			FUEL-OIL RESIDUEL		
1980-1	2.99					3.45			3.31
-2	3.50					3.91			3.39
1985-1	7.31					7.64			6.96
-2	5.24					6.32			5.32
1986-1	4.82		5.61			5.03			4.97
-2	1.96		4.09			2.12			2.65
1987-1	3.66		3.21			3.27			3.11
-2	3.37		3.14			3.42			3.00
1988-1	2.89		3.46			2.52			2.39
-2	2.73		3.28			2.59			2.36
1989-1	3.40		3.25			2.53			2.51
-2	3.37		3.20			3.04			2.83
1990-1	4.23		3.49			2.98			3.24
-2	2.85		3.44			2.22			2.41
1991-1	4.08		3.81			3.40			3.75
-2	3.10		3.66			2.18			2.60
1992-1	3.22		3.67			1.98			2.54
-2	3.42		3.81			2.25			2.69
1993-1	3.48		3.78			2.14			2.62
-2	3.66		3.47			2.07			2.55
1994-1	3.33		3.40			2.05			2.67
-2	3.77		3.14			2.58			2.99
1995-1	4.10	2.93	3.70		8.18	3.04			3.62
-2	3.81	3.24	3.58	3.93	7.41	2.47			3.23
% 85-1 95-1	-5.61					-8.82			-6.33
% 90-1 95-1	-0.62		1.17			0.36			2.23
% 94-1 95-1	23.26		8.70			45.32			35.59

(1) DIE DATEN SIND MIT DEM LAUFENDEN JAHRESVERBRAUCH GEWOGEN, FUER 1994 UND 1995 WERDEN DIE GEWICHTE 1993 BENUTZT. DIE PREISE SIND AUF DEN SELBEN PLAETZEN ERHOBEN, WIE IN DEN TABELLEN MIT NATIONALEN WERTEINHEITEN. / THE AVERAGES ARE WEIGHTED ACCORDING TO THE CONSUMPTION FOR THAT YEAR EXCEPT 1994 AND 1995 WHERE THAT OF 1993 WAS USED. THE PRICES ARE FOR THE CITIES SHOWN IN THE TABLES OF PRICES IN NATIONAL CURRENCIES. / LES MOYENNES SONT PONDEREES SUIVANT LA CONSOMMATION DE L'ANNEE EN COURS SAUF POUR 1994 ET 1995 QUI SUIVENT CELLE DE 1993. LES PRIX SONT RELEVES AUX PLACES INDIQUEES DANS LES TABLEAUX OU FIGURENT LES DONNEES EN UNITES MONETAIRES NATIONALES

VERGLEICH DER ENERGIEPREISE

INDUSTRIEVERBRAUCHER

ECU/GJ (HU) OHNE MWST. UND ABZETZBAREN SPEZIFISCHEN STEUERN

GAS/GAZ: 418 600 GJ / jahr / year / an

COMPARISON BETWEEN ENERGY PRICES

INDUSTRIAL CONSUMERS

ECU/GJ (NCV) VAT AND DEDUCTIBLE SPECIFIC TAXES EXCLUDED

SCHWERES HEIZÖL/ RESIDUAL FUEL OIL/ FUEL OIL RESIDUEL /1000 KG

COMPARAISON ENTRE LES PRIX DE L'ENERGIE

CONSUMMATEURS INDUSTRIELS

ECU/GJ (PCI) HORS TVA ET TAXES DEDUCTIBLES

ELEKTRIZITAET/ ELECTRICITY/ ELECTRICITE: 24 GWh / jahr / year / an

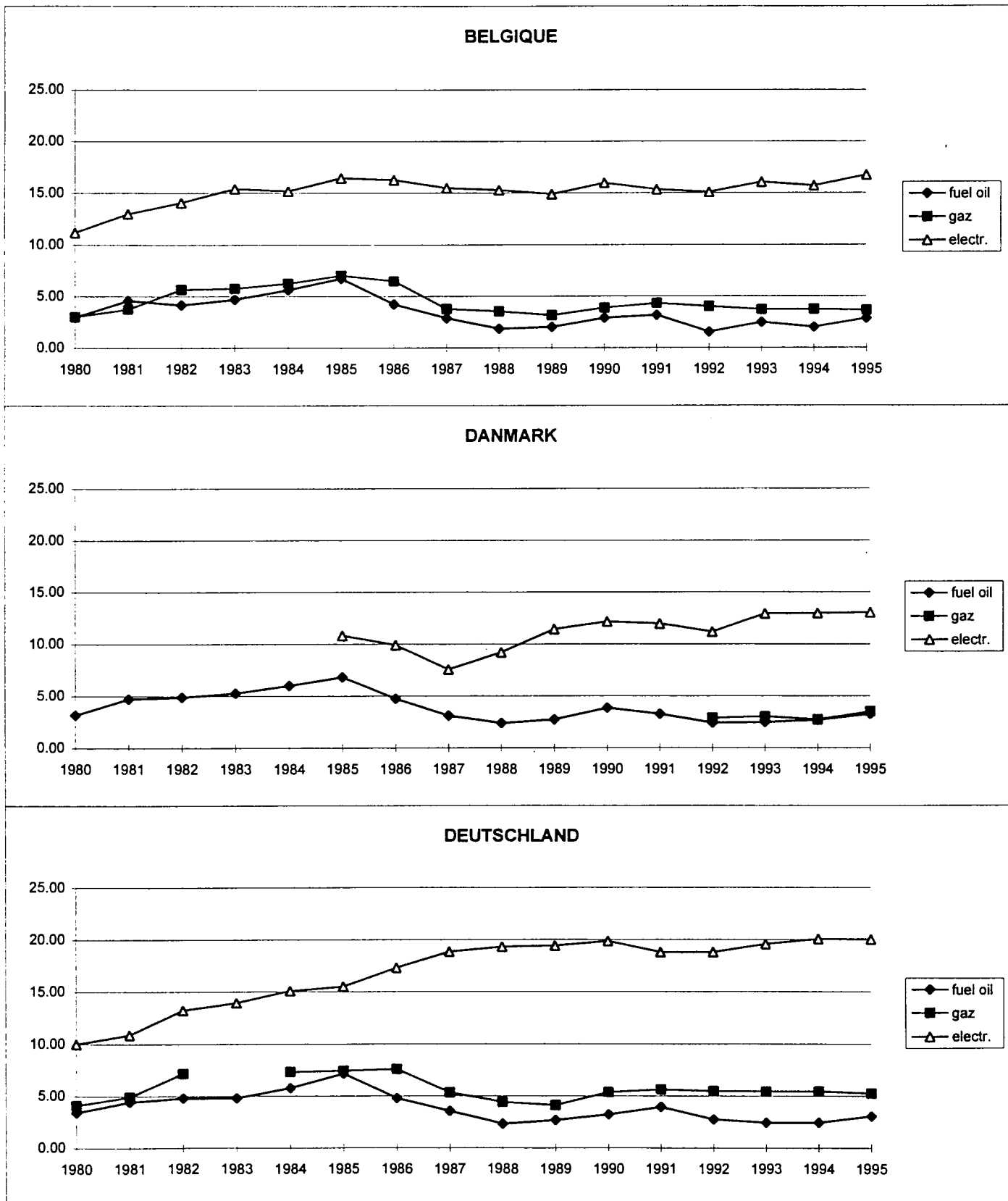

### ELLADA

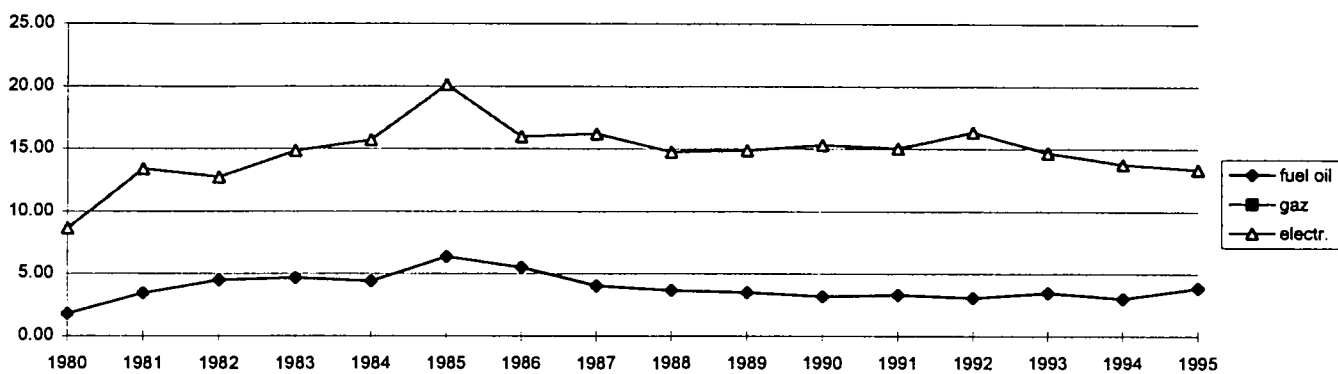

### ESPAGNE

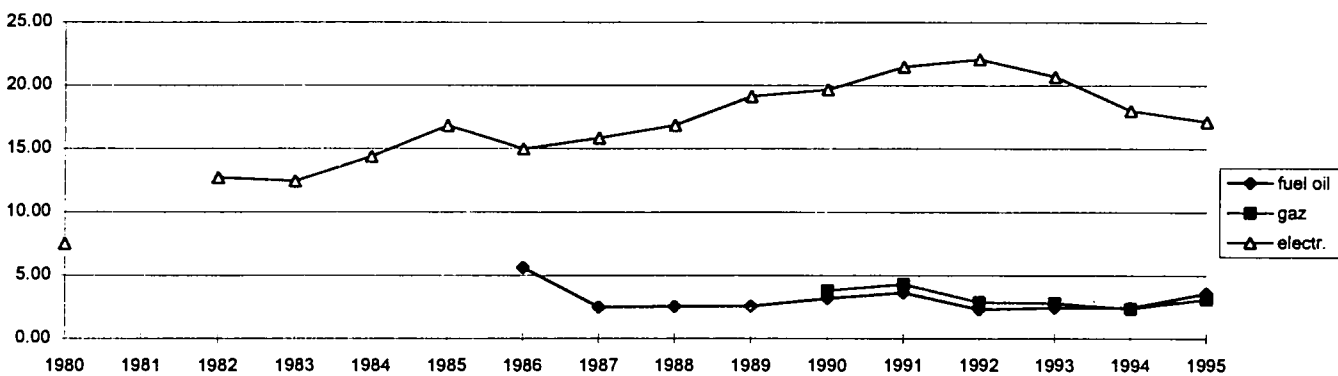

### FRANCE

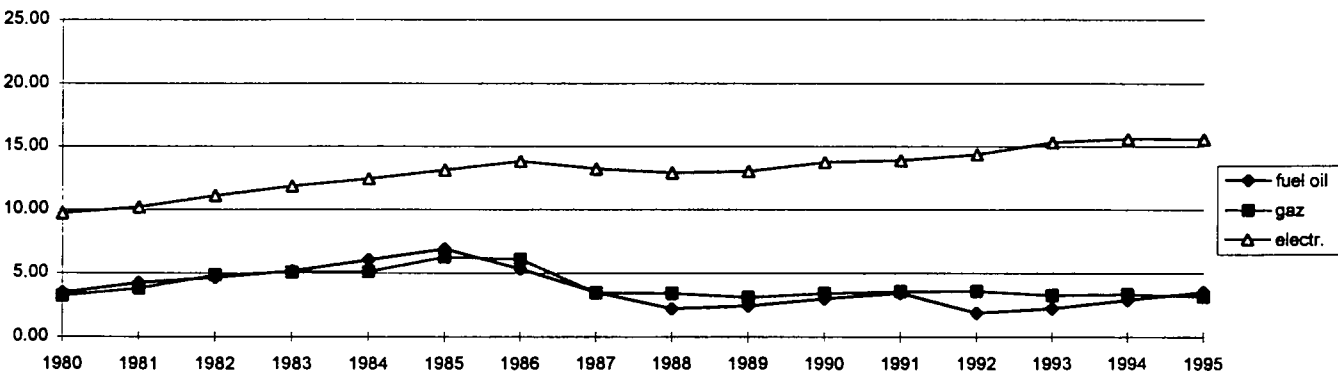

### IRELAND

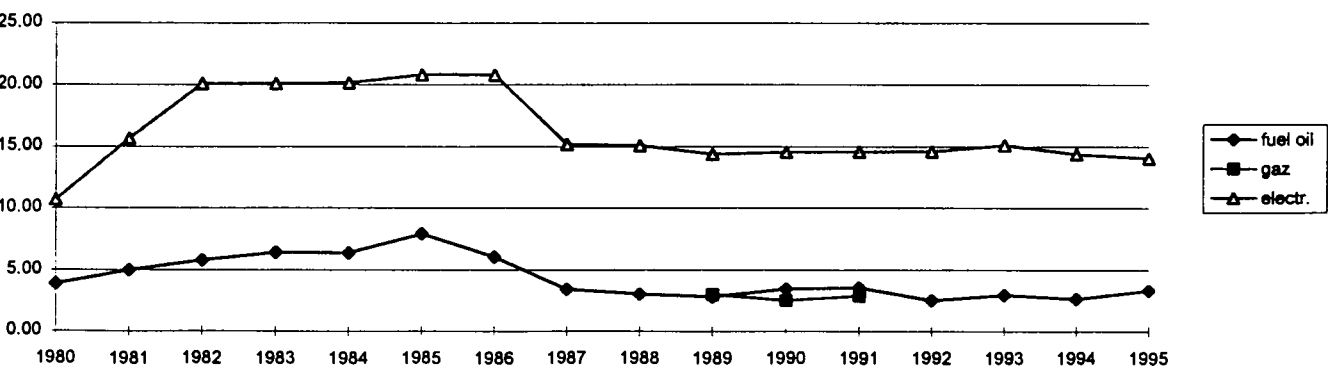

### ITALIE

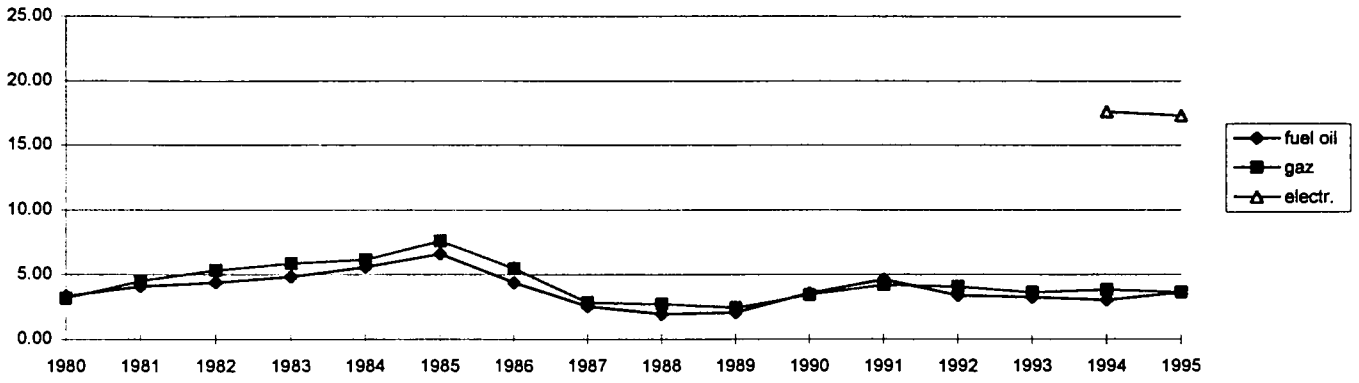

### LUXEMBOURG

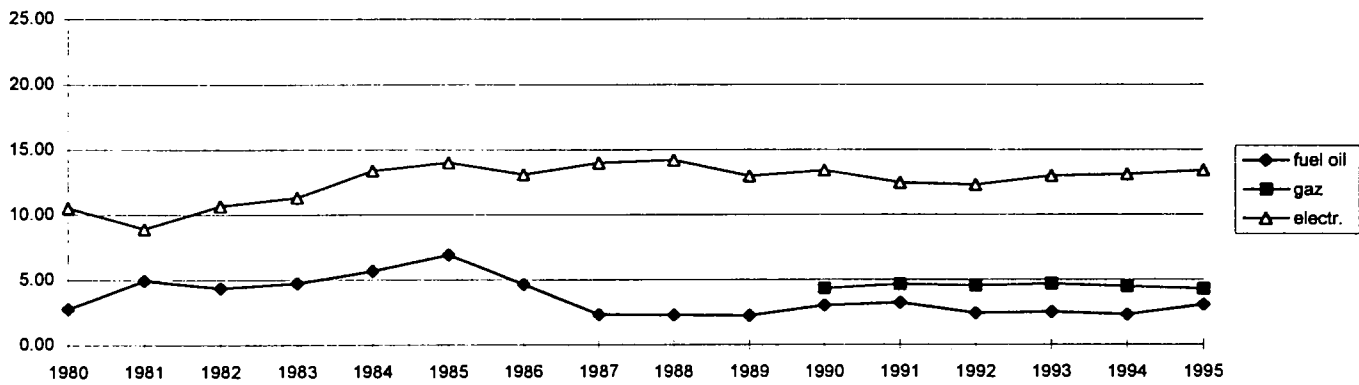

### NEDERLAND

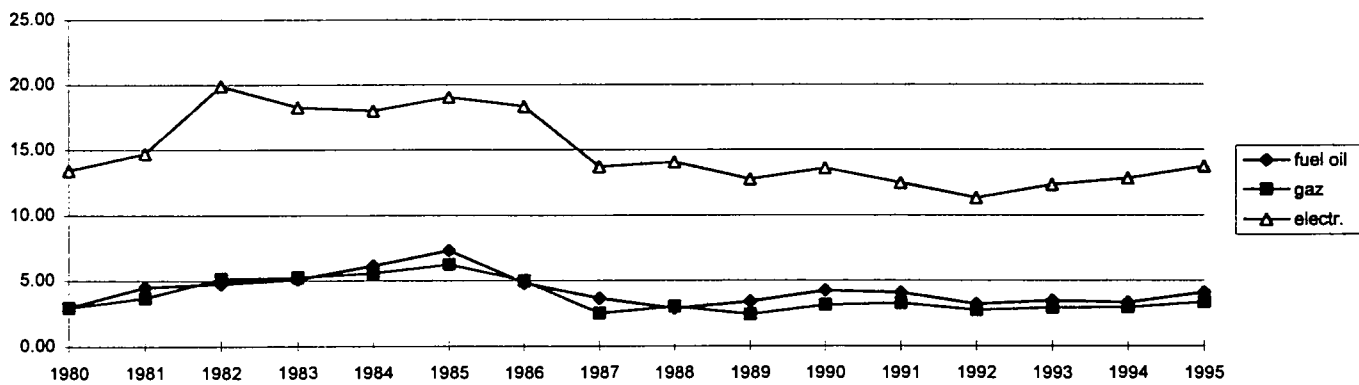

### PORTUGAL

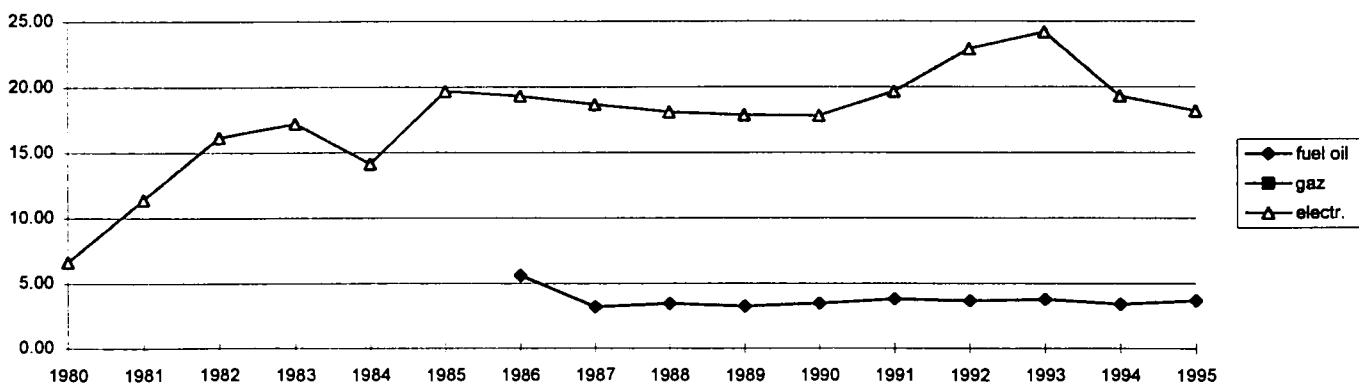

### UNITED KINGDOM

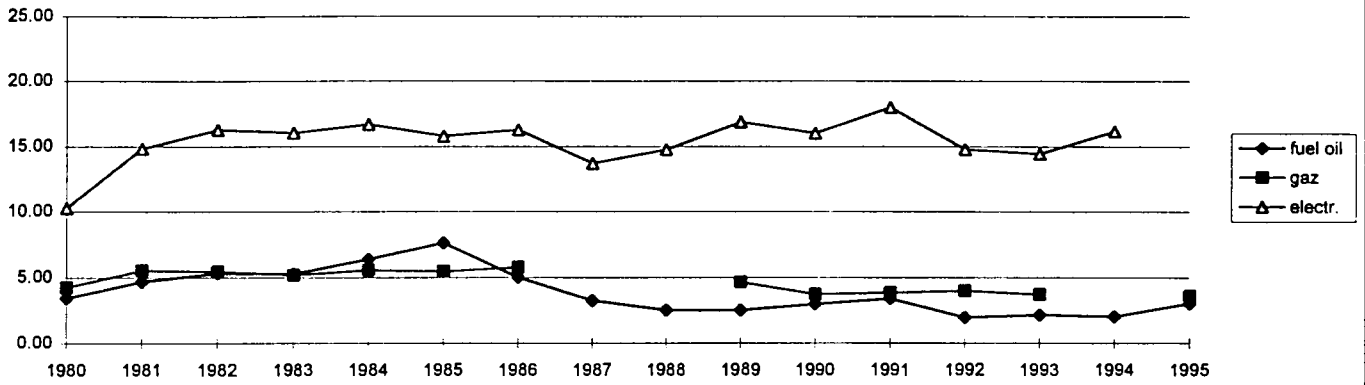

### MITTELWERT / AVERAGE / MOYENNE

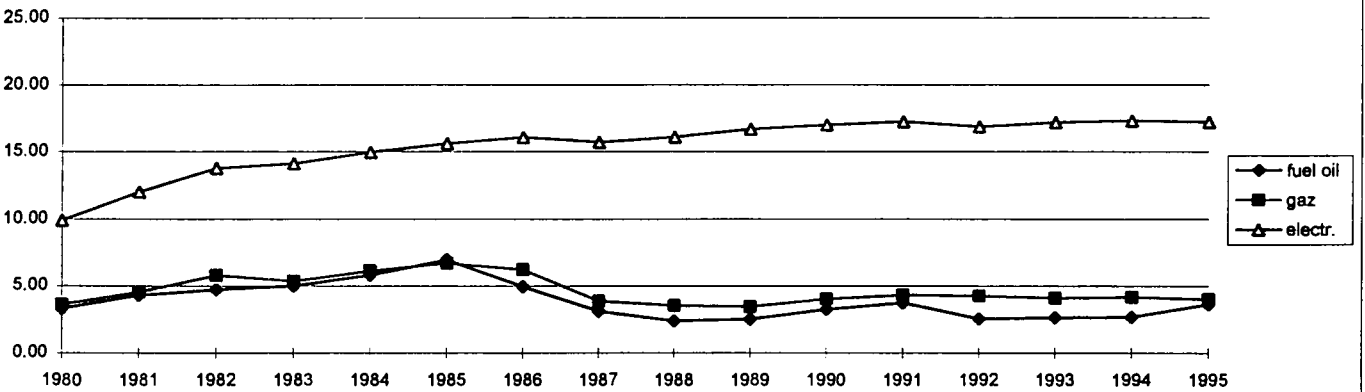



VERGLEICH DER NUTZLICHENENERGIEPREISE  
 ALLE STEUERN INBEGRIFFEN  
 COMPARISON BETWEEN USEFUL ENERGY PRICES  
 ALL TAXES INCLUDED  
 COMPARAISON ENTRE LES PRIX DE L'ENERGIE UTILE  
 TOUTES TAXES COMPRISES

HAUSHALTSVERBRAUCHER (1)  
 ECU/GJ (HU)  
 HOUSEHOLD CONSUMER (1)  
 ECU/GJ (NCV)  
 CONSOMMATEUR DOMESTIQUE (1)  
 ECU/GJ (PCI)

1: JANUAR  
 JANUARY  
 JANVIER

2: JULI  
 JULY  
 JUILLET

	BELGIQUE	DANMARK	DEUTSCHLAND	ELLADA	ESPANA	FRANCE	IRELAND	ITALIA	LUXEMBOURG
(2) NATURGAS	125,6 GJ/JAHR		(2) NATURAL GAS	125,6 GJ/YEAR		(2) GAZ NATUREL	125,6 GJ/AN		
1980-1	7.08	17.01	7.86			8.66		8.02	5.37
-2									
1985-1	15.41	22.69	14.73			15.66		15.61	12.84
-2									
1986-1	14.74	22.68	15.04			15.55	17.75	15.75	12.23
-2									
1987-1	10.60	18.53	9.83			11.88	12.32	12.21	6.87
-2									
1988-1	10.31	20.44	9.82			11.06	12.24	13.32	6.18
-2									
1989-1	9.71	22.26	9.77			10.66	12.21	16.44	5.54
-2									
1990-1	11.05	28.77	11.31		15.07	11.22	13.61	17.80	7.24
-2									
1991-1	11.91	45.96	11.62		16.14	11.78	13.94	25.54	7.37
-2	11.77	41.80	13.25		16.20	12.05	12.68	23.94	8.93
1992-1	11.55	46.26	13.35		17.62	12.35	12.71	25.34	7.61
-2	11.35	45.94	13.34		17.51	12.14	12.71	24.57	7.35
1993-1	11.69	32.07	13.53		16.68	12.35	13.13	21.31	7.95
-2	11.66	33.10	13.14		15.13	12.34	12.08	21.50	7.96
1994-1	12.49	29.84	13.20		14.53	12.43	12.52	22.38	7.98
-2	12.56	28.57	13.29		15.32	12.24	12.19	21.72	8.22
1995-1	12.68	28.93	12.89		14.87	12.02	12.22	20.75	8.11
-2	12.90	29.02	13.12		15.19	12.26	11.88	20.97	8.33
% 85-1 95-1	-1.93	2.46	-1.32		-1.04	-2.74	-2.53	2.89	-4.50
% 90-1 95-1	2.78	0.11	2.64		-0.26	1.39	-2.13	3.11	2.29
% 94-1 95-1	1.50	-3.04	-2.35		2.36	-3.30	-2.37	-7.28	1.55
ELEKTRIZITÄT 20000 KWH/JAHR			ELECTRICITY 20000 KWH/YEAR				ELECTRICITE 20000 KWH/AN		
1980-1	16.35		11.50	8.94		17.94	10.70		11.00
-2									
1985-1	23.38	22.56	19.38	20.00	19.04	24.75	20.25		18.39
-2									
1986-1	21.81	23.27	19.74	16.25	18.69	26.25	20.61		17.74
-2									
1987-1	20.67	25.77	21.09	16.50	18.70	25.23	16.16		18.55
-2									
1988-1	20.58	27.74	21.72	16.49	19.89	24.87	16.05		18.75
-2									
1989-1	20.10	30.56	21.80	16.66	21.68	24.51	16.00		18.89
-2									
1990-1	21.68	32.17	22.28	17.13	22.41	25.90	16.20		19.77
-2									
1991-1	21.33	32.99	22.32	17.12	25.89	26.20	16.20		19.48
-2	21.44	32.82	22.26	19.30	25.99	26.80	16.56		18.90
1992-1	21.44	31.79	22.36	19.81	25.71	27.28	16.60		19.17
-2	22.24	33.77	22.62	18.60	25.54	27.92	16.60		19.36
1993-1	23.29	33.87	23.71	17.80	25.66	28.98	17.15		20.45
-2	23.30	33.78	24.86	17.48	23.28	29.54	15.77		20.71
1994-1	23.77	34.96	26.35	16.73	23.28	29.76	16.35		20.87
-2	24.19	34.89	26.54	17.41	23.47	30.05	15.90		21.34
1995-1	25.22	36.03	27.73	17.06	23.47	29.96	15.96		21.64
-2	25.37	37.09	28.22	19.70	23.97	29.58	15.51		22.15
% 85-1 95-1	0.76	4.79	3.65	-1.58	2.11	1.93	-2.35		1.64
% 90-1 95-1	3.08	2.29	4.47	-0.09	0.93	2.96	-0.30		1.83
% 94-1 95-1	6.14	3.06	5.21	1.95	0.79	0.68	-2.37		3.71

(1) DIE DATEN SIND MIT DEM LAUFENDEN JAHRESVERBRAUCH GEWOGEN, FUER 1994 UND 1995 WERDEN DIE GEWICHTE 1993 BENUTZT. DIE PREISE SIND AUF DEN SELBEN PLÄTZEN ERHOHEN, WIE IN DEN TABELLEN MIT NATIONALEN WERTEINHEITEN. / THE AVERAGES ARE WEIGHTED ACCORDING TO THE CONSUMPTION FOR THAT YEAR EXCEPT 1994 AND 1995 WHERE THAT OF 1993 WAS USED. THE PRICES ARE FOR THE CITIES SHOWN IN THE TABLES OF PRICES IN NATIONAL CURRENCIES. / LES MOYENNES SONT PONDEREES SUIVANT LA CONSOMMATION DE L'ANNEE EN COURS SAUF POUR 1994 ET 1995 QUI SUIVENT CELLE DE 1993. LES PRIX SONT RELEVES AUX PLACES INDIQUEES DANS LES TABLEAUX OU FIGURENT LES DONNEES EN UNITES MONETAIRES NATIONALES

(2) ESPANA : NATURGAS UND ORTSGAS ; IRELAND < 1986 , DANMARK , PORTUGAL : OPTSGAS / ESPANA : NATURAL GAS AND GASWORKS GAS ; IRELAND < 1986 , DANMARK , PORTUGAL : GASWORKS GAS / ESPANA : GAZ NATUREL ET GAZ D'USINE ; IRELAND < 1986 , DANMARK , PORTUGAL : GAZ D'USINE

VERGLEICH DER NUETZLICHENENERGIEPREISE  
ALLE STEUERN IMFEGRIFFEN  
COMPARISON BETWEEN USEFUL ENERGY PRICES  
ALL TAXES INCLUDED  
COMPARAISON ENTRE LES PRIX DE L'ENERGIE UTILE  
TOUTES TAXES COMPRISES

HAUSHALTSVERBRAUCHER (1)  
ECU/GJ (HU)  
HOUSEHOLD CONSUMER (1)  
ECU/GJ (NCV)  
CONSUMMATEUR DOMESTIQUE (1)  
ECU/GJ (PCI)

1: JANUAR  
JANUARY  
JANVIER

2: JULI  
JULY  
JUILLET

(2)	NATURGAS	125,6 GJ/JAHR	(2)	NATURAL GAS	125,6 GJ/YEAR	(2)	GAZ NATUREL	125,6 GJ/AN	MITTELWERT AVERAGE MOYENNE
1980-1	5.65		7.83			4.23			6.38
-2									
1985-1	11.73		17.56			8.93			12.71
-2									
1986-1	12.43		15.90			9.29			12.90
-2									
1987-1	8.93		12.57			8.02			9.75
-2									
1988-1	8.69		12.56			8.12			9.80
-2									
1989-1	7.80		13.42			9.34			10.54
-2									
1990-1	9.28		14.25			8.47			11.19
-2									
1991-1	10.63		15.42			9.76			13.23
-2	11.29		18.09			10.15			13.56
1992-1	10.77		18.16			9.91			13.67
-2	10.81		19.92			9.57			13.41
1993-1	10.15		19.54			8.47			12.65
-2	10.21		19.27			8.81			12.67
1994-1	10.79		18.72			6.97			12.89
-2	10.62		22.49			9.15			12.82
1995-1	10.91		22.54			8.92			12.53
-2	10.77		22.54			8.34			12.48
% 85-1 95-1	-0.72		2.53			-0.01			-0.14
% 90-1 95-1	3.30		9.60			1.05			2.30
% 94-1 95-1	1.14		20.42			-0.53			-2.76

	ELEKTRIZITAET	20000 KWH/JAHR	ELECTRICITY	20000 KWH/YEAR	ELECTRICITE	20000 KWH/AN
1980-1	16.61		8.10		9.13	12.43
-2						
1985-1	27.91		23.26		14.71	20.22
-2						
1986-1	26.88		22.82		15.05	20.61
-2						
1987-1	20.65		22.06		12.14	19.71
-2						
1988-1	19.54		22.08		12.91	20.02
-2						
1989-1	18.17		21.82		15.12	20.67
-2						
1990-1	19.97		22.02		14.17	21.23
-2						
1991-1	19.47		21.45		16.11	22.06
-2	20.21		24.68		17.88	22.74
1992-1	19.41		24.77		17.46	22.70
-2	19.83		26.52		17.81	23.10
1993-1	20.36		27.56		16.08	23.39
-2	20.08		25.52		16.51	23.69
1994-1	20.78		25.53		16.82	24.28
-2	20.22		25.43		17.15	24.49
1995-1	20.81		25.48	14.38	17.20	24.55
-2	21.20		25.48	15.16	15.92	24.50
% 85-1 95-1	-2.89		0.92		1.58	1.96
% 90-1 95-1	0.83		2.96		3.95	2.95
% 94-1 95-1	0.15		-0.20		2.25	1.12

(1) DIE DATEN SIND MIT DEM LAUFENDEN JAHRESVERBRAUCH GEWOGEN, FUER 1994 UND 1995 WERDEN DIE GEWICHTE 1993 BENUTZT. DIE PREISE SIND AUF DEN SELBEN PLAETZEN ERHOEBEN, WIE IN DEN TABELLEN MIT NATIONALEN WERTEINHEITEN. / THE AVERAGES ARE WEIGHTED ACCORDING TO THE CONSUMPTION FOR THAT YEAR EXCEPT 1994 AND 1995 WHERE THAT OF 1993 WAS USED. THE PRICES ARE FOR THE CITIES SHOWN IN THE TABLES OF PRICES IN NATIONAL CURRENCIES. / LES MOYENNES SONT PONDEREES SUIVANT LA CONSOMMATION DE L'ANNEE EN COURS SAUF POUR 1994 ET 1995 QUI SUIVENT CELLE DE 1993. LES PRIX SONT RELEVES AUX PLACES INDIQUEES DANS LES TABLEAUX OU FIGURENT LES DONNEES EN UNITES MONETAIRES NATIONALES

(2) ESPANA : NATURGAS UND ORTSGAS ; IRELAND < 1986 , DANMARK , PORTUGAL : ORTSGAS / ESPANA : NATURAL GAS AND GASWORKS GAS ; IRELAND < 1986 , DANMARK , PORTUGAL : GASWORKS GAS / ESPANA : GAZ NATUREL ET GAZ D'USINE ; IRELAND < 1986 , DANMARK , PORTUGAL : GAZ D'USINE

VERGLEICH DER NUTZLICHENENERGIEPREISE  
 ALLE STEUERN INBEGRIFFEN  
 COMPARISON BETWEEN USEFUL ENERGY PRICES  
 ALL TAXES INCLUDED  
 COMPARAISON ENTRE LES PRIX DE L'ENERGIE UTILE  
 TOUTES TAXES COMPRISES

HAUSHALTSVERBRAUCHER(1)  
 ECU/GJ (HU)  
 HOUSEHOLD CONSUMER(1)  
 ECU/GJ (NCV)  
 CONSOMMATEUR DOMESTIQUE(1)  
 ECU/GJ (PCI)

1: JANUAR  
 JANUARY  
 JANVIER

2: JULI JULY JUILLET	BELGIQUE	DANMARK	DEUTSCHLAND	ELLADA	ESPAÑA	FRANCE	IRELAND	ITALIA	LUXEMBOURG
	HEIZOEL LEICHT			HEATING GASOIL			GASOIL DE CHAUFFAGE		
1980-1	9.00	11.12	10.07	7.77		9.51	7.86	9.59	7.81
-2	9.38	12.34	9.68	10.75		10.91	9.76	10.37	9.83
1985-1	14.16	17.79	15.27	13.64		17.27	15.39	18.18	13.00
-2	13.16	16.81	12.68	12.17		17.00	16.09	16.67	13.00
1986-1	11.61	17.27	11.57	12.16	13.83	15.40	15.30	16.63	12.31
-2	5.68	16.35	5.39	10.75	12.11	9.49	9.59	13.56	6.06
1987-1	7.48	20.51	8.32	9.82	9.28	11.97	9.16	15.09	6.54
-2	7.33	19.84	7.38	9.41	9.36	10.79	10.72	15.02	7.21
1988-1	6.35	19.26	6.24	8.94	9.52	10.61	10.57	16.23	6.77
-2	6.23	18.73	6.02	8.95	9.12	10.19	8.56	15.73	6.50
1989-1	6.70	19.76	7.68	8.51	9.63	10.82	8.70	17.79	6.97
-2	6.69	19.85	7.52	8.22	10.56	10.75	9.05	19.07	7.24
1990-1	7.63	20.82	8.98	7.75	10.42	13.19	10.62	22.90	8.84
-2	6.11	19.01	7.62	9.70	10.84	10.49	8.08	22.13	7.38
1991-1	10.12	22.65	13.31	12.13	14.16	14.07	11.86	27.57	9.49
-2	7.73	20.91	9.40	11.71	12.02	13.18	10.49	27.57	7.80
1992-1	6.65	19.49	8.39	14.85	11.91	11.66	9.28	28.59	6.97
-2	7.15	20.23	8.41	14.86	12.77	11.41	9.83	28.33	7.56
1993-1	7.76	21.52	9.10	14.34	13.12	12.27	9.80	25.38	8.28
-2	7.54	21.46	9.09	13.86	12.37	12.30	9.45	26.18	8.28
1994-1	7.42	21.19	8.96	12.83	11.31	12.54	9.39	25.89	7.98
-2	7.37	20.64	8.55	16.18	10.40	11.97	8.84	24.95	8.05
1995-1	6.97	20.76	8.40	12.37	9.93	12.10	8.63	24.17	7.72
-2	6.86	20.99	8.22	16.95	9.50	11.74	8.87	23.43	7.77
% 85-1 95-1	-6.84	1.56	-5.80	-0.97		-3.50	-5.62	2.89	-5.08
% 90-1 95-1	-1.79	-0.06	-1.31	9.82	-0.96	-1.72	-4.07	1.09	-2.68
% 94-1 95-1	-6.09	-2.04	-6.22	-3.54	-12.27	-3.56	-8.03	-6.65	-3.26

(1) DIE DATEN SIND MIT DEM LAUFENDEN JAHRESVERBRAUCH GEWOGEN, FUER 1994 UND 1995 WERDEN DIE GEWICHTE 1993 BENUTZT. DIE PREISE SIND AUF DEN SELBEN PLATZEN ERHOEBEN, WIE IN DEN TABELLEN MIT NATIONALEN WERTENEHITEN. / THE AVERAGES ARE WEIGHTED ACCORDING TO THE CONSUMPTION FOR THAT YEAR EXCEPT 1994 AND 1995 WHERE THAT OF 1993 WAS USED. THE PRICES ARE FOR THE CITIES SHOWN IN THE TABLES OF PRICES IN NATIONAL CURRENCIES. / LES MOYENNES SONT PONDEREES SUIVANT LA CONSOMMATION DE L'ANNEE EN COURS SAUF POUR 1994 ET 1995 QUI SUJVENT CELLE DE 1993. LES PRIX SONT RELEVES AUX PLACES INDIQUEES DANS LES TABLEAUX OU FIGURENT LES DONNEES EN UNITES MONETAIRES NATIONALES

VERGLEICH DER NUTZLICHENENERGIEPREISE  
 ALLE STEUERN INBEGRIFFEN  
 COMPARISON BETWEEN USEFUL ENERGY PRICES  
 ALL TAXES INCLUDED  
 COMPARAISON ENTRE LES PRIX DE L'ENERGIE UTILE  
 TOUTES TAXES COMPRISES

HAUSHALTSVERBRAUCHER(1)  
 ECU/GJ (HU)  
 HOUSEHOLD CONSUMER(1)  
 ECU/GJ (NCV)  
 CONSOMMATEUR DOMESTIQUE(1)  
 ECU/GJ (PCI)

1: JANUAR  
 JANUARY  
 JANVIER

2: JULI  
 JULY  
 JUILLET

	NEDERLAND	OESTERREICH	PORTUGAL	SUOMI/FINL.	SVERIGE	UTD.KINGDOM		MITTELWERT AVERAGE MOYENNE
	HEIZOEL LEICHT			HEATING GASOIL			GASOIL DE CHAUFFAGE	
1980-1	9.48					8.08		9.65
-2	10.53					9.89		10.22
1985-1	15.61					14.28		16.11
-2	14.05					14.44		14.58
1986-1	13.50					12.30		13.42
-2	6.84					6.74		8.20
1987-1	10.99					7.82		10.49
-2	10.25					7.40		9.79
1988-1	9.31					6.96		9.29
-2	9.16					6.41		8.95
1989-1	10.30					6.83		10.34
-2	9.86					6.35		10.47
1990-1	11.97					8.34		12.10
-2	9.50					6.69		10.66
1991-1	13.40					9.58		15.06
-2	11.49					7.31		12.73
1992-1	10.60					6.61		11.87
-2	11.68					6.59		11.91
1993-1	12.27					6.71		12.06
-2	12.01					6.68		12.08
1994-1	11.76					6.69		11.66
-2	11.35					6.58		11.29
1995-1	11.50	12.33			18.54	6.94		11.31
-2	11.47	13.03		9.83	15.99	6.16		11.08
% 85-1 95-1	-3.01					-6.96		-3.47
% 90-1 95-1	-0.80					-3.61		-1.34
% 94-1 95-1	-2.23					3.69		-2.99

(1) DIE DATEN SIND MIT DEM LAUFENDEN JAHRESVERBRAUCH GEWOGEN , FUER 1994 UND 1995 WERDEN DIE GEWICHTE 1993 BENUTZT . DIE PREISE SIND AUF DEN SELBEN PLAETZEN ERHOEBEN , WIE IN DEN TABELLEN MIT NATIONALEN WERTEINHEITEN . / THE AVERAGES ARE WEIGHTED ACCORDING TO THE CONSUMPTION FOR THAT YEAR EXCEPT 1994 AND 1995 WHERE THAT OF 1993 WAS USED . THE PRICES ARE FOR THE CITIES SHOWN IN THE TABLES OF PRICES IN NATIONAL CURRENCIES . / LES MOYENNES SONT PONDEREES SUIVANT LA CONSOMMATION DE L'ANNEE EN COURS SAUF POUR 1994 ET 1995 QUI SUIVENT CELLE DE 1993 . LES PRIX SONT RELEVES AUX PLACES INDIQUEES DANS LES TABLEAUX DU FIGURENT LES DONNEES EN UNITES MONETAIRES NATIONALES

VERGLEICH DER NUTZLICHENENERGIEPREISE  
OHNE MWST. UND ABSETZBAREN SPEZIFISCHEN STEUERN  
COMPARISON BETWEEN USEFUL ENERGY PRICES  
VAT AND DEDUCTIBLE SPECIFIC TAXES EXCLUDED  
COMPARAISON ENTRE LES PRIX DE L'ENERGIE UTILE  
HORS TVA ET TAXES DEDUCTIBLES

INDUSTRIEVERBRAUCHER (1)  
ECU/GJ (HU)  
INDUSTRY CONSUMER (1)  
ECU/GJ (NCV)  
CONSOMMATEUR INDUSTRIEL (1)  
ECU/GJ (PCI)

1: JANUAR  
JANUARY  
JANVIER

2: JULI  
JULY  
JUILLET

	BELGIQUE	DANMARK	DEUTSCHLAND	ELLADA	ESPAÑA	FRANCE	IRELAND	ITALIA	LUXEMBOURG
(2) NATURGAS	418500 GJ/JAHR		(2) NATURAL GAS		418600 GJ/YEAR		(2) GAZ NATUREL		418400 GJ/AN
1980-1	4.20		5.72			4.45		4.40	
-2									
1985-1	9.75		10.34			8.73		10.56	
-2									
1986-1	8.97		10.57			8.48		7.59	
-2									
1987-1	5.26		7.41			4.84		3.93	
-2									
1988-1	4.95		6.13			4.75		3.78	
-2									
1989-1	4.39		5.72			4.32	4.18	3.40	
-2									
1990-1	5.41		7.48		5.30	4.74	3.51	4.77	6.01
-2									
1991-1	6.02		7.81		6.00	4.94	4.02	5.84	6.48
-2	5.82	3.13	8.43		3.77	4.52		5.92	6.56
1992-1	5.57	4.02	7.61		3.99	4.99		5.63	6.31
-2	5.14	3.79	7.56		4.12	4.61		5.82	6.09
1993-1	5.17	4.21	7.57		3.88	4.56		5.01	6.50
-2	5.16	4.31	7.43		3.55	4.62		5.31	6.50
1994-1	5.20	3.79	7.59		3.26	4.66		5.30	6.22
-2	5.11	4.40	7.42		4.13	4.42		5.12	6.25
1995-1	5.03	4.88	7.33		4.33	4.42		5.05	5.94
-2	5.11	4.96	7.32		4.64	4.48		4.98	5.80
% 85-1 95-1	-6.30		-3.39		-6.45	-6.57		-7.10	
% 90-1 95-1	-1.22		-0.41		-3.97	-1.40		1.16	-0.23
% 94-1 95-1	-2.28	26.98	-3.43		32.64	-5.05		-4.67	-4.39

	ELEKTRIZITÄT 24 GWH/JAHR		ELECTRICITY 24 GWH/YEAR		ELECTRICITE 24 GWH/AN				
1980-1	15.56		13.92	12.01	10.47	13.48	14.84	14.60	
-2									
1985-1	22.85	15.02	21.53	27.96	23.40	18.19	28.95	19.50	
-2									
1986-1	22.63	13.81	24.04	22.20	20.81	19.14	28.91	18.20	
-2									
1987-1	21.51	10.47	26.18	22.54	21.99	18.40	21.12	19.44	
-2									
1988-1	21.26	12.80	26.88	20.51	23.41	17.99	20.97	19.74	
-2									
1989-1	20.68	15.88	26.97	20.69	26.57	18.07	19.98	18.03	
-2									
1990-1	22.17	16.86	27.56	21.29	27.31	19.15	20.23	18.65	
-2									
1991-1	21.30	16.60	26.12	20.90	29.83	19.24	20.27	17.34	
-2	21.44	16.56	26.03	22.49	29.95	19.87	20.26	17.04	
1992-1	20.94	15.59	26.12	22.69	30.67	19.91	20.31	17.10	
-2	21.28	15.74	26.09	21.30	30.47	20.47	20.31	17.20	
1993-1	22.30	18.00	27.17	20.40	28.75	21.25	20.98	18.05	
-2	22.31	17.94	27.27	20.02	26.07	21.47	19.30	18.20	
1994-1	21.80	17.97	27.82	19.17	24.99	21.63	20.00	18.19	
-2	22.25	17.99	27.64	18.98	25.19	21.65	19.45	18.46	
1995-1	23.25	18.18	27.68	18.60	23.79	21.65	19.53	18.65	
-2	23.38	18.71	28.38	19.12	24.29	21.74	18.98	19.01	
% 85-1 95-1	0.16	1.93	2.62	-4.00	0.16	1.75	-3.86		-0.45
% 90-1 95-1	0.95	1.52	0.23	-2.67	-2.73	2.48	-0.70		-
% 94-1 95-1	6.64	1.14	0.21	-2.99	-4.81	0.08	-2.37	-1.84	2.49

- (1) DIE DATEN SIND MIT DEM LAUFENDEN JAHRESVERBRAUCH GEWOGEN, FUER 1994 UND 1995 WERDEN DIE GEWICHTE 1993 BENUTZT. DIE PREISE SIND AUF DEN SELBEN PLÄTZEN ERHOHEN, WIE IN DEN TABELLEN MIT NATIONALEN WERT-EINHEITEN. / THE AVERAGES ARE WEIGHTED ACCORDING TO THE CONSUMPTION FOR THAT YEAR EXCEPT 1994 AND 1995 WHERE THAT OF 1993 WAS USED. THE PRICES ARE FOR THE CITIES SHOWN IN THE TABLES OF PRICES IN NATIONAL CURRENCIES. / LES MOYENNES SONT PONDEREES SUIVANT LA CONSOMMATION DE L'ANNEE EN COURS SAUF POUR 1994 ET 1995 QUI SUIVENT CELLE DE 1993. LES PRIX SONT RELEVES AUX PLACES INDIQUEES DANS LES TABLEAUX OU FIGURENT LES DONNEES EN UNITES MONETAIRES NATIONALES
- (2) ESPAÑA : NATURGAS UND ORTSGAS / ESPAÑA : NATURAL GAS AND GASWORKS GAS  
/ ESPAÑA : GAZ NATUREL ET GAZ D'USINE

VERGLEICH DER NUTZLICHENENERGIEPREISE  
OHNE MWST. UND ABSETZBAREN SPEZIFISCHEN STEUERN  
COMPARISON BETWEEN USEFUL ENERGY PRICES  
VAT AND DEDUCTIBLE SPECIFIC TAXES EXCLUDED  
COMPARAISON ENTRE LES PRIX DE L'ENERGIE UTILE  
HORS TVA ET TAXES DEDUCTIBLES

INDUSTRIEVERBRAUCHER(1)  
ECU/GJ (HU)  
INDUSTRY CONSUMER(1)  
ECU/GJ (HCV)  
CONSUMMATEUR INDUSTRIEL(1)  
ECU/GJ (PCI)

1: JANUAR  
JANUARY  
JANVIER

2: JULI JULY JUILLET	NEDERLAND	OESTERREICH	PORTUGAL	SUOMI/FINL.	SVERIGE	UTD.KINGDOM		MITTELWERT AVERAGE MOYENNE
(2) NATURGAS	418600 GJ/JAHR		(2) NATURAL GAS	418600 GJ/YEAR		(2) GAZ NATUREL	418600 GJ/AN	
1980-1	4.11					5.93		5.03
-2								
1985-1	8.66					7.64		9.31
-2								
1986-1	6.92					8.04		8.67
-2								
1987-1	3.49							5.39
-2								
1988-1	4.20							4.90
-2								
1989-1	3.38					6.48		4.77
-2								
1990-1	4.38					5.21		5.59
-2								
1991-1	4.56					5.39		6.01
-2	3.75					5.40		5.90
1992-1	3.82					5.55		5.90
-2	4.14					5.81		5.93
1993-1	4.07					5.19		5.69
-2	4.20					5.16		5.70
1994-1	4.10							5.79
-2	4.22							5.70
1995-1	4.71			4.06		5.01		5.58
-2		6.20		4.81		4.03		5.55
% 85-1 95-1	-5.92					-4.13		-4.98
% 90-1 95-1	1.45					-0.79		-0.03
% 94-1 95-1	14.91							-3.52

	ELEKTRIZITÄT 24 GWH/JAHR		ELECTRICITY 24 GWH/YEAR		ELECTRICITE 24 GWH/AN		
1980-1	18.65		9.21		14.27		13.75
-2							
1985-1	26.41		27.35		21.93		21.68
-2							
1986-1	25.50		26.82		22.62		22.32
-2							
1987-1	19.04		25.92		19.01		21.81
-2							
1988-1	19.52		25.10		20.50		22.36
-2							
1989-1	17.73		24.80		23.44		23.18
-2							
1990-1	18.87		24.74		22.26		23.62
-2							
1991-1	17.32		27.32		24.99		23.95
-2	17.47		31.70		21.03		23.53
1992-1	15.77		31.82		20.53		23.42
-2	16.23		34.27		22.63		23.91
1993-1	17.14		33.62		20.05		23.65
-2	16.85		31.13		21.06		23.72
1994-1	17.80		26.82		22.43		24.04
-2	17.70		26.71		19.67		23.55
1995-1	19.06	26.53	25.21	17.07			23.91
-2	19.29	27.02	25.21	15.47			23.87
% 85-1 95-1	-3.21		-0.81				0.99
% 90-1 95-1	0.20		0.38				0.25
% 94-1 95-1	7.09		-5.98				-0.51

- (1) DIE DATEN SIND MIT DEM LAUFENDEN JAHRESVERBRAUCH GEWOGEN, FUER 1994 UND 1995 WERDEN DIE GEWICHTE 1993 BENUTZT. DIE PREISE SIND AUF DEN SELBEN PLAETZEN ERHOBEN, WIE IN DEN TABELLEN MIT NATIONALEN WERTEINHEITEN. / THE AVERAGES ARE WEIGHTED ACCORDING TO THE CONSUMPTION FOR THAT YEAR EXCEPT 1994 AND 1995 WHERE THAT OF 1993 WAS USED. THE PRICES ARE FOR THE CITIES SHOWN IN THE TABLES OF PRICES IN NATIONAL CURRENCIES. / LES MOYENNES SONT PONDÉREES SUIVANT LA CONSOMMATION DE L'ANNEE EN COURS SAUF POUR 1994 ET 1995 QUI SUIVENT CELLE DE 1993. LES PRIX SONT RELEVÉS AUX PLACES INDICQUÉES DANS LES TABLEAUX OU FIGURENT LES DONNÉES EN UNITÉS MONÉTAIRES NATIONALES
- (2) ESPAÑA : NATURGAS UND OPTSGAS / ESPAÑA : NATURAL GAS AND GASHORKS GAS  
/ ESPAÑA : GAZ NATUREL ET GAZ D'USINE

VERGLEICH DER NETZLISCHEN ENERGIEPREISE  
OHNE MWST. UND ABSETZBAREN SPEZIFISCHEN STEUERN  
COMPARISON BETWEEN USEFUL ENERGY PRICES  
VAT AND DEDUCTIBLE SPECIFIC TAXES EXCLUDED  
COMPARAISON ENTRE LES PRIX DE L'ENERGIE UTILE  
HORS TVA ET TAXES DEDUCTIBLES

INDUSTRIEVERBRAUCHER (1)  
ECU/GJ (HU)  
INDUSTRY CONSUMER (1)  
ECU/GJ (NCV)  
CONSOMMATEUR INDUSTRIEL (1)  
ECU/GJ (PCI)

1: JANUAR  
JANUARY  
JANVIER

2: JULI  
JULY  
JUILLET

	BELGIQUE	DANMARK	DEUTSCHLAND	ELLADA	ESPAÑA	FRANCE	IRELAND	ITALIA	LUXEMBOURG
	HEIZÖL SCHWER			RESIDUAL FUEL OIL			FUEL-OIL RESIDUEL		
1980-1	4.24	4.55	4.88	2.57		4.94	5.55	4.75	3.99
-2	4.38	4.90	4.79	4.72		4.54	6.08	4.67	4.86
1985-1	9.59	9.75	10.26	9.06		9.88	11.31	9.43	9.89
-2	6.95	7.31	7.30	8.08		7.68	9.19	7.04	7.37
1986-1	6.04	6.78	6.86	7.85	8.05	7.62	6.65	6.25	6.65
-2	2.54	2.78	2.85	6.67	6.44	4.32	4.33	2.47	2.53
1987-1	4.12	4.45	5.07	5.75	3.55	5.04	4.91	3.64	3.34
-2	4.31	4.37	3.90	5.51	3.58	4.97	5.34	3.85	4.17
1988-1	2.68	3.42	3.30	5.23	3.64	3.18	4.35	2.77	3.27
-2	2.72	3.14	3.01	5.18	3.59	3.29	4.13	2.86	2.83
1989-1	2.92	3.91	3.82	4.98	3.66	3.49	4.03	2.94	3.20
-2	3.68	4.18	3.83	4.81	4.08	4.00	4.57	3.69	4.03
1990-1	4.15	5.50	4.60	4.53	4.55	4.30	4.94	5.08	4.32
-2	2.62	2.84	2.92	4.33	3.03	2.98	3.21	4.31	3.35
1991-1	4.57	4.67	5.65	4.73	5.20	4.93	5.08	6.62	4.61
-2	2.59	3.02	3.62	4.56	3.49	3.19	3.64	4.75	3.17
1992-1	2.23	3.46	3.90	4.36	3.29	2.70	3.63	4.81	3.47
-2	2.83	3.33	3.41	4.74	3.70	3.27	3.95	5.01	3.68
1993-1	3.56	3.55	3.43	4.95	3.48	3.22	4.26	4.61	3.59
-2	2.98	3.88	3.86	4.39	3.38	3.12	3.96	4.31	3.74
1994-1	2.88	3.84	3.49	4.30	3.50	4.19	3.79	4.31	3.31
-2	3.56	4.31	3.95	5.02	4.17	4.50	4.38	4.70	3.89
1995-1	4.09	4.67	4.38	5.56	5.13	5.05	4.78	5.16	4.40
-2	3.35	4.12	3.73	5.12	4.65	4.34	4.77	4.37	3.89
% 85-1 95-1	-8.18	-7.09	-8.17	-4.77		-6.49	-8.26	-5.83	-7.79
% 90-1 95-1	-0.30	-3.21	-0.99	4.15	2.44	3.29	-0.56	0.30	0.34
% 94-1 95-1	41.96	21.81	25.25	29.18	46.87	20.69	26.15	19.83	32.76

(1) DIE DATEN SIND MIT DEM LAUFENDEN JAHRESVERBRAUCH GEWOGEN, FÜR 1994 UND 1995 WERDEN DIE GEWICHTE 1993 BENUTZT. DIE PREISE SIND AUF DEN SELBEN PLÄTZEN ERHOSEN, WIE IN DEN TABELLEN MIT NATIONALEN WERTEINHEITEN. / THE AVERAGES ARE WEIGHTED ACCORDING TO THE CONSUMPTION FOR THAT YEAR EXCEPT 1994 AND 1995 WHERE THAT OF 1993 WAS USED. THE PRICES ARE FOR THE CITIES SHOWN IN THE TABLES OF PRICES IN NATIONAL CURRENCIES. / LES MOYENNES SONT PONDÉREES SUIVANT LA CONSOMMATION DE L'ANNÉE EN COURS SAUF POUR 1994 ET 1995 QUI SUIVENT CELLE DE 1993. LES PRIX SONT RELEVÉS AUX PLACES INDICÉES DANS LES TABLEAUX OU FIGURENT LES DONNÉES EN UNITÉS MONÉTAIRES NATIONALES

VERGLEICH DER NUTZLICHENENERGIEPREISE  
OHNE MWST. UND ABSETZBAREN SPEZIFISCHEN STEUERN  
COMPARISON BETWEEN USEFUL ENERGY PRICES  
VAT AND DEDUCTIBLE SPECIFIC TAXES EXCLUDED  
COMPARAISON ENTRE LES PRIX DE L'ENERGIE UTILE  
HORS TVA ET TAXES DEDUCTIBLES

INDUSTRIEVERBRAUCHER(1)  
ECU/GJ (HU)  
INDUSTRY CONSUMER(1)  
ECU/GJ (NCV)  
CONSUMMATEUR INDUSTRIEL(1)  
ECU/GJ (PCI)

1: JANUAR  
JANUARY  
JANVIER

2: JULI JULY JUILLET	NEDERLAND	OESTERREICH	PORTUGAL	SUOMI/FINL.	SVERIGE	UTD.KINGDOM	MITTELWERT AVERAGE MOYENNE
HEIZOEL SCHWER		RESIDUAL FUEL OIL				FUEL-OIL RESIDUEL	
1980-1	4.27					4.92	4.73
-2	5.01					5.59	4.65
1985-1	10.44					10.92	9.95
-2	7.49					9.03	7.60
1986-1	6.69		8.01			7.18	7.10
-2	2.80		5.85			3.03	3.78
1987-1	5.23		4.59			4.68	4.44
-2	4.82		4.48			4.89	4.29
1988-1	4.13		4.94			3.59	3.40
-2	3.90		4.69			3.70	3.37
1989-1	4.86		4.64			3.61	3.59
-2	4.61		4.57			4.34	4.04
1990-1	6.04		4.98			4.26	4.63
-2	4.07		4.91			3.17	3.44
1991-1	5.83		5.44			4.85	5.36
-2	4.44		5.22			3.11	3.71
1992-1	4.60		5.24			2.83	3.62
-2	4.88		5.45			3.22	3.84
1993-1	4.97		5.40			3.06	3.75
-2	5.23		4.96			2.96	3.65
1994-1	4.75		4.86			2.92	3.82
-2	5.38		4.49			3.69	4.27
1995-1	5.86	4.19	5.28		11.68	4.34	5.18
-2	5.44	4.62	5.11	5.61	10.59	3.53	4.62
% 85-1 95-1	-5.61					-8.82	-6.33
% 90-1 95-1	-0.62		1.17			0.36	2.23
% 94-1 95-1	23.26		8.70			48.31	35.59

(1) DIE DATEN SIND MIT DEM LAUFENDEN JAHRESVERBRAUCH GEWOGEN, FUER 1994 UND 1995 WERDEN DIE GEWICHTE 1993 BENUTZT. DIE PREISE SIND AUF DEN SELBEN PLAETZEN EPHOEBEN, WIE IN DEN TABELLEN MIT NATIONALEN WERTEINHEITEN. / THE AVERAGES ARE WEIGHTED ACCORDING TO THE CONSUMPTION FOR THAT YEAR EXCEPT 1994 AND 1995 WHERE THAT OF 1993 WAS USED. THE PRICES ARE FOR THE CITIES SHOWN IN THE TABLES OF PRICES IN NATIONAL CURRENCIES. / LES MOYENNES SONT PONDEREES SUIVANT LA CONSOMMATION DE L'ANNEE EN COURS SAUF POUR 1994 ET 1995 QUI SUIVENT CELLE DE 1993. LES PRIX SONT RELEVES AUX PLACES INDIQUEES DANS LES TABLEAUX OU FIGURENT LES DONNEES EN UNITES MONETAIRES NATIONALES



TABELLE FUER UMRECHNUNG  
DER EUROPÄISCHEN WAERHUNGSEINHEIT

CONVERSION TABLE FOR THE  
EUROPEAN CURRENCY UNIT

TABLE DE CONVERSION DE  
L'UNITE MONETAIRE EUROPEENNE

(MONATLICHER MITTELWERT)  
1= JANUAR , 2= JULI

(MONTHLY AVERAGE)  
1= JANUARY , 2= JULY

(MOYENNE MENSUELLE)  
1= JANVIER , 2= JUILLET

	BELGIQUE BFR	DANMARK DKR	DEUTSCHLAND DM	ELLADA DR	ESPAÑA PTA	FRANCE FF	IRELAND IRL	ITALIA LIT
1 ECU =								
1980-1	40.42	7.77	2.488	55.6	95.4	5.830	0.673	1163.
1980-2	40.27	7.79	2.517	62.1	101.9	5.841	0.671	1205.
1985-1	44.52	7.95	2.224	90.7	123.0	6.808	0.714	1370.
1985-2	45.31	8.08	2.250	101.6	129.7	6.842	0.718	1471.
1986-1	44.50	7.98	2.178	132.5	136.2	6.681	0.715	1493.
1986-2	43.88	7.97	2.132	137.0	136.2	6.863	0.712	1471.
1987-1	42.86	7.83	2.064	149.9	143.9	6.881	0.772	1471.
1987-2	43.05	7.88	2.076	156.5	142.7	6.913	0.775	1493.
1988-1	43.20	7.93	2.065	164.7	140.3	6.972	0.777	1515.
1988-2	43.52	7.90	2.079	166.4	137.7	7.007	0.774	1538.
1989-1	43.65	8.07	2.084	173.0	130.5	7.104	0.779	1538.
1989-2	43.38	8.05	2.072	179.2	130.2	7.029	0.776	1493.
1990-1	42.63	7.88	2.034	190.1	131.9	6.924	0.769	1515.
1990-2	42.57	7.87	2.068	202.4	126.7	6.938	0.771	1515.
1991-1	42.21	7.89	2.049	216.9	129.2	6.960	0.768	1538.
1991-2	42.28	7.94	2.054	224.7	128.7	6.973	0.768	1538.
1992-1	42.00	7.92	2.040	235.3	129.2	6.957	0.766	1538.
1992-2	42.07	7.86	2.042	250.6	130.0	6.892	0.766	1538.
1993-1	40.31	7.56	1.958	261.8	138.9	6.640	0.742	1818.
1993-2	40.29	7.56	1.951	266.7	153.1	6.645	0.807	1818.
1994-1	40.36	7.54	1.932	278.6	159.5	6.596	0.778	1887.
1994-2	39.53	7.54	1.918	289.9	158.2	6.573	0.800	1923.
1995-1	39.17	7.49	1.901	295.9	164.5	6.573	0.797	2000.
1995-2	38.42	7.28	1.868	304.0	161.0	6.500	0.820	2174.
% 1995-1/1994-1	-2.9%	-0.7%	-1.6%	6.2%	3.1%	-0.3%	2.4%	6.0%
% Ø 1985-1-1995-1	-1.3%	-0.6%	-1.6%	12.6%	2.9%	-0.4%	1.1%	3.9%

TABELLE FUER UMRECHNUNG  
DES KAUFKRAFTSTANDARDS

CONVERSION TABLE FOR THE  
PURCHASING POWER STANDARD

TABLE DE CONVERSION DU  
STANDARD DE POUVOIR D'ACHAT

JAHRLICHER WERT

YEARLY VALUE

VALEUR ANNUELLE

	BELGIQUE BFR	DANMARK DKR	DEUTSCHLAND DM	ELLADA DR	ESPAÑA PTA	FRANCE FF	IRELAND IRL	ITALIA LIT
1 PPS =								
1980	46.25	9.75	2.850	47.7	80.2	6.440	0.648	943.
1985	44.13	10.17	2.410	87.0	99.9	7.220	0.784	1333.
1986	44.39	10.30	2.410	99.0	107.4	7.370	0.804	1389.
1987	44.35	10.53	2.400	110.5	111.1	7.410	0.803	1429.
1988	43.35	10.45	2.340	122.5	112.6	7.340	0.795	1471.
1989	43.10	10.36	2.280	131.1	114.7	7.220	0.790	1493.
1990	42.44	10.16	2.250	151.5	117.6	7.120	0.743	1538.
1991	41.61	9.75	2.220	171.2	117.2	6.920	0.708	1563.
1992	40.87	9.89	2.230	183.8	124.1	6.940	0.690	1587.
1993	41.96	9.66	2.280	203.3	124.8	6.930	0.717	1613.
(1) 1994	40.77	9.21	2.250	253.2	126.9	6.730	0.671	1667.
(2) 1995	40.27	9.43	2.284	231.5	130.4	7.048	0.714	1695.
% 1995/1994	-1.2%	2.3%	1.5%	-8.6%	2.7%	4.7%	6.4%	1.7%
% Ø 1985-1-1995-1	-0.9%	-0.8%	-0.5%	10.3%	2.7%	-0.2%	-0.9%	2.4%

(1) VORLAUEFIGE DATEN / PROVISIONAL DATA / DONNEES PROVISOIRES  
(2) GESCHAETZTE DATEN / ESTIMATED DATA / DONNEES ESTIMEES

TABELLE FUER UMRECHNUNG  
DER EUROPAEISCHEN WAERHUNGSEINHEIT

CONVERSION TABLE FOR THE  
EUROPEAN CURRENCY UNIT

TABLE DE CONVERSION DE  
L'UNITE MONETAIRE EUROPEENNE

(MONATLICHER MITTELWERT)  
1= JANUAR , 2= JULI

(MONTHLY AVERAGE)  
1= JANUARY , 2= JULY

(MOYENNE MENSUELLE)  
1= JANVIER , 2= JUILLET

	LUXEMBOURG LFR	NEDERLAND HFL	OSTERREICH ÖS	PORTUGAL ESC	SUOMI/FINLAND FMK	SVERIGE SKR	UNITED-KINGDOM UKL	U.S.A US \$
1 ECU =								
1980-1	40.42	2.747		71.9			0.637	1.444
1980-2	40.27	2.753		70.3			0.607	1.441
1985-1	44.52	2.513		120.8			0.622	0.702
1985-2	45.31	2.532		130.7			0.560	0.772
1986-1	44.50	2.454		140.4			0.626	0.891
1986-2	43.88	2.402		147.1			0.656	0.990
1987-1	42.86	2.329		158.5			0.738	1.112
1987-2	43.05	2.338		162.3			0.698	1.124
1988-1	43.20	2.321		168.9			0.694	1.250
1988-2	43.52	2.345		169.2			0.661	1.127
1989-1	43.65	2.353		170.9			0.641	1.138
1989-2	43.38	2.337		173.6			0.674	1.095
1990-1	42.63	2.294		179.2			0.728	1.202
1990-2	42.57	2.330		181.8			0.698	1.262
1991-1	42.21	2.310		182.5			0.702	1.358
1991-2	42.28	2.314		177.3			0.697	1.149
1992-1	42.00	2.297		176.7			0.714	1.295
1992-2	42.07	2.303		173.0			0.714	1.371
1993-1	40.31	2.202		176.4			0.791	1.212
1993-2	40.29	2.194		190.5			0.760	1.138
1994-1	40.36	2.174		196.1			0.746	1.114
1994-2	39.53	2.152		196.9			0.791	1.222
1995-1	39.17	2.131	13.38	196.5	5.88	9.27	0.788	1.241
1995-2	38.42	2.092	13.14	196.5	5.71	9.65	0.843	1.345
% 1995-1/1994-1	-2.9%	-2.0%		0.2%			5.6%	11.4%
% Ø 1985-1-1995-1	-1.3%	-1.6%		5.0%			2.4%	5.9%

TABELLE FUER UMRECHNUNG  
DES KAUFKRAFTSTANDARDS

CONVERSION TABLE FOR THE  
PURCHASING POWER STANDARD

TABLE DE CONVERSION DU  
STANDARD DE POUVOIR D'ACHAT

JAHRLICHER WERT

YEARLY VALUE

VALEUR ANNUELLE

	LUXEMBOURG LFR	NEDERLAND HFL	OSTERREICH ÖS	PORTUGAL ESC	SUOMI/FINLAND FMK	SVERIGE SKR	UNITED-KINGDOM UKL
1 PPS =							
1980	44.44	3.170		36.0			0.603
1985	44.70	2.700		69.8			0.607
1986	44.01	2.620		81.4			0.607
1987	44.33	2.550		88.3			0.623
1988	43.69	2.470		93.9			0.634
1989	43.12	2.380		99.5			0.646
1990	42.72	2.330		111.6			0.657
1991	41.95	2.320		116.8			0.675
1992	42.05	2.310		125.0			0.666
1993	41.75	2.290		138.1			0.687
(1) 1994	41.77	2.240		150.8			0.697
(2) 1995	43.12	2.293	15.25	133.3	6.65	10.63	0.691
% 1995/1994	3.2%	2.4%		-11.6%			-0.9%
% Ø 1985-1-1995-1	-0.4%	-1.6%		6.7%			1.3%

(1) VORLAUEFIGE DATEN / PROVISIONNAL DATA / DONNEES PROVISOIRES

(2) GESCHAETZTE DATEN / ESTIMATED DATA / DONNEES ESTIMEES

VERBRAUCHSPREISINDEZES

CONSUMER PRICE INDICES

INDICE DES PRIX A LA CONSOMMATION

MONATLICHER WERT  
1= JANUAR , 2= JULI (1)

MONTHLY VALUE  
1= JANUARY , 2= JULY (1)

VALEUR MENSUELLE  
1= JANVIER , 2= JUILLET (1)

	BELGIQUE	DANMARK	DEUTSCHLAND	ELLADA	ESPANA	FRANCE	IRELAND	ITALIA
1985=100								
1980-1	69.3	64.8	80.4	35.8	53.2	59.6	51.9	48.6
1980-2	71.3	69.1	83.0	39.2	56.5	63.5	57.4	52.6
1985-1	97.7	98.0	99.3	92.5	97.0	97.4	98.3	96.1
1985-2	100.5	100.0	100.1	98.0	100.0	100.6	101.0	100.3
1986-1	101.1	100.8	100.6	115.6	105.9	101.5	102.7	104.0
1986-2	101.2	103.6	99.8	122.3	109.4	102.6	104.1	105.8
1987-1	102.0	105.6	99.8	133.7	112.3	104.6	106.3	108.4
1987-2	103.3	107.9	100.3	142.9	114.8	106.1	107.5	110.8
1988-1	102.9	110.2	100.7	152.7	117.4	107.0	108.4	114.0
1988-2	104.3	112.3	101.5	161.8	120.0	109.0	109.8	116.3
1989-1	105.4	115.2	103.0	174.1	124.7	110.6	112.0	120.3
1989-2	107.5	117.9	104.3	183.4	129.0	112.8	114.8	123.9
1990-1	109.2	119.5	105.8	201.3	133.2	114.8	116.7	128.2
1990-2	110.7	120.4	106.8	223.1	137.0	116.2	118.0	131.6
1991-1	113.4	122.5	108.8	245.9	142.2	118.6	119.6	136.3
1991-2	114.9	124.0	111.5	265.0	145.4	120.5	122.2	140.4
1992-1	116.0	125.1	113.1	290.4	150.6	121.7	124.0	144.3
1992-2	117.9	126.7	115.2	301.0	153.0	123.1	125.7	147.5
1993-1	119.3	127.0	118.1	332.5	157.8	124.3	126.4	150.8
1993-2	120.9	128.2	120.2	348.3	160.5	125.7	127.3	154.3
1994-1	122.2	129.1	122.2	369.3	165.6	126.6	128.5	157.4
1994-2	124.2	130.8	123.7	387.3	168.0	127.8	130.5	160.3
1995-1	124.5	132.1	125.0	410.2	172.9	128.7	131.8	163.4
% 1995-1/1994-1	1.9%	2.3%	2.3%	11.1%	4.4%	1.7%	2.6%	3.8%
% Ø 1985-1-1995-1	2.5%	3.0%	2.3%	16.1%	6.0%	2.8%	3.0%	5.5%

PREISINDIZES DES BIP

GDP PRICE INDICES

INDICE DE PRIX DU PIB

JAHRLICHER WERT

YEARLY VALUE

VALEUR ANNUELLE

	BELGIQUE	DANMARK	DEUTSCHLAND	ELLADA	ESPANA	FRANCE	IRELAND	ITALIA
1985=100								
1980	75.7	69.3	85.5	39.6	58.0	64.4	59.7	51.3
1985	100.0	100.0	100.0	100.0	100.0	100.0	100.0	100.0
1986	103.9	104.6	103.2	117.5	111.1	105.3	105.8	107.9
1987	106.3	109.5	105.1	134.3	117.6	108.5	108.3	114.3
1988	108.2	113.2	106.7	155.2	124.2	111.9	111.7	121.9
1989	113.1	118.0	109.3	174.6	133.0	115.8	116.8	129.5
1990	116.6	121.0	112.7	211.0	142.8	119.4	114.8	139.4
1991	119.7	124.0	117.2	248.1	152.8	123.0	115.9	149.7
1992	123.8	126.4	123.4	285.0	162.8	125.6	117.2	156.7
1993	127.5	129.2	128.4	328.0	169.6	130.5	123.2	164.0
(2) 1994	131.2	131.2	132.6	359.2	178.1	134.0	126.3	171.1
(3) 1995	136.1	134.7	141.9	401.2	184.7	133.8	127.3	176.6
% 1995/1994	3.7%	2.7%	7.0%	11.7%	3.7%	-0.1%	0.8%	3.2%
% Ø 1985-1-1995-1	3.1%	3.0%	3.6%	14.9%	6.3%	3.0%	2.4%	5.9%

(1) FEBRUAR UND AUGUST FUER / FEBRUARY AND AUGUST FOR / FEVRIER ET AOUT POUR : IRELAND

(2) VORLAUEFIGE DATEN / PROVISIONNAL DATA / DONNEES PROVISOIRES

(3) GESCHAETZE DATEN / ESTIMATED DATA / DONNEES ESTIMEES

VERBRAUCHSPREISINDEZES

CONSUMER PRICE INDICES

INDICE DES PRIX A LA CONSOMMATION

MONATLICHER WERT  
1= JANUAR , 2= JULI (1)

MONTHLY VALUE  
1= JANUARY , 2= JULY (1)

VALEUR MENSUELLE  
1= JANVIER , 2= JUILLET (1)

	LUXEMBOURG	NEDERLAND	OSTERREICH	PORTUGAL	SUOMI/FINLAND	SVERIGE	UNITED-KINGDOM	VALEUR MEDIANE
1985=100								
1980-1	68.3	78.8		33.3			65.7	62.2
1980-2	70.4	82.0		35.3			71.8	66.3
1985-1	97.8	98.6		93.9			96.4	97.6
1985-2	100.6	99.9		100.0			100.7	100.2
1986-1	101.3	100.0		107.3			101.7	101.6
1986-2	100.0	99.5		111.2			103.1	103.4
1987-1	100.2	99.1		117.8			105.7	105.7
1987-2	99.8	99.6		121.4			107.6	107.6
1988-1	100.9	99.5		127.8			109.2	108.8
1988-2	101.8	100.7		133.2			112.8	111.1
1989-1	103.4	100.4		143.4			117.3	113.6
1989-2	105.3	101.7		151.0			122.1	116.4
1990-1	108.0	102.5		160.7			126.3	118.1
1990-2	108.4	104.1		171.0			134.0	119.2
1991-1	111.2	106.3		181.6			137.6	121.1
1991-2	112.5	108.7		190.4			141.4	123.1
1992-1	114.5	109.8		197.2			143.3	124.6
1992-2	116.2	111.7		208.7			146.7	126.2
1993-1	118.5	112.6		214.0			145.8	126.7
1993-2	120.2	114.6		220.6			148.7	127.8
1994-1	121.6	115.9		227.4			149.4	128.8
1994-2	122.8	117.7		231.9			152.2	130.7
1995-1	124.5	118.8	129.2	237.5	141.9	163.5	154.3	132.1
% 1995-1/1994-1	2.4%	2.5%		4.4%			3.3%	2.6%
% Ø 1985-1-1995-1	2.4%	1.9%		9.7%			4.8%	3.1%

PREISINDIZES DES BIP

GDP PRICE INDICES

INDICE DE PRIX DU PIB

JAHRLICHER WERT

YEARLY VALUE

VALEUR ANNUELLE

	LUXEMBOURG	NEDERLAND	OSTERREICH	PORTUGAL	SUOMI/FINLAND	SVERIGE	UNITED-KINGDOM	VALEUR MEDIANE
1985=100								
1980	73.3	84.6		36.2			71.7	66.9
1985	100.0	100.0		100.0			100.0	100.0
1986	103.8	100.1		117.8			103.2	105.0
1987	102.8	99.6		130.8			108.4	108.5
1988	106.9	100.8		145.0			115.0	112.6
1989	113.3	102.0		161.6			123.2	117.4
1990	116.6	104.4		189.5			131.1	120.2
1991	120.1	107.3		221.3			139.6	123.5
1992	125.5	110.0		251.0			145.7	126.0
1993	127.9	114.2		269.0			152.2	129.9
(2) 1994	131.7	116.8		287.7			157.1	133.3
(3) 1995	133.4	116.7	137.1	281.5	148.4	166.8	158.0	141.9
% 1995/1994	1.3%	-0.1%		-2.2%			0.6%	6.5%
% Ø 1985-1-1995-1	2.9%	1.6%		10.9%			4.7%	3.6%

(1) FEBRUAR UND AUGUST FUER / FEBRUARY AND AUGUST FOR / FEVRIER ET AOUT POUR : IRELAND

(2) VORLAUEFIGE DATEN / PROVISIONAL DATA / DONNEES PROVISOIRES

(3) GESCHAETZE DATEN / ESTIMATED DATA / DONNEES ESTIMEES

**ES****Clasificación de las publicaciones de Eurostat****TEMA**

- 0 Diversos (rosa)
- 1 Estadísticas generales (azul oscuro)
- 2 Economía y finanzas (violeta)
- 3 Población y condiciones sociales (amarillo)
- 4 Energía e industria (azul claro)
- 5 Agricultura, silvicultura y pesca (verde)
- 6 Comercio exterior (rojo)
- 7 Comercio, servicios y transportes (naranja)
- 8 Medio ambiente (turquesa)
- 9 Investigación y desarrollo (marrón)

**SERIE**

- A Anuarios y estadísticas anuales
- B Estadísticas conjunturales
- C Cuentas y encuestas
- D Estudios e investigación
- E Métodos
- F Estadísticas breves

**GR****Ταξινόμηση των δημοσιεύσεων της Eurostat****ΘΕΜΑ**

- 0 Διάφορα (ροζ)
- 1 Γενικές στατιστικές (βαθύ μπλε)
- 2 Οικονομία και δημοσιονομικά (βιολετί)
- 3 Πληθυσμός και κοινωνικές συνθήκες (κίτρινο)
- 4 Ενέργεια και βιομηχανία (μπλε)
- 5 Γεωργία, δάση και αλιεία (πράσινο)
- 6 Εξωτερικό εμπόριο (κόκκινο)
- 7 Εμπόριο, υπηρεσίες και μεταφορές (πορτοκαλί)
- 8 Περιβάλλον (τουρκουάζ)
- 9 Έρευνα και ανάπτυξη (καφέ)

**ΣΕΙΡΑ**

- A Επετηρίδες και ετήσιες στατιστικές
- B Συγκυριακές στατιστικές
- C Λογαριασμοί και έρευνες
- D Μελέτες και έρευνα
- E Μέθοδοι
- F Στατιστικές εν συντομία

**IT****Classificazione delle pubblicazioni dell'Eurostat****TEMA**

- 0 Diverse (rosa)
- 1 Statistiche generali (blu)
- 2 Economia e finanze (viola)
- 3 Popolazione e condizioni sociali (giallo)
- 4 Energia e industria (azzurro)
- 5 Agricoltura, foreste e pesca (verde)
- 6 Commercio estero (rosso)
- 7 Commercio, servizi e trasporti (arancione)
- 8 Ambiente (turchese)
- 9 Ricerca e sviluppo (marrone)

**SERIE**

- A Annuari e statistiche annuali
- B Statistiche sulla congiuntura
- C Conti e indagini
- D Studi e ricerche
- E Metodi
- F Statistiche in breve

**DA****Klassifikation af Eurostats publikationer****EMNE**

- 0 Diverse (rosa)
- 1 Almene statistikker (mørkeblå)
- 2 Økonomi og finanser (violet)
- 3 Befolkning og sociale forhold (gul)
- 4 Energi og industri (blå)
- 5 Landbrug, skovbrug og fiskeri (grøn)
- 6 Udenrigshandel (rød)
- 7 Handel, tjenesteydelser og transport (orange)
- 8 Miljø (turkis)
- 9 Forskning og udvikling (brun)

**SERIE**

- A Årbøger og årlige statistikker
- B Konjunkturstatistikker
- C Tællinger og rundspørger
- D Undersøgelser og forskning
- E Metoder
- F Statistikoversigter

**EN****Classification of Eurostat publications****THEME**

- 0 Miscellaneous (pink)
- 1 General statistics (midnight blue)
- 2 Economy and finance (violet)
- 3 Population and social conditions (yellow)
- 4 Energy and industry (blue)
- 5 Agriculture, forestry and fisheries (green)
- 6 External trade (red)
- 7 Distributive trades, services and transport (orange)
- 8 Environment (turquoise)
- 9 Research and development (brown)

**SERIES**

- A Yearbooks and yearly statistics
- B Short-term statistics
- C Accounts and surveys
- D Studies and research
- E Methods
- F Statistics in focus

**NL****Classificatie van de publicaties van Eurostat****ONDERWERP**

- 0 Diverse (roze)
- 1 Algemene statistiek (donkerblauw)
- 2 Economie en financiën (paars)
- 3 Bevolking en sociale voorwaarden (geel)
- 4 Energie en industrie (blauw)
- 5 Landbouw, bosbouw en visserij (groen)
- 6 Buitenlandse handel (rood)
- 7 Handel, diensten en vervoer (oranje)
- 8 Milieu (turkoois)
- 9 Onderzoek en ontwikkeling (bruin)

**SERIE**

- A Jaarboeken en jaarstatistieken
- B Conjunctuurstatistieken
- C Rekeningen en enquêtes
- D Studies en onderzoeken
- E Methoden
- F Statistieken in het kort

**DE****Gliederung der Veröffentlichungen von Eurostat****THEMENKREIS**

- 0 Verschiedenes (rosa)
- 1 Allgemeine Statistik (dunkelblau)
- 2 Wirtschaft und Finanzen (violett)
- 3 Bevölkerung und soziale Bedingungen (gelb)
- 4 Energie und Industrie (blau)
- 5 Land- und Forstwirtschaft, Fischerei (grün)
- 6 Außenhandel (rot)
- 7 Handel, Dienstleistungen und Verkehr (orange)
- 8 Umwelt (türkis)
- 9 Forschung und Entwicklung (braun)

**REIHE**

- A Jahrbücher und jährliche Statistiken
- B Konjunkturstatistiken
- C Konten und Erhebungen
- D Studien und Forschungsergebnisse
- E Methoden
- F Statistik kurzgefaßt

**FR****Classification des publications d'Eurostat****THÈME**

- 0 Divers (rosa)
- 1 Statistiques générales (bleu nuit)
- 2 Économie et finances (violet)
- 3 Population et conditions sociales (jaune)
- 4 Énergie et industrie (bleu)
- 5 Agriculture, sylviculture et pêche (vert)
- 6 Commerce extérieur (rouge)
- 7 Commerce, services et transports (orange)
- 8 Environnement (turquoise)
- 9 Recherche et développement (brun)

**SÉRIE**

- A Annuaire et statistiques annuelles
- B Statistiques conjoncturelles
- C Comptes et enquêtes
- D Études et recherche
- E Méthodes
- F Statistiques en bref

**PT****Classificação das publicações do Eurostat****TEMA**

- 0 Diversos (rosa)
- 1 Estatísticas gerais (azul-escuro)
- 2 Economia e finanças (violeta)
- 3 População e condições sociais (amarelo)
- 4 Energia e indústria (azul)
- 5 Agricultura, silvicultura e pesca (verde)
- 6 Comércio externo (vermelho)
- 7 Comércio, serviços e transportes (laranja)
- 8 Ambiente (turquesa)
- 9 Investigação e desenvolvimento (castanho)

**SÉRIE**

- A Anuários e estatísticas anuais
- B Estatísticas conjunturais
- C Contas e inquéritos
- D Estudos e investigação
- E Métodos
- F Estatísticas breves









Europäische Kommission  
European Commission  
Commission européenne

**Energiepreise 1980-1995**

Eine Übersicht über die Verbraucherpreise für Gas, Elektrizität und Erdölprodukte in der Europäischen Union bis 1995

**Energy prices 1980-1995**

A survey of consumer prices for gas, electricity and oil in the European Union up to 1995

**Prix de l'énergie 1980-1995**

Un aperçu des prix à la consommation du gaz, de l'électricité et des produits pétroliers à l'intérieur de l'Union européenne mis à jour jusqu'en 1995

Luxembourg: Office des publications officielles des Communautés européennes

1995 — 170 p. — 21,0 x 29,7 cm

Themenkreis 4: Energie und Industrie (blau)

Reihe C: Konten und Erhebungen

Theme 4: Energy and industry (blue)

Series C: Accounts and surveys

Thème 4: Énergie et industrie (bleu)

Série C: Comptes et enquêtes

ISBN 92-827-5710-2

Preis in Luxemburg (ohne MwSt.) • Price (excluding VAT) in Luxembourg •

Prix au Luxembourg, TVA exclue:

**ECU 18**

EUROSTAT sammelt und veröffentlicht zahlreiche Informationen über Energiepreise in den Mitgliedstaaten. Das Ziel dieser Veröffentlichung ist eine möglichst erschöpfende Zusammenfassung der jüngsten Preisinformationen für alle wesentlichen Energiequellen. Er beschränkt sich demzufolge auf Entwicklungen bis zu dem Zeitpunkt, an dem die Informationen für alle diese Energiequellen zur Verfügung stehen. Aktuellere Preise für spezielle Energiequellen findet der interessierte Leser in spezialisierten Veröffentlichungen, insbesondere im wöchentlich erscheinenden **Bulletin der Kommission über Ölpreise**.

EUROSTAT collects and publishes a wide range of information on energy prices in the Member States. The aim of this publication is to summarize as succinctly as possible the recent price information for all the principal energy sources. It is therefore deliberately confined to trends up to the date at which information for all these energy sources is available. More recent prices for particular sources can be found in the specialist press and notably in the Commission's weekly **Oil Bulletin**.

EUROSTAT recueille et publie de nombreuses informations sur les prix de l'énergie dans les États membres. Le but de cette publication est de rassembler de la manière la plus synthétique possible des informations récentes de prix couvrant l'ensemble des principales sources d'énergie. Il se limite, par conséquent, à l'évolution observée jusqu'au moment où les informations pour toutes ces sources sont disponibles. Pour certaines sources d'énergie, le lecteur intéressé trouvera des données de prix plus actuelles dans les publications spécialisées, et en particulier dans le **Bulletin pétrolier**, hebdomadaire de la Commission.



**BELGIQUE / BELGIË**

**Moniteur belge/  
Belgisch Staatsblad**  
Rue de Louvain 42/Leuvenseweg 42  
B-1000 Bruxelles/B-1000 Brussel  
Tél. (02) 512 00 26  
Fax (02) 511 01 84

**Jean De Lannoy**  
Avenue du Roi 202/Koningslaan 202  
B-1060 Bruxelles/B-1060 Brussel  
Tél. (02) 538 51 69  
Fax (02) 538 08 41

Autres distributeurs/  
Overige verkooppunten:

**Librairie européenne/  
Europese boekhandel**  
Rue de la Loi 244/Wetstraat 244  
B-1040 Bruxelles/B-1040 Brussel  
Tél. (02) 231 04 35  
Fax (02) 735 08 60

Document delivery:

**Credoc**  
Rue de la Montagne 34/Bergstraat 34  
Boîte 11/Bus 11  
B-1000 Bruxelles/B-1000 Brussel  
Tél. (02) 511 69 41  
Fax (02) 513 31 95

**DANMARK**

**J. H. Schultz Information A/S**  
Herslevvang 10-12  
DK-2620 Albertslund  
Tlf. 43 63 23 00  
Fax (Sales) 43 63 19 69  
Fax (Management) 43 63 19 49

**DEUTSCHLAND**

**Bundesanzeiger Verlag**  
Postfach 10 05 34  
D-50445 Köln  
Tel. (02 21) 20 29-0  
Fax (02 21) 2 02 92 78

**GREECE/ΕΛΛΑΔΑ**

**G.C. Eleftheroudakis SA**  
International Bookstore  
Nikis Street 4  
GR-10563 Athens  
Tel. (01) 322 63 23  
Fax 323 98 21

**ESPAÑA**

**Mundi-Prensa Libros, SA**  
Castelló, 37  
E-28001 Madrid  
Tel. (91) 431 33 99 (Libros)  
431 32 22 (Suscripciones)  
435 36 37 (Dirección)  
Fax (91) 575 39 98

**Boletín Oficial del Estado**

Trafalgar, 27-29  
E-28071 Madrid  
Tel. (91) 538 22 95  
Fax (91) 538 23 49

Sucursal:

**Librería Internacional AEDOS**  
Consejo de Ciento, 391  
E-08009 Barcelona  
Tel. (93) 488 34 92  
Fax (93) 487 76 59

**Librería de la Generalitat  
de Catalunya**

Rambla dels Estudis, 118 (Palau Moja)  
E-08002 Barcelona  
Tel. (93) 302 68 35  
Tel. (93) 302 64 62  
Fax (93) 302 12 99

**FRANCE**

**Journal officiel  
Service des publications  
des Communautés européennes**  
26, rue Desaix  
F-75727 Paris Cedex 15  
Tél. (1) 40 58 77 01/31  
Fax (1) 40 58 77 00

**IRELAND**

**Government Supplies Agency**  
4-5 Harcourt Road  
Dublin 2  
Tel. (1) 66 13 111  
Fax (1) 47 52 760

**ITALIA**

**Licosa SpA**  
Via Duca di Calabria 1/1  
Casella postale 552  
I-50125 Firenze  
Tel. (055) 64 54 15  
Fax 64 12 57

**GRAND-DUCHÉ DE LUXEMBOURG**

**Messageries du livre**  
5, rue Raiffeisen  
L-2411 Luxembourg  
Tél. 40 10 20  
Fax 49 06 61

**NEDERLAND**

**SDU Servicecentrum Uitgeverijen**  
Postbus 20014  
2500 EA 's-Gravenhage  
Tel. (070) 37 89 880  
Fax (070) 37 89 783

**ÖSTERREICH**

**Manz'sche Verlags-  
und Universitätsbuchhandlung**  
Kohlmarkt 16  
A-1014 Wien  
Tel. (1) 531 610  
Fax (1) 531 61-181

Document delivery:

**Wirtschaftskammer**  
Wiedner Hauptstraße  
A-1045 Wien  
Tel. (0222) 50105-4356  
Fax (0222) 50206-297

**PORTUGAL**

**Imprensa Nacional — Casa da Moeda, EP**  
Rua Marquês Sá da Bandeira, 16-A  
P-1099 Lisboa Codex  
Tel. (01) 353 03 99  
Fax (01) 353 02 94/384 01 32

**Distribuidora de Livros  
Bertrand, Ld.<sup>a</sup>**

**Grupo Bertrand, SA**  
Rua das Terras dos Vales, 4-A  
Apartado 37  
P-2700 Amadora Codex  
Tel. (01) 49 59 050  
Fax 49 60 255

**SUOMI/FINLAND**

**Akateeminen Kirjakauppa**  
Akademiska Bokhandeln  
Pohjoisesplanadi 39 / Norra esplanaden 39  
PL / PB 128  
FIN-00101 Helsinki / Helsingfors  
Tel. (90) 121 4322  
Fax (90) 121 44 35

**SVERIGE**

**BTJ AB**  
Traktorvägen 11  
Box 200  
S-221 00 Lund  
Tel. (046) 18 00 00  
Fax (046) 18 01 25

**UNITED KINGDOM**

**HMSO Books (Agency section)**  
HMSO Publications Centre  
51 Nine Elms Lane  
London SW8 5DR  
Tel. (0171) 873 9090  
Fax (0171) 873 8463

**ICELAND**

**BOKABUD  
LARUSAR BLÖNDAL**  
Skólavörðustíg, 2  
IS-101 Reykjavík  
Tel. 551 56 50  
Fax 552 55 60

**NORGE**

**NIC Info a/s**  
Boks 6512 Etterstad  
0606 Oslo  
Tel. (22) 57 33 34  
Fax (22) 68 19 01

**SCHWEIZ/SUISSE/SVIZZERA**

**OSEC**  
Stampfenbachstraße 85  
CH-8035 Zürich  
Tel. (01) 365 54 49  
Fax (01) 365 54 11

**BÄLGARIJA**

**Europress Klassika BK Ltd**  
66, bd Vitosha  
BG-1463 Sofia  
Tel./Fax (2) 52 74 75

**ČESKÁ REPUBLIKA**

**NIS ČR**  
Havelkova 22  
CZ-130 00 Praha 3  
Tel./Fax (2) 24 22 94 33

**HRVATSKA**

**Mediatrade**  
P. Hatza 1  
HR-4100 Zagreb  
Tel./Fax (041) 43 03 92

**MAGYARORSZÁG**

**Euro-Info-Service**  
Európá Ház  
Margitsziget  
H-1138 Budapest  
Tel./Fax (1) 111 60 61, (1) 111 62 16

**POLSKA**

**Business Foundation**  
ul. Krucza 38/42  
PL-00-512 Warszawa  
Tel. (2) 621 99 93, 628 28 82  
International Fax&Phone (0-39) 12 00 77

**ROMÂNIA**

**Euromedia**  
65, Strada Dionisie Lupu  
RO-70184 Bucuresti  
Tel./Fax 1-31 29 646

**RUSSIA**

**CCEC**  
9,60-letiya Oktyabrya Avenue  
117312 Moscow  
Tel./Fax (095) 135 52 27

**SLOVAKIA**

**Slovak Technical  
Library**  
Nám. slobody 19  
SLO-812 23 Bratislava 1  
Tel. (7) 52 204 52  
Fax (7) 52 957 85

**CYPRUS**

**Cyprus Chamber of Commerce  
and Industry**  
Chamber Building  
38 Grivas Dhigenis Ave  
3 Deligiorgis Street  
PO Box 1455  
Nicosia  
Tel. (2) 44 95 00, 46 23 12  
Fax (2) 36 10 44

**MALTA**

**Miller Distributors Ltd**  
PO Box 25  
Malta International Airport LQA 05 Malta  
Tel. 66 44 88  
Fax 67 67 99

**TÜRKIYE**

**Pres AS**  
Dünya Infotel  
TR-80050 Tünel-Istanbul  
Tel. (1) 251 91 90/251 96 96  
Fax (1) 251 91 97

**ISRAEL**

**Roy International**  
17, Shimon Hatarssi Street  
P.O.B. 13056  
61130 Tel Aviv  
Tel. (3) 546 14 23  
Fax (3) 546 14 42

Sub-agent for the Palestinian Authority:

**INDEX Information Services**  
PO Box 19502  
Jerusalem  
Tel. (2) 27 16 34  
Fax (2) 27 12 19

**EGYPT/  
MIDDLE EAST**

**Middle East Observer**  
41 Sherif St.  
Cairo  
Tel/Fax (2) 393 97 32

**UNITED STATES OF AMERICA/  
CANADA**

**UNIPUB**

4611-F Assembly Drive  
Lanham, MD 20706-4391  
Tel. Toll Free (800) 274 48 88  
Fax (301) 459 00 56

**CANADA**

Subscriptions only  
Uniquement abonnements

**Renouf Publishing Co. Ltd**  
1294 Algoma Road  
Ottawa, Ontario K1B 3W8  
Tel. (613) 741 43 33  
Fax (613) 741 54 39

**AUSTRALIA**

**Hunter Publications**  
58A Gipps Street  
Collingwood  
Victoria 3066  
Tel. (3) 9417 53 61  
Fax (3) 9419 71 54

**JAPAN**

**Procurement Services Int. (PSI-Japan)**

Kyoku Dome Postal Code 102  
Tokyo Kojimachi Post Office  
Tel. (03) 32 34 69 21  
Fax (03) 32 34 69 15

Sub-agent:

**Kinokuniya Company Ltd  
Journal Department**  
PO Box 55 Chitose  
Tokyo 156  
Tel. (03) 34 39-0124

**SOUTH and EAST ASIA**

**Legal Library Services Ltd**

Orchard  
PO Box 0523  
Singapore 9123  
Tel. 243 24 98  
Fax 243 24 79

**SOUTH AFRICA**

**Safto**  
5th Floor, Export House  
Cnr Maude & West Streets  
Sandton 2146  
Tel. (011) 883-3737  
Fax (011) 883-6569

**ANDERE LÄNDER  
OTHER COUNTRIES  
AUTRES PAYS**

**Office des publications officielles  
des Communautés européennes**

2, rue Mercier  
L-2985 Luxembourg  
Tél. 29 29-1  
Télex PUBOF LU 1324 b  
Fax 48 85 73, 48 68 17

Preis in Luxemburg (ohne MwSt.) • Price (excluding VAT) in Luxembourg • Prix au Luxembourg, TVA exclue:  
ECU 18



AMT FÜR AMTLICHE VERÖFFENTLICHUNGEN  
DER EUROPÄISCHEN GEMEINSCHAFTEN  
OFFICE FOR OFFICIAL PUBLICATIONS  
OF THE EUROPEAN COMMUNITIES  
OFFICE DES PUBLICATIONS OFFICIELLES  
DES COMMUNAUTÉS EUROPÉENNES

L-2985 Luxembourg

ISBN 92-827-5710-2



9 789282 757109 >