

**ENERGIEPREISE  
ENERGY PRICES  
PRIX DE L'ÉNERGIE**

**1980-1996**

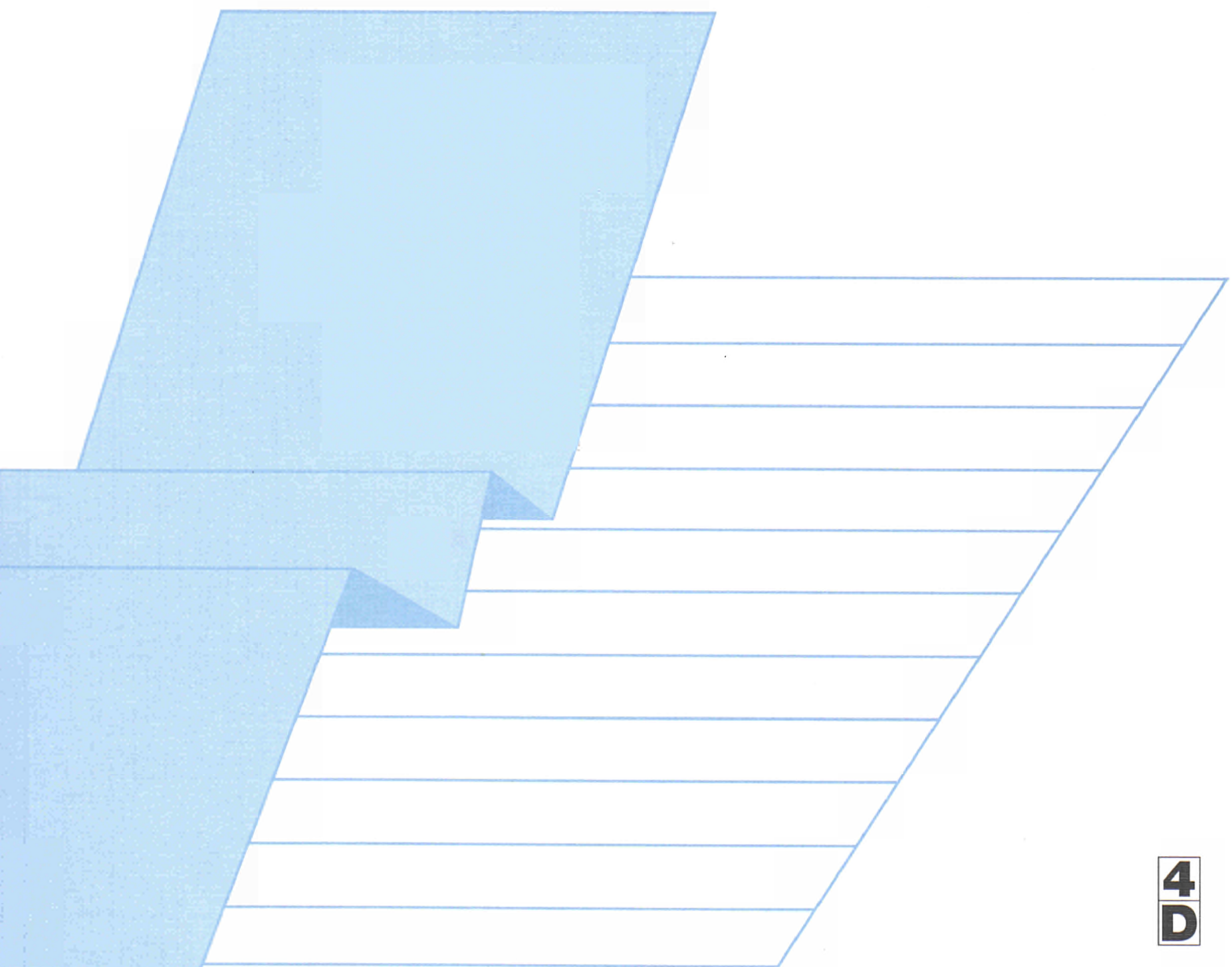



STATISTISCHES AMT DER EUROPÄISCHEN GEMEINSCHAFTEN  
STATISTICAL OFFICE OF THE EUROPEAN COMMUNITIES  
OFFICE STATISTIQUE DES COMMUNAUTÉS EUROPÉENNES

L-2920 Luxembourg — Tél. (352) 43 01-1 — Télex COMEUR LU 3423  
B-1049 Bruxelles, rue de la Loi 200 — Tél. (32-2) 299 11 11

Eurostat hat die Aufgabe, den Informationsbedarf der Kommission und aller am Aufbau des Binnenmarktes Beteiligten mit Hilfe des europäischen statistischen Systems zu decken.

Um der Öffentlichkeit die große Menge an verfügbaren Daten zugänglich zu machen und Benutzern die Orientierung zu erleichtern, werden zwei Arten von Publikationen angeboten: Statistische Dokumente und Veröffentlichungen.

Statistische Dokumente sind für den Fachmann konzipiert und enthalten das ausführliche Datenmaterial: Bezugsdaten, bei denen die Konzepte allgemein bekannt, standardisiert und wissenschaftlich fundiert sind. Diese Daten werden in einer sehr tiefen Gliederung dargeboten. Die Statistischen Dokumente wenden sich an Fachleute, die in der Lage sind, selbstständig die benötigten Daten aus der Fülle des dargebotenen Materials auszuwählen. Diese Daten sind in gedruckter Form und/oder auf Diskette, Magnetband, CD-ROM verfügbar. Statistische Dokumente unterscheiden sich auch optisch von anderen Veröffentlichungen durch den mit einer stilisierten Graphik versehenen weißen Einband.

Veröffentlichungen wenden sich an eine ganz bestimmte Zielgruppe, wie zum Beispiel an den Bildungsbereich oder an Entscheidungsträger in Politik und Verwaltung. Sie enthalten ausgewählte und auf die Bedürfnisse einer Zielgruppe abgestellte und kommentierte Informationen. Eurostat übernimmt hier also eine Art Beraterrolle.

Für einen breiteren Benutzerkreis gibt Eurostat Jahrbücher und periodische Veröffentlichungen heraus. Diese enthalten statistische Ergebnisse für eine erste Analyse sowie Hinweise auf weiteres Datenmaterial für vertiefende Untersuchungen. Diese Veröffentlichungen werden in gedruckter Form und in Datenbanken angeboten, die in Menütechnik zugänglich sind.

Um Benutzern die Datensuche zu erleichtern, hat Eurostat Themenkreise, d. h. eine Untergliederung nach Sachgebieten, eingeführt. Daneben sind sowohl die Statistischen Dokumente als auch die Veröffentlichungen in bestimmte Reihen, wie zum Beispiel „Jahrbücher“, „Konjunktur“, „Methoden“, untergliedert, um den Zugriff auf die statistischen Informationen zu erleichtern.

Y. Franchet  
Generaldirektor

It is Eurostat's responsibility to use the European statistical system to meet the requirements of the Commission and all parties involved in the development of the single market.

To ensure that the vast quantity of accessible data is made widely available, and to help each user make proper use of this information, Eurostat has set up two main categories of document: statistical documents and publications.

The statistical document is aimed at specialists and provides the most complete sets of data: reference data where the methodology is well-established, standardized, uniform and scientific. These data are presented in great detail. The statistical document is intended for experts who are capable of using their own means to seek out what they require. The information is provided on paper and/or on diskette, magnetic tape, CD-ROM. The white cover sheet bears a stylized motif which distinguishes the statistical document from other publications.

The publications proper tend to be compiled for a well-defined and targeted public, such as educational circles or political and administrative decision-makers. The information in these documents is selected, sorted and annotated to suit the target public. In this instance, therefore, Eurostat works in an advisory capacity.

Where the readership is wider and less well-defined, Eurostat provides the information required for an initial analysis, such as yearbooks and periodicals which contain data permitting more in-depth studies. These publications are available on paper or in videotext databases.

To help the user focus his research, Eurostat has created 'themes', i.e. subject classifications. The statistical documents and publications are listed by series: e.g. yearbooks, short-term trends or methodology in order to facilitate access to the statistical data.

Y. Franchet  
Director-General

Pour établir, évaluer ou apprécier les différentes politiques communautaires, la Commission européenne a besoin d'informations.

Eurostat a pour mission, à travers le système statistique européen, de répondre aux besoins de la Commission et de l'ensemble des personnes impliquées dans le développement du marché unique.

Pour mettre à la disposition de tous l'importante quantité de données accessibles et faire en sorte que chacun puisse s'orienter correctement dans cet ensemble, deux grandes catégories de documents ont été créées: les documents statistiques et les publications.

Le document statistique s'adresse aux spécialistes. Il fournit les données les plus complètes: données de référence où la méthodologie est bien connue, standardisée, normalisée et scientifique. Ces données sont présentées à un niveau très détaillé. Le document statistique est destiné aux experts capables de rechercher, par leurs propres moyens, les données requises. Les informations sont alors disponibles sur papier et/ou sur disquette, bande magnétique, CD-ROM. La couverture blanche ornée d'un graphisme stylisé démarque le document statistique des autres publications.

Les publications proprement dites peuvent, elles, être réalisées pour un public bien déterminé, ciblé, par exemple l'enseignement ou les décideurs politiques ou administratifs. Des informations sélectionnées, triées et commentées en fonction de ce public lui sont apportées. Eurostat joue, dès lors, le rôle de conseiller.

Dans le cas d'un public plus large, moins défini, Eurostat procure des éléments nécessaires à une première analyse, les annuaires et les périodiques, dans lesquels figurent les renseignements adéquats pour approfondir l'étude. Ces publications sont présentées sur papier ou dans des banques de données de type videotex.

Pour aider l'utilisateur à s'orienter dans ses recherches, Eurostat a créé les thèmes, c'est-à-dire une classification par sujet. Les documents statistiques et les publications sont répertoriés par série — par exemple, annuaire, conjoncture, méthodologie — afin de faciliter l'accès aux informations statistiques.

Y. Franchet  
Directeur général

## **ENERGIEPREISE**

Eine Übersicht über die Verbraucherpreise  
für Gas, Elektrizität und Erdölprodukte  
in der Europäischen Union bis 1996

## **ENERGY PRICES**

A survey of consumer prices  
for gas, electricity and oil  
in the European Union up to 1996

## **PRIX DE L'ÉNERGIE**

Un aperçu des prix à la consommation  
du gaz, de l'électricité et des produits pétroliers  
à l'intérieur de l'Union européenne jusqu'en 1996

Themenkreis / Theme / Thème  
Energie und Industrie / Energy and industry / Énergie et industrie  
Reihe / Series / Série  
Studien und Forschungsergebnisse / Studies and research / Études et recherche



Manuskript abgeschlossen im Dezember 1996  
Manuscript completed in December 1996  
Manuscrit terminé en décembre 1996

Für alle Informationen über diese Veröffentlichung wenden Sie sich bitte an:  
For information concerning this publication, please contact:  
Pour toute information concernant cette publication, s'adresser à:

Eurostat — Luxembourg — Tel. (352) 43 01-32040

Zahlreiche weitere Informationen zur Europäischen Union sind verfügbar über Internet,  
Server Europa (<http://europa.eu.int>).

A great deal of additional information on the European Union is available on the Internet.  
It can be accessed through the Europa server (<http://europa.eu.int>)

De nombreuses autres informations sur l'Union européenne sont disponibles sur Internet  
via le serveur Europa (<http://europa.eu.int>).

Bibliographische Daten befinden sich am Ende der Veröffentlichung.

Cataloguing data can be found at the end of this publication.

Une fiche bibliographique figure à la fin de l'ouvrage.

Luxembourg: Office des publications officielles des Communautés européennes, 1997

ISBN 92-827-9553-5

© EGKS-EG-EAG, Brüssel • Luxemburg, 1997

Nachdruck — ausgenommen zu kommerziellen Zwecken — mit Quellenangabe gestattet.

© ECSC-EC-EAEC, Brussels • Luxemburg, 1997

Reproduction is authorized, except for commercial purposes, provided the source is acknowledged

© CEEA-CE-CEEA, Bruxelles • Luxemburg, 1997

Reproduction autorisée, sauf à des fins commerciales, moyennant mention de la source

*Printed in Belgium*

Gedruckt auf chlorfrei gebleichtem Papier

Printed on non-chlorine bleached paper

Imprimé sur papier blanchi sans chlore

## INHALTS / CONTENTS / SOMMAIRE

1.	Einleitung	5
	Introduction	11
	Introduction	17
2.	Quellenangaben und Anmerkungen zur Methodik	7
	Notes on sources and methods	13
	Note concernant les sources et la méthodologie	19
3.	Statistische Tabellen / Statistical Tables / Tableaux Statistiques	
	Naturgas / Natural gas / Gas naturel	23
	Elektrizität / Electricity / Electricité	57
	Mineralölzeugnisse / Petroleum products / Produits pétroliers	107
	Vergleich der Energiepreise (mit Grafiken) / Comparison between energy prices (with graphics) / Comparaison entre les prix de l'énergie (avec graphiques)	149
	Vergleich der Nuetzlichenenergiepreise / Comparison between useful energy prices / Comparaison entre les prix de l'énergie utile	167
	Umrechnungstabellen / Conversion tables / Tables de conversion	177



## I. EINLEITUNG

EUROSTAT sammelt und veröffentlicht zahlreiche Angaben über die Energiepreise in den Mitgliedstaaten. Mit der vorliegenden Veröffentlichung soll in möglichst knapper Form über die Preise der letzten Jahre für die grossen Energieträger informiert werden. Es wurde daher bewusst nur die Entwicklungen bis zu dem Zeitpunkt, zu dem Informationen für alle Energieträger verfügbar waren betrachtet. Einzelne Preisangaben für spezifische Energieträger können aus der Fachpresse und insbesondere aus:

- dem wöchentlichen "Oel-Preis-Bulletin"
- den halbjährlichen "Statistik Kurzgefasst" über Gas und Elektrizität
- den jährlichen Veröffentlichungen "Gaspreise" und "Elektrizitätspreise"

der Kommission entnommen werden.

Es wurde versucht, aus den zahlreichen verfügbaren Angaben diejenigen auszuwählen, die die wichtigsten Verbraucher für die verschiedenen Energieerzeugnisse betreffen. In einer derart knapp gefassten Veröffentlichung ist es jedoch nicht möglich, ein vollständiges Bild der sehr komplexen Preis- und Tarifstrukturen, des Ausmasses der regionalen Schwankungen innerhalb der Mitgliedstaaten oder der Preisunterschiede aufgrund vereinbarter Liefermengen und sonstiger Vertragsbedingungen zu geben. Insbesondere die Angaben über die für industrielle Zwecke verwendete Energie sollten mit Vorsicht interpretiert werden. Es handelt sich vorwiegend um Preisangaben für kleinere und mittlere Industrieverbraucher, für die Energiepreise der Industrie mit hohem Energieverbrauch sind sie deshalb nicht unbedingt repräsentativ. Aus diesen Gründen ist diese Veröffentlichung eher als ein Leitfaden zu verstehen denn als Instrument für den genauen Preisvergleich zwischen den Mitgliedstaaten.

## ZEICHEN UND ABKÜRZUNGEN

.	Kein Nachweis vorhanden
<b>1980 = 100</b>	Basisjahr
∅	jährlicher durchschnittlicher prozentualer Anstieg
<b>kWh</b>	Kilowattstunden
<b>GWh</b>	Gigawattstunden (10 <sup>6</sup> kWh)
<b>h</b>	Stunde
<b>GJ</b>	Gigajoule (10 <sup>9</sup> MJ)
<b>Ho</b>	oberer Heizwert
<b>Hu</b>	unterer Heizwert
<b>HS</b>	hoher Schwefelgehalt
<b>t RÖE</b>	Tonne Rohöleinheiten
<b>MWSt</b>	Mehrwertsteuer
<b>BFR</b>	Belgischer Franc
<b>DKR</b>	Dänische Krone
<b>ØRE</b>	1/100 Dänische Krone
<b>DM</b>	Deutsche Mark
<b>Pf</b>	1/100 Deutsche Mark
<b>DR</b>	Griechische Drachme
<b>PTA</b>	Spanische Peseta
<b>FF</b>	Französischer Franc
<b>Cent.</b>	1/100 Französischer Franc
<b>IRL</b>	Irishes Pfund
<b>Pence</b>	1/100 Irishes Pfund
<b>LIT</b>	Italienische Lira
<b>LFR</b>	Luxemburgischer Franc
<b>HFL</b>	Niederländischer Gulden
<b>Cent</b>	1/100 Niederländischer Gulden
<b>ÖS</b>	Österreichischer Schilling
<b>ESC</b>	Portugiesischer Escudo
<b>FMK</b>	Finnmark
<b>P</b>	1/100 Finnmark
<b>SKR</b>	Schwedische Krone
<b>Öre</b>	1/100 Schwedische Krone
<b>UKL</b>	Pfund Sterling
<b>Pence</b>	1/100 Pfund Sterling
<b>NKR</b>	Norwegische Krone
<b>øre</b>	1/100 Norwegische Krone
<b>ECU</b>	Europäische Währungseinheit
<b>KKS</b>	Kaufkraftstandard
<b>BIP</b>	Bruttoinlandsprodukt
<b>EUR 15</b>	Gesamtheit der Mitgliedsländer der Europäischen Union
<b>EUROSTAT</b>	Statistisches Amt der Europäischen Gemeinschaft



## II. QUELLENANGABEN UND ANMERKUNGEN

### 1. MENGENEINHEITEN

Für die Endverbraucher sind die Preise in nationalen Währungseinheiten pro spezifische Einheit (Gigajoule, Kilowattstunde, Liter, Tonne) ausgedrückt. Drei Arten von Preisen werden angegeben (Tabellen Seiten 23 bis 147)

- Preise einschließlich Steuern
- Preise ausschließlich Mehrwertsteuer und ausschliesslich absetzbare Steuern (für die Industrie)
- Preise ausschließlich alle Steuern.

Der Preis einschließlich Steuern ist der vom privaten Verbraucher tatsächlich gezahlte Preis. Er umfasst den Preis ausschließlich Steuern plus die Summe aller vom Verbraucher zu tragenden Steuern.

Im Falle des Industriellen Energieverbrauchers ist der Preis der für die Vergleiche, benutzt wurde der Preis ohne und sonstige abzugsfähige Steuern.

### 2. WÄHRUNGSEINHEIT

#### a. Die europäische Währungseinheit (ECU)

Die europäische Währungseinheit ist ein Währungskorb.

Die Zusammensetzung des Währungskorbs der ECU stellt sich wie folgt dar :

3.301 BFR	0.1976 DKR	0.6242 DM	1.44 DR	1.393 ESC	1.332 FF
0.2198 HFL	0.008552 IRL	0.13 LFR	151.8 LIT	6.885 PTA	0.08784 UKL

Nach ihrer Definition spiegelt der ECU durchaus die Wechselkursschwankungen wider und ist daher zur Messung der Preise und Werte der internationalen Waren- und Dienstleistungsströme geeignet. Die in ECU ausgedrückten Daten ermöglichen infolgedessen einen Vergleich zwischen den Preisen nach Umtausch von Devisen bei der Bank. Dieser Währungsumtausch zu den auf dem Devisenmarkt notierten Wechselkursen hat jedoch den Nachteil, dass mit der Zeit unter der Einwirkung zahlreicher Faktoren, die von den Bewegungen der Inlandspreise unabhängig sind, Fluktuationen auftreten:

- Kapitaltransfers,
- politische Entscheidungen,
- Reglementierungen,
- Spekulationen,
- psychologische Faktoren,
- Zinssätze.

So kann eine Landeswährung im Vergleich zu ihrer wirklichen Kaufkraft unter- oder überbewertet werden.

Um diesen Nachteilen zu begegnen, ist die tatsächliche Kaufkraft jeder Landeswährung zu berechnen, wodurch man zu dem Begriff des Kaufkraftstandards gelangt.

## b. Kaufkraftstandard (KKS)

Der KKS ist eine Bezugseinheit, deren Relation zu den verschiedenen Landeswährungen sich proportional zu den Kaufkraftparitäten (KKP) dieser Währungen verhält.

Die Kaufkraftparitäten werden als Mittelwerte der Preisrelationen zwischen den einzelnen Ländern für einen Waren- und Dienstleistungskorb ermittelt, der einer vollständigen genau definierten Klassifikation entspricht. Sie ermöglichen es, die in Landeswährung ausgedrückten Werte der Wirtschaftsaggregate der Länder in eine gemeinsame Währung zu konvertieren.

Die KKP, die für alle Verwendungen des BIP berechnet werden, spiegeln die Relationen zwischen den Preisniveaus der verschiedenen Länder wider; sie geben an, welche Summe in Landeswährung erforderlich ist, um in den einzelnen Ländern jeweils denselben Korb von Waren und Dienstleistungen aus den Verwendungen des BIP zu kaufen. In der vorliegenden Veröffentlichung werden nur die KKP an der Aggregationsstufe des BIP verwendet.

Die Kaufkraftparitäten werden im Verhältnis zu einer Bezugsgröße ausgedrückt, die man Kaufkraftstandard (KKS) nennt. Diese Bezugsgröße wird so definiert, daß für jedes einzelne Aggregat der durch Umrechnung der Werte in Landeswährung mit Hilfe der Kaufkraftparitäten erzielte gemeinschaftliche Gesamtwert gleich dem gemeinschaftlichen Gesamtwert in ECU ist.

Wenn die Preise mit Hilfe der BIP-Parität in KKS umgerechnet werden, lässt sich eine Aussage wie die folgende treffen:

- Wenn 1 Gigajoule Energie im Lande A 10 KKS und im Lande B 5 KKS kostet, so bedeutet dies, daß dieses Gigajoule Energie nach Bereinigung der Unterschiede zwischen den allgemeinen Preisniveaus der beiden Länder in dem Land A doppelt so teuer ist wie in dem Land B.

Diese Bewertung ist unabhängig von den Wechselkursen und damit von den Wechselkursschwankungen, die durch Kapitalbewegungen, Spekulation und Regierungsentscheidungen usw. entstehen.

Die Umrechnungsfaktoren für die Berichtsjahre der vorliegenden Studie sind in einer Tabelle im Anhang enthalten.

## 3. ENERGIETRÄGER

### a. Gas (Tabellen Seiten 23 bis 55)

Die Preise stammen aus einer regelmässigen Erhebung des EUROSTAT bei Gasversorgungsunternehmen in den Ländern der Europäischen Union. Die dabei angewandte Methodik ist in der EUROSTAT-Veröffentlichung "Gaspreise" beschrieben.

Für die Veröffentlichung von EUROSTAT "Energiepreise" wurden ein Ort pro Land und folgende Verbrauchergruppen berücksichtigt :

- Haushaltsverbraucher :

	Jahresverbrauch	Haushaltsausstattung
D <sub>2</sub>	16.74 GJ (das sind 4652 kWh)	Kochen und Warmwasser
D <sub>3-b</sub>	125.60 GJ (das sind 34890 kWh)	Kochen, Warmwasser und Zentralheizung

- Industriellevbraucher :

	Jahresverbrauch	Benutzungsdauer
I <sub>3-1</sub>	41 860 GJ (das sind 11.63 GWh)	200 Tage 1 600 Stunden
I <sub>4-1</sub>	418 600 GJ (das sind 116.30 GWh)	250 Tage 4 000 Stunden

### b. Elektrizität (Tabellen Seiten 57 bis 105)

Die Preise stammen aus einer regelmässigen Erhebung des EUROSTAT bei Elektrizitätsversorgungsunternehmen in den Ländern der Europäischen Union. Die dabei angewandte Methodik ist in der EUROSTAT-Veröffentlichung "Elektrizitätspreise" beschrieben.

Für die Veröffentlichung von EUROSTAT "Energiepreise" wurden ein Ort pro Land und folgende Verbraucherguppen berücksichtigt :

- Haushaltverbraucher :

	Jahresverbrauch kWh		Bestellte Leistung (Richtwert) in kW	Wohnungstyp
	Insgesamt	(darunter Nachtstrom)		
D <sub>b</sub>	1 200	-	3-4	70 m <sup>2</sup> 3 Zimmer + Küche
D <sub>c</sub>	3 500	(1 300)	4-9	90 m <sup>2</sup> 4 Zimmer + Küche
D <sub>e</sub>	20 000	(15 000)	9	120 m <sup>2</sup> 5 Zimmer + Küche

- Industrieverbraucher :

	Jahresverbrauch kWh	Maximaler Leistungsbedarf kW (Höchstlast)	Jahresnutzungsdauer (1)
I <sub>d</sub>	1 250 000	500	2 500 St.
I <sub>f</sub>	10 000 000	2 500	4 000 St.
I <sub>g</sub>	24 000 000	4 000	6 000 St.

(1) Jahresnutzungsdauer des maximalen Leistungsbedarfs

### c. Mineralölerzeugnisse (Tabellen Seiten 107 bis 147)

Die Preise werden der Kommission von den Mitgliedstaaten als die an häufigsten angewandte, für eine bestimmte, unten genau spezifizierte Verbrauchergruppe, gemeldet. Ausgewiesen sind die am 15. Januar und 15. Juli gültigen Preise für :

Super Benzin, bleifrei Super-Benzin und Dieselöl : Tankstellenpreise

Leichtes Heizöl : Preise für Lieferungen von 2 000 bis 5 000 Liter

Schweres Heizöl : Preise für Lieferungen von weniger als 2 000 Tonnen pro Monat bzw. weniger als 24 000 Tonnen pro Jahr.

Tabellen Seiten 23 bis 147 : Endverbraucherpreisreihen

Die Preise sind für Januar und Juli ausgewiesen.

Tabellen und Grafiken Seiten 149 bis 165 : Preisvergleich auf Endenergieebene

Diese Tabellen enthalten die Preise der in Ihrem jeweiligen Verbrauchersektor als konkurrierend angesehenen Energieträger, ausgedrückt in ECU pro GJ (Hu).

Tabellen Seiten 167 bis 175 : Preisvergleich auf Nutzenergieebene

Diese Tabellen basieren auf den in Tabellen Seiten 23 bis 147 dargestellten Preisen. Sie geben die Preise für Nutzenergie in ECU/GJ an (Tabellen Seiten 167 bis 175).

#### 4. UMRECHNUNGSFAKTOR

Petroleum	1 t RÖE	(Hu)	=	41.86	GJ
Schweres Heizöl	1 000 kg	(Hu)	=	40.00	GJ
Leichtes Heizöl	1 000 kg	(Hu)	=	42.30	GJ
Leichtes Heizöl	1 000 l	(Hu)	=	36.38	GJ
Gas	1 GJ	(Ho)	=	0.90	GJ
Elektrizität	100 kWh	(Hu)	=	0.36	GJ

## I. INTRODUCTION

EUROSTAT collects and publishes a wide range of information on energy prices in the Member States. The aim of this publication is to summarize as succinctly as possible the most recent price information for the principal energy sources. It is therefore deliberately confined to trends up to the date at which information for all these energy sources was available. More detailed prices for particular sources can be found in the specialised press and notably in:

- the weekly "Oil Price Bulletin"
- the halfyearly "Statistics in focus" for "Gas" and "Electricity"
- the yearly publications "Gas prices" and "Electricity prices"

published by the Commission.

Among the vast store of data available, we have selected for the different energy products the most significant informations concerning prices payed by consumers. We have not, however, been able, in such a condensed publication, to give a full picture of the whole complex of structure and tariffs, the extent of their regional variations within individual countries or the price differentials created by the quantities consumed, and other contractual conditions. Great care must be exercised in interpreting these data, particularly that on energy used by industry. The prices given for industrial sectors usually concern small to medium-sized industrial users and are not necessarily representative of the prices paid by highly energy-intensive industries. This publication should therefore be treated as a guide rather than a means of establishing a strict comparison of prices between Member States.

## SYMBOLS AND ABBREVIATIONS

.	No data available
<b>1980 = 100</b>	Reference year
∅	Annual average percentage increase
<b>kWh</b>	Kilowatthour
<b>GWh</b>	Gigawatthour (10 <sup>6</sup> kWh)
<b>h</b>	Hour
<b>GJ</b>	Gigajoule (10 <sup>9</sup> MJ)
<b>GCV</b>	Gross calorific value
<b>NCV</b>	Net calorific value
<b>HSC</b>	High sulphur content
<b>toe</b>	Ton of oil equivalent
<b>VAT</b>	Value added tax
<b>BFR</b>	Belgian franc
<b>DKR</b>	Danish crown
<b>ØRE</b>	1/100 Danish crown
<b>DM</b>	German mark
<b>Pf</b>	1/100 German mark
<b>DR</b>	Drachma
<b>PTA</b>	Peseta
<b>FF</b>	French franc
<b>Cent.</b>	1/100 French franc
<b>IRL</b>	Irish pound
<b>Pence</b>	1/100 Irish pound
<b>LIT</b>	Italian lira
<b>LFR</b>	Luxembourg franc
<b>HFL</b>	Dutch guilder
<b>Cent</b>	1/100 Dutch guilder
<b>ÖS</b>	Austrian Schilling
<b>ESC</b>	Escudo
<b>FMK</b>	Finnish Markka
<b>P</b>	1/100 Finnish Markka
<b>SKR</b>	Swedish crown
<b>Öre</b>	1/100 Swedish crown
<b>UKL</b>	Pound sterling
<b>Pence</b>	1/100 Pound sterling
<b>NKR</b>	Norwegian crown
<b>øre</b>	1/100 Norwegian crown
<b>ECU</b>	European currency unit
<b>PPS</b>	Purchasing power standard
<b>GDP</b>	Gross domestic product
<b>EUR 15</b>	Total of Member States of the European Union
<b>EUROSTAT</b>	Statistical Office of the European Communities

## II. SOURCES AND METHODS

### 1. QUANTITY UNITS EMPLOYED

For end-users, the prices are indicated in pages 23 to 147 in currency units per specific unit (gigajoule, kilowatt hour, tonne, litre). Three types of prices were used :

- prices including all taxes
- prices excluding VAT and excluding specific deductible taxes (for industrial consumers)
- prices excluding all taxes.

The prices including all taxes are the prices actually paid by the household consumer. They therefore comprise the price excluding tax plus all taxes borne by the consumer.

In the case of industrial consumers, the price used for comparison excludes both VAT and other specific deductible taxes.

### 2. CURRENCY UNITS

#### a. The european currency unit (ECU)

The ECU is a basket-type currency unit.

The composition of the ECU basket is as follows:

3.301 BFR	0.1976 DKR	0.6242 DM	1.44 DR	1.393 ESC	1.332 FF
0.2198 HFL	0.008552 IRL	0.13 LFR	151.8 LIT	6.885 PTA	0.08784 UKL

The definition of the ECU is such that it reflects fluctuations in exchange rates and is suitable for measuring the prices and values of international flows of goods and services. Data expressed in ECU therefore permit the comparison of prices in terms of currency exchange. This financial operation at the market exchange rates, however, has the drawback of being liable to changes in time under the influence of many factors which are independent of internal price movements:

- capital transfers,
- political decisions,
- regulations,
- speculation,
- psychological factors,
- interest rates.

Thus, a national currency can be over- or undervalued in comparison with its real purchasing power.

In order to remove these drawbacks, it is useful to calculate the real purchasing power of each currency, which leads to the purchasing power standard concept.

## b. The purchasing power standard (PPS)

The PPS is a reference unit for which the ratios between the different national currencies are proportional to the purchasing power parities (PPP) between these currencies.

Purchasing power parities are obtained as the averages of the price ratios between the different countries for a basket of goods and services representing the whole of a well-defined classification. They can be used to convert the values of the countries' economic aggregates expressed in national currency into a common currency.

The PPP, which are calculated for all the uses of the GDP, reflect the ratios between price levels in the different countries; they indicate the amount of a national currency required to buy in each country the same basket of goods and services which are included in the uses of the GDP. In this present publication only the PPP at GDP level are used.

The purchasing power parities are expressed in relation to a reference unit, a *numeraire*, which is called purchasing power standard (PPS). This *numeraire* is defined in such a way that, for each individual aggregate (in this publication, the aggregate used is the GDP), the Community total obtained from converting the values in national currency by means of the purchasing power parities is equal to the Community total in ECU.

When prices are converted to PPS using the GDP parity the following conclusion is possible:

- if one gigajoule of energy costs 10 PPS in country A and 5 PPS in country B, this means that after eliminating the differences between the general level of prices in the two countries, this gigajoule of energy is twice as expensive in country A than in country B.

This conclusion is independent of market exchange rates and therefore, is not influenced by fluctuations in the same, brought about by movements of capital, speculation, political decisions, etc.

The conversion rates for the years covered by this study are given in a table in the annex.

## 3. SOURCES

### a. Gas (Tables pages 23 to 55)

These prices are taken from regular EUROSTAT surveys of the gas utilities in the European Union countries. The methodology is described in the EUROSTAT publication "Gas Prices".

For the EUROSTAT "Energy prices" publication, we used one location for each country and the following standard consumers categories:

- domestic consumers:

	Annual consumption	Equipment
D <sub>2</sub>	16.74 GJ (i.e. 4652 kWh)	cooking and water heating
D <sub>3-b</sub>	125.60 GJ (i.e. 34890 kWh)	cooking, water heating and central heating



- industrial consumers:

	Annual consumption	Load factor
I <sub>3-1</sub>	41 860 GJ (i.e. 11.63 GWh)	200 days 1 600 hours
I <sub>4-1</sub>	418 600 GJ (i.e. 116.30 GWh)	250 days 4 000 hours

### b. Electricity (Tables pages 57 to 105)

These prices are taken from regular EUROSTAT surveys of the electricity utilities in the European Union countries. The methodology is described in the EUROSTAT publication "Electricity Prices".

For the EUROSTAT "Energy prices" publication, we used one location for each country and the following standard consumers categories:

- domestic consumers:

	Annual consumption kWh		Approx. subscribed demand in kW	Standard dwelling
	Total	of which night		
D <sub>b</sub>	1 200	-	3-4	70 m <sup>2</sup> 3 rooms + kitchen
D <sub>c</sub>	3 500	(1 300)	4-9	90 m <sup>2</sup> 4 rooms + kitchen
D <sub>e</sub>	20 000	(15 000)	9	120 m <sup>2</sup> 5 rooms + kitchen

- industrial consumers:

	Annual consumption kWh	Maximum demand in kW	Annual load (1)
I <sub>d</sub>	1 250 000	500	2 500 h
I <sub>f</sub>	10 000 000	2 500	4 000 h
I <sub>g</sub>	24 000 000	4 000	6 000 h

(1) Annual duration of maximum demand

### c. Petroleum products (Tables pages 107 to 147)

The prices are supplied to the Commission (DG XVII) by the Member States as being the most frequently encountered for the specific categories of sale listed below. The prices given are those recorded at 15 January and 15 July for :

Gasoline, premium unleaded gasoline and automotive diesel oil: pump prices

Heating gas oil: prices for deliveries of between 2 000 and 5 000 litres

Residual fuel oil: prices for monthly deliveries of less than 2 000 tonnes or annual deliveries of less than 24 000 tonnes

Pages 23 to 147 : Series of end consumer prices

Prices are given for January and July.

Pages 149 to 165 : Comparison of supplied energy prices (and graphics)

These tables show the prices of energy sources which can be regarded as competing in their sector of utilization. Prices are expressed in ECU per GJ (NCV).

Pages 167 to 175 : Comparison of useful energy prices

These tables are based on the prices shown in pages 23 to 147. They express prices in ECU/GJ of useful energy (pages 167 to 175).

#### 4. CONVERSION FACTORS

Crude Oil	1 toe	(NCV)	=	41.86	GJ
Residual fuel	1 000 kg	(NCV)	=	40.00	GJ
Gasoil	1 000 kg	(NCV)	=	42.30	GJ
Gasoil	1 000 l	(NCV)	=	36.38	GJ
Gas	1 GJ	(GCV)	=	0.90	GJ
Electricity	100 kWh	(NCV)	=	0.36	GJ

## I. INTRODUCTION

EUROSTAT recueille et publie de nombreuses informations sur les prix de l'énergie dans les Etats Membres. Le but de cette publication est de rassembler de la manière la plus synthétique possible les informations les plus récentes sur les prix couvrant les principales sources d'énergie. Elle se limite par conséquent à l'évolution observée jusqu'au moment où les informations pour toutes ces sources ont été disponibles. Pour certaines sources d'énergie, le lecteur intéressé trouvera des données de prix plus détaillées dans les publications spécialisées de la Commission, et en particulier, dans :

- le "bulletin Pétrolier", hebdomadaire
- les "Statistiques en bref" semestrielles sur le gaz et l'électricité
- les publications annuelles "Prix du Gaz" et "Prix de l'Electricité".

Parmi les multiples données disponibles, nous avons sélectionné, pour différents produits énergétiques, les informations les plus significatives concernant les prix payés par les consommateurs. Il n'est toutefois pas possible dans un document aussi concentré de refléter totalement la grande complexité des structures des prix et des tarifs, l'étendue de leurs variations régionales à l'intérieur d'un même pays ou les différences des prix liées aux quantités consommées et autres conditions contractuelles. L'interprétation de ces données, notamment de celles qui concernent l'énergie utilisée à des fins industrielles, exige une grande prudence. Les prix indiqués pour les secteurs industriels concernent en général des utilisations de petite et moyenne taille et ne sont pas nécessairement représentatifs de prix payés par l'industrie à forte consommation énergétique. Pour toutes ces raisons, cette publication constitue plutôt un guide qu'un instrument permettant une comparaison stricte entre les différents Etats membres.

## SIGNES ET ABREVIATIONS

.	Donnée non disponible
<b>1980 = 100</b>	Année de base
<b>ø</b>	Pourcentage annuel moyen d'évolution
<b>kWh</b>	Kilowattheure
<b>GWh</b>	Gigawattheure (10 <sup>6</sup> kWh)
<b>h</b>	Heure
<b>GJ</b>	Gigajoule (10 <sup>9</sup> MJ)
<b>PCS</b>	Pouvoir calorifique supérieur
<b>PCI</b>	Pouvoir calorifique inférieur
<b>HTS</b>	Haute teneur en soufre
<b>tep</b>	Tonne d'équivalent pétrole
<b>TVA</b>	Taxe à la valeur ajoutée
<b>BFR</b>	Franc belge
<b>DKR</b>	Couronne danoise
<b>ØRE</b>	1/100 Couronne danoise
<b>DM</b>	Mark allemand
<b>Pf</b>	1/100 Mark allemand
<b>DR</b>	Drachme grecque
<b>PTA</b>	Peseta espagnole
<b>FF</b>	Franc français
<b>Cent.</b>	1/100 Franc français
<b>IRL</b>	Livre irlandaise
<b>Pence</b>	1/100 Livre irlandaise
<b>LIT</b>	Lire italienne
<b>LFR</b>	Franc luxembourgeois
<b>HFL</b>	Florin néerlandais
<b>Cent</b>	1/100 Florin néerlandais
<b>ÖS</b>	Schilling autrichien
<b>ESC</b>	Escudo portugais
<b>FMK</b>	Mark finlandais
<b>p</b>	1/100 Mark finlandais
<b>SKR</b>	Couronne suédoise
<b>Öre</b>	1/100 Couronne suédoise
<b>UKL</b>	Livre sterling
<b>Pence</b>	1/100 Livre sterling
<b>NKR</b>	Couronne norvégienne
<b>øre</b>	1/100 Couronne norvégienne
<b>ECU</b>	Unité monétaire européenne
<b>SPA</b>	Standard de pouvoir d'achat
<b>PIB</b>	Produit intérieur brut
<b>EUR 15</b>	Ensemble des Etats Membres de l'union Européenne
<b>EUROSTAT</b>	Office Statistique des Communautés Européennes

## II. SOURCES ET METHODOLOGIE

### 1. UNITES DE MESURE QUANTITATIVE

Au niveau de la consommation finale, les tableaux pages 23 à 147 présentent les prix en unités monétaires nationales par unité spécifique (gigajoule, kilowatt-heure, tonne, litre). Trois niveaux de prix ont été retenus :

- prix toutes taxes comprises
- prix hors TVA et hors taxes spécifiques déductibles (pour les consommateurs industriels)
- prix hors taxes.

Le prix toutes taxes comprises est le prix réellement payé par le consommateur domestique. Il correspond donc au prix hors taxes plus l'ensemble des taxes qui restent à la charge du consommateur.

Dans le cas des consommateurs industriels, le prix utilisé pour les comparaisons est le prix hors TVA et hors taxes spécifiques déductibles.

### 2. UNITES MONETAIRES

#### a. Unité monétaire européenne (ECU)

L'ECU est une unité monétaire de type "panier".

La composition du panier de l'ECU se présente comme suit :

3.301 BFR	0.1976 DKR	0.6242 DM	1.44 DR	1.393 ESC	1.332 FF
0.2198 HFL	0.008552 IRL	0.13 LFR	151.8 LIT	6.885 PTA	0.08784 UKL

De par sa définition, l'ECU reflète bien les fluctuations des taux de change et s'avère adapté à mesurer les prix et les valeurs des flux internationaux des biens et services. Des données exprimées en ECU se placent donc dans l'optique d'une comparaison des prix, après conversion des devises. Cependant, cette opération monétaire aux taux de change du marché présente l'inconvénient de fluctuer dans le temps sous l'effet de nombreux facteurs indépendants des mouvements de prix intérieurs :

- transferts de capitaux,
- décisions politiques,
- réglementations,
- spéculations,
- facteurs psychologiques,
- taux d'intérêts.

Ainsi, une monnaie nationale peut-elle être sur ou sous-évaluée par rapport à son véritable pouvoir d'achat.

Pour remédier à ces inconvénients, il peut être utile de calculer le pouvoir d'achat réel de chaque monnaie, ce qui conduit à la notion de standard de pouvoir d'achat.

## b. Le standard de pouvoir d'achat (SPA)

Le SPA est une unité de référence dont les relations avec les différentes monnaies nationales sont proportionnelles aux parités de pouvoir d'achat (PPA) entre ces monnaies.

Les parités de pouvoir d'achat sont obtenues comme moyennes de rapports de prix entre les différents pays pour un panier de biens et services représentant l'ensemble d'une classification bien définie. Elles permettent de convertir les valeurs des agrégats économiques des pays exprimées en monnaie nationale dans une monnaie commune.

Les PPA, qui sont calculées pour tous les emplois du PIB, reflètent les relations entre les niveaux des prix des différents pays; elles indiquent les quantités de monnaie nationale nécessaires pour acheter dans chaque pays le même panier de biens et services compris dans les emplois du PIB. Dans la présente publication, seules les PPA au niveau du PIB sont utilisées.

Les parités de pouvoir d'achat sont exprimées par rapport à une unité de référence, un numéraire, qu'on appelle standard de pouvoir d'achat (SPA). Ce numéraire est défini de manière à ce que, pour chaque agrégat individuel (dans cette publication, l'agrégat utilisé est le PIB) le total communautaire obtenu de la conversion des valeurs en monnaie nationale avec les parités de pouvoir d'achat soit égal au total communautaire en ECU.

Lorsque les prix sont convertis en SPA à l'aide de la parité du PIB, le jugement suivant devient possible :

- si un gigajoule d'énergie coûte 10 SPA dans le pays A et 5 SPA dans le pays B, cela signifie que, après qu'on ait éliminé les différences entre les niveaux généraux de prix des deux pays, ce gigajoule d'énergie est deux fois plus cher dans le pays A que dans le pays B.

Ce jugement est indépendant des taux de change monétaires et donc des fluctuations de ceux-ci provoquées par les mouvements de capitaux, la spéculation, les décisions publiques, etc.

Les facteurs de conversion des années couvertes par cette étude sont données dans un tableau en annexe.

## 3. SOURCES

### a. Gaz (tableaux pages 23 à 55)

Les prix proviennent de l'enquête régulière menée par EUROSTAT parmi les sociétés de distribution de gaz dans les différents pays de l'Union Européenne. La méthodologie est décrite dans la publication EUROSTAT "Prix du Gaz".

Pour la publication EUROSTAT "Prix de l'énergie", on a retenu une place par pays et les consommateurs type suivants :

- consommateurs domestiques :

	Consommation annuelle	Equipement
D <sub>2</sub>	16.74 GJ (soit 4652 kWh)	cuisine et eau chaude
D <sub>3-b</sub>	125.60 GJ (soit 34890 kWh)	cuisine, eau chaude et chauffage central

- consommateurs industriels :

	Consommation annuelle	Modulation
I <sub>3-1</sub>	41 860 GJ (soit 11.63 GWh)	200 jours 1 600 heures
I <sub>4-1</sub>	418 600 GJ (soit 116.30 GWh)	250 jours 4 000 heures

### b. Electricité (Tableaux pages 57 à 105)

Les prix proviennent de l'enquête régulière menée par EUROSTAT parmi les sociétés de distribution d'électricité dans les différents pays de l'Union Européenne. La méthodologie est décrite dans la publication EUROSTAT "Prix de l'électricité".

Pour la publication EUROSTAT "Prix de l'énergie", on a retenu une place par pays et les consommateurs type suivants :

- consommateurs domestiques :

	Consommation annuelle en kWh		Puissance souscrite indicative en kW	Logement type
	Total	dont nuit		
D <sub>b</sub>	1 200	-	3-4	70 m <sup>2</sup> 3 pièces + cuisine
D <sub>c</sub>	3 500	(1 300)	4-9	90 m <sup>2</sup> 4 pièces + cuisine
D <sub>e</sub>	20 000	(15 000)	9	120 m <sup>2</sup> 5 pièces + cuisine

- consommateurs industriels :

	Consommation annuelle kWh	Puissance maximale appelée en kW	Modulation (1)
I <sub>d</sub>	1 250 000	500	2 500 h
I <sub>f</sub>	10 000 000	2 500	4 000 h
I <sub>g</sub>	24 000 000	4 000	6 000 h

(1) Durée d'utilisation annuelle de la puissance maximale appelée.

### c. Produits pétroliers (Tableaux pages 107 à 147)

Les prix sont communiqués par les Etats Membres à la Commission (DGXVII) comme étant les plus fréquemment pratiqués, pour une catégorie bien spécifique de livraison définie ci-dessous. Les prix indiqués sont les prix relevés au 15 janvier et au 15 juillet pour les consommations suivantes :

- Essence super, essence super sans plomb et gasoil routier : prix à la pompe
- Gasoil chauffage : prix pour livraisons de 2 000 à 5 000 litres
- Fuel oil résiduel : prix pour livraisons inférieures à 2 000 tonnes par mois ou 24 000 tonnes par an.

Tableaux pages 23 à 147 : Séries de prix à la consommation finale

Les tableaux présentent les prix pour les mois de janvier et juillet.

Tableaux et graphiques pages 149 à 165 : Comparaison entre prix de l'énergie finale

Dans ces tableaux ont été réunis les prix des énergies qui peuvent être considérées comme concurrentes dans leur secteur d'utilisation. Les prix sont exprimés en ECU par Gigajoule (PCI).

Tableaux pages 167 à 175 : Comparaison entre les prix de l'énergie utile

Ces tableaux sont établis sur la base des prix des tableaux pages 23 à 147. Ils expriment les prix en ECU/GJ utile (Tabl. pages 167 à 175).

#### 4. FACTEURS DE CONVERSION

Pétrole brut	1 tep	(PCI)	=	41.86	GJ
Fuel oil résiduel	1 000 kg	(PCI)	=	40.00	GJ
Gasoil chauffage	1 000 kg	(PCI)	=	42.30	GJ
Gasoil chauffage	1 000 l	(PCI)	=	36.38	GJ
Gaz	1 GJ	(PCS)	=	0.90	GJ
Electricité	100 kWh	(PCI)	=	0.36	GJ





**NATURGAS**  
**NATURAL GAS**  
**GAZ NATUREL**

NATURGAS 16,74 GJ/JAHR  
 NATURAL GAS 16,74 GJ/YEAR  
 GAZ NATUREL 16,74 GJ/AN

HAUSHALTSVERBRAUCHER  
 HOUSEHOLD CONSUMER  
 CONSOMMATEUR DOMESTIQUE

PREISE PRO GJ (HO)  
 PRICES PER GJ (GCV)  
 PRIX PAR GJ (PCS)

	NATIONALE WAERUNG NATIONAL CURRENCY MONNAIE NATIONALE			KKS PPS SPA			ECUS		
	STEUERN INBEGR. WITH TAXES COMPRISES	OHNE MEHRWERT. V A T EXCL. HORS T V A	OHNE STEUERN TAXES EXCL. HORS TAXES	STEUERN INBEGR. WITH TAXES COMPRISES	OHNE MEHRWERT. V A T EXCL. HORS T V A	OHNE STEUERN TAXES EXCL. HORS TAXES	STEUERN INBEGR. WITH TAXES COMPRISES	OHNE MEHRWERT. V A T EXCL. HORS T V A	OHNE STEUERN TAXES EXCL. HORS TAXES
	BELGIQUE ( BFR )			BRUXELLES					
1980-1	383.40	361.70	361.70	8.29	7.82	7.82	9.49	8.95	8.95
-2									
1985-1	663.90	567.50	567.50	15.04	12.86	12.86	14.91	12.75	12.75
-2									
1987-1	519.50	444.00	444.00	11.71	10.01	10.01	12.12	10.36	10.36
-2									
1988-1	517.10	442.20	442.20	11.93	10.20	10.20	11.97	10.24	10.24
-2									
1989-1	506.70	433.10	433.10	11.76	10.05	10.05	11.61	9.92	9.92
-2									
1990-1	544.51	465.39	465.39	12.81	10.95	10.95	12.77	10.92	10.92
-2									
1991-1	569.00	486.30	486.30	13.67	11.69	11.69	13.48	11.52	11.52
-2	569.10	486.40	486.40	13.68	11.69	11.69	13.46	11.50	11.50
1992-1	562.00	480.30	480.30	13.75	11.75	11.75	13.38	11.44	11.44
-2	565.00	472.80	472.80	13.83	11.57	11.57	13.43	11.24	11.24
1993-1	564.10	472.00	472.00	14.01	11.72	11.72	14.00	11.71	11.71
-2	562.60	470.80	470.80	13.98	11.69	11.69	13.96	11.69	11.69
1994-1	589.90	489.60	475.90	14.71	12.21	11.87	14.62	12.13	11.79
-2	586.50	486.70	473.00	14.63	12.14	11.80	14.84	12.31	11.97
1995-1	590.30	489.90	476.20	14.66	12.16	11.82	15.07	12.51	12.16
-2	591.90	491.20	477.50	14.70	12.20	11.86	15.41	12.79	12.43
1996-1	590.20	487.80	474.10	14.78	12.22	11.88	15.21	12.57	12.22
-2	594.20	491.00	477.40	14.88	12.30	11.96	15.10	12.48	12.13
% 85-1 96-1	-1.06			-0.16			0.18		
% 90-1 96-1	1.35			2.42			2.95		
% 95-1 96-1	-0.02			0.87			0.92		
(1)	DANMARK ( DKR )			KOBENHAVN					
1980-1	111.20	92.47	80.53	11.40	9.48	8.26	14.31	11.90	10.36
-2									
1985-1	162.01	132.80	132.80	15.93	13.06	13.06	20.38	16.71	16.71
-2									
1987-1	140.21	114.93	114.93	13.32	10.91	10.91	17.91	14.68	14.68
-2									
1988-1	154.13	126.34	126.34	14.75	12.09	12.09	19.43	15.93	15.93
-2									
1989-1	171.85	140.86	140.86	16.59	13.60	13.60	21.30	17.46	17.46
-2									
1990-1	200.00	163.92	163.92	19.76	16.19	16.19	25.37	20.79	20.79
-2									
1991-1	247.35	202.75	202.75	25.37	20.79	20.79	31.36	25.70	25.70
-2	227.31	186.32	186.32	23.31	19.11	19.11	28.62	23.46	23.46
1992-1	250.91	200.73	200.73	25.37	20.30	20.30	31.70	25.36	25.36
-2	247.60	198.08	198.08	25.03	20.03	20.03	31.49	25.20	25.20
1993-1	234.94	187.95	187.95	24.78	19.83	19.83	31.09	24.88	24.88
-2	240.06	192.05	192.05	25.32	20.26	20.26	31.77	25.41	25.41
1994-1	207.29	165.83	165.83	22.13	17.71	17.71	27.49	21.99	21.99
-2	200.91	160.73	160.73	21.45	17.16	17.16	26.66	21.33	21.33
1995-1	201.83	161.46	161.46	21.50	17.20	17.20	26.94	21.55	21.55
-2	198.18	158.54	158.54	21.11	16.89	16.89	27.24	21.79	21.79
1996-1	221.61	177.29	171.52	23.85	19.08	18.46	30.35	24.28	23.49
-2	241.15	192.92	187.15	25.95	20.76	20.14	32.73	26.19	25.40
% 85-1 96-1	2.89			3.73			3.69		
% 90-1 96-1	1.72			3.18			3.03		
% 95-1 96-1	9.80			10.90			12.64		

(1) ORTSGAS / GASWORKS GAS / GAZ D'USINE

NATURGAS 16,74 GJ/JAHR  
 NATURAL GAS 16,74 GJ/YEAR  
 GAZ NATUREL 16,74 GJ/AN

HAUSHALTSVERBRAUCHER  
 HOUSEHOLD CONSUMER  
 CONSOMMATEUR DOMESTIQUE

PREISE PRO GJ (HO)  
 PRICES PER GJ (GCV)  
 PRIX PAR GJ (PCS)

	NATIONALE WAERHUNG NATIONAL CURRENCY MONNAIE NATIONALE			KKS PPS SPA			ECUS		
	STEUERN INBEGR. WITH TAXES TAXES COMPRISES	OHNE MEHRWERT. V A T EXCL. HORS T V A	OHNE STEUERN TAXES EXCL. HORS TAXES	STEUERN INBEGR. WITH TAXES TAXES COMPRISES	OHNE MEHRWERT. V A T EXCL. HORS T V A	OHNE STEUERN TAXES EXCL. HORS TAXES	STEUERN INBEGR. WITH TAXES TAXES COMPRISES	OHNE MEHRWERT. V A T EXCL. HORS T V A	OHNE STEUERN TAXES EXCL. HORS TAXES
	DEUTSCHLAND ( DM )						DUESSELDORF		
1980-1	22.53	19.94	19.94	7.91	7.00	7.00	9.05	8.01	8.01
-2									
1985-1	33.85	29.69	29.69	14.05	12.32	12.32	15.22	13.35	13.35
-2									
1987-1	23.97	21.03	21.03	9.99	8.76	8.76	11.61	10.19	10.19
-2									
1988-1	23.97	21.03	21.03	10.24	8.99	8.99	11.61	10.18	10.18
-2									
1989-1	24.03	21.08	20.36	10.54	9.25	8.93	11.53	10.11	9.77
-2									
1990-1	25.77	22.60	21.88	11.45	10.04	9.72	12.67	11.11	10.76
-2									
1991-1	26.29	23.06	22.33	11.82	10.37	10.04	12.83	11.26	10.90
-2	28.53	25.03	24.03	12.83	11.25	10.80	13.89	12.18	11.70
1992-1	28.53	25.03	24.03	12.77	11.20	10.76	13.99	12.27	11.78
-2	28.54	25.04	24.04	12.78	11.21	10.76	13.97	12.26	11.77
1993-1									
-2	28.14	24.47	23.47	12.40	10.78	10.34	14.42	12.54	12.03
1994-1	27.49	23.90	22.90	12.35	10.74	10.29	14.16	12.31	11.79
-2	27.49	23.90	22.90	12.35	10.74	10.29	14.33	12.46	11.94
1995-1	26.83	23.33	22.33	11.97	10.41	9.96	14.11	12.27	11.74
-2	26.83	23.33	22.33	11.97	10.41	9.96	14.36	12.49	11.96
1996-1	26.83	23.33	22.33	12.17	10.58	10.13	14.21	12.36	11.83
-2	26.83	23.33	22.33	12.17	10.58	10.13	14.04	12.21	11.69
% 85-1 96-1	-2.09			-1.30			-0.62		
% 90-1 96-1	0.67			1.01			1.94		
% 95-1 96-1	-			1.63			0.73		
(1)	ELLADA ( DR )						NATIONAL		
1980-1									
-2									
1985-1									
-2									
1987-1									
-2									
1988-1									
-2									
1989-1									
-2									
1990-1									
-2									
1991-1									
-2									
1992-1									
-2									
1993-1									
-2									
1994-1									
-2									
1995-1									
-2									
1996-1									
-2									
% 85-1 96-1									
% 90-1 96-1									
% 95-1 96-1									

(1) KEINE ROHRLEITUNGSVERTEILUNG / NO PIPED DISTRIBUTION / PAS DE DISTRIBUTION PAR CONDUITES

NATURGAS 16,74 GJ/JAHR  
 NATURAL GAS 16,74 GJ/YEAR  
 GAZ NATUREL 16,74 GJ/AN

HAUSHALTSVERBRAUCHER  
 HOUSEHOLD CONSUMER  
 CONSOMMATEUR DOMESTIQUE

PREISE PRO GJ (HO)  
 PRICES PER GJ (GCV)  
 PRIX PAR GJ (PCS)

1 : JANUAR JANUARY JANVIER 2 : JULI JULY JUILLET	NATIONALE WAEHRUNG NATIONAL CURRENCY MONNAIE NATIONALE			KKS PPS SPA			ECUS		
	STEUERN INBEGR. WITH TAXES COMPRISES	OHNE MEHRWERT. V A T EXCL. HORS T V A	OHNE STEUERN TAXES EXCL. HORS TAXES	STEUERN INBEGR. WITH TAXES COMPRISES	OHNE MEHRWERT. V A T EXCL. HORS T V A	OHNE STEUERN TAXES EXCL. HORS TAXES	STEUERN INBEGR. WITH TAXES COMPRISES	OHNE MEHRWERT. V A T EXCL. HORS T V A	OHNE STEUERN TAXES EXCL. HORS TAXES
(1)	ESPANA ( PTA )			BARCELONA					
1980-1	953.00	953.00	931.00	11.88	11.88	11.61	9.99	9.99	9.76
-2									
1985-1	1558.00	1558.00	1535.00	15.60	15.60	15.37	12.67	12.67	12.48
-2									
1987-1	1643.00	1467.00	1445.00	14.79	13.20	13.01	11.42	10.20	10.04
-2									
1988-1	1643.00	1467.00	1445.00	14.59	13.03	12.83	11.71	10.46	10.30
-2									
1989-1	1653.00	1476.00	1406.00	14.41	12.87	12.26	12.66	11.31	10.77
-2									
1990-1	1694.00	1512.00	1490.00	14.37	12.82	12.64	12.84	11.46	11.29
-2									
1991-1	1777.00	1586.00	1563.00	15.16	13.53	13.33	13.75	12.28	12.10
-2	1777.00	1586.00	1563.00	15.16	13.53	13.33	13.81	12.32	12.14
1992-1	1945.30	1721.50	1721.50	15.68	13.88	13.88	15.06	13.32	13.32
-2	1945.30	1721.50	1721.50	15.68	13.88	13.88	14.96	13.24	13.24
1993-1	1979.70	1721.50	1721.50	15.68	13.63	13.63	14.25	12.39	12.39
-2	1979.70	1721.50	1721.50	15.68	13.63	13.63	12.93	11.24	11.24
1994-1	1979.70	1721.50	1721.50	15.16	13.19	13.19	12.41	10.79	10.79
-2	2082.70	1810.50	1810.50	15.95	13.87	13.87	13.16	11.44	11.44
1995-1	2100.18	1810.50	1810.50	15.60	13.45	13.45	12.77	11.01	11.01
-2	2100.10	1810.50	1810.50	15.60	13.45	13.45	13.04	11.24	11.24
1996-1	2180.50	1879.70	1879.70	16.05	13.83	13.83	13.72	11.82	11.82
-2	2180.50	1879.70	1879.70	16.05	13.83	13.83	13.50	11.64	11.64
% 85-1 96-1	3.10			0.26			0.73		
% 90-1 96-1	4.30			1.86			1.10		
% 95-1 96-1	3.82			2.85			7.41		
	FRANCE ( FF )			PARIS					
1980-1	57.77	49.13	49.13	8.97	7.63	7.63	9.91	8.43	8.43
-2									
1985-1	108.61	91.58	91.58	15.04	12.68	12.68	15.95	13.45	13.45
-2									
1987-1	86.68	73.09	73.09	11.70	9.86	9.86	12.60	10.62	10.62
-2									
1988-1	83.26	70.20	70.20	11.34	9.56	9.56	11.94	10.07	10.07
-2									
1989-1	82.54	70.91	70.91	11.43	9.82	9.82	11.62	9.98	9.98
-2									
1990-1	84.58	72.63	72.63	11.87	10.19	10.19	12.22	10.49	10.49
-2									
1991-1	87.86	75.40	75.40	12.70	10.90	10.90	12.62	10.83	10.83
-2	89.08	76.42	76.42	12.88	11.05	11.05	12.78	10.96	10.96
1992-1	90.26	77.42	77.42	13.00	11.15	11.15	12.97	11.13	11.13
-2	87.96	75.48	75.48	12.67	10.87	10.87	12.76	10.95	10.95
1993-1	86.25	74.04	74.04	12.16	10.44	10.44	12.99	11.15	11.15
-2	86.25	74.04	74.04	12.16	10.44	10.44	12.98	11.14	11.14
1994-1	86.25	74.04	74.04	12.11	10.40	10.40	13.08	11.22	11.22
-2	84.20	72.29	72.29	11.82	10.15	10.15	12.81	11.00	11.00
1995-1	82.84	71.00	71.00	11.62	9.96	9.96	12.60	10.80	10.80
-2	83.30	70.23	70.23	11.68	9.85	9.85	12.82	10.80	10.80
1996-1	84.70	70.23	70.23	12.02	9.97	9.97	13.10	10.86	10.86
-2	83.85	69.53	69.53	11.90	9.87	9.87	12.96	10.75	10.75
% 85-1 96-1	-2.24			-2.01			-1.77		
% 90-1 96-1	0.02			0.22			1.17		
% 95-1 96-1	2.25			3.51			3.96		

(1) NATURGAS UND ORTSGAS (ORTSGAS BIS 1989) / GASWORKS GAS AND NATURAL GAS (GASWORKS GAS UNTIL 1989) / GAZ NATUREL ET GAZ D'USINE (GAZ D'USINE JUSQU'EN 1989)

NATURGAS 16,74 GJ/JAHR  
 NATURAL GAS 16,74 GJ/YEAR  
 GAZ NATUREL 16,74 GJ/AN

HAUSHALTSVERBRAUCHER  
 HOUSEHOLD CONSUMER  
 CONSOMMATEUR DOMESTIQUE

PREISE PRO GJ (HO)  
 PRICES PER GJ (GCV)  
 PRIX PAR GJ (PCS)

	NATIONALE WAERHRUNG NATIONAL CURRENCY MONNAIE NATIONALE			KKS PPS SPA			ECUS		
	STEUERN INBEGR. WITH TAXES COMPRISES	OHNE MEHRWERT. V A T EXCL. HORS T V A	OHNE STEUERN TAXES EXCL. HORS TAXES	STEUERN INBEGR. WITH TAXES COMPRISES	OHNE MEHRWERT. V A T EXCL. HORS T V A	OHNE STEUERN TAXES EXCL. HORS TAXES	STEUERN INBEGR. WITH TAXES COMPRISES	OHNE MEHRWERT. V A T EXCL. HORS T V A	OHNE STEUERN TAXES EXCL. HORS TAXES
(1)	IRELAND ( IRL )			DUBLIN					
1980-1									
-2									
1985-1	13.04	12.42	12.42	16.63	15.84	15.84	18.26	17.39	17.39
-2									
1987-1	13.18	11.98	11.98	16.41	14.92	14.92	17.07	15.52	15.52
-2									
1988-1	13.18	11.98	11.98	16.58	15.07	15.07	16.96	15.41	15.41
-2									
1989-1	13.18	11.98	11.98	16.68	15.16	15.16	16.92	15.38	15.38
-2									
1990-1	11.00	10.00	10.00	14.79	13.45	13.45	14.30	13.00	13.00
-2									
1991-1	11.25	10.00	10.00	15.89	14.12	14.12	14.65	13.02	13.02
-2	13.44	11.95	11.95	18.98	16.87	16.87	17.50	15.56	15.56
1992-1	13.44	11.95	11.95	19.48	17.32	17.32	17.54	15.60	15.60
-2	13.44	11.95	11.95	19.48	17.32	17.32	17.54	15.60	15.60
1993-1	13.41	11.92	11.92	18.98	16.87	16.87	18.08	16.07	16.07
-2	13.41	11.92	11.92	18.98	16.87	16.87	16.63	14.78	14.78
1994-1	13.41	11.92	11.92	19.53	17.36	17.36	17.23	15.32	15.32
-2	13.41	11.92	11.92	19.53	17.36	17.36	16.76	14.90	14.90
1995-1	13.41	11.92	11.92	19.58	17.40	17.40	16.83	14.96	14.96
-2	13.41	11.92	11.92	19.58	17.40	17.40	16.36	14.54	14.54
1996-1	13.41	11.92	11.92	19.78	17.58	17.58	16.44	14.61	14.61
-2	13.41	11.92	11.92	19.78	17.58	17.58	16.92	15.04	15.04
% 85-1 96-1	0.25			1.59			-0.95		
% 90-1 96-1	3.36			4.96			2.35		
% 95-1 96-1	-			1.03			-2.31		
(1)	ITALIA ( LIT )			ROMA					
1980-1	6408	6045	5086	6.79	6.41	5.39	5.51	5.20	4.37
-2									
1985-1	18241	16735	15946	13.68	12.55	11.96	13.32	12.22	11.64
-2									
1987-1	17011	15606	14817	11.91	10.92	10.37	11.57	10.61	10.08
-2									
1988-1	16890	15495	14707	11.49	10.54	10.00	11.15	10.23	9.71
-2									
1989-1	18727	17181	15160	12.55	11.51	10.16	12.17	11.17	9.85
-2									
1990-1	18704	17160	15160	12.16	11.15	9.85	12.34	11.33	10.01
-2									
1991-1	16849	16201	15630	10.78	10.37	10.00	10.95	10.53	10.16
-2	16849	16201	15630	10.78	10.37	10.00	10.95	10.53	10.16
1992-1	16849	16201	15630	10.61	10.21	9.85	10.95	10.53	10.16
-2	16849	16201	15630	10.61	10.21	9.85	10.95	10.53	10.16
1993-1	17659	16201	15630	10.60	9.72	9.38	9.71	8.91	8.60
-2	17659	16201	15630	10.60	9.72	9.38	9.71	8.91	8.60
1994-1	19670	18046	16487	12.00	11.01	10.06	10.43	9.56	8.74
-2	19722	18094	16535	12.03	11.04	10.09	10.26	9.41	8.60
1995-1	20972	19241	17682	12.37	11.35	10.43	10.49	9.62	8.84
-2	23197	21088	17737	13.69	12.44	10.46	10.67	9.70	8.16
1996-1	23197	21088	17737	13.45	12.23	10.29	11.37	10.33	8.69
-2	23267	21152	17802	13.49	12.27	10.33	12.10	11.00	9.26
% 85-1 96-1	2.21			-0.15			-1.43		
% 90-1 96-1	3.65			1.70			-1.37		
% 95-1 96-1	10.61			8.73			8.40		

(1) ORTSGAS VOR 1986 / GASWORKS GAS BEFORE 1986 / GAZ D'USINE AVANT 1986

NATURGAS 16,74 GJ/JAHR  
 NATURAL GAS 16,74 GJ/YEAR  
 GAZ NATUREL 16,74 GJ/AN

HAUSHALTSVERBRAUCHER  
 HOUSEHOLD CONSUMER  
 CONSOMMATEUR DOMESTIQUE

PREISE PRO GJ (HO)  
 PRICES PER GJ (GCV)  
 PRIX PAR GJ (PCS)

1 : JANUAR JANUARY JANVIER	NATIONALE WAEHRUNG NATIONAL CURRENCY MONNAIE NATIONALE			KKS PPS SPA			ECUS		
	STEUERN INBEGR. WITH TAXES COMPRISES	OHNE MEHRWERT. V A T EXCL. HORS T V A	OHNE STEUERN TAXES EXCL. HORS TAXES	STEUERN INBEGR. WITH TAXES COMPRISES	OHNE MEHRWERT. V A T EXCL. HORS T V A	OHNE STEUERN TAXES EXCL. HORS TAXES	STEUERN INBEGR. WITH TAXES COMPRISES	OHNE MEHRWERT. V A T EXCL. HORS T V A	OHNE STEUERN TAXES EXCL. HORS TAXES
2 : JULI JULY JUILLET									
LUXEMBOURG ( LFR )				LUX. VILLE					
1980-1	354.90	338.00	338.00	7.99	7.61	7.61	8.78	8.36	8.36
-2									
1985-1	586.20	553.00	553.00	13.11	12.37	12.37	13.17	12.42	12.42
-2									
1987-1	409.49	386.31	386.31	9.24	8.72	8.72	9.55	9.01	9.01
-2									
1988-1	389.51	367.46	367.46	8.92	8.41	8.41	9.02	8.51	8.51
-2									
1989-1	371.06	350.06	350.06	8.60	8.12	8.12	8.50	8.02	8.02
-2									
1990-1	468.76	442.26	442.26	10.96	10.34	10.34	11.00	10.38	10.38
-2									
1991-1	492.82	464.94	464.94	11.74	11.08	11.08	11.67	11.01	11.01
-2	544.82	513.98	513.98	12.98	12.25	12.25	12.89	12.16	12.16
1992-1	482.76	455.44	455.44	11.48	10.83	10.83	11.49	10.84	10.84
-2	471.36	444.68	444.68	11.21	10.57	10.57	11.20	10.57	10.57
1993-1	422.99	399.04	399.04	9.89	9.33	9.33	10.49	9.90	9.90
-2	422.99	399.04	399.04	9.89	9.33	9.33	10.50	9.90	9.90
1994-1	424.00	400.00	400.00	9.86	9.30	9.30	10.51	9.91	9.91
-2	425.77	401.67	401.67	9.90	9.34	9.34	10.77	10.16	10.16
1995-1	420.96	397.13	397.13	9.74	9.19	9.19	10.75	10.14	10.14
-2	422.48	398.57	398.57	9.77	9.22	9.22	11.00	10.37	10.37
1996-1	444.43	419.27	419.27	10.37	9.79	9.79	11.45	10.80	10.80
-2	454.31	428.60	428.60	10.60	10.00	10.00	11.54	10.89	10.89
% 85-1 96-1	-2.49			-2.11			-1.26		
% 90-1 96-1	-0.88			-0.92			0.68		
% 95-1 96-1	5.58			6.53			6.57		
NEDERLAND ( HFL )				ROTTERDAM					
1980-1	13.12	11.12	11.11	4.14	3.51	3.50	4.78	4.05	4.04
-2									
1985-1	22.88	19.23	19.22	8.47	7.12	7.12	9.11	7.65	7.65
-2									
1987-1	17.20	14.33	14.32	6.75	5.62	5.62	7.39	6.15	6.15
-2									
1988-1	16.79	13.99	13.98	6.80	5.66	5.66	7.23	6.03	6.02
-2									
1989-1	16.29	13.75	13.73	6.84	5.78	5.77	6.92	5.84	5.84
-2									
1990-1	18.21	15.37	15.35	7.81	6.59	6.58	7.94	6.70	6.69
-2									
1991-1	22.02	18.58	18.39	9.49	8.01	7.93	9.53	8.04	7.96
-2	23.06	19.46	19.18	9.94	8.39	8.27	9.96	8.41	8.29
1992-1	22.29	18.81	18.56	9.65	8.14	8.03	9.70	8.19	8.08
-2	22.38	18.89	17.71	9.69	8.18	7.67	9.72	8.20	7.69
1993-1	20.66	17.59	17.00	8.97	7.64	7.38	9.38	7.99	7.72
-2	20.70	17.62	17.02	8.99	7.65	7.39	9.43	8.03	7.76
1994-1	21.40	18.21	17.62	9.37	7.97	7.71	9.84	8.38	8.11
-2	21.00	17.87	17.28	9.19	7.82	7.57	9.76	8.31	8.03
1995-1	21.30	18.13	17.51	9.27	7.89	7.62	9.99	8.51	8.22
-2	20.83	17.73	17.12	9.07	7.72	7.45	9.95	8.47	8.18
1996-1	20.75	17.66	17.05	9.16	7.80	7.53	9.82	8.35	8.07
-2	21.58	18.37	17.76	9.53	8.11	7.84	10.06	8.57	8.28
% 85-1 96-1	-0.88			0.71			0.69		
% 90-1 96-1	2.20			2.70			3.60		
% 95-1 96-1	-2.58			-1.21			-1.78		

NATURGAS 16,74 GJ/JAHR  
 NATURAL GAS 16,74 GJ/YEAR  
 GAZ NATUREL 16,74 GJ/AN

HAUSHALTSVERBRAUCHER  
 HOUSEHOLD CONSUMER  
 CONSOMMATEUR DOMESTIQUE

PREISE PRO GJ (HO)  
 PRICES PER GJ (GCV)  
 PRIX PAR GJ (PCS)

	NATIONALE WAERHUNG NATIONAL CURRENCY MONNAIE NATIONALE			KKS PPS SPA			ECUS		
	STEUERN INBEGR. WITH TAXES COMPRISES	OHNE MEHRWERT. V A T EXCL. HORS T V A	OHNE STEUERN TAXES EXCL. HORS TAXES	STEUERN INBEGR. WITH TAXES COMPRISES	OHNE MEHRWERT. V A T EXCL. HORS T V A	OHNE STEUERN TAXES EXCL. HORS TAXES	STEUERN INBEGR. WITH TAXES COMPRISES	OHNE MEHRWERT. V A T EXCL. HORS T V A	OHNE STEUERN TAXES EXCL. HORS TAXES
	OESTERREICH ( OS )			WIEN					
1980-1									
-2									
1985-1									
-2									
1987-1									
-2									
1988-1									
-2									
1989-1									
-2									
1990-1									
-2									
1991-1									
-2									
1992-1									
-2									
1993-1									
-2									
1994-1									
-2									
1995-1									
-2									
1996-1	137.07	114.23	114.23	9.21	7.67	7.67	10.33	8.60	8.60
-2	154.98	129.15	114.23	10.41	8.67	7.67	11.52	9.60	8.49
% 85-1 96-1									
% 90-1 96-1									
% 95-1 96-1									
(1)	PORTUGAL ( ESC )			LISBOA					
1980-1	369.71	369.71	369.71	10.27	10.27	10.27	5.14	5.14	5.14
-2									
1985-1	1393.50	1393.50	1393.50	19.97	19.97	19.97	11.54	11.54	11.54
-2									
1987-1	1308.30	1211.40	1211.40	14.82	13.73	13.73	8.26	7.64	7.64
-2									
1988-1	1393.50	1290.30	1290.30	14.84	13.74	13.74	8.25	7.64	7.64
-2									
1989-1	1507.30	1395.60	1395.60	15.15	14.03	14.03	8.82	8.16	8.16
-2									
1990-1	1677.90	1553.60	1553.60	15.02	13.90	13.90	9.36	8.67	8.67
-2									
1991-1	1848.60	1711.60	1711.60	15.82	14.65	14.65	10.13	9.38	9.38
-2	2107.50	1951.40	1951.40	18.04	16.70	16.70	11.89	11.01	11.01
1992-1	2108.00	1951.00	1951.00	16.86	15.61	15.61	11.93	11.04	11.04
-2	2264.00	1951.00	1951.00	18.11	15.61	15.61	13.09	11.28	11.28
1993-1	2264.00	1951.00	1951.00	17.93	15.45	15.45	12.84	11.06	11.06
-2	2411.00	2296.00	2296.00	19.10	18.18	18.18	12.66	12.05	12.05
1994-1	2411.00	2296.00	2296.00	18.97	18.07	18.07	12.30	11.71	11.71
-2	2909.00	2770.00	2770.00	22.89	21.80	21.80	14.78	14.07	14.07
1995-1	2909.00	2770.00	2770.00	22.11	21.05	21.05	14.84	14.13	14.13
-2	2909.00	2770.00	2770.00	22.11	21.05	21.05	14.81	14.10	14.10
1996-1	3019.00	2875.00	2875.00	22.76	21.68	21.68	15.43	14.69	14.69
-2	3019.00	2875.00	2875.00	22.76	21.68	21.68	15.34	14.61	14.61
% 85-1 96-1	7.28			1.20			2.68		
% 90-1 96-1	10.28			7.18			8.68		
% 95-1 96-1	3.78			2.96			3.98		

(1) DRTSGAS / GASWORKS GAS / GAZ D'USINE

NATURGAS 16,74 GJ/JAHR  
 NATURAL GAS 16,74 GJ/YEAR  
 GAZ NATUREL 16,74 GJ/AN

HAUSHALTSVERBRAUCHER  
 HOUSEHOLD CONSUMER  
 CONSOMMATEUR DOMESTIQUE

PREISE PRO GJ (HO)  
 PRICES PER GJ (GCV)  
 PRIX PAR GJ (PCS)

	NATIONALE WAEHRUNG NATIONAL CURRENCY MONNAIE NATIONALE			KKS PPS SPA			ECUS		
	STEUERN INBEGR. WITH TAXES COMPRISES	OHNE MEHRWERT. V A T EXCL. HORS T V A	OHNE STEUERN TAXES EXCL. HORS TAXES	STEUERN INBEGR. WITH TAXES COMPRISES	OHNE MEHRWERT. V A T EXCL. HORS T V A	OHNE STEUERN TAXES EXCL. HORS TAXES	STEUERN INBEGR. WITH TAXES COMPRISES	OHNE MEHRWERT. V A T EXCL. HORS T V A	OHNE STEUERN TAXES EXCL. HORS TAXES
	SUOMI/FINL.			( FMK )			NATIONAL		
1980-1									
-2									
1985-1									
-2									
1987-1									
-2									
1988-1									
-2									
1989-1									
-2									
1990-1									
-2									
1991-1									
-2									
1992-1									
-2									
1993-1									
-2									
1994-1									
-2									
1995-1									
-2									
1996-1									
-2									
% 85-1 96-1									
% 90-1 96-1									
% 95-1 96-1									
	SVERIGE			( SKR )			NATIONAL		
1980-1									
-2									
1985-1									
-2									
1987-1									
-2									
1988-1									
-2									
1989-1									
-2									
1990-1									
-2									
1991-1									
-2									
1992-1									
-2									
1993-1									
-2									
1994-1									
-2									
1995-1									
-2									
1996-1									
-2	134.75	108.35	84.74	12.47	10.03	7.84	15.97	12.84	10.04
% 85-1 96-1									
% 90-1 96-1									
% 95-1 96-1									



NATURGAS 16,74 GJ/JAHR  
 NATURAL GAS 16,74 GJ/YEAR  
 GAZ NATUREL 16,74 GJ/AN

HAUSHALTSVERBRAUCHER  
 HOUSEHOLD CONSUMER  
 CONSOMMATEUR DOMESTIQUE

PREISE PRO GJ (HO)  
 PRICES PER GJ (GCV)  
 PRIX PAR GJ (PCS)

	NATIONALE WAERUNG NATIONAL CURRENCY MONNAIE NATIONALE			KKS PPS SPA			ECUS		
	STEUERN INBEGR. WITH TAXES COMPRISES	OHNE MEHRWERT. V A T HORS T V A	OHNE STEUERN TAXES EXCL. HORS TAXES	STEUERN INBEGR. WITH TAXES COMPRISES	OHNE MEHRWERT. V A T HORS T V A	OHNE STEUERN TAXES EXCL. HORS TAXES	STEUERN INBEGR. WITH TAXES COMPRISES	OHNE MEHRWERT. V A T HORS T V A	OHNE STEUERN TAXES EXCL. HORS TAXES
	UTD. KINGDOM ( UKL )			LONDON					
1980-1	2.85	2.85	2.85	4.73	4.73	4.73	4.47	4.47	4.47
-2									
1985-1	5.70	5.70	5.70	9.39	9.39	9.39	9.16	9.16	9.16
-2									
1987-1	5.73	5.73	5.73	9.20	9.20	9.20	7.76	7.76	7.76
-2									
1988-1	5.42	5.42	5.42	8.55	8.55	8.55	7.81	7.81	7.81
-2									
1989-1	5.73	5.73	5.73	8.87	8.87	8.87	8.94	8.94	8.94
-2									
1990-1	5.85	5.85	5.85	9.01	9.01	9.01	8.03	8.03	8.03
-2									
1991-1	6.44	6.44	6.44	9.55	9.55	9.55	9.18	9.18	9.18
-2	6.60	6.60	6.60	9.78	9.78	9.78	9.47	9.47	9.47
1992-1	6.60	6.60	6.60	9.91	9.91	9.91	9.24	9.24	9.24
-2	6.43	6.43	6.43	9.65	9.65	9.65	9.00	9.00	9.00
1993-1	6.30	6.30	6.30	9.16	9.16	9.16	7.97	7.97	7.97
-2	6.30	6.30	6.30	9.16	9.16	9.16	8.29	8.29	8.29
1994-1	6.30	6.30	6.30	9.08	9.08	9.08	8.44	8.44	8.44
-2	6.81	6.30	6.30	9.81	9.08	9.08	8.61	7.97	7.97
1995-1	6.68	6.18	6.18	9.54	8.83	8.83	8.47	7.84	7.84
-2	6.68	6.18	6.18	9.54	8.83	8.83	7.92	7.33	7.33
1996-1	6.68	6.18	6.18	9.57	8.85	8.85	7.91	7.32	7.32
-2	6.42	5.95	5.95	9.20	8.52	8.52	7.85	7.28	7.28
% 85-1 96-1	1.45			0.17			-1.32		
% 90-1 96-1	2.24			1.00			-0.25		
% 95-1 96-1	-			0.29			-6.61		

NATURGAS 125,6 GJ/JAHR  
 NATURAL GAS 125,6 GJ/YEAR  
 GAZ NATUREL 125,6 GJ/AN

HAUSHALTSVERBRAUCHER  
 HOUSEHOLD CONSUMER  
 CONSOMMATEUR DOMESTIQUE

PREISE PRO GJ (HO)  
 PRICES PER GJ (GCV)  
 PRIX PAR GJ (PCS)

	NATIONALE WAEHRUNG NATIONAL CURRENCY MONNAIE NATIONALE			KKS PPS SPA			ECUS		
	1 : JANUAR JANUARY JANVIER WITH TAXES TAXES COMPRISES	OHNE MEHRWERT. V A T EXCL. HORS T V A	OHNE STEUERN TAXES EXCL. HORS TAXES	STEUERN INBEGR. WITH TAXES TAXES COMPRISES	OHNE MEHRWERT. V A T EXCL. HORS T V A	OHNE STEUERN TAXES EXCL. HORS TAXES	STEUERN INBEGR. WITH TAXES TAXES COMPRISES	OHNE MEHRWERT. V A T EXCL. HORS T V A	OHNE STEUERN TAXES EXCL. HORS TAXES
	BELGIQUE			( BFR )			BRUXELLES		
1980-1	188.00	177.40	177.40	4.06	3.84	3.84	4.65	4.39	4.39
-2									
1985-1	450.70	385.30	385.30	10.21	8.73	8.73	10.12	8.65	8.65
-2									
1987-1	298.60	255.20	255.20	6.73	5.75	5.75	6.97	5.95	5.95
-2									
1988-1	292.50	250.00	250.00	6.75	5.77	5.77	6.77	5.79	5.79
-2									
1989-1	278.60	238.10	238.10	6.46	5.52	5.52	6.38	5.45	5.45
-2									
1990-1	309.54	264.56	264.56	7.28	6.22	6.22	7.26	6.21	6.21
-2									
1991-1	330.20	282.20	282.20	7.93	6.78	6.78	7.82	6.69	6.69
-2	327.00	279.50	279.50	7.86	6.72	6.72	7.73	6.61	6.61
1992-1	318.70	272.40	272.40	7.80	6.67	6.67	7.59	6.49	6.49
-2	313.60	262.40	262.40	7.67	6.42	6.42	7.45	6.24	6.24
1993-1	309.60	259.10	259.10	7.69	6.44	6.44	7.68	6.43	6.43
-2	308.70	258.40	258.40	7.67	6.42	6.42	7.66	6.41	6.41
1994-1	331.10	274.80	261.10	8.26	6.85	6.51	8.20	6.81	6.47
-2	326.20	270.70	257.00	8.14	6.75	6.41	8.25	6.85	6.50
1995-1	326.20	270.70	257.10	8.10	6.72	6.38	8.33	6.91	6.56
-2	325.50	270.20	256.50	8.08	6.71	6.37	8.48	7.04	6.68
1996-1	322.00	266.20	252.50	8.07	6.67	6.33	8.30	6.86	6.51
-2	324.80	268.40	254.80	8.14	6.72	6.38	8.25	6.82	6.47
% 85-1 96-1	-3.01			-2.12			-1.79		
% 90-1 96-1	0.66			1.72			2.25		
% 95-1 96-1	-1.29			-0.41			-0.36		
(1)	DANMARK			( DKR )			KOBENHAVN		
1980-1	86.86	72.23	60.29	8.91	7.41	6.18	11.18	9.29	7.76
-2									
1985-1	118.47	97.11	97.11	11.65	9.55	9.55	14.90	12.22	12.22
-2									
1987-1	95.34	78.15	78.15	9.05	7.42	7.42	12.18	9.98	9.98
-2									
1988-1	106.49	87.29	87.29	10.19	8.35	8.35	13.43	11.01	11.01
-2									
1989-1	118.00	96.72	96.72	11.39	9.34	9.34	14.62	11.99	11.99
-2									
1990-1	149.03	122.16	122.16	14.72	12.07	12.07	18.90	15.49	15.49
-2									
1991-1	238.16	195.21	195.21	24.43	20.02	20.02	30.19	24.75	24.75
-2	218.13	178.79	178.79	22.37	18.34	18.34	27.46	22.51	22.51
1992-1	240.58	192.46	192.46	24.33	19.46	19.46	30.39	24.31	24.31
-2	237.26	189.81	189.81	23.99	19.19	19.19	30.18	24.14	24.14
1993-1	159.20	127.36	127.36	16.79	13.44	13.44	21.07	16.86	16.86
-2	164.34	131.47	131.47	17.34	13.87	13.87	21.75	17.40	17.40
1994-1	147.84	118.27	118.27	15.79	12.63	12.63	19.60	15.68	15.68
-2	141.46	113.17	113.17	15.11	12.08	12.08	18.77	15.02	15.02
1995-1	142.38	113.90	113.90	15.17	12.13	12.13	19.01	15.21	15.21
-2	138.73	110.98	110.98	14.78	11.82	11.82	19.07	15.25	15.25
1996-1	152.34	121.87	116.11	16.39	13.11	12.49	20.86	16.69	15.90
-2	171.88	137.50	131.74	18.49	14.80	14.18	23.33	18.66	17.88
% 85-1 96-1	2.31			3.15			3.10		
% 90-1 96-1	0.37			1.81			1.66		
% 95-1 96-1	7.00			8.07			9.76		

(1) ORTSGAS / GASWORKS GAS / GAZ D'USINE

NATURGAS 125,6 GJ/JAHR  
 NATURAL GAS 125,6 GJ/YEAR  
 GAZ NATUREL 125,6 GJ/AN

HAUSHALTSVERBRAUCHER  
 HOUSEHOLD CONSUMER  
 CONSOMMATEUR DOMESTIQUE

PREISE PRO GJ (HO)  
 PRICES PER GJ (GCV)  
 PRIX PAR GJ (PCS)

	NATIONALE WAERHUNG NATIONAL CURRENCY MONNAIE NATIONALE			KKS PPS SPA			ECUS		
	STEUERN INBEGR. WITH TAXES COMPRISES	OHNE MEHRWERT. V A T EXCL. HORS T V A	OHNE STEUERN TAXES EXCL. HORS TAXES	STEUERN INBEGR. WITH TAXES COMPRISES	OHNE MEHRWERT. V A T EXCL. HORS T V A	OHNE STEUERN TAXES EXCL. HORS TAXES	STEUERN INBEGR. WITH TAXES COMPRISES	OHNE MEHRWERT. V A T EXCL. HORS T V A	OHNE STEUERN TAXES EXCL. HORS TAXES
	DEUTSCHLAND ( DM )			DUESSELDORF					
1980-1	12.85	11.37	11.37	4.51	3.99	3.99	5.16	4.57	4.57
-2									
1985-1	21.52	18.88	18.88	8.93	7.83	7.83	9.68	8.49	8.49
-2									
1987-1	13.33	11.69	11.69	5.55	4.87	4.87	6.46	5.66	5.66
-2									
1988-1	13.33	11.69	11.69	5.70	5.00	5.00	6.45	5.66	5.66
-2									
1989-1	13.38	11.74	11.02	5.87	5.15	4.83	6.42	5.63	5.29
-2									
1990-1	15.12	13.27	12.55	6.72	5.90	5.58	7.43	6.52	6.17
-2									
1991-1	15.64	13.72	13.00	7.03	6.17	5.85	7.63	6.70	6.35
-2	17.89	15.69	14.69	8.04	7.05	6.61	8.71	7.64	7.15
1992-1	17.89	15.69	14.69	8.01	7.02	6.58	8.77	7.69	7.20
-2	17.90	15.70	14.70	8.01	7.03	6.58	8.76	7.69	7.20
1993-1	17.40	15.13	14.13	7.67	6.67	6.22	8.89	7.73	7.22
-2	16.84	14.65	13.65	7.42	6.45	6.01	8.63	7.51	7.00
1994-1	16.75	14.57	13.57	7.53	6.55	6.10	8.63	7.50	6.99
-2	16.75	14.57	13.57	7.53	6.55	6.10	8.73	7.60	7.07
1995-1	16.10	14.00	13.00	7.18	6.25	5.80	8.47	7.36	6.84
-2	16.10	14.00	13.00	7.18	6.25	5.80	8.62	7.50	6.96
1996-1	15.46	13.44	12.44	7.01	6.10	5.64	8.19	7.12	6.59
-2	15.46	13.44	12.44	7.01	6.10	5.64	8.09	7.03	6.51
% 85-1 96-1	-2.96			-2.17			-1.50		
% 90-1 96-1	0.37			0.71			1.63		
% 95-1 96-1	-3.98			-2.41			-3.27		

(1)	ELLADA ( DR )	NATIONAL
1980-1		
-2		
1985-1		
-2		
1987-1		
-2		
1988-1		
-2		
1989-1		
-2		
1990-1		
-2		
1991-1		
-2		
1992-1		
-2		
1993-1		
-2		
1994-1		
-2		
1995-1		
-2		
1996-1		
-2		
% 85-1 96-1		
% 90-1 96-1		
% 95-1 96-1		

(1) KEINE ROHRLEITUNGSVERTEILUNG / NO PIPED DISTRIBUTION / PAS DE DISTRIBUTION PAR CONDUITES

NATURGAS 125,6 GJ/JAHR  
 NATURAL GAS 125,6 GJ/YEAR  
 GAZ NATUREL 125,6 GJ/AN

HAUSHALTSVERBRAUCHER  
 HOUSEHOLD CONSUMER  
 CONSOMMATEUR DOMESTIQUE

PREISE PRO GJ (HO)  
 PRICES PER GJ (GCV)  
 PRIX PAR GJ (PCS)

	NATIONALE WAERHUNG NATIONAL CURRENCY MONNAIE NATIONALE			KKS PPS SPA			ECUS			
	1 : JANUAR JANUARY JANVIER	STEUERN INBEGR. WITH TAXES TAXES COMPRISES	OHNE MEHRWERT. V A T EXCL. HORS T V A	OHNE STEUERN TAXES EXCL. HORS TAXES	2 : JULI JULY JUILLET	STEUERN INBEGR. WITH TAXES TAXES COMPRISES	OHNE MEHRWERT. V A T EXCL. HORS T V A	OHNE STEUERN TAXES EXCL. HORS TAXES	STEUERN INBEGR. WITH TAXES TAXES COMPRISES	OHNE MEHRWERT. V A T EXCL. HORS T V A
(1)	ESPANA ( PTA )			BARCELONA						
1980-1	817.00	817.00	795.00	10.19	10.19	9.91	8.56	8.56	8.33	
-2										
1985-1	1334.00	1334.00	1314.00	13.35	13.35	13.15	10.85	10.85	10.68	
-2										
1987-1	1204.00	1075.00	1059.00	10.84	9.68	9.53	8.37	7.47	7.36	
-2										
1988-1	1204.00	1075.00	1059.00	10.69	9.55	9.40	8.58	7.66	7.55	
-2										
1989-1	1228.00	1096.00	1044.00	10.71	9.56	9.10	9.41	8.40	8.00	
-2										
1990-1	1306.00	1166.00	1149.00	11.07	9.89	9.74	9.90	8.84	8.71	
-2										
1991-1	1370.00	1223.00	1205.00	11.69	10.43	10.28	10.60	9.47	9.33	
-2	1370.00	1223.00	1205.00	11.69	10.43	10.28	10.64	9.50	9.36	
1992-1	1495.80	1323.70	1323.70	12.06	10.67	10.67	11.58	10.25	10.25	
-2	1495.80	1323.70	1323.70	12.06	10.67	10.67	11.50	10.18	10.18	
1993-1	1522.30	1323.70	1323.70	12.06	10.48	10.48	10.96	9.53	9.53	
-2	1522.30	1323.70	1323.70	12.06	10.48	10.48	9.94	8.64	8.64	
1994-1	1522.30	1323.70	1323.70	11.66	10.14	10.14	9.54	8.30	8.30	
-2	1593.10	1385.30	1385.30	12.20	10.61	10.61	10.07	8.76	8.76	
1995-1	1606.95	1385.30	1385.30	11.94	10.29	10.29	9.77	8.42	8.42	
-2	1607.00	1385.30	1385.30	11.94	10.29	10.29	9.98	8.60	8.60	
1996-1	1667.90	1437.90	1437.90	12.28	10.58	10.58	10.49	9.04	9.04	
-2	1667.90	1437.90	1437.90	12.28	10.58	10.58	10.32	8.90	8.90	
% 85-1 96-1	2.05			-0.76			-0.30			
% 90-1 96-1	4.16			1.73			0.97			
% 95-1 96-1	3.79			2.82			7.38			
	FRANCE ( FF )			PARIS						
1980-1	33.92	28.84	28.84	5.27	4.48	4.48	5.82	4.95	4.95	
-2										
1985-1	70.95	59.82	59.82	9.83	8.29	8.29	10.42	8.79	8.79	
-2										
1987-1	53.70	45.28	45.28	7.25	6.11	6.11	7.80	6.58	6.58	
-2										
1988-1	50.68	42.73	42.73	6.90	5.82	5.82	7.27	6.13	6.13	
-2										
1989-1	49.73	42.85	42.85	6.89	5.93	5.93	7.00	6.03	6.03	
-2										
1990-1	51.02	43.96	43.96	7.16	6.17	6.17	7.37	6.35	6.35	
-2										
1991-1	53.88	46.39	46.39	7.79	6.71	6.71	7.74	6.67	6.67	
-2	55.22	47.52	47.52	7.98	6.87	6.87	7.92	6.82	6.82	
1992-1	56.44	48.55	48.55	8.13	6.99	6.99	8.11	6.98	6.98	
-2	54.97	47.27	47.27	7.92	6.81	6.81	7.98	6.86	6.86	
1993-1	53.87	46.33	46.33	7.60	6.53	6.53	8.11	6.98	6.98	
-2	53.87	46.33	46.33	7.60	6.53	6.53	8.11	6.97	6.97	
1994-1	53.87	46.33	46.33	7.56	6.51	6.51	8.17	7.02	7.02	
-2	52.84	45.44	45.44	7.42	6.38	6.38	8.04	6.91	6.91	
1995-1	51.91	44.55	44.55	7.28	6.25	6.25	7.90	6.78	6.78	
-2	52.37	44.15	44.15	7.34	6.19	6.19	8.06	6.79	6.79	
1996-1	53.25	44.15	44.15	7.56	6.27	6.27	8.24	6.83	6.83	
-2	52.72	43.72	43.72	7.48	6.21	6.21	8.15	6.76	6.76	
% 85-1 96-1	-2.58			-2.36			-2.12			
% 90-1 96-1	0.72			0.91			1.87			
% 95-1 96-1	2.58			3.85			4.30			

(1) NATURGAS UND ORTSGAS (ORTSGAS BIS 1989) / GASWORKS GAS AND NATURAL GAS (GASWORKS GAS UNTIL 1989) / GAZ NATUREL ET GAZ D'USINE (GAZ D'USINE JUSQU'EN 1989)

NATURGAS 125,6 GJ/JAHR  
 NATURAL GAS 125,6 GJ/YEAR  
 GAZ NATUREL 125,6 GJ/AN

HAUSHALTSVERBRAUCHER  
 HOUSEHOLD CONSUMER  
 CONSOMMATEUR DOMESTIQUE

PREISE PRO GJ (HO)  
 PRICES PER GJ (GCV)  
 PRIX PAR GJ (PCS)

	NATIONALE WAEHRUNG NATIONAL CURRENCY MONNAIE NATIONALE			KKS PPS SPA			ECUS		
	1 : JANUAR JANUARY JANVIER 2 : JULI JULY JUILLET	STEUERN INBEGR. WITH TAXES TAXES COMPRISES	OHNE MEHRWERT. V A T EXCL. HORS T V A	OHNE STEUERN TAXES EXCL. HORS TAXES	STEUERN INBEGR. WITH TAXES TAXES COMPRISES	OHNE MEHRWERT. V A T EXCL. HORS T V A	OHNE STEUERN TAXES EXCL. HORS TAXES	STEUERN INBEGR. WITH TAXES TAXES COMPRISES	OHNE MEHRWERT. V A T EXCL. HORS T V A
(1)	IRELAND ( IRL )			DUBLIN					
1980-1									
-2									
1985-1	7.41	7.06	7.06	9.45	9.01	9.01	10.38	9.89	9.89
-2									
1987-1	6.25	5.68	5.68	7.78	7.07	7.07	8.09	7.36	7.36
-2									
1988-1	6.25	5.68	5.68	7.86	7.14	7.14	8.04	7.31	7.31
-2									
1989-1	6.25	5.68	5.68	7.91	7.19	7.19	8.02	7.29	7.29
-2									
1990-1	6.88	6.25	6.25	9.25	8.40	8.40	8.94	8.12	8.12
-2									
1991-1	7.03	6.25	6.25	9.93	8.83	8.83	9.16	8.14	8.14
-2	6.40	5.69	5.69	9.04	8.03	8.03	8.33	7.41	7.41
1992-1	6.40	5.69	5.69	9.28	8.25	8.25	8.35	7.43	7.43
-2	6.40	5.69	5.69	9.28	8.25	8.25	8.35	7.43	7.43
1993-1	6.40	5.69	5.69	9.06	8.05	8.05	8.63	7.67	7.67
-2	6.40	5.69	5.69	9.06	8.05	8.05	7.93	7.05	7.05
1994-1	6.40	5.69	5.69	9.32	8.29	8.29	8.23	7.31	7.31
-2	6.40	5.69	5.69	9.32	8.29	8.29	8.00	7.11	7.11
1995-1	6.40	5.69	5.69	9.34	8.31	8.31	8.03	7.14	7.14
-2	6.40	5.69	5.69	9.34	8.31	8.31	7.81	6.94	6.94
1996-1	6.40	5.69	5.69	9.44	8.39	8.39	7.85	6.97	6.97
-2	6.40	5.69	5.69	9.44	8.39	8.39	8.08	7.18	7.18
% 85-1 96-1	-1.32			-0.01			-2.51		
% 90-1 96-1	-1.20			0.34			-2.16		
% 95-1 96-1	-			1.03			-2.31		
(1)	ITALIA ( LIT )			ROMA					
1980-1	6130	5783	4824	6.50	6.13	5.11	5.27	4.97	4.15
-2									
1985-1	14049	12889	12101	10.54	9.67	9.08	10.26	9.41	8.83
-2									
1987-1	11800	10826	10038	8.26	7.58	7.03	8.02	7.36	6.83
-2									
1988-1	13264	12169	11381	9.02	8.27	7.74	8.75	8.03	7.51
-2									
1989-1	16612	13960	11939	11.13	9.35	8.00	10.80	9.07	7.76
-2									
1990-1	17723	14893	12893	11.52	9.68	8.38	11.70	9.83	8.51
-2									
1991-1	25816	21694	15094	16.52	13.88	9.66	16.78	14.10	9.81
-2	24193	20330	13730	15.48	13.01	8.79	15.73	13.21	8.92
1992-1	25617	21527	14927	16.14	13.56	9.40	16.65	13.99	9.70
-2	24835	20870	14270	15.65	13.15	8.99	16.14	13.57	9.28
1993-1	25458	21393	14793	15.27	12.84	8.88	14.00	11.77	8.14
-2	25677	21577	14977	15.41	12.95	8.99	14.12	11.87	8.24
1994-1	27739	23310	15723	16.92	14.22	9.59	14.70	12.35	8.33
-2	27446	23064	15477	16.74	14.07	9.44	14.27	11.99	8.05
1995-1	27264	22911	15324	16.09	13.52	9.04	13.63	11.46	7.66
-2	29951	25169	15608	17.67	14.85	9.21	13.78	11.58	7.18
1996-1	29889	25117	15555	17.34	14.57	9.02	14.65	12.31	7.62
-2	29965	25181	15620	17.38	14.61	9.06	15.58	13.09	8.12
% 85-1 96-1	7.10			4.63			3.29		
% 90-1 96-1	9.10			7.05			3.82		
% 95-1 96-1	9.63			7.77			7.44		

(1) ORTSGAS VOR 1986 / GASWORKS GAS BEFORE 1986 / GAZ D'USINE AVANT 1986

NATURGAS 125,6 GJ/JAHR  
 NATURAL GAS 125,6 GJ/YEAR  
 GAZ NATUREL 125,6 GJ/AN

HAUSHALTSVERBRAUCHER  
 HOUSEHOLD CONSUMER  
 CONSOMMATEUR DOMESTIQUE

PREISE PRO GJ (HO)  
 PRICES PER GJ (GCV)  
 PRIX PAR GJ (PCS)

		NATIONALE WAERHUNG NATIONAL CURRENCY MONNAIE NATIONALE			KKS PPS SPA			ECUS		
1 : JANUAR JANUARY JANVIER	STEUERN INBEGR. WITH TAXES	OHNE MEHRWERT. V A T EXCL. HORS T V A	OHNE STEUERN TAXES EXCL. HORS TAXES	STEUERN INBEGR. WITH TAXES COMPRISES	OHNE MEHRWERT. V A T EXCL. HORS T V A	OHNE STEUERN TAXES EXCL. HORS TAXES	STEUERN INBEGR. WITH TAXES COMPRISES	OHNE MEHRWERT. V A T EXCL. HORS T V A	OHNE STEUERN TAXES EXCL. HORS TAXES	
2 : JULI JULY JUILLET	TAXES COMPRISES	HORS T V A	HORS TAXES	TAXES COMPRISES	HORS T V A	HORS TAXES	TAXES COMPRISES	HORS T V A	HORS TAXES	
LUXEMBOURG ( LFR )				LUX. VILLE						
1980-1	142.70	135.90	135.90	3.21	3.06	3.06	3.53	3.36	3.36	
-2										
1985-1	375.70	354.40	354.40	8.40	7.93	7.93	8.44	7.96	7.96	
-2										
1987-1	193.41	182.46	182.46	4.36	4.12	4.12	4.51	4.26	4.26	
-2										
1988-1	175.50	165.57	165.57	4.02	3.79	3.79	4.06	3.83	3.83	
-2										
1989-1	159.00	150.00	150.00	3.69	3.48	3.48	3.64	3.44	3.44	
-2										
1990-1	202.70	191.23	191.23	4.74	4.47	4.47	4.76	4.49	4.49	
-2										
1991-1	204.33	192.76	192.76	4.87	4.59	4.59	4.84	4.57	4.57	
-2	248.02	233.98	233.98	5.91	5.58	5.58	5.87	5.53	5.53	
1992-1	210.04	198.15	198.15	4.99	4.71	4.71	5.00	4.72	4.72	
-2	203.16	191.66	191.66	4.83	4.56	4.56	4.83	4.56	4.56	
1993-1	210.65	198.73	198.73	4.93	4.65	4.65	5.23	4.93	4.93	
-2	210.65	198.73	198.73	4.93	4.65	4.65	5.23	4.93	4.93	
1994-1	211.66	199.68	199.68	4.92	4.64	4.64	5.24	4.95	4.95	
-2	213.43	201.35	201.35	4.96	4.68	4.68	5.40	5.09	5.09	
1995-1	208.62	196.82	196.82	4.83	4.55	4.55	5.33	5.02	5.02	
-2	210.14	198.25	198.25	4.86	4.59	4.59	5.47	5.16	5.16	
1996-1	226.37	213.56	213.56	5.28	4.98	4.98	5.83	5.50	5.50	
-2	236.26	222.89	222.89	5.51	5.20	5.20	6.00	5.66	5.66	
% 85-1 96-1	-4.50			-4.13			-3.30			
% 90-1 96-1	1.86			1.82			3.46			
% 95-1 96-1	8.51			9.49			9.53			
NEDERLAND ( HFL )				ROTTERDAM						
1980-1	10.20	8.64	8.63	3.22	2.73	2.72	3.71	3.14	3.14	
-2										
1985-1	19.36	16.27	16.26	7.17	6.03	6.02	7.71	6.48	6.47	
-2										
1987-1	13.66	11.38	11.37	5.36	4.46	4.46	5.87	4.89	4.88	
-2										
1988-1	13.25	11.04	11.03	5.36	4.47	4.47	5.71	4.76	4.75	
-2										
1989-1	12.06	10.18	10.16	5.07	4.28	4.27	5.13	4.33	4.32	
-2										
1990-1	13.98	11.80	11.78	5.99	5.06	5.05	6.09	5.14	5.14	
-2										
1991-1	16.13	13.61	13.42	6.95	5.87	5.78	6.98	5.89	5.81	
-2	17.17	14.49	14.21	7.40	6.25	6.12	7.42	6.26	6.14	
1992-1	16.25	13.72	13.46	7.03	5.94	5.83	7.07	5.97	5.86	
-2	16.35	13.79	12.61	7.08	5.97	5.46	7.10	5.99	5.48	
1993-1	14.68	12.49	11.90	6.37	5.42	5.17	6.67	5.67	5.40	
-2	14.71	12.52	11.93	6.39	5.44	5.18	6.70	5.71	5.44	
1994-1	15.41	13.12	12.53	6.75	5.74	5.49	7.09	6.04	5.76	
-2	15.01	12.78	12.19	6.57	5.60	5.34	6.98	5.94	5.67	
1995-1	15.28	13.00	12.39	6.65	5.66	5.39	7.17	6.10	5.81	
-2	14.81	12.60	11.99	6.45	5.49	5.22	7.08	6.02	5.73	
1996-1	15.56	13.24	11.92	6.87	5.85	5.26	7.36	6.26	5.64	
-2	16.39	13.95	12.63	7.24	6.16	5.58	7.64	6.51	5.89	
% 85-1 96-1	-1.97			-0.39			-0.41			
% 90-1 96-1	1.80			2.30			3.20			
% 95-1 96-1	1.83			3.27			2.68			

NATURGAS 125.6 GJ/JAHR  
 NATURAL GAS 125.6 GJ/YEAR  
 GAZ NATUREL 125.6 GJ/AN

HAUSHALTSVERBRAUCHER  
 HOUSEHOLD CONSUMER  
 CONSOMMATEUR DOMESTIQUE

PREISE PRO GJ (HO)  
 PRICES PER GJ (GCV)  
 PRIX PAR GJ (PCS)

	NATIONALE WAHRUNG NATIONAL CURRENCY MONNAIE NATIONALE			KKS PPS SPA			ECUS		
	STEUERN INBEGR. WITH TAXES COMPRISES	OHNE MEHRWERT. V A T EXCL. HORS T V A	OHNE STEUERN TAXES EXCL. HORS TAXES	STEUERN INBEGR. WITH TAXES COMPRISES	OHNE MEHRWERT. V A T EXCL. HORS T V A	OHNE STEUERN TAXES EXCL. HORS TAXES	STEUERN INBEGR. WITH TAXES COMPRISES	OHNE MEHRWERT. V A T EXCL. HORS T V A	OHNE STEUERN TAXES EXCL. HORS TAXES
-----									
OESTERREICH ( OS ) WIEN									
1980-1									
-2									
1985-1									
-2									
1987-1									
-2									
1988-1									
-2									
1989-1									
-2									
1990-1									
-2									
1991-1									
-2									
1992-1									
-2									
1993-1									
-2									
1994-1									
-2									
1995-1									
-2									
1996-1	137.07	114.23	114.23	9.21	7.67	7.67	10.33	8.60	8.60
-2	154.98	129.15	114.23	10.41	8.67	7.67	11.52	9.60	8.49
-----									
% 85-1 96-1									
% 90-1 96-1									
% 95-1 96-1									
-----									
(1)	PORTUGAL ( ESC )			LISBOA					
1980-1	369.71	369.71	369.71	10.27	10.27	10.27	5.14	5.14	5.14
-2									
1985-1	1393.50	1393.50	1393.50	19.97	19.97	19.97	11.54	11.54	11.54
-2									
1987-1	1308.30	1211.40	1211.40	14.82	13.73	13.73	8.26	7.64	7.64
-2									
1988-1	1393.50	1290.30	1290.30	14.84	13.74	13.74	8.25	7.64	7.64
-2									
1989-1	1507.30	1395.60	1395.60	15.15	14.03	14.03	8.82	8.16	8.16
-2									
1990-1	1677.90	1553.60	1553.60	15.02	13.90	13.90	9.36	8.67	8.67
-2									
1991-1	1848.60	1711.60	1711.60	15.82	14.65	14.65	10.13	9.38	9.38
-2	2107.50	1951.40	1951.40	18.04	16.70	16.70	11.89	11.01	11.01
1992-1	2108.00	1951.00	1951.00	16.86	15.61	15.61	11.93	11.04	11.04
-2	2264.00	1951.00	1951.00	18.11	15.61	15.61	13.09	11.28	11.28
1993-1	2264.00	1951.00	1951.00	17.93	15.45	15.45	12.84	11.06	11.06
-2	2411.00	2296.00	2296.00	19.10	18.18	18.18	12.66	12.05	12.05
1994-1	2411.00	2296.00	2296.00	18.97	18.07	18.07	12.30	11.71	11.71
-2	2909.00	2770.00	2770.00	22.89	21.80	21.80	14.78	14.07	14.07
1995-1	2909.00	2770.00	2770.00	22.11	21.05	21.05	14.84	14.13	14.13
-2	2909.00	2770.00	2770.00	22.11	21.05	21.05	14.81	14.10	14.10
1996-1	3019.00	2875.00	2875.00	22.76	21.68	21.68	15.43	14.69	14.69
-2	3019.00	2875.00	2875.00	22.76	21.68	21.68	15.34	14.61	14.61
-----									
% 85-1 96-1	7.28			1.20			2.68		
% 90-1 96-1	10.28			7.18			8.68		
% 95-1 96-1	3.78			2.96			3.98		

(1) ORTSGAS / GASWORKS GAS / GAZ D'USINE

NATURGAS 125,6 GJ/JAHR  
 NATURAL GAS 125,6 GJ/YEAR  
 GAZ NATUREL 125,6 GJ/AN

HAUSHALTSVERBRAUCHER  
 HOUSEHOLD CONSUMER  
 CONSOMMATEUR DOMESTIQUE

PREISE PRO GJ (HO)  
 PRICES PER GJ (GCV)  
 PRIX PAR GJ (PCS)

	NATIONALE WAHRUNG NATIONAL CURRENCY MONNAIE NATIONALE			KKS PPS SPA			ECUS		
	STEUERN INBEGR. WITH TAXES COMPRISES	OHNE MEHRWERT. V A T EXCL. HORS T V A	OHNE STEUERN TAXES EXCL. HORS TAXES	STEUERN INBEGR. WITH TAXES COMPRISES	OHNE MEHRWERT. V A T EXCL. HORS T V A	OHNE STEUERN TAXES EXCL. HORS TAXES	STEUERN INBEGR. WITH TAXES COMPRISES	OHNE MEHRWERT. V A T EXCL. HORS T V A	OHNE STEUERN TAXES EXCL. HORS TAXES
	SUOMI/FINL.			( FMK )			NATIONAL		
1980-1									
-2									
1985-1									
-2									
1987-1									
-2									
1988-1									
-2									
1989-1									
-2									
1990-1									
-2									
1991-1									
-2									
1992-1									
-2									
1993-1									
-2									
1994-1									
-2									
1995-1									
-2									
1996-1									
-2									
% 85-1 96-1									
% 90-1 96-1									
% 95-1 96-1									
	SVERIGE			( SKR )			NATIONAL		
1980-1									
-2									
1985-1									
-2									
1987-1									
-2									
1988-1									
-2									
1989-1									
-2									
1990-1									
-2									
1991-1									
-2									
1992-1									
-2									
1993-1									
-2									
1994-1									
-2									
1995-1									
-2									
1996-1	101.41	80.57	58.34	9.39	7.46	5.40	12.02	9.55	6.91
-2									
% 85-1 96-1									
% 90-1 96-1									
% 95-1 96-1									



NATURGAS 125,6 GJ/JAHR  
 NATURAL GAS 125,6 GJ/YEAR  
 GAZ NATUREL 125,6 GJ/AN

HAUSHALTSVERBRAUCHER  
 HOUSEHOLD CONSUMER  
 CONSOMMATEUR DOMESTIQUE

PREISE PRO GJ (HO)  
 PRICES PER GJ (GCV)  
 PRIX PAR GJ (PCS)

	NATIONALE WAERHUNG NATIONAL CURRENCY MONNAIE NATIONALE			KKS PPS SPA			ECUS		
	STEUERN INBEGR. WITH TAXES COMPRISES	OHNE MEHRWERT. V A T EXCL. HORS T V A	OHNE STEUERN TAXES EXCL. HORS TAXES	STEUERN INBEGR. WITH TAXES COMPRISES	OHNE MEHRWERT. V A T EXCL. HORS T V A	OHNE STEUERN TAXES EXCL. HORS TAXES	STEUERN INBEGR. WITH TAXES COMPRISES	OHNE MEHRWERT. V A T EXCL. HORS T V A	OHNE STEUERN TAXES EXCL. HORS TAXES
	UTD. KINGDOM ( UKL )			LONDON					
1980-1	1.77	1.77	1.77	2.94	2.94	2.94	2.78	2.78	2.78
-2									
1985-1	3.65	3.65	3.65	6.01	6.01	6.01	5.87	5.87	5.87
-2									
1987-1	3.89	3.89	3.89	6.24	6.24	6.24	5.27	5.27	5.27
-2									
1988-1	3.70	3.70	3.70	5.84	5.84	5.84	5.33	5.33	5.33
-2									
1989-1	3.93	3.93	3.93	6.08	6.08	6.08	6.13	6.13	6.13
-2									
1990-1	4.05	4.05	4.05	6.24	6.24	6.24	5.56	5.56	5.56
-2									
1991-1	4.50	4.50	4.50	6.67	6.67	6.67	6.41	6.41	6.41
-2	4.65	4.65	4.65	6.89	6.89	6.89	6.67	6.67	6.67
1992-1	4.65	4.65	4.65	6.98	6.98	6.98	6.51	6.51	6.51
-2	4.49	4.49	4.49	6.74	6.74	6.74	6.29	6.29	6.29
1993-1	4.40	4.40	4.40	6.40	6.40	6.40	5.56	5.56	5.56
-2	4.40	4.40	4.40	6.40	6.40	6.40	5.79	5.79	5.79
1994-1	4.40	4.40	4.40	6.34	6.34	6.34	5.90	5.90	5.90
-2	4.75	4.40	4.40	6.84	6.34	6.34	6.01	5.57	5.57
1995-1	4.62	4.27	4.27	6.60	6.10	6.10	5.86	5.42	5.42
-2	4.62	4.27	4.27	6.60	6.10	6.10	5.48	5.06	5.06
1996-1	4.62	4.27	4.27	6.62	6.12	6.12	5.47	5.06	5.06
-2	4.58	4.24	4.24	6.56	6.07	6.07	5.60	5.19	5.19
% 85-1 96-1	2.17			0.88			-0.63		
% 90-1 96-1	2.22			0.99			-0.27		
% 95-1 96-1	-			0.29			-6.61		

NATURGAS 41860 GJ/JAHR  
 NATURAL GAS 41860 GJ/YEAR  
 GAZ NATUREL 41860 GJ/AN

INDUSTRIEVERBRAUCHER  
 INDUSTRY CONSUMER  
 CONSOMMATEUR INDUSTRIEL

PREISE PRO GJ (HO)  
 PRICES PER GJ (GCV)  
 PRIX PAR GJ (PCS)

	NATIONALE WAERHUNG NATIONAL CURRENCY MONNAIE NATIONALE			KKS PPS SPA			ECUS		
	1 : JANUAR JANUARY JANVIER 2 : JULI JULY JUILLET	STEUERN INBEGR. WITH TAXES COMPRISES	OHNE MEHRWERT. V A T EXCL. HORS T V A	OHNE STEUERN TAXES EXCL. HORS TAXES	STEUERN INBEGR. WITH TAXES COMPRISES	OHNE MEHRWERT. V A T EXCL. HORS T V A	OHNE STEUERN TAXES EXCL. HORS TAXES	STEUERN INBEGR. WITH TAXES COMPRISES	OHNE MEHRWERT. V A T EXCL. HORS T V A
(1)	BELGIQUE ( BFR )			NATIONAL					
1980-1	140.60	132.60	132.60	3.04	2.87	2.87	3.48	3.28	3.28
-2									
1985-1	360.50	308.20	308.20	8.17	6.98	6.98	8.10	6.92	6.92
-2									
1987-1	203.00	173.50	173.50	4.58	3.91	3.91	4.74	4.05	4.05
-2									
1988-1	194.40	166.20	166.20	4.48	3.83	3.83	4.50	3.85	3.85
-2									
1989-1	178.40	152.50	152.50	4.14	3.54	3.54	4.09	3.49	3.49
-2									
1990-1	208.90	178.60	178.60	4.91	4.20	4.20	4.90	4.19	4.19
-2									
1991-1	227.20	194.20	194.20	5.46	4.67	4.67	5.38	4.60	4.60
-2	221.20	189.10	189.10	5.32	4.54	4.54	5.23	4.47	4.47
1992-1	212.00	181.20	181.20	5.19	4.43	4.43	5.05	4.31	4.31
-2	203.00	169.90	169.90	4.97	4.16	4.16	4.83	4.04	4.04
1993-1	197.20	165.00	165.00	4.90	4.10	4.10	4.89	4.09	4.09
-2	196.80	164.70	164.70	4.89	4.09	4.09	4.88	4.09	4.09
1994-1	200.20	166.20	166.20	4.99	4.15	4.15	4.96	4.12	4.12
-2	194.50	161.40	161.40	4.85	4.03	4.03	4.92	4.08	4.08
1995-1	192.40	159.70	159.70	4.78	3.97	3.97	4.91	4.08	4.08
-2	190.60	158.20	158.20	4.73	3.93	3.93	4.96	4.12	4.12
1996-1	186.20	153.90	153.90	4.66	3.86	3.86	4.80	3.97	3.97
-2	188.40	155.70	155.70	4.72	3.90	3.90	4.79	3.96	3.96
% 85-1 96-1		-6.12			-5.26			-4.94	
% 90-1 96-1		-2.45			-1.42			-0.91	
% 95-1 96-1		-3.63			-2.78			-2.72	
(1)	DANMARK ( DKR )			NATIONAL					
1980-1									
-2									
1985-1									
-2									
1987-1									
-2									
1988-1									
-2									
1989-1									
-2									
1990-1									
-2									
1991-1									
-2	28.70	23.00	23.00	2.94	2.36	2.36	3.61	2.90	2.90
1992-1	32.80	26.30	26.30	3.32	2.66	2.66	4.14	3.32	3.32
-2	31.00	24.80	24.80	3.13	2.51	2.51	3.94	3.15	3.15
1993-1	33.40	26.70	26.70	3.52	2.82	2.82	4.42	3.53	3.53
-2	33.60	26.90	26.90	3.54	2.84	2.84	4.45	3.56	3.56
1994-1	30.60	24.40	24.40	3.27	2.61	2.61	4.06	3.24	3.24
-2	32.70	26.20	26.20	3.49	2.80	2.80	4.34	3.48	3.48
1995-1	33.90	27.10	27.10	3.61	2.89	2.89	4.53	3.62	3.62
-2	33.80	27.00	27.00	3.60	2.88	2.88	4.65	3.71	3.71
1996-1	34.40	27.50	25.00	3.70	2.96	2.69	4.71	3.77	3.42
-2	33.90	27.10	24.70	3.65	2.92	2.66	4.60	3.68	3.35
% 85-1 96-1									
% 90-1 96-1									
% 95-1 96-1		1.48			2.49			4.10	

(1) TARIFPARAMETER / TARIFF PARAMETER / PARAMETRE TARIFAIRE  
 CNE 1.0 , P 1.0

NATURGAS 41860 GJ/JAHR  
 NATURAL GAS 41860 GJ/YEAR  
 GAZ NATUREL 41860 GJ/AN

INDUSTRIEVERBRAUCHER  
 INDUSTRY CONSUMER  
 CONSOMMATEUR INDUSTRIEL

PREISE PRO GJ (HO)  
 PRICES PER GJ (GCV)  
 PRIX PAR GJ (PCS)

	NATIONALE WAEHRUNG NATIONAL CURRENCY MONNAIE NATIONALE			KKS PPS SPA			ECUS		
	STEUERN INBEGR. WITH TAXES COMPRISES	OHNE MEHRWERT. V A T EXCL. HORS T V A	OHNE STEUERN TAXES EXCL. HORS TAXES	STEUERN INBEGR. WITH TAXES COMPRISES	OHNE MEHRWERT. V A T EXCL. HORS T V A	OHNE STEUERN TAXES EXCL. HORS TAXES	STEUERN INBEGR. WITH TAXES COMPRISES	OHNE MEHRWERT. V A T EXCL. HORS T V A	OHNE STEUERN TAXES EXCL. HORS TAXES
	DEUTSCHLAND ( DM )			DUESSELDORF					
1980-1	10.96	9.70	9.70	3.85	3.40	3.40	4.40	3.90	3.90
-2									
1985-1	17.73	15.55	15.55	7.36	6.45	6.45	7.97	6.99	6.99
-2									
1987-1	11.14	9.77	9.77	4.64	4.07	4.07	5.40	4.73	4.73
-2									
1988-1	10.01	8.78	8.78	4.28	3.75	3.75	4.85	4.25	4.25
-2									
1989-1	10.48	9.19	8.47	4.60	4.03	3.71	5.03	4.41	4.06
-2									
1990-1	11.84	10.39	9.67	5.26	4.62	4.30	5.82	5.11	4.75
-2									
1991-1	12.46	10.93	10.21	5.60	4.91	4.59	6.08	5.33	4.98
-2	14.67	12.86	11.86	6.59	5.78	5.33	7.14	6.26	5.77
1992-1	13.33	11.69	10.69	5.97	5.23	4.79	6.54	5.73	5.24
-2	13.23	11.61	10.61	5.92	5.20	4.75	6.48	5.68	5.19
1993-1	12.94	11.25	10.25	5.70	4.96	4.52	6.61	5.75	5.23
-2	12.71	11.06	10.06	5.60	4.87	4.43	6.51	5.67	5.16
1994-1	12.84	11.17	10.17	5.77	5.02	4.57	6.61	5.75	5.24
-2	12.49	10.86	9.86	5.61	4.88	4.43	6.51	5.66	5.14
1995-1	12.27	10.67	9.67	5.48	4.76	4.32	6.45	5.61	5.09
-2	12.11	10.53	9.53	5.40	4.70	4.25	6.48	5.64	5.10
1996-1	11.50	10.00	9.00	5.22	4.54	4.08	6.09	5.30	4.77
-2	11.50	10.00	9.00	5.22	4.54	4.08	6.02	5.23	4.71
% 85-1 96-1		-3.93			-3.15			-2.49	
% 90-1 96-1		-0.64			-0.30			0.61	
% 95-1 96-1		-6.28			-4.75			-5.60	
(1)	ELLADA ( DR )			NATIONAL					
1980-1									
-2									
1985-1									
-2									
1987-1									
-2									
1988-1									
-2									
1989-1									
-2									
1990-1									
-2									
1991-1									
-2									
1992-1									
-2									
1993-1									
-2									
1994-1									
-2									
1995-1									
-2									
1996-1									
-2									
% 85-1 96-1									
% 90-1 96-1									
% 95-1 96-1									

(1) KEINE ROHRLEITUNGSVERTEILUNG / NO PIPED DISTRIBUTION / PAS DE DISTRIBUTION PAR CONDUITES

NATURGAS 41860 GJ/JAHR  
 NATURAL GAS 41860 GJ/YEAR  
 GAZ NATUREL 41860 GJ/AN

INDUSTRIEVERBRAUCHER  
 INDUSTRY CONSUMER  
 CONSOMMATEUR INDUSTRIEL

PREISE PRO GJ (HO)  
 PRICES PER GJ (GCV)  
 PRIX PAR GJ (PCS)

	NATIONALE WAHRUNG NATIONAL CURRENCY MONNAIE NATIONALE			KKS PPS SPA			ECUS					
	1 : JANUAR JANUARY JANVIER	STEUERN INBEGR. WITH TAXES TAXES COMPRISES	OHNE MEHRWERT. V A T EXCL. HORS T V A	OHNE STEUERN TAXES EXCL. HORS TAXES	2 : JULI JULY JUILLET	STEUERN INBEGR. WITH TAXES TAXES COMPRISES	OHNE MEHRWERT. V A T EXCL. HORS T V A	OHNE STEUERN TAXES EXCL. HORS TAXES	STEUERN INBEGR. WITH TAXES TAXES COMPRISES	OHNE MEHRWERT. V A T EXCL. HORS T V A	OHNE STEUERN TAXES EXCL. HORS TAXES	
(1)	ESPAÑA ( PTA )			BARCELONA								
1980-1	313.00	313.00	291.00	3.90	3.90	3.63	3.28	3.28	3.05			
-2												
1985-1	752.00	752.00	741.00	7.53	7.53	7.42	6.11	6.11	6.02			
-2												
1987-1	426.00	380.00	374.00	3.83	3.42	3.37	2.96	2.64	2.60			
-2												
1988-1	426.00	380.00	374.00	3.78	3.37	3.32	3.04	2.71	2.67			
-2												
1989-1	432.00	386.00	368.00	3.77	3.37	3.21	3.31	2.96	2.82			
-2												
1990-1	512.00	457.00	450.00	4.34	3.88	3.82	3.88	3.46	3.41			
-2												
1991-1	568.00	508.00	500.00	4.85	4.33	4.27	4.40	3.93	3.87			
-2	382.30	341.40	341.40	3.26	2.91	2.91	2.97	2.65	2.65			
1992-1	388.00	343.00	343.00	3.13	2.76	2.76	3.00	2.65	2.65			
-2	429.30	379.90	379.90	3.46	3.06	3.06	3.30	2.92	2.92			
1993-1	436.20	379.30	379.30	3.45	3.00	3.00	3.14	2.73	2.73			
-2	439.30	382.00	382.00	3.48	3.03	3.03	2.87	2.49	2.49			
1994-1	422.00	367.00	367.00	3.23	2.81	2.81	2.65	2.30	2.30			
-2	569.30	495.00	495.00	4.36	3.79	3.79	3.60	3.13	3.13			
1995-1	605.20	521.70	521.70	4.50	3.88	3.88	3.68	3.17	3.17			
-2	594.10	512.20	512.20	4.41	3.81	3.81	3.69	3.18	3.18			
1996-1	579.90	499.90	499.90	4.27	3.68	3.68	3.65	3.14	3.14			
-2	650.40	560.70	560.70	4.79	4.13	4.13	4.03	3.47	3.47			
% 85-1 96-1		-3.64			-6.30			-5.87				
% 90-1 96-1		1.51			-0.86			-1.60				
% 95-1 96-1		-4.18			-5.08			-0.87				
	FRANCE ( FF )			PARIS								
1980-1	22.50	19.13	19.13	3.49	2.97	2.97	3.86	3.28	3.28			
-2												
1985-1	50.07	42.22	42.22	6.93	5.85	5.85	7.35	6.20	6.20			
-2												
1987-1	28.52	24.05	23.10	3.85	3.25	3.12	4.14	3.49	3.36			
-2												
1988-1	28.45	23.99	23.10	3.88	3.27	3.15	4.08	3.44	3.31			
-2												
1989-1	26.55	22.39	21.49	3.68	3.10	2.98	3.74	3.15	3.03			
-2												
1990-1	28.37	23.92	22.98	3.98	3.36	3.22	4.10	3.45	3.32			
-2												
1991-1	29.51	24.88	23.94	4.27	3.60	3.46	4.24	3.57	3.44			
-2	27.07	22.82	21.86	3.91	3.30	3.16	3.88	3.27	3.14			
1992-1	29.54	24.91	23.95	4.26	3.59	3.45	4.25	3.58	3.44			
-2	28.24	23.81	22.83	4.07	3.43	3.29	4.10	3.45	3.31			
1993-1	28.24	23.81	22.83	3.98	3.36	3.22	4.25	3.59	3.44			
-2	28.45	23.99	22.83	4.01	3.38	3.22	4.28	3.61	3.44			
1994-1	28.45	23.99	22.83	3.99	3.37	3.21	4.31	3.64	3.46			
-2	27.19	22.93	21.75	3.82	3.22	3.05	4.14	3.49	3.31			
1995-1	26.68	22.50	21.32	3.74	3.16	2.99	4.06	3.42	3.24			
-2	26.70	22.51	21.32	3.74	3.16	2.99	4.11	3.46	3.28			
1996-1	27.15	22.51	21.32	3.85	3.20	3.03	4.20	3.48	3.30			
-2	27.83	23.08	21.86	3.95	3.28	3.10	4.30	3.57	3.38			
% 85-1 96-1		-5.56			-5.34			-5.11				
% 90-1 96-1		-1.01			-0.81			0.13				
% 95-1 96-1		0.04			1.28			1.72				

(1) NATURGAS UND ORTSGAS (ORTSGAS BIS 1989) / GASWORKS GAS AND NATURAL GAS (GASWORKS GAS UNTIL 1989) / GAZ NATUREL ET GAZ D'USINE (GAZ D'USINE JUSQU'EN 1989)

NATURGAS 41860 GJ/JAHR  
 NATURAL GAS 41860 GJ/YEAR  
 GAZ NATUREL 41860 GJ/AN

INDUSTRIEVERBRAUCHER  
 INDUSTRY CONSUMER  
 CONSOMMATEUR INDUSTRIEL

PREISE PRO GJ (HO)  
 PRICES PER GJ (GCV)  
 PRIX PAR GJ (PCS)

	NATIONALE WAERHUNG NATIONAL CURRENCY MONNAIE NATIONALE			KKS PPS SPA			ECUS		
	STEUERN INBEGR. WITH TAXES COMPRISES	OHNE MEHRWERT. V A T EXCL. HORS T V A	OHNE STEUERN TAXES EXCL. HORS TAXES	STEUERN INBEGR. WITH TAXES COMPRISES	OHNE MEHRWERT. V A T EXCL. HORS T V A	OHNE STEUERN TAXES EXCL. HORS TAXES	STEUERN INBEGR. WITH TAXES COMPRISES	OHNE MEHRWERT. V A T EXCL. HORS T V A	OHNE STEUERN TAXES EXCL. HORS TAXES
1 : JANUAR JANUARY JANVIER									
2 : JULI JULY JUILLET									
-----									
	IRELAND ( IRL )			DUBLIN					
1980-1									
-2									
1985-1									
-2									
1987-1									
-2									
1988-1									
-2									
1989-1	3.37	3.06	3.06	4.27	3.87	3.87	4.33	3.93	3.93
-2									
1990-1	3.74	3.40	3.40	5.03	4.57	4.57	4.86	4.42	4.42
-2									
1991-1	3.96	3.60	3.60	5.59	5.08	5.08	5.16	4.69	4.69
-2	2.71	2.41	2.41	3.83	3.40	3.40	3.53	3.14	3.14
1992-1	2.71	2.41	2.41	3.93	3.49	3.49	3.54	3.15	3.15
-2	2.58	2.29	2.29	3.74	3.32	3.32	3.37	2.99	2.99
1993-1	2.58	2.29	2.29	3.65	3.24	3.24	3.48	3.09	3.09
-2	2.74	2.44	2.44	3.88	3.45	3.45	3.40	3.03	3.03
1994-1	2.58	2.29	2.29	3.76	3.34	3.34	3.32	2.94	2.94
-2	2.58	2.29	2.29	3.76	3.34	3.34	3.22	2.86	2.86
1995-1	2.85	2.54	2.54	4.16	3.71	3.71	3.58	3.19	3.19
-2	2.87	2.55	2.55	4.19	3.72	3.72	3.50	3.11	3.11
1996-1	2.69	2.39	2.39	3.97	3.53	3.53	3.30	2.93	2.93
-2	2.95	2.63	2.63	4.35	3.88	3.88	3.72	3.32	3.32
-----									
% 85-1 96-1									
% 90-1 96-1		-5.71			-4.24			-6.62	
% 95-1 96-1		-5.91			-4.93			-8.08	
-----									
	ITALIA ( LIT )			TORINO					
1980-1	3858	3384	3384	4.09	3.59	3.59	3.32	2.91	2.91
-2									
1985-1	10991	10083	10083	8.24	7.56	7.56	8.02	7.36	7.36
-2									
1987-1	4535	4160	4160	3.17	2.91	2.91	3.08	2.83	2.83
-2									
1988-1	4508	4134	4134	3.07	2.81	2.81	2.98	2.73	2.73
-2									
1989-1	4146	3804	3804	2.78	2.55	2.55	2.69	2.47	2.47
-2									
1990-1	5772	5295	5295	3.75	3.44	3.44	3.81	3.49	3.49
-2									
1991-1	7152	6561	6036	4.58	4.20	3.86	4.65	4.26	3.92
-2	7206	6611	6086	4.61	4.23	3.90	4.68	4.30	3.96
1992-1	6899	6329	5804	4.35	3.99	3.66	4.48	4.11	3.77
-2	7137	6547	5760	4.50	4.12	3.63	4.64	4.26	3.74
1993-1	7260	6661	5873	4.36	4.00	3.52	3.99	3.66	3.23
-2	7682	7047	6260	4.61	4.23	3.76	4.23	3.88	3.44
1994-1	8102	7433	6645	4.94	4.53	4.05	4.29	3.94	3.52
-2	7932	7277	6490	4.84	4.44	3.96	4.12	3.78	3.37
1995-1	7999	7338	6551	4.72	4.33	3.87	4.00	3.67	3.28
-2	8580	7800	7013	5.06	4.60	4.14	3.95	3.59	3.23
1996-1	8915	8105	7318	5.17	4.70	4.24	4.37	3.97	3.59
-2	9274	8431	7644	5.38	4.89	4.43	4.82	4.38	3.97
-----									
% 85-1 96-1		-1.97			-4.23			-5.45	
% 90-1 96-1		7.35			5.33			2.15	
% 95-1 96-1		10.45			8.58			8.24	

NATURGAS 41860 GJ/JAHR  
 NATURAL GAS 41860 GJ/YEAR  
 GAZ NATUREL 41860 GJ/AN

INDUSTRIEVERBRAUCHER  
 INDUSTRY CONSUMER  
 CONSOMMATEUR INDUSTRIEL

PREISE PRO GJ (HO)  
 PRICES PER GJ (GCV)  
 PRIX PAR GJ (PCS)

1 : JANUAR JANUARY JANVIER	NATIONALE WAERHUNG NATIONAL CURRENCY MONNAIE NATIONALE			KKS PPS SPA			ECUS		
	STEUERN INBEGR. WITH TAXES COMPRISES	OHNE MEHRWERT. V A T EXCL. HORS T V A	OHNE STEUERN TAXES EXCL. HORS TAXES	STEUERN INBEGR. WITH TAXES COMPRISES	OHNE MEHRWERT. V A T EXCL. HORS T V A	OHNE STEUERN TAXES EXCL. HORS TAXES	STEUERN INBEGR. WITH TAXES COMPRISES	OHNE MEHRWERT. V A T EXCL. HORS T V A	OHNE STEUERN TAXES EXCL. HORS TAXES
LUXEMBOURG ( LFR ) LUX. VILLE									
1980-1	98.80	94.10	94.10	2.22	2.12	2.12	2.44	2.33	2.33
-2									
1985-1	326.50	308.00	308.00	7.30	6.89	6.89	7.33	6.92	6.92
-2									
1987-1	154.57	145.82	145.82	3.49	3.29	3.29	3.61	3.40	3.40
-2									
1988-1	154.57	145.82	145.82	3.54	3.34	3.34	3.58	3.38	3.38
-2									
1989-1	139.88	131.96	131.96	3.24	3.06	3.06	3.20	3.02	3.02
-2									
1990-1	180.10	169.91	169.91	4.21	3.97	3.97	4.23	3.99	3.99
-2									
1991-1	192.27	181.39	181.39	4.58	4.32	4.32	4.55	4.30	4.30
-2	221.13	208.61	208.61	5.27	4.97	4.97	5.23	4.93	4.93
1992-1	186.38	175.83	175.83	4.43	4.18	4.18	4.44	4.19	4.19
-2	180.17	169.97	169.97	4.28	4.04	4.04	4.28	4.04	4.04
1993-1	184.74	174.28	174.28	4.32	4.08	4.08	4.58	4.32	4.32
-2	184.74	174.28	174.28	4.32	4.08	4.08	4.59	4.33	4.33
1994-1	185.75	175.23	175.23	4.32	4.07	4.07	4.60	4.34	4.34
-2	187.52	176.91	176.91	4.36	4.11	4.11	4.74	4.48	4.48
1995-1	182.71	172.37	172.37	4.23	3.99	3.99	4.66	4.40	4.40
-2	184.23	173.80	173.80	4.26	4.02	4.02	4.80	4.52	4.52
1996-1	199.71	188.41	188.41	4.66	4.40	4.40	5.15	4.86	4.86
-2	209.60	197.73	197.73	4.89	4.62	4.62	5.32	5.02	5.02
% 85-1 96-1		-4.37			-4.00			-3.17	
% 90-1 96-1		1.74			1.70			3.34	
% 95-1 96-1		9.31			10.30			10.33	
NEDERLAND ( HFL ) ROTTERDAM									
1980-1	8.96	7.59	7.59	2.83	2.39	2.39	3.26	2.76	2.76
-2									
1985-1	17.75	14.92	14.92	6.57	5.53	5.53	7.06	5.94	5.94
-2									
1987-1	7.86	6.55	6.54	3.08	2.57	2.56	3.38	2.81	2.81
-2									
1988-1	8.89	7.41	7.40	3.60	3.00	3.00	3.83	3.19	3.19
-2									
1989-1	7.45	6.29	6.23	3.13	2.64	2.62	3.17	2.67	2.65
-2									
1990-1	9.10	7.68	7.62	3.90	3.29	3.27	3.97	3.35	3.32
-2									
1991-1	9.66	8.15	8.00	4.16	3.51	3.45	4.18	3.53	3.46
-2	8.56	7.23	6.95	3.69	3.12	3.00	3.70	3.12	3.00
1992-1	8.61	7.27	7.02	3.73	3.15	3.04	3.75	3.16	3.06
-2	9.25	7.81	6.63	4.00	3.38	2.87	4.02	3.39	2.88
1993-1	8.47	7.21	6.62	3.68	3.13	2.87	3.85	3.27	3.01
-2	8.65	7.36	6.77	3.76	3.20	2.94	3.94	3.35	3.09
1994-1	8.36	7.12	6.53	3.66	3.12	2.86	3.85	3.28	3.00
-2	8.42	7.17	6.58	3.69	3.14	2.88	3.91	3.33	3.06
1995-1	9.23	7.86	7.42	4.02	3.42	3.23	4.33	3.69	3.48
-2	9.29	7.91	7.30	4.04	3.44	3.18	4.44	3.78	3.49
1996-1	9.27	7.89	7.15	4.09	3.48	3.16	4.39	3.73	3.38
-2	10.13	8.62	7.88	4.47	3.81	3.48	4.72	4.02	3.67
% 85-1 96-1		-5.63			-4.11			-4.13	
% 90-1 96-1		0.45			0.94			1.83	
% 95-1 96-1		0.38			1.80			1.21	

NATURGAS 41860 GJ/JAHR  
 NATURAL GAS 41860 GJ/YEAR  
 GAZ NATUREL 41860 GJ/AN

INDUSTRIEVERBRAUCHER  
 INDUSTRY CONSUMER  
 CONSOMMATEUR INDUSTRIEL

PREISE PRO GJ (HO)  
 PRICES PER GJ (GCV)  
 PRIX PAR GJ (PCS)

	NATIONALE WAERHUNG NATIONAL CURRENCY MONNATE NATIONALE			KKS PPS SPA			ECUS		
	STEUERN INBEGR. WITH TAXES COMPRISES	OHNE MEHRWERT. V A T EXCL. HORS T V A	OHNE STEUERN TAXES EXCL. HORS TAXES	STEUERN INBEGR. WITH TAXES COMPRISES	OHNE MEHRWERT. V A T EXCL. HORS T V A	OHNE STEUERN TAXES EXCL. HORS TAXES	STEUERN INBEGR. WITH TAXES COMPRISES	OHNE MEHRWERT. V A T EXCL. HORS T V A	OHNE STEUERN TAXES EXCL. HORS TAXES
-----									
	OESTERREICH ( OS )			WIEN					
1980-1									
-2									
1985-1									
-2									
1987-1									
-2									
1988-1									
-2									
1989-1									
-2									
1990-1									
-2									
1991-1									
-2									
1992-1									
-2									
1993-1									
-2									
1994-1									
-2									
1995-1									
-2	77.33	64.44	64.44	5.14	4.28	4.28	5.89	4.91	4.91
1996-1	77.12	64.27	64.27	5.18	4.32	4.32	5.81	4.84	4.84
-2	93.36	77.80	62.87	6.27	5.23	4.22	6.94	5.79	4.68
-----									
% 85-1 96-1									
% 90-1 96-1									
% 95-1 96-1									
-----									
(1)	PORTUGAL ( ESC )			LISBOA					
1980-1									
-2									
1985-1									
-2									
1987-1									
-2									
1988-1									
-2									
1989-1									
-2									
1990-1									
-2									
1991-1									
-2									
1992-1									
-2									
1993-1									
-2	1156.00	1101.00	1101.00	9.16	8.72	8.72	6.07	5.78	5.78
1994-1	1156.00	1101.00	1101.00	9.10	8.66	8.66	5.90	5.62	5.62
-2	1217.00	1159.00	1159.00	9.58	9.12	9.12	6.18	5.89	5.89
1995-1	1217.00	1159.00	1159.00	9.25	8.81	8.81	6.21	5.91	5.91
-2	1217.00	1159.00	1159.00	9.25	8.81	8.81	6.19	5.90	5.90
1996-1	1263.00	1203.00	1203.00	9.52	9.07	9.07	6.45	6.15	6.15
-2	1263.00	1203.00	1203.00	9.52	9.07	9.07	6.42	6.11	6.11
-----									
% 85-1 96-1									
% 90-1 96-1									
% 95-1 96-1		3.80			2.98			4.00	

(1) ORTSGAS / GASWORKS GAS / GAZ D'USINE

NATURGAS 41860 GJ/JAHR  
 NATURAL GAS 41860 GJ/YEAR  
 GAZ NATUREL 41860 GJ/AN

INDUSTRIEVERBRAUCHER  
 INDUSTRY CONSUMER  
 CONSOMMATEUR INDUSTRIEL

PREISE PRO GJ (HO)  
 PRICES PER GJ (GCV)  
 PRIX PAR GJ (PCS)

	NATIONALE WAEHRUNG NATIONAL CURRENCY MONNATE NATIONALE			KKS PPS SPA			ECUS		
	STEUERN INBEGR. WITH TAXES COMPRISES	OHNE MEHRWERT. V A T EXCL. HORS T V A	OHNE STEUERN TAXES EXCL. HORS TAXES	STEUERN INBEGR. WITH TAXES COMPRISES	OHNE MEHRWERT. V A T EXCL. HORS T V A	OHNE STEUERN TAXES EXCL. HORS TAXES	STEUERN INBEGR. WITH TAXES COMPRISES	OHNE MEHRWERT. V A T EXCL. HORS T V A	OHNE STEUERN TAXES EXCL. HORS TAXES
1 : JANUAR JANUARY JANVIER									
2 : JULI JULY JUILLET									
	SUOMI/FINL.			( FMK )			NATIONAL		
1980-1									
-2									
1985-1									
-2									
1987-1									
-2									
1988-1									
-2									
1989-1									
-2									
1990-1									
-2									
1991-1									
-2									
1992-1									
-2									
1993-1									
-2									
1994-1									
-2									
1995-1	27.66	22.67	21.27	4.10	3.36	3.15	4.71	3.86	3.62
-2	27.70	22.71	21.30	4.10	3.36	3.15	4.85	3.98	3.73
1996-1	23.76	19.48	18.07	3.55	2.91	2.70	4.14	3.39	3.15
-2	29.90	24.51	23.10	4.47	3.67	3.46	5.13	4.21	3.96
% 85-1 96-1									
% 90-1 96-1									
% 95-1 96-1		-14.07			-13.22			-11.99	
	SVERIGE			( SKR )			MALMOE		
1980-1									
-2									
1985-1									
-2									
1987-1									
-2									
1988-1									
-2									
1989-1									
-2									
1990-1									
-2									
1991-1									
-2									
1992-1									
-2									
1993-1									
-2									
1994-1									
-2									
1995-1									
-2									
1996-1	50.04	40.03	35.48	4.63	3.71	3.28	5.93	4.74	4.20
-2									
% 85-1 96-1									
% 90-1 96-1									
% 95-1 96-1									



NATURGAS 41860 GJ/JAHR  
 NATURAL GAS 41860 GJ/YEAR  
 GAZ NATUREL 41860 GJ/AN

INDUSTRIEVERBRAUCHER  
 INDUSTRY CONSUMER  
 CONSOMMATEUR INDUSTRIEL

PREISE PRO GJ (HO)  
 PRICES PER GJ (GCV)  
 PRIX PAR GJ (PCS)

	NATIONALE WAEHRUNG NATIONAL CURRENCY MONNAIE NATIONALE			KKS PPS SPA			ECUS		
	STEUERN INBEGR. WITH TAXES COMPRISES	OHNE MEHRWERT. V A T EXCL. HORS T V A	OHNE STEUERN TAXES EXCL. HORS TAXES	STEUERN INBEGR. WITH TAXES COMPRISES	OHNE MEHRWERT. V A T EXCL. HORS T V A	OHNE STEUERN TAXES EXCL. HORS TAXES	STEUERN INBEGR. WITH TAXES COMPRISES	OHNE MEHRWERT. V A T EXCL. HORS T V A	OHNE STEUERN TAXES EXCL. HORS TAXES
	UTD. KINGDOM ( UKL )			LONDON					
1 : JANUAR JANUARY JANVIER	2.83	2.83	2.83	4.69	4.69	4.69	4.44	4.44	4.44
2 : JULI JULY JUILLET									
1980-1	2.83	2.83	2.83	4.69	4.69	4.69	4.44	4.44	4.44
-2									
1985-1	3.08	3.08	3.08	5.07	5.07	5.07	4.95	4.95	4.95
-2									
1987-1									
-2									
1988-1	3.10	3.10	3.10	4.89	4.89	4.89	4.47	4.47	4.47
-2									
1989-1	2.99	2.99	2.99	4.63	4.63	4.63	4.67	4.67	4.67
-2									
1990-1	2.90	2.90	2.90	4.47	4.47	4.47	3.98	3.98	3.98
-2									
1991-1	3.48	3.03	3.03	5.16	4.49	4.49	4.96	4.32	4.32
-2	3.60	3.06	3.06	5.34	4.54	4.54	5.16	4.39	4.39
1992-1	3.50	2.98	2.98	5.26	4.47	4.47	4.90	4.17	4.17
-2	3.64	3.10	3.10	5.47	4.65	4.65	5.10	4.34	4.34
1993-1	3.55	3.02	3.02	5.16	4.39	4.39	4.49	3.82	3.82
-2	3.29	2.80	2.80	4.78	4.07	4.07	4.33	3.68	3.68
1994-1	3.24	2.76	2.76	4.67	3.98	3.98	4.34	3.70	3.70
-2	3.18	2.70	2.70	4.57	3.89	3.89	4.02	3.42	3.42
1995-1	3.08	2.62	2.62	4.40	3.74	3.74	3.91	3.32	3.32
-2	2.99	2.54	2.54	4.27	3.63	3.63	3.54	3.01	3.01
1996-1	2.46	2.09	2.09	3.52	3.00	3.00	2.91	2.48	2.48
-2	2.12	1.81	1.81	3.04	2.59	2.59	2.60	2.21	2.21
% 85-1 96-1		-3.45			-4.67			-6.09	
% 90-1 96-1		-5.29			-6.43			-7.59	
% 95-1 96-1		-20.11			-19.89			-25.39	

NATURGAS 418600 GJ/JAHR  
 NATURAL GAS 418600 GJ/YEAR  
 GAZ NATUREL 418600 GJ/AN

INDUSTRIEVERBRAUCHER  
 INDUSTRY CONSUMER  
 CONSOMMATEUR INDUSTRIEL

PREISE PRO GJ (HO)  
 PRICES PER GJ (GCV)  
 PRIX PAR GJ (PCS)

	NATIONALE WAEHRUNG NATIONAL CURRENCY MONNAIE NATIONALE			KKS PPS SPA			ECUS			
	1 : JANUAR JANUARY JANVIER	STEUERN INBEGR. WITH TAXES COMPRISES	OHNE MEHRWERT. V A T EXCL. HORS T V A	OHNE STEUERN TAXES EXCL. HORS TAXES	2 : JULI JULY JUILLET	STEUERN INBEGR. WITH TAXES COMPRISES	OHNE MEHRWERT. V A T EXCL. HORS T V A	OHNE STEUERN TAXES EXCL. HORS TAXES	STEUERN INBEGR. WITH TAXES COMPRISES	OHNE MEHRWERT. V A T EXCL. HORS T V A
(1)	BELGIQUE ( BFR )			NATIONAL						
1980-1	116.60	110.00	110.00	2.52	2.38	2.38	2.88	2.72	2.72	
-2										
1985-1	329.00	281.20	281.20	7.46	6.37	6.37	7.39	6.32	6.32	
-2										
1987-1	170.90	146.10	146.10	3.85	3.29	3.29	3.99	3.41	3.41	
-2										
1988-1	162.00	138.50	138.50	3.74	3.20	3.20	3.75	3.21	3.21	
-2										
1989-1	145.30	124.20	124.20	3.37	2.88	2.88	3.33	2.85	2.85	
-2										
1990-1	174.70	149.30	149.30	4.11	3.51	3.51	4.10	3.50	3.50	
-2										
1991-1	192.80	164.80	164.80	4.63	3.96	3.96	4.57	3.90	3.90	
-2	186.80	159.60	159.60	4.49	3.84	3.84	4.42	3.77	3.77	
1992-1	177.50	151.70	151.70	4.34	3.71	3.71	4.23	3.61	3.61	
-2	167.40	140.10	140.10	4.10	3.43	3.43	3.98	3.33	3.33	
1993-1	161.40	135.00	135.00	4.01	3.35	3.35	4.00	3.35	3.35	
-2	161.10	134.80	134.80	4.00	3.35	3.35	4.00	3.35	3.35	
1994-1	163.80	136.00	136.00	4.09	3.39	3.39	4.06	3.37	3.37	
-2	157.80	131.00	131.00	3.94	3.27	3.27	3.99	3.31	3.31	
1995-1	155.40	129.00	129.00	3.86	3.20	3.20	3.97	3.29	3.29	
-2	153.20	127.10	127.10	3.80	3.16	3.16	3.99	3.31	3.31	
1996-1	148.20	122.50	122.50	3.71	3.07	3.07	3.82	3.16	3.16	
-2	150.40	124.30	124.30	3.77	3.11	3.11	3.82	3.16	3.16	
% 85-1 96-1		-7.28			-6.43			-6.11		
% 90-1 96-1		-3.24			-2.22			-1.72		
% 95-1 96-1		-5.04			-4.20			-4.15		
(1)	DANMARK ( DKR )			NATIONAL						
1980-1										
-2										
1985-1										
-2										
1987-1										
-2										
1988-1										
-2										
1989-1										
-2										
1990-1										
-2										
1991-1										
-2	20.10	16.10	16.10	2.06	1.65	1.65	2.53	2.03	2.03	
1992-1	25.70	20.60	20.60	2.60	2.08	2.08	3.25	2.60	2.60	
-2	24.20	19.30	19.30	2.45	1.95	1.95	3.08	2.46	2.46	
1993-1	25.80	20.60	20.60	2.72	2.17	2.17	3.41	2.73	2.73	
-2	26.40	21.10	21.10	2.78	2.23	2.23	3.49	2.79	2.79	
1994-1	23.20	18.50	18.50	2.48	1.98	1.98	3.08	2.45	2.45	
-2	26.90	21.50	21.50	2.87	2.30	2.30	3.57	2.85	2.85	
1995-1	29.70	23.70	23.70	3.16	2.52	2.52	3.97	3.16	3.16	
-2	29.30	23.40	23.40	3.12	2.49	2.49	4.03	3.22	3.22	
1996-1	29.60	23.70	21.20	3.19	2.55	2.28	4.05	3.25	2.90	
-2	28.50	22.80	20.30	3.07	2.45	2.18	3.87	3.09	2.76	
% 85-1 96-1										
% 90-1 96-1										
% 95-1 96-1		-			1.00			2.58		

(1) TARIFPARAMETER / TARIFF PARAMETER / PARAMETRE TARIFAIRE  
 CNE 1.0 , P 1.0

NATURGAS 418600 GJ/JAHR  
 NATURAL GAS 418600 GJ/YEAR  
 GAZ NATUREL 418600 GJ/AN

INDUSTRIEVERBRAUCHER  
 INDUSTRY CONSUMER  
 CONSOMMATEUR INDUSTRIEL

PREISE PRO GJ (HO)  
 PRICES PER GJ (GCV)  
 PRIX PAR GJ (PCS)

	NATIONALE WAEHRUNG NATIONAL CURRENCY MONNAIE NATIONALE			KKS PPS SPA			ECUS		
	STEUERN INBEGR. WITH TAXES COMPRISES	OHNE MEHRWERT. V A T EXCL. HORS T V A	OHNE STEUERN TAXES EXCL. HORS TAXES	STEUERN INBEGR. WITH TAXES COMPRISES	OHNE MEHRWERT. V A T EXCL. HORS T V A	OHNE STEUERN TAXES EXCL. HORS TAXES	STEUERN INBEGR. WITH TAXES COMPRISES	OHNE MEHRWERT. V A T EXCL. HORS T V A	OHNE STEUERN TAXES EXCL. HORS TAXES
	DEUTSCHLAND ( DM )						DUESSELDORF		
1980-1	10.43	9.23	9.23	3.66	3.24	3.24	4.19	3.71	3.71
-2									
1985-1	17.00	14.91	14.91	7.05	6.19	6.19	7.64	6.70	6.70
-2									
1987-1	11.30	9.91	9.91	4.71	4.13	4.13	5.47	4.80	4.80
-2									
1988-1	9.35	8.20	8.20	4.00	3.50	3.50	4.53	3.97	3.97
-2									
1989-1	8.80	7.72	7.00	3.86	3.39	3.07	4.22	3.70	3.36
-2									
1990-1	11.24	9.86	9.14	5.00	4.38	4.06	5.53	4.85	4.49
-2									
1991-1	11.82	10.37	9.55	5.31	4.66	4.29	5.77	5.06	4.66
-2	12.81	11.22	10.22	5.76	5.05	4.60	6.23	5.46	4.98
1992-1	11.47	10.06	9.06	5.13	4.50	4.06	5.62	4.93	4.44
-2	11.40	10.00	9.00	5.10	4.48	4.03	5.58	4.90	4.41
1993-1	11.05	9.61	8.61	4.87	4.23	3.79	5.64	4.91	4.40
-2	10.80	9.39	8.39	4.76	4.14	3.70	5.54	4.81	4.30
1994-1	10.93	9.50	8.50	4.91	4.27	3.82	5.63	4.89	4.38
-2	10.61	9.22	8.22	4.77	4.14	3.69	5.53	4.81	4.29
1995-1	10.38	9.03	8.03	4.63	4.03	3.58	5.46	4.75	4.22
-2	10.19	8.86	7.86	4.55	3.95	3.51	5.46	4.74	4.21
1996-1	9.68	8.42	7.42	4.39	3.82	3.37	5.13	4.46	3.93
-2	9.68	8.42	7.42	4.39	3.82	3.37	5.07	4.41	3.88
% 85-1 96-1		-5.06			-4.29			-3.63	
% 90-1 96-1		-2.60			-2.27			-1.38	
% 95-1 96-1		-6.76			-5.23			-6.07	
(1)	ELLADA ( DR )						NATIONAL		
1980-1									
-2									
1985-1									
-2									
1987-1									
-2									
1988-1									
-2									
1989-1									
-2									
1990-1									
-2									
1991-1									
-2									
1992-1									
-2									
1993-1									
-2									
1994-1									
-2									
1995-1									
-2									
1996-1									
-2									
% 85-1 96-1									
% 90-1 96-1									
% 95-1 96-1									

(1) KEINE ROHRLEITUNGSVERTEILUNG / NO PIPED DISTRIBUTION / PAS DE DISTRIBUTION PAR CONDUITES

NATURGAS 418600 GJ/JAHR  
 NATURAL GAS 418600 GJ/YEAR  
 GAZ NATUREL 418600 GJ/AN

INDUSTRIEVERBRAUCHER  
 INDUSTRY CONSUMER  
 CONSOMMATEUR INDUSTRIEL

PREISE PRO GJ (HO)  
 PRICES PER GJ (GCV)  
 PRIX PAR GJ (PCS)

	NATIONALE WAERHUNG NATIONAL CURRENCY MONNAIE NATIONALE			KKS PPS SPA			ECUS		
	1 : JANUAR JANUARY JANVIER 2 : JULI JULY JUILLET	STEUERN INBEGR. WITH TAXES COMPRISES	OHNE MEHRWERT. V A T EXCL. HORS T V A	OHNE STEUERN TAXES EXCL. HORS TAXES	STEUERN INBEGR. WITH TAXES COMPRISES	OHNE MEHRWERT. V A T EXCL. HORS T V A	OHNE STEUERN TAXES EXCL. HORS TAXES	STEUERN INBEGR. WITH TAXES COMPRISES	OHNE MEHRWERT. V A T EXCL. HORS T V A
(1)	ESPAÑA ( PTA )			BARCELONA					
1980-1	286.00	286.00	264.00	3.57	3.57	3.29	3.00	3.00	2.77
-2									
1985-1	672.00	672.00	662.00	6.73	6.73	6.63	5.46	5.46	5.38
-2									
1987-1	400.00	357.00	352.00	3.60	3.21	3.17	2.78	2.48	2.45
-2									
1988-1	400.00	357.00	352.00	3.55	3.17	3.13	2.85	2.55	2.51
-2									
1989-1	391.00	349.00	332.00	3.41	3.04	2.90	3.00	2.67	2.54
-2									
1990-1	507.00	453.00	446.00	4.30	3.84	3.78	3.84	3.43	3.38
-2									
1991-1	563.00	502.00	495.00	4.80	4.28	4.22	4.36	3.89	3.83
-2	352.20	314.50	314.50	3.00	2.68	2.68	2.74	2.44	2.44
1992-1	377.00	334.00	334.00	3.04	2.69	2.69	2.92	2.59	2.59
-2	392.50	347.30	347.30	3.16	2.80	2.80	3.02	2.67	2.67
1993-1	402.00	349.60	349.60	3.18	2.77	2.77	2.89	2.52	2.52
-2	405.00	352.20	352.20	3.21	2.79	2.79	2.64	2.30	2.30
1994-1	387.70	337.10	337.10	2.97	2.58	2.58	2.43	2.11	2.11
-2	487.20	423.70	423.70	3.73	3.25	3.25	3.08	2.68	2.68
1995-1	534.80	461.10	461.10	3.97	3.43	3.43	3.25	2.80	2.80
-2	561.30	483.90	483.90	4.17	3.60	3.60	3.49	3.01	3.01
1996-1	545.20	470.00	470.00	4.01	3.46	3.46	3.43	2.96	2.96
-2	613.80	529.10	529.10	4.52	3.89	3.89	3.80	3.28	3.28
% 85-1 96-1		-3.20			-5.87			-5.43	
% 90-1 96-1		0.62			-1.73			-2.46	
% 95-1 96-1		1.93			0.97			5.45	
	FRANCE ( FF )			PARIS					
1980-1	19.89	16.91	16.91	3.09	2.63	2.63	3.41	2.90	2.90
-2									
1985-1	45.66	38.50	38.50	6.32	5.33	5.33	6.71	5.65	5.65
-2									
1987-1	25.57	21.56	19.96	3.45	2.91	2.69	3.72	3.13	2.90
-2									
1988-1	25.44	21.45	19.96	3.47	2.92	2.72	3.65	3.08	2.86
-2									
1989-1	23.59	19.89	18.38	3.27	2.75	2.55	3.32	2.80	2.59
-2									
1990-1	25.24	21.28	19.75	3.54	2.99	2.77	3.65	3.07	2.85
-2									
1991-1	26.43	22.28	20.74	3.82	3.22	3.00	3.80	3.20	2.98
-2	24.22	20.42	18.85	3.50	2.95	2.72	3.47	2.93	2.70
1992-1	26.69	22.51	20.94	3.84	3.24	3.02	3.84	3.24	3.01
-2	24.42	20.59	18.99	3.52	2.97	2.74	3.54	2.99	2.76
1993-1	23.27	19.62	18.02	3.28	2.77	2.54	3.50	2.95	2.71
-2	23.60	19.90	18.02	3.33	2.81	2.54	3.55	2.99	2.71
1994-1	23.60	19.90	18.02	3.31	2.79	2.53	3.58	3.02	2.73
-2	22.33	18.83	16.91	3.14	2.64	2.37	3.40	2.86	2.57
1995-1	22.33	18.83	16.91	3.13	2.64	2.37	3.40	2.86	2.57
-2	22.37	18.86	16.91	3.14	2.64	2.37	3.44	2.90	2.60
1996-1	22.74	18.86	16.91	3.23	2.68	2.40	3.52	2.92	2.62
-2	23.79	19.73	17.74	3.38	2.80	2.52	3.68	3.05	2.74
% 85-1 96-1		-6.28			-6.07			-5.84	
% 90-1 96-1		-1.99			-1.80			-0.87	
% 95-1 96-1		0.16			1.41			1.84	

(1) NATURGAS UND ORTSGAS (ORTSGAS BIS 1989) / GASWORKS GAS AND NATURAL GAS (GASWORKS GAS UNTIL 1989) / GAZ NATUREL ET GAZ D'USINE (GAZ D'USINE JUSQU'EN 1989)

NATURGAS 418600 GJ/JAHR  
 NATURAL GAS 418600 GJ/YEAR  
 GAZ NATUREL 418600 GJ/AN

INDUSTRIEVERBRAUCHER  
 INDUSTRY CONSUMER  
 CONSOMMATEUR INDUSTRIEL

PREISE PRO GJ (HO)  
 PRICES PER GJ (GCV)  
 PRIX PAR GJ (PCS)

	NATIONALE WAERHUNG NATIONAL CURRENCY MONNAIE NATIONALE			KKS PPS SPA			ECUS		
	STEUERN INBEGR. WITH TAXES COMPRISES	OHNE MEHRWERT. V A T EXCL. HORS T V A	OHNE STEUERN TAXES EXCL. HORS TAXES	STEUERN INBEGR. WITH TAXES COMPRISES	OHNE MEHRWERT. V A T EXCL. HORS T V A	OHNE STEUERN TAXES EXCL. HORS TAXES	STEUERN INBEGR. WITH TAXES COMPRISES	OHNE MEHRWERT. V A T EXCL. HORS T V A	OHNE STEUERN TAXES EXCL. HORS TAXES
-----									
IRELAND ( IRL ) DUBLIN									
1980-1									
-2									
1985-1									
-2									
1987-1									
-2									
1988-1									
-2									
1989-1	2.32	2.11	2.11	2.94	2.67	2.67	2.98	2.71	2.71
-2									
1990-1	1.93	1.75	1.75	2.60	2.35	2.35	2.51	2.27	2.27
-2									
1991-1	2.20	2.00	2.00	3.11	2.82	2.82	2.87	2.60	2.60
-2									
1992-1									
-2									
1993-1									
-2									
1994-1									
-2									
1995-1									
-2									
1996-1									
-2									
-----									
% 85-1 96-1									
% 90-1 96-1									
% 95-1 96-1									
-----									
ITALIA ( LIT ) TORINO									
1980-1	3776	3312	3312	4.00	3.51	3.51	3.25	2.85	2.85
-2									
1985-1	10213	9370	9370	7.66	7.03	7.03	7.46	6.84	6.84
-2									
1987-1	4078	3741	3741	2.85	2.62	2.62	2.77	2.54	2.54
-2									
1988-1	4046	3712	3712	2.75	2.52	2.52	2.67	2.45	2.45
-2									
1989-1	3695	3390	3390	2.48	2.27	2.27	2.40	2.20	2.20
-2									
1990-1	5103	4682	4682	3.32	3.04	3.04	3.37	3.09	3.09
-2									
1991-1	6350	5826	5301	4.06	3.73	3.39	4.13	3.79	3.45
-2	6429	5898	5374	4.11	3.77	3.44	4.18	3.83	3.49
1992-1	6113	5608	5083	3.85	3.53	3.20	3.97	3.65	3.30
-2	6324	5802	5014	3.98	3.66	3.16	4.11	3.77	3.26
1993-1	6435	5904	5116	3.86	3.54	3.07	3.54	3.25	2.81
-2	6819	6256	5468	4.09	3.75	3.28	3.75	3.44	3.01
1994-1	7063	6479	5692	4.31	3.95	3.47	3.74	3.43	3.02
-2	6954	6380	5592	4.24	3.89	3.41	3.62	3.32	2.91
1995-1	7136	6547	5759	4.21	3.86	3.40	3.57	3.27	2.88
-2	7714	7013	6226	4.55	4.14	3.67	3.55	3.23	2.86
1996-1	7918	7198	6411	4.59	4.17	3.72	3.88	3.53	3.14
-2	8030	7300	6513	4.66	4.23	3.78	4.18	3.80	3.39
-----									
% 85-1 96-1		-2.37			-4.62			-5.84	
% 90-1 96-1		7.43			5.41			2.23	
% 95-1 96-1		9.94			8.08			7.74	

NATURGAS 418600 GJ/JAHR  
 NATURAL GAS 418600 GJ/YEAR  
 GAZ NATUREL 418600 GJ/AN

INDUSTRIEVERBRAUCHER  
 INDUSTRY CONSUMER  
 CONSOMMATEUR INDUSTRIEL

PREISE PRO GJ (HO)  
 PRICES PER GJ (GCV)  
 PRIX PAR GJ (PCS)

	NATIONALE WAHRUNG NATIONAL CURRENCY MONNAIE NATIONALE			KKS PPS SPA			ECUS		
	STEUERN INBEGR. WITH TAXES COMPRISES	OHNE MEHRWERT. V A T EXCL. HORS T V A	OHNE STEUERN TAXES EXCL. HORS TAXES	STEUERN INBEGR. WITH TAXES COMPRISES	OHNE MEHRWERT. V A T EXCL. HORS T V A	OHNE STEUERN TAXES EXCL. HORS TAXES	STEUERN INBEGR. WITH TAXES COMPRISES	OHNE MEHRWERT. V A T EXCL. HORS T V A	OHNE STEUERN TAXES EXCL. HORS TAXES
	LUXEMBOURG ( LFR )			LUX. VILLE					
1980-1									
-2									
1985-1									
-2									
1987-1									
-2									
1988-1									
-2									
1989-1									
-2									
1990-1	175.99	166.03	166.03	4.12	3.88	3.88	4.13	3.90	3.90
-2									
1991-1	187.89	177.25	177.25	4.48	4.22	4.22	4.45	4.20	4.20
-2	190.55	179.77	179.77	4.54	4.28	4.28	4.51	4.25	4.25
1992-1	181.94	171.64	171.64	4.33	4.08	4.08	4.33	4.09	4.09
-2	175.87	165.91	165.91	4.18	3.95	3.95	4.18	3.94	3.94
1993-1	179.92	169.73	169.73	4.21	3.97	3.97	4.46	4.21	4.21
-2	179.92	169.73	169.73	4.21	3.97	3.97	4.47	4.21	4.21
1994-1	172.32	162.57	162.57	4.01	3.78	3.78	4.27	4.03	4.03
-2	169.79	160.18	160.18	3.95	3.72	3.72	4.30	4.05	4.05
1995-1	159.91	150.86	150.86	3.70	3.49	3.49	4.08	3.85	3.85
-2	153.08	144.41	144.41	3.54	3.34	3.34	3.98	3.76	3.76
1996-1	169.52	159.92	159.92	3.96	3.73	3.73	4.37	4.12	4.12
-2	179.15	169.01	169.01	4.18	3.94	3.94	4.55	4.29	4.29
% 85-1 96-1									
% 90-1 96-1		-0.62			-0.66			0.94	
% 95-1 96-1		6.01			6.97			7.00	
	NEDERLAND ( HFL )			ROTTERDAM					
1980-1	8.64	7.32	7.32	2.73	2.31	2.31	3.14	2.66	2.66
-2									
1985-1	16.78	14.10	14.10	6.21	5.22	5.22	6.68	5.61	5.61
-2									
1987-1	6.32	5.27	5.26	2.48	2.07	2.06	2.71	2.26	2.26
-2									
1988-1	7.57	6.31	6.30	3.06	2.55	2.55	3.26	2.72	2.71
-2									
1989-1	6.10	5.15	5.05	2.56	2.16	2.12	2.59	2.19	2.15
-2									
1990-1	7.71	6.51	6.45	3.31	2.79	2.77	3.36	2.84	2.81
-2									
1991-1	8.08	6.82	6.67	3.48	2.94	2.87	3.50	2.95	2.89
-2	6.66	5.62	5.41	2.87	2.42	2.33	2.88	2.43	2.34
1992-1	6.73	5.68	5.43	2.91	2.46	2.35	2.93	2.47	2.36
-2	7.32	6.18	5.10	3.17	2.68	2.21	3.18	2.68	2.21
1993-1	6.82	5.80	5.24	2.96	2.52	2.28	3.10	2.63	2.38
-2	7.01	5.97	5.41	3.04	2.59	2.35	3.20	2.72	2.47
1994-1	6.78	5.77	5.21	2.97	2.53	2.28	3.12	2.65	2.40
-2	6.92	5.89	5.33	3.03	2.58	2.33	3.22	2.74	2.48
1995-1	7.64	6.50	5.93	3.33	2.83	2.58	3.58	3.05	2.78
-2	7.78	6.63	6.05	3.39	2.89	2.63	3.72	3.17	2.89
1996-1	7.29	6.20	5.61	3.22	2.74	2.48	3.45	2.93	2.65
-2	8.15	6.94	6.34	3.60	3.06	2.80	3.80	3.24	2.96
% 85-1 96-1		-7.20			-5.70			-5.73	
% 90-1 96-1		-0.81			-0.32			0.55	
% 95-1 96-1		-4.62			-3.27			-3.82	

NATURGAS 418600 GJ/JAHR  
 NATURAL GAS 418600 GJ/YEAR  
 GAZ NATUREL 418600 GJ/AN

INDUSTRIEVERBRAUCHER  
 INDUSTRY CONSUMER  
 CONSOMMATEUR INDUSTRIEL

PREISE PRO GJ (HO)  
 PRICES PER GJ (GCV)  
 PRIX PAR GJ (PCS)

	NATIONALE WAHRUNG NATIONAL CURRENCY MONNAIE NATIONALE			KKS PPS SPA			ECUS		
	STEUERN INBEGR. WITH TAXES TAXES COMPRISES	OHNE MEHRWERT. V A T EXCL. HORS T V A	OHNE STEUERN TAXES EXCL. HORS TAXES	STEUERN INBEGR. WITH TAXES TAXES COMPRISES	OHNE MEHRWERT. V A T EXCL. HORS T V A	OHNE STEUERN TAXES EXCL. HORS TAXES	STEUERN INBEGR. WITH TAXES TAXES COMPRISES	OHNE MEHRWERT. V A T EXCL. HORS T V A	OHNE STEUERN TAXES EXCL. HORS TAXES
OESTERREICH			( OS )			WIEN			
1980-1									
-2									
1985-1									
-2									
1987-1									
-2									
1988-1									
-2									
1989-1									
-2									
1990-1									
-2									
1991-1									
-2									
1992-1									
-2									
1993-1									
-2									
1994-1									
-2									
1995-1									
-2	63.30	52.75	52.75	4.21	3.50	3.50	4.82	4.02	4.02
1996-1	63.70	53.08	53.08	4.28	3.56	3.56	4.80	4.00	4.00
-2	81.72	68.10	53.17	5.49	4.57	3.57	6.08	5.06	3.95
% 85-1 96-1									
% 90-1 96-1									
% 95-1 96-1									
PORTUGAL			( ESC )			LISBOA			
1980-1									
-2									
1985-1									
-2									
1987-1									
-2									
1988-1									
-2									
1989-1									
-2									
1990-1									
-2									
1991-1									
-2									
1992-1									
-2									
1993-1									
-2									
1994-1									
-2									
1995-1									
-2									
1996-1									
-2									
% 85-1 96-1									
% 90-1 96-1									
% 95-1 96-1									

NATURGAS 418600 GJ/JAHR  
 NATURAL GAS 418600 GJ/YEAR  
 GAZ NATUREL 418600 GJ/AN

INDUSTRIEVERBRAUCHER  
 INDUSTRY CONSUMER  
 CONSOMMATEUR INDUSTRIEL

PREISE PRO GJ (HO)  
 PRICES PER GJ (GCV)  
 PRIX PAR GJ (PCS)

1 : JANUAR JANUARY JANVIER	NATIONALE WAERUNG NATIONAL CURRENCY MONNAIE NATIONALE			KKS PPS SPA			ECUS		
	STEUERN INBEGR. WITH TAXES COMPRISES	OHNE MEHRWERT. V A T EXCL. HORS T V A	OHNE STEUERN TAXES EXCL. HORS TAXES	STEUERN INBEGR. WITH TAXES COMPRISES	OHNE MEHRWERT. V A T EXCL. HORS T V A	OHNE STEUERN TAXES EXCL. HORS TAXES	STEUERN INBEGR. WITH TAXES COMPRISES	OHNE MEHRWERT. V A T EXCL. HORS T V A	OHNE STEUERN TAXES EXCL. HORS TAXES
	SUOMI/FINL.			( FMK )			NATIONAL		
1980-1									
-2									
1985-1									
-2									
1987-1									
-2									
1988-1									
-2									
1989-1									
-2									
1990-1									
-2									
1991-1									
-2									
1992-1									
-2									
1993-1									
-2									
1994-1									
-2									
1995-1	18.86	15.46	14.06	2.79	2.29	2.08	3.21	2.63	2.39
-2	21.70	17.79	16.39	3.21	2.63	2.43	3.80	3.12	2.87
1996-1	20.62	16.90	15.50	3.08	2.53	2.32	3.59	2.95	2.70
-2	24.21	19.84	18.44	3.62	2.97	2.76	4.15	3.40	3.16
% 85-1 96-1									
% 90-1 96-1									
% 95-1 96-1		9.31			10.40			11.97	
	SVERIGE			( SKR )			MALMOE		
1980-1									
-2									
1985-1									
-2									
1987-1									
-2									
1988-1									
-2									
1989-1									
-2									
1990-1									
-2									
1991-1									
-2									
1992-1									
-2									
1993-1									
-2									
1994-1									
-2									
1995-1									
-2									
1996-1									
-2									
% 85-1 96-1									
% 90-1 96-1									
% 95-1 96-1									



NATURGAS 418600 GJ/JAHR  
 NATURAL GAS 418600 GJ/YEAR  
 GAZ NATUREL 418600 GJ/AN

INDUSTRIEVERBRAUCHER  
 INDUSTRY CONSUMER  
 CONSOMMATEUR INDUSTRIEL

PREISE PRO GJ (HO)  
 PRICES PER GJ (GCV)  
 PRIX PAR GJ (PCS)

	NATIONALE WAERHUNG NATIONAL CURRENCY MONNAIE NATIONALE			KKS PPS SPA			ECUS		
	STEUERN INBEGR. WITH TAXES COMPRISES	OHNE MEHRWERT. V A T EXCL. HORS T V A	OHNE STEUERN TAXES EXCL. HORS TAXES	STEUERN INBEGR. WITH TAXES COMPRISES	OHNE MEHRWERT. V A T EXCL. HORS T V A	OHNE STEUERN TAXES EXCL. HORS TAXES	STEUERN INBEGR. WITH TAXES COMPRISES	OHNE MEHRWERT. V A T EXCL. HORS T V A	OHNE STEUERN TAXES EXCL. HORS TAXES
	UTD. KINGDOM ( UKL )			LONDON					
1980-1	2.45	2.45	2.45	4.06	4.06	4.06	3.84	3.84	3.84
-2									
1985-1	3.08	3.08	3.08	5.07	5.07	5.07	4.95	4.95	4.95
-2									
1987-1									
-2									
1988-1									
-2									
1989-1	2.69	2.69	2.69	4.16	4.16	4.16	4.20	4.20	4.20
-2									
1990-1	2.46	2.46	2.46	3.79	3.79	3.79	3.38	3.38	3.38
-2									
1991-1	2.82	2.45	2.45	4.18	3.63	3.63	4.02	3.49	3.49
-2	2.87	2.44	2.44	4.25	3.62	3.62	4.12	3.50	3.50
1992-1	3.02	2.57	2.57	4.53	3.86	3.86	4.23	3.60	3.60
-2	3.16	2.69	2.69	4.74	4.04	4.04	4.42	3.77	3.77
1993-1	3.13	2.66	2.66	4.55	3.87	3.87	3.96	3.36	3.36
-2	2.98	2.54	2.54	4.33	3.69	3.69	3.92	3.34	3.34
1994-1									
-2									
1995-1	3.01	2.56	2.56	4.30	3.66	3.66	3.82	3.25	3.25
-2	2.59	2.20	2.20	3.69	3.14	3.14	3.07	2.61	2.61
1996-1	2.06	1.76	1.76	2.96	2.52	2.52	2.45	2.08	2.08
-2	1.78	1.52	1.52	2.55	2.17	2.17	2.18	1.85	1.85
% 85-1 96-1		-4.98			-6.18			-7.58	
% 90-1 96-1		-5.46			-6.60			-7.76	
% 95-1 96-1		-31.41			-31.21			-35.94	





**ELEKTRIZITAET**

**ELECTRICITY**

**ELECTRICITE**

ELEKTRIZITAET 1200 KWH/JAHR  
ELECTRICITY 1200 KWH/YEAR  
ELECTRICITE 1200 KWH/AN

HAUSHALTSVERBRAUCHER  
HOUSEHOLD CONSUMER  
CONSOMMATEUR DOMESTIQUE

KKS , ECUS : PREISE PRO 100 KWH  
PPS , ECUS : PRICES PER 100 KWH  
SPA , ECUS : PRIX PAR 100 KWH

	NATIONALE WAEHRUNG NATIONAL CURRENCY MONNAIE NATIONALE			KKS PPS SPA			ECUS		
	STEUERN INBEGR. WITH TAXES COMPRISES	OHNE MEHRWERT. V A T EXCL. T V A	OHNE STEUERN TAXES EXCL. TAXES	STEUERN INBEGR. WITH TAXES COMPRISES	OHNE MEHRWERT. V A T EXCL. T V A	OHNE STEUERN TAXES EXCL. TAXES	STEUERN INBEGR. WITH TAXES COMPRISES	OHNE MEHRWERT. V A T EXCL. T V A	OHNE STEUERN TAXES EXCL. TAXES
	BELGIQUE ( BFR )			NATIONAL					
1980-1	4.96	4.28	4.28	10.72	9.25	9.25	12.27	10.59	10.59
-2									
1985-1	7.64	6.53	6.53	17.31	14.80	14.80	17.16	14.67	14.67
-2									
1987-1	7.42	6.34	6.34	16.73	14.30	14.30	17.31	14.79	14.79
-2									
1988-1	7.56	6.46	6.46	17.44	14.90	14.90	17.50	14.95	14.95
-2									
1989-1	7.61	6.50	6.50	17.66	15.08	15.08	17.43	14.89	14.89
-2									
1990-1	7.75	6.62	6.62	18.23	15.57	15.57	18.18	15.53	15.53
-2									
1991-1	7.69	6.57	6.57	18.48	15.79	15.79	18.22	15.56	15.56
-2	7.78	6.65	6.65	18.70	15.98	15.98	18.40	15.73	15.73
1992-1	7.77	6.64	6.64	19.01	16.25	16.25	18.50	15.81	15.81
-2	8.04	6.73	6.73	19.67	16.47	16.47	19.11	16.00	16.00
1993-1	8.10	6.78	6.78	20.12	16.84	16.84	20.10	16.82	16.82
-2	8.13	6.80	6.80	20.19	16.89	16.89	20.18	16.88	16.88
1994-1	7.93	6.58	6.52	19.78	16.41	16.26	19.65	16.31	16.16
-2	7.94	6.59	6.54	19.80	16.44	16.31	20.09	16.67	16.55
1995-1	8.14	6.75	6.70	20.20	16.77	16.63	20.77	17.24	17.10
-2	8.10	6.73	6.67	20.12	16.70	16.56	21.10	17.51	17.37
1996-1	8.16	6.75	6.69	20.45	16.90	16.76	21.04	17.39	17.25
-2	8.13	6.72	6.67	20.37	16.83	16.70	20.66	17.08	16.94
% 85-1 96-1	0.60			1.53			1.87		
% 90-1 96-1	0.87			1.94			2.46		
% 95-1 96-1	0.33			1.22			1.27		
(1)	DANMARK ( ORE )			NATIONAL					
1980-1									
-2									
1985-1	107.20	87.87	72.37	10.54	8.64	7.12	13.49	11.05	9.10
-2									
1987-1	112.87	92.52	60.02	10.72	8.79	5.70	14.42	11.82	7.67
-2									
1988-1	123.59	101.30	68.80	11.83	9.69	6.58	15.58	12.77	8.67
-2									
1989-1	133.79	109.66	77.16	12.91	10.59	7.45	16.58	13.59	9.56
-2									
1990-1	133.37	109.32	76.32	13.18	10.80	7.54	16.92	13.87	9.68
-2									
1991-1	128.60	105.41	72.41	13.19	10.81	7.43	16.30	13.36	9.18
-2	128.76	105.54	72.54	13.21	10.82	7.44	16.21	13.29	9.13
1992-1	129.36	103.49	70.49	13.08	10.46	7.13	16.34	13.07	8.90
-2	134.23	107.38	70.38	13.57	10.86	7.12	17.07	13.66	8.95
1993-1	132.04	105.63	68.63	13.93	11.14	7.24	17.48	13.98	9.08
-2	131.56	105.25	68.25	13.88	11.10	7.20	17.41	13.93	9.03
1994-1	133.58	106.86	66.86	14.26	11.41	7.14	17.71	14.17	8.87
-2	133.33	106.66	66.66	14.24	11.39	7.12	17.69	14.15	8.85
1995-1	135.48	108.38	65.38	14.43	11.55	6.96	18.09	14.47	8.73
-2	135.49	108.39	65.39	14.43	11.55	6.97	18.62	14.90	8.99
1996-1	142.73	114.18	67.28	15.36	12.29	7.24	19.55	15.64	9.21
-2	142.73	114.18	67.28	15.36	12.29	7.24	19.37	15.50	9.13
% 85-1 96-1	2.64			3.48			3.43		
% 90-1 96-1	1.14			2.59			2.44		
% 95-1 96-1	5.35			6.41			8.07		

(1) KOEBENHAVN BIS 1984-2 / KOEBENHAVN UNTIL 1984-2 / KOEBENHAVN JUSQU'EN 1984-2

ELEKTRIZITAET 1200 KWH/JAHR  
ELECTRICITY 1200 KWH/YEAR  
ELECTRICITE 1200 KWH/AN

HAUSHALTSVERBRAUCHER  
HOUSEHOLD CONSUMER  
CONSUMMATEUR DOMESTIQUE

KKS , ECUS : PREISE PRO 100 KWH  
PPS , ECUS : PRICES PER 100 KWH  
SPA , ECUS : PRIX PAR 100 KWH

	NATIONALE WAERHUNG NATIONAL CURRENCY MONNAIE NATIONALE			KKS PPS SPA			ECUS		
	STEUERN INBEGR. WITH TAXES COMPRISES	OHNE MEHRWERT. V A T EXCL. HORS T V A	OHNE STEUERN TAXES EXCL. HORS TAXES	STEUERN INBEGR. WITH TAXES COMPRISES	OHNE MEHRWERT. V A T EXCL. HORS T V A	OHNE STEUERN TAXES EXCL. HORS TAXES	STEUERN INBEGR. WITH TAXES COMPRISES	OHNE MEHRWERT. V A T EXCL. HORS T V A	OHNE STEUERN TAXES EXCL. HORS TAXES
	DEUTSCHLAND ( PF )			HAMBURG					
1980-1	26.03	23.04	21.91	9.13	8.08	7.69	10.46	9.26	8.80
-2									
1985-1	37.86	33.21	31.97	15.71	13.78	13.27	17.02	14.93	14.37
-2									
1987-1	38.23	33.54	31.97	15.93	13.98	13.32	18.52	16.25	15.49
-2									
1988-1	39.40	34.56	31.97	16.84	14.77	13.66	19.08	16.73	15.48
-2									
1989-1	39.91	35.01	31.97	17.50	15.36	14.02	19.15	16.80	15.34
-2									
1990-1	39.80	34.91	31.97	17.69	15.52	14.21	19.57	17.16	15.72
-2									
1991-1	36.13	31.69	29.10	16.25	14.25	13.08	17.63	15.47	14.20
-2	36.13	31.69	29.10	16.25	14.25	13.08	17.59	15.43	14.17
1992-1	36.03	31.60	29.10	16.13	14.15	13.03	17.66	15.49	14.27
-2	39.74	34.86	32.10	17.79	15.60	14.37	19.46	17.07	15.72
1993-1	39.94	34.73	32.10	17.59	15.30	14.14	20.40	17.74	16.39
-2	42.31	36.79	34.00	18.64	16.21	14.98	21.69	18.86	17.43
1994-1	42.70	37.13	34.00	19.19	16.69	15.28	21.99	19.12	17.51
-2	42.70	37.13	34.00	19.19	16.69	15.28	22.26	19.36	17.73
1995-1	45.21	39.31	36.00	20.17	17.54	16.06	23.78	20.68	18.93
-2	45.21	39.31	36.00	20.17	17.54	16.06	24.20	21.05	19.27
1996-1	42.55	37.00	37.00	19.30	16.78	16.78	22.54	19.60	19.60
-2	42.55	37.00	37.00	19.30	16.78	16.78	22.27	19.36	19.36
% 85-1 96-1	1.07			1.89			2.59		
% 90-1 96-1	1.12			1.46			2.39		
% 95-1 96-1	-5.88			-4.35			-5.20		
	ELLADA ( DR )			ATHINAI					
1980-1	2.72	2.52	2.52	5.70	5.28	5.28	4.89	4.53	4.53
-2									
1985-1	9.07	8.25	8.15	10.43	9.49	9.37	10.00	9.10	8.99
-2									
1987-1	12.73	10.79	10.79	11.52	9.77	9.77	8.49	7.20	7.20
-2									
1988-1	14.19	12.23	12.23	11.58	9.98	9.98	8.61	7.42	7.42
-2									
1989-1	15.04	12.97	12.97	11.48	9.90	9.90	8.69	7.50	7.50
-2									
1990-1	17.00	14.66	14.66	11.20	9.66	9.66	8.94	7.71	7.71
-2									
1991-1	19.39	16.44	16.44	11.32	9.60	9.60	8.94	7.58	7.58
-2	22.24	18.85	18.85	12.99	11.01	11.01	9.90	8.39	8.39
1992-1	23.91	20.26	20.26	12.98	11.00	11.00	10.16	8.61	8.61
-2	23.91	20.26	20.26	12.98	11.00	11.00	9.54	8.08	8.08
1993-1	23.91	20.26	20.26	12.03	10.19	10.19	9.13	7.74	7.74
-2	23.91	20.26	20.26	12.03	10.19	10.19	8.97	7.60	7.60
1994-1	23.91	20.26	20.26	11.33	9.60	9.60	8.58	7.27	7.27
-2	25.62	21.71	21.71	12.14	10.29	10.29	8.84	7.49	7.49
1995-1	25.62	21.71	21.71	11.27	9.55	9.55	8.66	7.34	7.34
-2	26.21	22.21	22.21	11.53	9.77	9.77	8.65	7.33	7.33
1996-1	26.21	22.21	22.21	10.98	9.31	9.31	8.44	7.15	7.15
-2	26.21	22.21	22.21	10.98	9.31	9.31	8.68	7.35	7.35
% 85-1 96-1	10.13			0.47			-1.53		
% 90-1 96-1	7.48			-0.33			-0.96		
% 95-1 96-1	2.30			-2.58			-2.54		

ELEKTRIZITAET 1200 KWH/JAHR  
ELECTRICITY 1200 KWH/YEAR  
ELECTRICITE 1200 KWH/AN

HAUSHALTSVERBRAUCHER  
HOUSEHOLD CONSUMER  
CONSUMMATEUR DOMESTIQUE

KKS , ECUS : PREISE PRO 100 KWH  
PPS , ECUS : PRICES PER 100 KWH  
SPA , ECUS : PRIX PAR 100 KWH

	NATIONALE WAEHRUNG NATIONAL CURRENCY MONNAIE NATIONALE			/KWH	KKS PPS SPA			ECUS		
	1 : JANUAR JANUARY JANVIER	STEUERN INBEGR. WITH TAXES COMPRISES	OHNE MEHRWERT. V A T EXCL. HORS T V A		OHNE STEUERN TAXES EXCL. HORS TAXES	2 : JULI JULY JUILLET	STEUERN INBEGR. WITH TAXES COMPRISES	OHNE MEHRWERT. V A T EXCL. HORS T V A	OHNE STEUERN TAXES EXCL. HORS TAXES	STEUERN INBEGR. WITH TAXES COMPRISES
ESPANA ( PTA )				MADRID						
1980-1	5.61	5.61	5.44	7.00	7.00	6.78	5.88	5.88	5.70	
-2										
1985-1	13.80	13.80	12.65	13.81	13.81	12.66	11.22	11.22	10.28	
-2										
1987-1	16.10	14.38	14.38	14.49	12.94	12.94	11.19	9.99	9.99	
-2										
1988-1	17.12	15.28	15.28	15.20	13.57	13.57	12.21	10.89	10.89	
-2										
1989-1	18.26	16.30	16.30	15.92	14.21	14.21	13.99	12.49	12.49	
-2										
1990-1	19.06	17.02	17.02	16.16	14.43	14.43	14.45	12.90	12.90	
-2										
1991-1	21.59	19.28	19.28	18.42	16.45	16.45	16.71	14.92	14.92	
-2	21.59	19.28	19.28	18.42	16.45	16.45	16.78	14.98	14.98	
1992-1	22.55	19.96	19.96	18.18	16.09	16.09	17.45	15.45	15.45	
-2	22.55	19.96	19.96	18.18	16.09	16.09	17.34	15.35	15.35	
1993-1	23.98	20.85	20.85	18.99	16.51	16.51	17.27	15.01	15.01	
-2	23.98	20.85	20.85	18.99	16.51	16.51	15.66	13.62	13.62	
1994-1	24.82	21.58	21.58	19.01	16.53	16.53	15.56	13.53	13.53	
-2	24.82	21.58	21.58	19.01	16.53	16.53	15.69	13.64	13.64	
1995-1	25.78	22.22	22.22	19.15	16.51	16.51	15.67	13.51	13.51	
-2	25.78	22.22	22.22	19.15	16.51	16.51	16.01	13.80	13.80	
1996-1	25.78	22.22	22.22	18.97	16.35	16.35	16.22	13.98	13.98	
-2	25.78	22.22	22.22	18.97	16.35	16.35	15.96	13.75	13.75	
% 85-1 96-1	5.85			2.93			3.41			
% 90-1 96-1	5.16			2.71			1.94			
% 95-1 96-1	-			-0.94			3.45			
FRANCE ( CENT. )				PARIS						
1980-1	57.72	49.80	45.04	8.96	7.73	6.99	9.90	8.54	7.73	
-2										
1985-1	87.90	75.24	68.05	12.17	10.42	9.42	12.91	11.05	10.00	
-2										
1987-1	92.06	78.80	71.27	12.42	10.63	9.62	13.38	11.45	10.36	
-2										
1988-1	91.59	78.40	70.91	12.48	10.68	9.66	13.14	11.25	10.17	
-2										
1989-1	92.40	80.37	72.69	12.80	11.13	10.07	13.01	11.31	10.23	
-2										
1990-1	95.06	82.64	74.75	13.34	11.59	10.49	13.73	11.94	10.80	
-2										
1991-1	96.54	83.92	75.90	13.95	12.13	10.97	13.87	12.06	10.91	
-2	98.59	85.72	77.53	14.25	12.39	11.21	14.14	12.29	11.12	
1992-1	100.11	85.72	77.53	14.42	12.35	11.17	14.39	12.32	11.14	
-2	101.39	86.81	78.52	14.61	12.51	11.31	14.71	12.60	11.39	
1993-1	101.39	86.81	78.52	14.30	12.24	11.07	15.27	13.07	11.83	
-2	102.22	87.52	79.16	14.41	12.34	11.16	15.38	13.17	11.91	
1994-1	102.22	87.52	79.16	14.35	12.29	11.11	15.50	13.27	12.00	
-2	102.50	87.76	79.38	14.39	12.32	11.15	15.59	13.35	12.08	
1995-1	102.33	86.28	78.04	14.35	12.10	10.94	15.57	13.13	11.87	
-2	100.92	86.28	78.04	14.15	12.10	10.94	15.53	13.27	12.01	
1996-1	104.05	86.28	78.04	14.77	12.25	11.08	16.09	13.35	12.07	
-2	104.05	86.28	78.04	14.77	12.25	11.08	16.08	13.33	12.06	
% 85-1 96-1	1.55			1.77			2.02			
% 90-1 96-1	1.52			1.72			2.68			
% 95-1 96-1	1.68			2.94			3.39			

ELEKTRIZITAET 1200 KWH/JAHR  
ELECTRICITY 1200 KWH/YEAR  
ELECTRICITE 1200 KWH/AN

HAUSHALTSVERBRAUCHER  
HOUSEHOLD CONSUMER  
CONSOMMATEUR DOMESTIQUE

KKS , ECUS : PREISE PRO 100 KWH  
PPS , ECUS : PRICES PER 100 KWH  
SPA , ECUS : PRIX PAR 100 KWH

	NATIONALE WAEHRUNG NATIONAL CURRENCY MONNAIE NATIONALE			KKS PPS SPA			ECUS		
	STEUERN INBEGR. WITH TAXES TAXES COMPRISES	OHNE MEHRWERT. V A T EXCL. HORS T V A	OHNE STEUERN TAXES EXCL. HORS TAXES	STEUERN INBEGR. WITH TAXES TAXES COMPRISES	OHNE MEHRWERT. V A T EXCL. HORS T V A	OHNE STEUERN TAXES EXCL. HORS TAXES	STEUERN INBEGR. WITH TAXES TAXES COMPRISES	OHNE MEHRWERT. V A T EXCL. HORS T V A	OHNE STEUERN TAXES EXCL. HORS TAXES
1 : JANUAR JANUARY JANVIER									
2 : JULI JULY JUILLET									
	IRELAND ( PENCE )			DUBLIN					
1980-1	4.33	4.33	4.33	6.69	6.69	6.69	6.43	6.43	6.43
-2									
1985-1	9.45	9.45	9.45	12.05	12.05	12.05	13.23	13.23	13.23
-2									
1987-1	9.25	9.25	9.25	11.52	11.52	11.52	11.98	11.98	11.98
-2									
1988-1	9.25	9.25	9.25	11.64	11.64	11.64	11.90	11.90	11.90
-2									
1989-1	9.26	8.82	8.82	11.72	11.16	11.16	11.88	11.32	11.32
-2									
1990-1	9.26	8.82	8.82	12.45	11.85	11.85	12.03	11.46	11.46
-2									
1991-1	9.23	8.40	8.40	13.04	11.85	11.85	12.03	10.93	10.93
-2	9.44	8.40	8.40	13.34	11.85	11.85	12.30	10.93	10.93
1992-1	9.44	8.40	8.40	13.69	12.17	12.17	12.33	10.96	10.96
-2	9.44	8.40	8.40	13.69	12.17	12.17	12.33	10.96	10.96
1993-1	9.44	8.40	8.40	13.37	11.88	11.88	12.73	11.32	11.32
-2	9.44	8.40	8.40	13.37	11.88	11.88	11.71	10.41	10.41
1994-1	9.44	8.40	8.40	13.76	12.23	12.23	12.14	10.79	10.79
-2	9.44	8.40	8.40	13.76	12.23	12.23	11.80	10.49	10.49
1995-1	9.44	8.40	8.40	13.79	12.26	12.26	11.85	10.53	10.53
-2	9.44	8.40	8.40	13.79	12.26	12.26	11.52	10.24	10.24
1996-1	9.44	8.40	8.40	13.93	12.38	12.38	11.58	10.29	10.29
-2	9.79	8.70	8.70	14.44	12.83	12.83	12.35	10.98	10.98
% 85-1 96-1	-0.01			1.32			-1.21		
% 90-1 96-1	0.34			1.89			-0.64		
% 95-1 96-1	-			1.03			-2.31		
(1)	ITALIA ( LIT )			NATIONAL					
1980-1									
-2									
1985-1									
-2									
1987-1									
-2									
1988-1									
-2									
1989-1									
-2									
1990-1									
-2									
1991-1									
-2									
1992-1									
-2									
1993-1									
-2									
1994-1	145	133	116	8.87	8.13	7.05	7.70	7.07	6.12
-2	145	133	116	8.87	8.13	7.05	7.56	6.93	6.01
1995-1	145	133	113	8.57	7.87	6.65	7.27	6.67	5.63
-2	148	135	114	8.73	7.94	6.72	6.81	6.19	5.24
1996-1	148	135	114	8.58	7.80	6.60	7.25	6.59	5.58
-2	129	117	96	7.47	6.79	5.59	6.69	6.09	5.01
% 85-1 96-1									
% 90-1 96-1									
% 95-1 96-1	1.82			0.10			-0.21		

(1) SETT. E CENT. UND MER. E INS. BIS 1993-2 / SETT. E CENT. AND MER. E INS. UNTIL 1993-2 / SETT. E CENT. ET MER. E INS. JUSQU'EN 1993-2

ELEKTRIZITAET 1200 KWH/JAHR  
ELECTRICITY 1200 KWH/YEAR  
ELECTRICITE 1200 KWH/AN

HAUSHALTSVERBRAUCHER  
HOUSEHOLD CONSUMER  
CONSOMMATEUR DOMESTIQUE

KKS , ECUS : PREISE PRO 100 KWH  
PPS , ECUS : PRICES PER 100 KWH  
SPA , ECUS : PRIX PAR 100 KWH

	NATIONALE WAEHRUNG NATIONAL CURRENCY MONNAIE NATIONALE			/KWH	KKS PPS SPA			ECUS		
	1 : JANUAR JANUARY JANVIER 2 : JULI JULY JUILLET	STEUERN INBEGR. WITH TAXES TAXES COMPRISES	OHNE MEHRWERT. V A T EXCL. HORS T V A		OHNE STEUERN TAXES EXCL. HORS TAXES	STEUERN INBEGR. WITH TAXES TAXES COMPRISES	OHNE MEHRWERT. V A T EXCL. HORS T V A	OHNE STEUERN TAXES EXCL. HORS TAXES	STEUERN INBEGR. WITH TAXES TAXES COMPRISES	OHNE MEHRWERT. V A T EXCL. HORS T V A
	LUXEMBOURG ( LFR )							NATIONAL		
1980-1	3.70	3.53	3.53	8.33	7.94	7.94	9.15	8.73	8.73	
-2										
1985-1	6.04	5.70	5.70	13.51	12.75	12.75	13.57	12.80	12.80	
-2										
1987-1	6.16	5.81	5.81	13.90	13.11	13.11	14.37	13.55	13.55	
-2										
1988-1	6.20	5.88	5.88	14.19	13.46	13.46	14.35	13.61	13.61	
-2										
1989-1	6.36	6.00	6.00	14.75	13.91	13.91	14.57	13.75	13.75	
-2										
1990-1	6.49	6.12	6.12	15.17	14.31	14.31	15.22	14.36	14.36	
-2										
1991-1	6.22	5.87	5.87	14.82	13.98	13.98	14.73	13.89	13.89	
-2	6.27	5.91	5.91	14.93	14.09	14.09	14.82	13.98	13.98	
1992-1	6.31	5.96	5.96	15.01	14.16	14.16	15.03	14.18	14.18	
-2	6.39	6.03	6.03	15.20	14.33	14.33	15.19	14.33	14.33	
1993-1	6.45	6.09	6.09	15.10	14.24	14.24	16.01	15.11	15.11	
-2	6.53	6.16	6.16	15.28	14.41	14.41	16.21	15.29	15.29	
1994-1	6.59	6.22	6.22	15.32	14.45	14.45	16.33	15.40	15.40	
-2	6.60	6.23	6.23	15.35	14.48	14.48	16.70	15.75	15.75	
1995-1	6.63	6.26	6.26	15.34	14.47	14.47	16.93	15.97	15.97	
-2	6.65	6.28	6.28	15.39	14.52	14.52	17.32	16.34	16.34	
1996-1	6.71	6.33	6.33	15.67	14.78	14.78	17.30	16.32	16.32	
-2	6.79	6.41	6.41	15.85	14.95	14.95	17.24	16.27	16.27	
% 85-1 96-1	0.97			1.36			2.23			
% 90-1 96-1	0.57			0.54			2.16			
% 95-1 96-1	1.25			2.17			2.20			
	NEDERLAND ( CENT )							ROTTERDAM		
1980-1	26.31	22.30	22.30	8.30	7.03	7.03	9.58	8.12	8.12	
-2										
1985-1	35.40	29.75	29.75	13.11	11.02	11.02	14.09	11.84	11.84	
-2										
1987-1	29.08	24.23	24.23	11.40	9.50	9.50	12.49	10.40	10.40	
-2										
1988-1	29.47	24.56	24.56	11.93	9.94	9.94	12.70	10.58	10.58	
-2										
1989-1	28.37	23.94	23.94	11.92	10.06	10.06	12.06	10.18	10.18	
-2										
1990-1	29.51	24.90	24.90	12.65	10.68	10.68	12.86	10.86	10.86	
-2										
1991-1	28.40	23.97	23.97	12.24	10.33	10.33	12.30	10.38	10.38	
-2	29.02	24.49	24.49	12.51	10.56	10.56	12.54	10.58	10.58	
1992-1	27.92	23.56	23.56	12.09	10.20	10.20	12.15	10.26	10.26	
-2	28.28	23.87	23.87	12.24	10.33	10.33	12.28	10.36	10.36	
1993-1	28.58	24.32	24.32	12.41	10.56	10.56	12.98	11.05	11.05	
-2	28.33	24.11	24.11	12.30	10.47	10.47	12.91	10.99	10.99	
1994-1	30.51	25.97	25.97	13.36	11.37	11.37	14.03	11.95	11.95	
-2	29.95	25.49	25.49	13.11	11.16	11.16	13.92	11.85	11.85	
1995-1	29.94	25.48	25.48	13.03	11.09	11.09	14.05	11.96	11.96	
-2	29.94	25.48	25.48	13.03	11.09	11.09	14.31	12.18	12.18	
1996-1	31.49	26.80	26.80	13.90	11.83	11.83	14.90	12.68	12.68	
-2	31.11	26.48	26.48	13.74	11.69	11.69	14.51	12.35	12.35	
% 85-1 96-1	-1.06			0.53			0.51			
% 90-1 96-1	1.09			1.58			2.48			
% 95-1 96-1	5.18			6.66			6.05			



ELEKTRIZITAET 1200 KWH/JAHR  
ELECTRICITY 1200 KWH/YEAR  
ELECTRICITE 1200 KWH/AN

HAUSHALTSVERBRAUCHER  
HOUSEHOLD CONSUMER  
CONSOMMATEUR DOMESTIQUE

KKS , ECUS : PREISE PRO 100 KWH  
PPS , ECUS : PRICES PER 100 KWH  
SPA , ECUS : PRIX PAR 100 KWH

	NATIONALE WAEHRUNG NATIONAL CURRENCY MONNAIE NATIONALE			KKS PPS SPA			ECUS		
	STEUERN INBEGR. WITH TAXES COMPRISES	OHNE MEHRWERT. V A T EXCL. HORS T V A	OHNE STEUERN TAXES EXCL. HORS TAXES	STEUERN INBEGR. WITH TAXES COMPRISES	OHNE MEHRWERT. V A T EXCL. HORS T V A	OHNE STEUERN TAXES EXCL. HORS TAXES	STEUERN INBEGR. WITH TAXES COMPRISES	OHNE MEHRWERT. V A T EXCL. HORS T V A	OHNE STEUERN TAXES EXCL. HORS TAXES
OESTERREICH ( OS )			OBER/TIR/WIE						
1980-1									
-2									
1985-1									
-2									
1987-1									
-2									
1988-1									
-2									
1989-1									
-2									
1990-1									
-2									
1991-1									
-2									
1992-1									
-2									
1993-1									
-2									
1994-1									
-2									
1995-1									
-2									
1996-1	1.94	1.62	1.62	13.03	10.88	10.88	14.61	12.20	12.20
-2	2.06	1.72	1.62	13.84	11.55	10.88	15.32	12.79	12.05
% 85-1 96-1									
% 90-1 96-1									
% 95-1 96-1									
PORTUGAL ( ESC )			LISBOA						
1980-1	3.29	3.29	3.26	9.14	9.14	9.07	4.58	4.58	4.54
-2									
1985-1	14.29	14.29	14.21	20.47	20.47	20.37	11.83	11.83	11.77
-2									
1987-1	17.76	16.45	16.37	20.13	18.64	18.55	11.21	10.38	10.33
-2									
1988-1	19.51	18.07	17.99	20.78	19.24	19.16	11.55	10.70	10.65
-2									
1989-1	19.51	18.07	17.99	19.61	18.16	18.08	11.42	10.57	10.53
-2									
1990-1	21.23	19.66	19.58	19.00	17.60	17.52	11.85	10.97	10.93
-2									
1991-1	23.44	21.71	21.63	20.07	18.58	18.52	12.85	11.90	11.85
-2	26.26	24.31	24.24	22.47	20.81	20.75	14.81	13.71	13.67
1992-1	26.26	24.31	24.24	21.00	19.45	19.39	14.86	13.76	13.72
-2	27.55	26.23	26.16	22.04	20.99	20.93	15.92	15.16	15.12
1993-1	29.19	27.80	27.72	23.11	22.01	21.95	16.55	15.76	15.72
-2	29.19	27.80	27.72	23.11	22.01	21.95	15.32	14.59	14.55
1994-1	30.08	28.65	28.55	23.67	22.55	22.47	15.34	14.61	14.56
-2	30.08	28.65	28.55	23.67	22.55	22.47	15.28	14.55	14.50
1995-1	30.08	28.65	28.55	22.86	21.77	21.70	15.34	14.61	14.56
-2	30.08	28.65	28.55	22.86	21.77	21.70	15.31	14.58	14.53
1996-1	30.08	28.65	28.55	22.68	21.60	21.53	15.37	14.64	14.59
-2	30.08	28.65	28.55	22.68	21.60	21.53	15.28	14.55	14.50
% 85-1 96-1	7.00			0.93			2.41		
% 90-1 96-1	5.98			2.99			4.43		
% 95-1 96-1	-			-0.79			0.20		

ELEKTRIZITAET 1200 KWH/JAHR  
 ELECTRICITY 1200 KWH/YEAR  
 ELECTRICITE 1200 KWH/AN

HAUSHALTSVERBRAUCHER  
 HOUSEHOLD CONSUMER  
 CONSOMMATEUR DOMESTIQUE

KKS , ECUS : PREISE PRO 100 KWH  
 PPS , ECUS : PRICES PER 100 KWH  
 SPA , ECUS : PRIX PAR 100 KWH

	NATIONALE WAEHRUNG NATIONAL CURRENCY MONNAIE NATIONALE			KKS PPS SPA			ECUS		
	STEUERN INBEGR. WITH TAXES COMPRISES	OHNE MEHRWERT. V A T EXCL. HORS T V A	OHNE STEUERN TAXES EXCL. HORS TAXES	STEUERN INBEGR. WITH TAXES COMPRISES	OHNE MEHRWERT. V A T EXCL. HORS T V A	OHNE STEUERN TAXES EXCL. HORS TAXES	STEUERN INBEGR. WITH TAXES COMPRISES	OHNE MEHRWERT. V A T EXCL. HORS T V A	OHNE STEUERN TAXES EXCL. HORS TAXES
SUOMI/FINL.			( P )			NATIONAL			
1980-1									
-2									
1985-1									
-2									
1987-1									
-2									
1988-1									
-2									
1989-1									
-2									
1990-1									
-2									
1991-1									
-2									
1992-1									
-2									
1993-1									
-2									
1994-1									
-2									
1995-1	64.60	53.00	53.00	9.57	7.85	7.85	10.99	9.02	9.02
-2	66.40	54.40	54.40	9.83	8.06	8.06	11.63	9.53	9.53
1996-1	69.70	57.10	57.10	10.43	8.54	8.54	12.15	9.95	9.95
-2	69.70	57.10	57.10	10.43	8.54	8.54	11.96	9.80	9.80
% 85-1 96-1									
% 90-1 96-1									
% 95-1 96-1	7.89			8.96			10.51		
SVERIGE			( ORE )			NATIONAL			
1980-1									
-2									
1985-1									
-2									
1987-1									
-2									
1988-1									
-2									
1989-1									
-2									
1990-1									
-2									
1991-1									
-2									
1992-1									
-2									
1993-1									
-2									
1994-1									
-2									
1995-1									
-2									
1996-1									
-2	124.16	99.33	90.25	11.49	9.20	8.35	14.71	11.77	10.70
% 85-1 96-1									
% 90-1 96-1									
% 95-1 96-1									

ELEKTRIZITAET 1200 KWH/JAHR  
ELECTRICITY 1200 KWH/YEAR  
ELECTRICITE 1200 KWH/AN

HAUSHALTSVERBRAUCHER  
HOUSEHOLD CONSUMER  
CONSOMMATEUR DOMESTIQUE

KKS , ECUS : PREISE PRO 100 KWH  
PPS , ECUS : PRICES PER 100 KWH  
SPA , ECUS : PRIX PAR 100 KWH

	NATIONALE WAERUNG NATIONAL CURRENCY MONNAIE NATIONALE			KKS PPS SPA			ECUS		
	STEUERN INBEGR. WITH TAXES COMPRISES	OHNE MEHRWERT. V A T EXCL. HORS T V A	OHNE STEUERN TAXES EXCL. HORS TAXES	STEUERN INBEGR. WITH TAXES COMPRISES	OHNE MEHRWERT. V A T EXCL. HORS T V A	OHNE STEUERN TAXES EXCL. HORS TAXES	STEUERN INBEGR. WITH TAXES COMPRISES	OHNE MEHRWERT. V A T EXCL. HORS T V A	OHNE STEUERN TAXES EXCL. HORS TAXES
	UTD. KINGDOM ( PENCE )			LONDON					
1980-1	4.98	4.98	4.98	8.26	8.26	8.26	7.82	7.82	7.82
-2									
1985-1	8.07	8.07	8.07	13.30	13.30	13.30	12.98	12.98	12.98
-2									
1987-1	8.12	8.12	8.12	13.03	13.03	13.03	11.00	11.00	11.00
-2									
1988-1	8.12	8.12	8.12	12.80	12.80	12.80	11.70	11.70	11.70
-2									
1989-1	8.77	8.77	8.77	13.57	13.57	13.57	13.68	13.68	13.68
-2									
1990-1	9.36	9.36	9.36	14.42	14.42	14.42	12.86	12.86	12.86
-2									
1991-1	10.20	10.20	10.20	15.12	15.12	15.12	14.54	14.54	14.54
-2	11.52	11.52	11.52	17.08	17.08	17.08	16.53	16.53	16.53
1992-1	11.52	11.52	11.52	17.30	17.30	17.30	16.13	16.13	16.13
-2	11.58	11.58	11.58	17.39	17.39	17.39	16.22	16.22	16.22
1993-1	11.58	11.58	11.58	16.84	16.84	16.84	14.65	14.65	14.65
-2	11.39	11.39	11.39	16.57	16.57	16.57	14.98	14.98	14.98
1994-1	11.39	11.39	11.39	16.41	16.41	16.41	15.26	15.26	15.26
-2	12.05	11.15	11.15	17.35	16.07	16.07	15.24	14.11	14.11
1995-1	12.05	11.15	11.15	17.21	15.93	15.93	15.28	14.15	14.15
-2	11.64	10.78	10.78	16.63	15.40	15.40	13.81	12.78	12.78
1996-1	11.64	10.78	10.78	16.68	15.44	15.44	13.79	12.77	12.77
-2	11.90	11.02	11.02	17.05	15.79	15.79	14.56	13.48	13.48
% 85-1 96-1	3.38			2.08			0.55		
% 90-1 96-1	3.70			2.45			1.18		
% 95-1 96-1	-3.35			-3.08			-9.74		

ELEKTRIZITAET 3500 KWH/JAHR (NACHTS 1300 KWH)  
 ELECTRICITY 3500 KWH/YEAR (NIGHT 1300 KWH)  
 ELECTRICITE 3500 KWH/AN (DE NUIT 1300 KWH)

HAUSHALTSVERBRAUCHER  
 HOUSEHOLD CONSUMER  
 CONSOMMATEUR DOMESTIQUE

KKS , ECUS : PREISE PRO 100 KWH  
 PPS , ECUS : PRICES PER 100 KWH  
 SPA , ECUS : PRIX PAR 100 KWH

	NATIONALE WAERHUNG NATIONAL CURRENCY MONNAIE NATIONALE			KKS PPS SPA			ECUS		
	STEUERN INBEGR. WITH TAXES COMPRISES	OHNE MEHRWERT. V A T EXCL. HORS T V A	OHNE STEUERN TAXES EXCL. HORS TAXES	STEUERN INBEGR. WITH TAXES COMPRISES	OHNE MEHRWERT. V A T EXCL. HORS T V A	OHNE STEUERN TAXES EXCL. HORS TAXES	STEUERN INBEGR. WITH TAXES COMPRISES	OHNE MEHRWERT. V A T EXCL. HORS T V A	OHNE STEUERN TAXES EXCL. HORS TAXES
1 : JANUAR JANUARY JANVIER									
2 : JULI JULY JUILLET									
	BELGIQUE ( BFR )			NATIONAL					
1980-1	3.51	3.03	3.03	7.59	6.55	6.55	8.68	7.50	7.50
-2									
1985-1	5.53	4.73	4.73	12.53	10.72	10.72	12.42	10.62	10.62
-2									
1987-1	5.16	4.41	4.41	11.64	9.94	9.94	12.04	10.29	10.29
-2									
1988-1	5.23	4.47	4.47	12.07	10.31	10.31	12.11	10.35	10.35
-2									
1989-1	5.24	4.48	4.48	12.16	10.39	10.39	12.00	10.26	10.26
-2									
1990-1	5.39	4.61	4.61	12.68	10.84	10.84	12.64	10.82	10.82
-2									
1991-1	5.32	4.55	4.55	12.78	10.93	10.93	12.60	10.78	10.78
-2	5.38	4.60	4.60	12.93	11.05	11.05	12.72	10.88	10.88
1992-1	5.36	4.58	4.58	13.12	11.21	11.21	12.76	10.91	10.91
-2	5.57	4.66	4.66	13.63	11.40	11.40	13.24	11.08	11.08
1993-1	5.60	4.69	4.69	13.91	11.65	11.65	13.89	11.64	11.64
-2	5.62	4.70	4.70	13.96	11.67	11.67	13.95	11.67	11.67
1994-1	5.71	4.75	4.69	14.24	11.85	11.70	14.15	11.77	11.62
-2	5.71	4.74	4.69	14.24	11.82	11.70	14.45	11.99	11.87
1995-1	5.87	4.87	4.82	14.58	12.10	11.97	14.99	12.44	12.30
-2	5.84	4.84	4.79	14.49	12.02	11.89	15.19	12.61	12.47
1996-1	5.88	4.86	4.80	14.72	12.16	12.02	15.14	12.51	12.37
-2	5.88	4.86	4.80	14.73	12.17	12.03	14.94	12.35	12.21
% 85-1 96-1	0.55			1.47			1.82		
% 90-1 96-1	1.45			2.52			3.05		
% 95-1 96-1	0.03			0.92			0.97		
(1)	DANMARK ( ORE )			NATIONAL					
1980-1									
-2									
1985-1	78.75	64.55	49.05	7.74	6.35	4.82	9.91	8.12	6.17
-2									
1987-1	89.28	73.18	40.68	8.48	6.95	3.86	11.40	9.35	5.20
-2									
1988-1	96.54	79.13	46.63	9.24	7.57	4.46	12.17	9.98	5.88
-2									
1989-1	105.31	86.32	53.82	10.17	8.33	5.20	13.05	10.70	6.67
-2									
1990-1	106.45	87.25	54.25	10.52	8.62	5.36	13.50	11.07	6.88
-2									
1991-1	104.65	85.78	52.78	10.73	8.80	5.41	13.27	10.88	6.69
-2	104.80	85.90	52.90	10.75	8.81	5.43	13.19	10.81	6.66
1992-1	108.59	86.87	53.87	10.98	8.78	5.45	13.72	10.97	6.80
-2	113.35	90.68	53.68	11.46	9.17	5.43	14.42	11.53	6.83
1993-1	106.64	85.31	48.31	11.25	9.00	5.10	14.11	11.29	6.39
-2	106.34	85.07	48.07	11.22	8.97	5.07	14.07	11.26	6.36
1994-1	108.80	87.04	47.04	11.62	9.29	5.02	14.43	11.54	6.24
-2	108.55	86.84	46.84	11.59	9.27	5.00	14.40	11.52	6.22
1995-1	110.71	88.57	45.57	11.79	9.44	4.85	14.78	11.82	6.08
-2	110.73	88.58	45.58	11.80	9.44	4.86	15.22	12.17	6.26
1996-1	117.63	94.10	47.20	12.66	10.13	5.08	16.11	12.89	6.46
-2	117.63	94.10	47.20	12.66	10.13	5.08	15.97	12.77	6.41
% 85-1 96-1	3.72			4.57			4.52		
% 90-1 96-1	1.68			3.14			2.99		
% 95-1 96-1	6.25			7.32			9.00		

(1) KOEBENHAVN BIS 1984-2 / KOEBENHAVN UNTIL 1984-2 / KOEBENHAVN JUSQU'EN 1984-2

ELEKTRIZITAET 3500 KWH/JAHR (NACHTS 1300 KWH)  
 ELECTRICITY 3500 KWH/YEAR (NIGHT 1300 KWH)  
 ELECTRICITE 3500 KWH/AN (DE NUIT 1300 KWH)

HAUSHALTSVERBRAUCHER  
 HOUSEHOLD CONSUMER  
 CONSOMMATEUR DOMESTIQUE

KKS , ECUS : PREISE PRO 100 KWH  
 PPS , ECUS : PRICES PER 100 KWH  
 SPA , ECUS : PRIX PAR 100 KWH

	NATIONALE WAERUNG NATIONAL CURRENCY MONNAIE NATIONALE			KKS PPS SPA			ECUS		
	STEUERN INBEGR. WITH TAXES COMPRISES	OHNE MEHRWERT. V A T EXCL. HORS T V A	OHNE STEUERN TAXES EXCL. HORS TAXES	STEUERN INBEGR. WITH TAXES COMPRISES	OHNE MEHRWERT. V A T EXCL. HORS T V A	OHNE STEUERN TAXES EXCL. HORS TAXES	STEUERN INBEGR. WITH TAXES COMPRISES	OHNE MEHRWERT. V A T EXCL. HORS T V A	OHNE STEUERN TAXES EXCL. HORS TAXES
	DEUTSCHLAND ( PF )			HAMBURG					
1980-1	20.18	17.86	17.00	7.08	6.27	5.97	8.11	7.18	6.83
-2									
1985-1	29.01	25.45	24.49	12.04	10.56	10.16	13.04	11.44	11.01
-2									
1987-1	29.29	25.69	24.49	12.20	10.70	10.20	14.19	12.44	11.86
-2									
1988-1	30.18	26.47	24.49	12.90	11.31	10.47	14.61	12.82	11.86
-2									
1989-1	30.57	26.82	24.49	13.41	11.76	10.74	14.67	12.87	11.75
-2									
1990-1	30.49	26.75	24.49	13.55	11.89	10.88	14.99	13.15	12.04
-2									
1991-1	31.36	27.51	25.26	14.10	12.37	11.36	15.31	13.43	12.33
-2	31.36	27.51	25.26	14.10	12.37	11.36	15.27	13.39	12.30
1992-1	31.27	27.43	25.26	14.00	12.28	11.31	15.33	13.45	12.38
-2	29.83	26.16	24.09	13.35	11.71	10.78	14.61	12.81	11.79
1993-1	29.98	26.07	24.09	13.21	11.48	10.61	15.31	13.31	12.30
-2	31.64	27.51	25.43	13.94	12.12	11.20	16.22	14.10	13.03
1994-1	31.93	27.77	25.43	14.35	12.48	11.43	16.44	14.30	13.10
-2	31.93	27.77	25.43	14.35	12.48	11.43	16.65	14.48	13.26
1995-1	33.51	29.14	26.69	14.95	13.00	11.91	17.63	15.33	14.04
-2	33.51	29.14	26.69	14.95	13.00	11.91	17.94	15.60	14.29
1996-1	31.41	27.31	27.31	14.25	12.39	12.39	16.64	14.47	14.47
-2	31.41	27.31	27.31	14.25	12.39	12.39	16.44	14.29	14.29
% 85-1 96-1	0.73			1.54			2.24		
% 90-1 96-1	0.50			0.84			1.76		
% 95-1 96-1	-6.27			-4.74			-5.58		
	ELLADA ( DR )			ATHINAI					
1980-1	2.31	2.14	2.14	4.84	4.49	4.49	4.16	3.85	3.85
-2									
1985-1	7.88	7.16	7.08	9.06	8.23	8.14	8.69	7.90	7.81
-2									
1987-1	10.96	9.29	9.29	9.92	8.41	8.41	7.31	6.20	6.20
-2									
1988-1	12.13	10.46	10.46	9.90	8.54	8.54	7.36	6.35	6.35
-2									
1989-1	12.86	11.09	11.09	9.81	8.46	8.46	7.43	6.41	6.41
-2									
1990-1	14.53	12.53	12.53	9.58	8.26	8.26	7.64	6.59	6.59
-2									
1991-1	16.58	14.05	14.05	9.68	8.21	8.21	7.64	6.48	6.48
-2	19.45	16.49	16.49	11.36	9.63	9.63	8.66	7.34	7.34
1992-1	20.91	17.72	17.72	11.35	9.62	9.62	8.89	7.53	7.53
-2	20.91	17.72	17.72	11.35	9.62	9.62	8.34	7.07	7.07
1993-1	20.91	17.72	17.72	10.52	8.91	8.91	7.99	6.77	6.77
-2	20.91	17.72	17.72	10.52	8.91	8.91	7.84	6.65	6.65
1994-1	20.91	17.72	17.72	9.91	8.40	8.40	7.51	6.36	6.36
-2	22.58	19.13	19.13	10.70	9.07	9.07	7.79	6.60	6.60
1995-1	22.58	19.13	19.13	9.94	8.42	8.42	7.63	6.47	6.47
-2	22.33	18.92	18.92	9.83	8.32	8.32	7.37	6.24	6.24
1996-1	22.33	18.92	18.92	9.36	7.93	7.93	7.19	6.09	6.09
-2	22.33	18.92	18.92	9.36	7.93	7.93	7.39	6.26	6.26
% 85-1 96-1	9.93			0.29			-1.71		
% 90-1 96-1	7.42			-0.39			-1.01		
% 95-1 96-1	-1.11			-5.83			-5.79		

ELEKTRIZITAET 3500 KWH/JAHR (NACHTS 1300 KWH)  
 ELECTRICITY 3500 KWH/YEAR (NIGHT 1300 KWH)  
 ELECTRICITE 3500 KWH/AN (DE NUIT 1300 KWH)

HAUSHALTSVERBRAUCHER  
 HOUSEHOLD CONSUMER  
 CONSOMMATEUR DOMESTIQUE

KKS , ECUS : PREISE PRO 100 KWH  
 PPS , ECUS : PRICES PER 100 KWH  
 SPA , ECUS : PRIX PAR 100 KWH

	NATIONALE WAERHUNG NATIONAL CURRENCY /KWH MONNAIE NATIONALE			KKS PPS SPA			ECUS		
	STEUERN INBEGR. WITH TAXES COMPRISES	OHNE MEHRWERT. V A T EXCL. HORS T V A	OHNE STEUERN TAXES EXCL. HORS TAXES	STEUERN INBEGR. WITH TAXES COMPRISES	OHNE MEHRWERT. V A T EXCL. HORS T V A	OHNE STEUERN TAXES EXCL. HORS TAXES	STEUERN INBEGR. WITH TAXES COMPRISES	OHNE MEHRWERT. V A T EXCL. HORS T V A	OHNE STEUERN TAXES EXCL. HORS TAXES
-----									
ESPANA ( PTA ) MADRID									
1980-1									
-2									
1985-1	10.95	10.95	9.97	10.96	10.96	9.98	8.90	8.90	8.11
-2									
1987-1	12.70	11.34	11.34	11.43	10.21	10.21	8.83	7.88	7.88
-2									
1988-1	13.50	12.06	12.06	11.99	10.71	10.71	9.63	8.60	8.60
-2									
1989-1	14.21	12.69	12.69	12.39	11.07	11.07	10.88	9.72	9.72
-2									
1990-1	14.86	13.27	13.27	12.60	11.25	11.25	11.26	10.06	10.06
-2									
1991-1	16.81	15.01	15.01	14.34	12.80	12.80	13.01	11.62	11.62
-2	16.81	15.01	15.01	14.34	12.80	12.80	13.06	11.66	11.66
1992-1	17.56	15.54	15.54	14.15	12.53	12.53	13.59	12.03	12.03
-2	17.56	15.54	15.54	14.15	12.53	12.53	13.50	11.95	11.95
1993-1	18.71	16.27	16.27	14.82	12.89	12.89	13.47	11.71	11.71
-2	18.71	16.27	16.27	14.82	12.89	12.89	12.22	10.62	10.62
1994-1	19.41	16.88	16.88	14.87	12.93	12.93	12.17	10.58	10.58
-2	19.41	16.88	16.88	14.87	12.93	12.93	12.27	10.67	10.67
1995-1	20.16	17.38	17.38	14.98	12.91	12.91	12.26	10.57	10.57
-2	20.16	17.38	17.38	14.98	12.91	12.91	12.52	10.79	10.79
1996-1	20.16	17.38	17.38	14.84	12.79	12.79	12.68	10.93	10.93
-2	20.16	17.38	17.38	14.84	12.79	12.79	12.48	10.76	10.76
-----									
% 85-1 96-1	5.71			2.79			3.27		
% 90-1 96-1	5.22			2.76			1.99		
% 95-1 96-1	-			-0.94			3.45		
-----									
FRANCE ( CENT. ) PARIS									
1980-1	46.58	40.18	36.34	7.23	6.24	5.64	7.99	6.89	6.23
-2									
1985-1	77.27	66.14	59.82	10.70	9.16	8.29	11.35	9.71	8.79
-2									
1987-1	79.11	67.72	61.25	10.68	9.14	8.27	11.50	9.84	8.90
-2									
1988-1	78.95	67.58	61.13	10.76	9.21	8.33	11.32	9.69	8.77
-2									
1989-1	78.01	68.96	62.37	10.80	9.55	8.64	10.98	9.71	8.78
-2									
1990-1	80.19	70.80	64.03	11.25	9.93	8.98	11.58	10.23	9.25
-2									
1991-1	81.50	71.91	65.04	11.78	10.39	9.40	11.71	10.33	9.34
-2	83.65	73.82	66.77	12.09	10.67	9.65	12.00	10.59	9.58
1992-1	84.96	73.82	66.77	12.24	10.63	9.62	12.21	10.61	9.60
-2	86.14	74.83	67.68	12.41	10.78	9.75	12.50	10.86	9.82
1993-1	86.14	74.83	67.68	12.15	10.55	9.54	12.97	11.27	10.19
-2	86.83	75.39	68.19	12.24	10.63	9.61	13.07	11.35	10.26
1994-1	86.83	75.39	68.19	12.19	10.59	9.57	13.16	11.43	10.34
-2	86.94	75.49	68.28	12.21	10.60	9.59	13.23	11.48	10.39
1995-1	86.67	73.08	66.10	12.15	10.25	9.27	13.19	11.12	10.06
-2	84.37	73.08	66.10	11.83	10.25	9.27	12.98	11.24	10.17
1996-1	88.13	73.08	66.10	12.51	10.38	9.38	13.63	11.30	10.22
-2	88.13	73.08	66.10	12.51	10.38	9.38	13.62	11.29	10.22
-----									
% 85-1 96-1	1.20			1.43			1.68		
% 90-1 96-1	1.59			1.79			2.75		
% 95-1 96-1	1.68			2.95			3.39		

ELEKTRIZITAET 3500 KWH/JAHR (NACHTS 1300 KWH)  
 ELECTRICITY 3500 KWH/YEAR (NIGHT 1300 KWH)  
 ELECTRICITE 3500 KWH/AN (DE NUIT 1300 KWH)

HAUSHALTSVERBRAUCHER  
 HOUSEHOLD CONSUMER  
 CONSOMMATEUR DOMESTIQUE

KKS , ECUS : PREISE PRO 100 KWH  
 PPS , ECUS : PRICES PER 100 KWH  
 SPA , ECUS : PRIX PAR 100 KWH

	NATIONALE WAEHRUNG NATIONAL CURRENCY MONNAIE NATIONALE			KKS PPS SPA			ECUS		
	STEUERN INBEGR. WITH TAXES COMPRISES	OHNE MEHRWERT. V A T HORS T V A	OHNE STEUERN EXCL. EXCL. HORS TAXES	STEUERN INBEGR. WITH TAXES COMPRISES	OHNE MEHRWERT. V A T EXCL. EXCL. HORS T V A	OHNE STEUERN EXCL. EXCL. HORS TAXES	STEUERN INBEGR. WITH TAXES COMPRISES	OHNE MEHRWERT. V A T EXCL. EXCL. HORS T V A	OHNE STEUERN EXCL. EXCL. HORS TAXES
IRELAND ( PENCE ) DUBLIN									
1980-1	3.23	3.23	3.23	4.98	4.98	4.98	4.79	4.79	4.79
-2									
1985-1	6.91	6.91	6.91	8.82	8.82	8.82	9.68	9.68	9.68
-2									
1987-1	6.45	6.45	6.45	8.03	8.03	8.03	8.35	8.35	8.35
-2									
1988-1	6.45	6.45	6.45	8.11	8.11	8.11	8.29	8.29	8.29
-2									
1989-1	6.45	6.14	6.14	8.16	7.77	7.77	8.27	7.88	7.88
-2									
1990-1	6.45	6.14	6.14	8.67	8.25	8.25	8.38	7.98	7.98
-2									
1991-1	6.43	5.85	5.85	9.08	8.26	8.26	8.38	7.62	7.62
-2	6.58	5.85	5.85	9.29	8.26	8.26	8.57	7.61	7.61
1992-1	6.58	5.85	5.85	9.53	8.47	8.47	8.59	7.63	7.63
-2	6.58	5.85	5.85	9.53	8.47	8.47	8.59	7.63	7.63
1993-1	6.58	5.85	5.85	9.31	8.28	8.28	8.87	7.88	7.88
-2	6.58	5.85	5.85	9.31	8.28	8.28	8.16	7.25	7.25
1994-1	6.58	5.85	5.85	9.58	8.52	8.52	8.45	7.51	7.51
-2	6.58	5.85	5.85	9.58	8.52	8.52	8.22	7.31	7.31
1995-1	6.58	5.85	5.85	9.60	8.54	8.54	8.25	7.34	7.34
-2	6.58	5.85	5.85	9.60	8.54	8.54	8.02	7.13	7.13
1996-1	6.58	5.85	5.85	9.70	8.62	8.62	8.06	7.17	7.17
-2	6.84	6.08	6.08	10.09	8.97	8.97	8.63	7.67	7.67
% 85-1 96-1	-0.45			0.87			-1.65		
% 90-1 96-1	0.34			1.90			-0.64		
% 95-1 96-1	-			1.03			-2.31		
(1) ITALIA ( LIT ) NATIONAL									
1980-1									
-2									
1985-1									
-2									
1987-1									
-2									
1988-1									
-2									
1989-1									
-2									
1990-1									
-2									
1991-1									
-2									
1992-1									
-2									
1993-1									
-2									
1994-1	396	363	300	24.17	22.17	18.33	21.00	19.26	15.92
-2	396	363	300	24.17	22.17	18.33	20.60	18.90	15.62
1995-1	396	363	302	23.37	21.44	17.79	19.81	18.17	15.08
-2	408	370	309	24.04	21.86	18.21	18.75	17.04	14.19
1996-1	413	375	309	23.96	21.78	17.90	20.24	18.40	15.12
-2	413	375	309	23.96	21.78	17.90	21.48	19.52	16.05
% 85-1 96-1									
% 90-1 96-1									
% 95-1 96-1	4.25			2.48			2.17		

(1) SETT. E CENT. UND MER. E INS. BIS 1993-2 / SETT. E CENT. AND MER. E INS. UNTIL 1993-2 / SETT. E CENT. ET MER. E INS. JUSQU'EN 1993-2

ELEKTRIZITAET 3500 KWH/JAHR (NACHTS 1300 KWH)  
 ELECTRICITY 3500 KWH/YEAR (NIGHT 1300 KWH)  
 ELECTRICITE 3500 KWH/AN (DE NUIT 1300 KWH)

HAUSHALTSVERBRAUCHER  
 HOUSEHOLD CONSUMER  
 CONSOMMATEUR DOMESTIQUE

KKS , ECUS : PREISE PRO 100 KWH  
 PPS , ECUS : PRICES PER 100 KWH  
 SPA , ECUS : PRIX PAR 100 KWH

	NATIONALE WAEHRUNG NATIONAL CURRENCY /KWH MONNAIE NATIONALE			KKS PPS SPA			ECUS		
	STEUERN INBEGR. WITH TAXES COMPRISES	OHNE MEHRWERT. V A T EXCL. HORS T V A	OHNE STEUERN TAXES EXCL. HORS TAXES	STEUERN INBEGR. WITH TAXES COMPRISES	OHNE MEHRWERT. V A T EXCL. HORS T V A	OHNE STEUERN TAXES EXCL. HORS TAXES	STEUERN INBEGR. WITH TAXES COMPRISES	OHNE MEHRWERT. V A T EXCL. HORS T V A	OHNE STEUERN TAXES EXCL. HORS TAXES
	LUXEMBOURG ( LFR )			NATIONAL					
1980-1	2.61	2.49	2.49	5.87	5.60	5.60	6.46	6.16	6.16
-2									
1985-1	4.23	3.99	3.99	9.46	8.93	8.93	9.50	8.96	8.96
-2									
1987-1	4.11	3.88	3.88	9.27	8.75	8.75	9.59	9.05	9.05
-2									
1988-1	4.17	3.93	3.93	9.55	9.00	9.00	9.65	9.10	9.10
-2									
1989-1	4.24	4.00	4.00	9.83	9.28	9.28	9.71	9.16	9.16
-2									
1990-1	4.33	4.08	4.08	10.12	9.55	9.55	10.15	9.58	9.58
-2									
1991-1	4.19	3.95	3.95	9.98	9.42	9.42	9.92	9.36	9.36
-2	4.19	3.96	3.96	9.99	9.43	9.43	9.92	9.36	9.36
1992-1	4.22	3.98	3.98	10.04	9.47	9.47	10.06	9.49	9.49
-2	4.27	4.03	4.03	10.16	9.59	9.59	10.16	9.58	9.58
1993-1	4.31	4.07	4.07	10.09	9.52	9.52	10.70	10.10	10.10
-2	4.36	4.12	4.12	10.21	9.63	9.63	10.83	10.22	10.22
1994-1	4.40	4.15	4.15	10.23	9.65	9.65	10.91	10.29	10.29
-2	4.41	4.16	4.16	10.25	9.67	9.67	11.15	10.52	10.52
1995-1	4.43	4.18	4.18	10.24	9.66	9.66	11.30	10.66	10.66
-2	4.44	4.19	4.19	10.27	9.69	9.69	11.56	10.91	10.91
1996-1	4.48	4.23	4.23	10.46	9.87	9.87	11.55	10.89	10.89
-2	4.53	4.27	4.27	10.57	9.97	9.97	11.50	10.85	10.85
% 85-1 96-1	0.53			0.91			1.79		
% 90-1 96-1	0.58			0.55			2.17		
% 95-1 96-1	1.20			2.12			2.15		
	NEDERLAND ( CENT )			ROTTERDAM					
1980-1	20.88	17.69	17.69	6.59	5.58	5.58	7.60	6.44	6.44
-2									
1985-1	29.88	25.11	25.11	11.07	9.30	9.30	11.89	9.99	9.99
-2									
1987-1	22.97	19.14	19.14	9.01	7.51	7.51	9.86	8.22	8.22
-2									
1988-1	23.02	19.18	19.18	9.32	7.77	7.77	9.92	8.26	8.26
-2									
1989-1	22.08	18.63	18.63	9.28	7.83	7.83	9.39	7.92	7.92
-2									
1990-1	23.18	19.56	19.56	9.94	8.39	8.39	10.11	8.53	8.53
-2									
1991-1	22.98	19.39	19.39	9.91	8.36	8.36	9.95	8.39	8.39
-2	23.59	19.91	19.91	10.17	8.58	8.58	10.19	8.60	8.60
1992-1	22.48	18.97	18.97	9.73	8.21	8.21	9.79	8.26	8.26
-2	22.85	19.28	19.28	9.89	8.35	8.35	9.92	8.37	8.37
1993-1	22.96	19.54	19.54	9.97	8.48	8.48	10.43	8.87	8.87
-2	22.70	19.32	19.32	9.86	8.39	8.39	10.35	8.81	8.81
1994-1	23.71	20.18	20.18	10.38	8.84	8.84	10.91	9.28	9.28
-2	23.14	19.69	19.69	10.13	8.62	8.62	10.76	9.15	9.15
1995-1	23.38	19.90	19.90	10.18	8.66	8.66	10.97	9.34	9.34
-2	23.38	19.90	19.90	10.18	8.66	8.66	11.17	9.51	9.51
1996-1	26.24	22.33	22.33	11.59	9.86	9.86	12.41	10.56	10.56
-2	26.00	22.13	22.13	11.48	9.77	9.77	12.12	10.32	10.32
% 85-1 96-1	-1.17			0.42			0.39		
% 90-1 96-1	2.09			2.59			3.49		
% 95-1 96-1	12.23			13.82			13.16		



ELEKTRIZITAET 3500 KWH/JAHR (NACHTS 1300 KWH)  
 ELECTRICITY 3500 KWH/YEAR (NIGHT 1300 KWH)  
 ELECTRICITE 3500 KWH/AN (DE NUIT 1300 KWH)

HAUSHALTSVERBRAUCHER  
 HOUSEHOLD CONSUMER  
 CONSOMMATEUR DOMESTIQUE

KKS , ECUS : PREISE PRO 100 KWH  
 PPS , ECUS : PRICES PER 100 KWH  
 SPA , ECUS : PRIX PAR 100 KWH

	NATIONALE WAEHRUNG NATIONAL CURRENCY MONNAIE NATIONALE			KKS PPS SPA			ECUS		
	STEUERN INBEGR. WITH TAXES COMPRISES	OHNE MEHRWERT. V A T EXCL. HORS T V A	OHNE STEUERN TAXES EXCL. HORS TAXES	STEUERN INBEGR. WITH TAXES COMPRISES	OHNE MEHRWERT. V A T EXCL. HORS T V A	OHNE STEUERN TAXES EXCL. HORS TAXES	STEUERN INBEGR. WITH TAXES COMPRISES	OHNE MEHRWERT. V A T EXCL. HORS T V A	OHNE STEUERN TAXES EXCL. HORS TAXES
OESTERREICH ( OS )			OBER/TIR/WIE						
1980-1									
-2									
1985-1									
-2									
1987-1									
-2									
1988-1									
-2									
1989-1									
-2									
1990-1									
-2									
1991-1									
-2									
1992-1									
-2									
1993-1									
-2									
1994-1									
-2									
1995-1									
-2									
1996-1	1.64	1.37	1.37	11.01	9.20	9.20	12.35	10.32	10.32
-2	1.76	1.47	1.37	11.82	9.87	9.20	13.09	10.93	10.19
% 85-1 96-1									
% 90-1 96-1									
% 95-1 96-1									
PORTUGAL ( ESC )			LISBOA						
1980-1	2.89	2.89	2.88	8.02	8.02	7.99	4.01	4.01	4.00
-2									
1985-1	12.70	12.70	12.68	18.20	18.20	18.17	10.52	10.52	10.50
-2									
1987-1	15.80	14.63	14.61	17.91	16.58	16.55	9.97	9.23	9.22
-2									
1988-1	17.31	16.03	16.00	18.43	17.07	17.04	10.25	9.49	9.47
-2									
1989-1	17.31	16.03	16.00	17.39	16.11	16.08	10.13	9.38	9.36
-2									
1990-1	18.66	17.28	17.25	16.70	15.47	15.44	10.41	9.64	9.63
-2									
1991-1	20.44	18.93	18.90	17.50	16.20	16.18	11.20	10.37	10.36
-2	22.73	21.04	21.02	19.45	18.01	17.99	12.82	11.87	11.85
1992-1	22.73	21.04	21.02	18.18	16.83	16.81	12.86	11.91	11.90
-2	23.75	22.61	22.59	19.00	18.09	18.07	13.72	13.07	13.06
1993-1	25.16	23.96	23.94	19.93	18.98	18.96	14.27	13.59	13.57
-2	25.16	23.96	23.94	19.93	18.98	18.96	13.21	12.58	12.57
1994-1	25.92	24.69	24.65	20.40	19.43	19.40	13.22	12.59	12.57
-2	25.92	24.69	24.65	20.40	19.43	19.40	13.17	12.54	12.52
1995-1	25.92	24.69	24.65	19.70	18.76	18.73	13.22	12.59	12.57
-2	25.92	24.69	24.65	19.70	18.76	18.73	13.19	12.57	12.55
1996-1	25.92	24.69	24.65	19.54	18.62	18.59	13.25	12.62	12.60
-2	25.92	24.69	24.65	19.54	18.62	18.59	13.17	12.54	12.52
% 85-1 96-1	6.70			0.65			2.12		
% 90-1 96-1	5.63			2.65			4.09		
% 95-1 96-1	-			-0.79			0.20		

ELEKTRIZITAET 3500 KWH/JAHR (NACHTS 1300 KWH)  
 ELECTRICITY 3500 KWH/YEAR (NIGHT 1300 KWH)  
 ELECTRICITE 3500 KWH/AN (DE NUIT 1300 KWH)

HAUSHALTSVERBRAUCHER  
 HOUSEHOLD CONSUMER  
 CONSOMMATEUR DOMESTIQUE

KKS , ECUS : PREISE PRO 100 KWH  
 PPS , ECUS : PRICES PER 100 KWH  
 SPA , ECUS : PRIX PAR 100 KWH

	NATIONALE WAEHRUNG NATIONAL CURRENCY /KWH MONNAIE NATIONALE			KKS PPS SPA			ECUS		
	1 : JANUAR JANUARY JANVIER WITH TAXES COMPRISES	OHNE MEHRWERT. V A T EXCL. HORS T V A	OHNE STEUERN TAXES EXCL. HORS TAXES	STEUERN INBEGR. WITH TAXES COMPRISES	OHNE MEHRWERT. V A T EXCL. HORS T V A	OHNE STEUERN TAXES EXCL. HORS TAXES	STEUERN INBEGR. WITH TAXES COMPRISES	OHNE MEHRWERT. V A T EXCL. HORS T V A	OHNE STEUERN TAXES EXCL. HORS TAXES
SUOMI/FINL.			( P )			NATIONAL			
1980-1									
-2									
1985-1									
-2									
1987-1									
-2									
1988-1									
-2									
1989-1									
-2									
1990-1									
-2									
1991-1									
-2									
1992-1									
-2									
1993-1									
-2									
1994-1									
-2									
1995-1	50.40	41.30	41.30	7.46	6.12	6.12	8.58	7.03	7.03
-2	51.60	42.30	42.30	7.64	6.26	6.26	9.04	7.41	7.41
1996-1	53.90	44.20	44.20	8.06	6.61	6.61	9.39	7.70	7.70
-2	53.90	44.20	44.20	8.06	6.61	6.61	9.25	7.59	7.59
% 85-1 96-1									
% 90-1 96-1									
% 95-1 96-1	6.94			8.01			9.54		
SVERIGE			( ORE )			NATIONAL			
1980-1									
-2									
1985-1									
-2									
1987-1									
-2									
1988-1									
-2									
1989-1									
-2									
1990-1									
-2									
1991-1									
-2									
1992-1									
-2									
1993-1									
-2									
1994-1									
-2									
1995-1									
-2									
1996-1	81.29	65.03	55.94	7.53	6.02	5.18	9.63	7.71	6.63
-2									
% 85-1 96-1									
% 90-1 96-1									
% 95-1 96-1									

ELEKTRIZITAET 3500 KWH/JAHR (NACHTS 1300 KWH)  
 ELECTRICITY 3500 KWH/YEAR (NIGHT 1300 KWH)  
 ELECTRICITE 3500 KWH/AN (DE NUIT 1300 KWH)

HAUSHALTSVERBRAUCHER  
 HOUSEHOLD CONSUMER  
 CONSOMMATEUR DOMESTIQUE

KKS , ECUS : PREISE PRO 100 KWH  
 PPS , ECUS : PRICES PER 100 KWH  
 SPA , ECUS : PRIX PAR 100 KWH

	NATIONALE WAERUNG NATIONAL CURRENCY MONNAIE NATIONALE			KKS PPS SPA			ECUS		
	STEUERN INBEGR. WITH TAXES COMPRISES	OHNE MEHRWERT. V A T EXCL. HORS T V A	OHNE STEUERN TAXES EXCL. HORS TAXES	STEUERN INBEGR. WITH TAXES COMPRISES	OHNE MEHRWERT. V A T EXCL. HORS T V A	OHNE STEUERN TAXES EXCL. HORS TAXES	STEUERN INBEGR. WITH TAXES COMPRISES	OHNE MEHRWERT. V A T EXCL. HORS T V A	OHNE STEUERN TAXES EXCL. HORS TAXES
1 : JANUAR JANUARY JANVIER									
2 : JULI JULY JUILLET									
	UTD. KINGDOM ( PENCE )			LONDON					
1980-1	3.49	3.49	3.49	5.79	5.79	5.79	5.47	5.47	5.47
-2									
1985-1	5.53	5.53	5.53	9.11	9.11	9.11	8.89	8.89	8.89
-2									
1987-1	5.46	5.46	5.46	8.77	8.77	8.77	7.40	7.40	7.40
-2									
1988-1	5.46	5.46	5.46	8.62	8.62	8.62	7.87	7.87	7.87
-2									
1989-1	5.90	5.90	5.90	9.13	9.13	9.13	9.21	9.21	9.21
-2									
1990-1	6.28	6.28	6.28	9.67	9.67	9.67	8.62	8.62	8.62
-2									
1991-1	6.86	6.86	6.86	10.17	10.17	10.17	9.78	9.78	9.78
-2	7.67	7.67	7.67	11.37	11.37	11.37	11.00	11.00	11.00
1992-1	7.67	7.67	7.67	11.51	11.51	11.51	10.74	10.74	10.74
-2	7.73	7.73	7.73	11.61	11.61	11.61	10.83	10.83	10.83
1993-1	7.73	7.73	7.73	11.25	11.25	11.25	9.78	9.78	9.78
-2	7.60	7.60	7.60	11.05	11.05	11.05	9.99	9.99	9.99
1994-1	7.60	7.60	7.60	10.94	10.94	10.94	10.18	10.18	10.18
-2	8.20	7.60	7.60	11.82	10.94	10.94	10.38	9.61	9.61
1995-1	8.20	7.60	7.60	11.72	10.85	10.85	10.41	9.64	9.64
-2	8.01	7.41	7.41	11.44	10.59	10.59	9.49	8.79	8.79
1996-1	8.01	7.41	7.41	11.47	10.62	10.62	9.48	8.78	8.78
-2	8.19	7.59	7.59	11.74	10.87	10.87	10.02	9.28	9.28
% 85-1 96-1	3.42			2.12			0.59		
% 90-1 96-1	4.14			2.89			1.61		
% 95-1 96-1	-2.43			-2.15			-8.87		

ELEKTRIZITAET 20000 KWH/JAHR (NACHTS 15000 KWH)  
 ELECTRICITY 20000 KWH/YEAR (NIGHT 15000 KWH)  
 ELECTRICITE 20000 KWH/AN (DE NUIT 15000 KWH)

HAUSHALTSVERBRAUCHER  
 HOUSEHOLD CONSUMER  
 CONSOMMATEUR DOMESTIQUE

KKS , ECUS : PREISE PRO 100 KWH  
 PPS , ECUS : PRICES PER 100 KWH  
 SPA , ECUS : PRIX PAR 100 KWH

1 : JANUAR JANUARY JANVIER 2 : JULI JULY JUILLET	NATIONALE WAEHRUNG NATIONAL CURRENCY MONNAIE NATIONALE			KKS PPS SPA			ECUS		
	STEUERN INBEGR. WITH TAXES COMPRISES	OHNE MEHRWERT. V A T EXCL. HORS T V A	OHNE STEUERN TAXES EXCL. HORS TAXES	STEUERN INBEGR. WITH TAXES COMPRISES	OHNE MEHRWERT. V A T EXCL. HORS T V A	OHNE STEUERN TAXES EXCL. HORS TAXES	STEUERN INBEGR. WITH TAXES COMPRISES	OHNE MEHRWERT. V A T EXCL. HORS T V A	OHNE STEUERN TAXES EXCL. HORS TAXES
	BELGIQUE ( BFR )			NATIONAL					
1980-1 -2	2.26	1.95	1.95	4.89	4.22	4.22	5.59	4.82	4.82
1985-1 -2	3.56	3.04	3.04	8.07	6.89	6.89	8.00	6.83	6.83
1987-1 -2	3.03	2.59	2.59	6.83	5.84	5.84	7.07	6.04	6.04
1988-1 -2	3.04	2.60	2.60	7.01	6.00	6.00	7.04	6.02	6.02
1989-1 -2	3.00	2.56	2.56	6.96	5.94	5.94	6.87	5.87	5.87
1990-1 -2	3.16	2.70	2.70	7.43	6.35	6.35	7.41	6.33	6.33
1991-1 -2	3.08	2.63	2.63	7.40	6.32	6.32	7.30	6.23	6.23
1992-1 -2	3.10	2.65	2.65	7.45	6.37	6.37	7.33	6.27	6.27
1993-1 -2	3.08	2.63	2.63	7.54	6.44	6.44	7.33	6.26	6.26
1993-1 -2	3.20	2.68	2.68	7.83	6.56	6.56	7.61	6.37	6.37
1993-1 -2	3.21	2.69	2.69	7.97	6.68	6.68	7.96	6.67	6.67
1994-1 -2	3.21	2.69	2.69	7.97	6.68	6.68	7.97	6.68	6.68
1994-1 -2	3.28	2.73	2.67	8.18	6.81	6.66	8.13	6.76	6.62
1994-1 -2	3.27	2.70	2.65	8.16	6.73	6.61	8.27	6.83	6.70
1995-1 -2	3.38	2.80	2.75	8.39	6.96	6.83	8.63	7.16	7.02
1995-1 -2	3.33	2.77	2.71	8.28	6.87	6.73	8.68	7.20	7.06
1996-1 -2	3.36	2.78	2.72	8.42	6.96	6.82	8.66	7.16	7.01
1996-1 -2	3.37	2.78	2.73	8.43	6.97	6.83	8.55	7.07	6.93
% 85-1 96-1	-0.52			0.39			0.73		
% 90-1 96-1	1.03			2.09			2.62		
% 95-1 96-1	-0.56			0.32			0.37		
(1)	DANMARK ( ORE )			NATIONAL					
1980-1 -2									
1985-1 -2	61.33	50.27	34.77	6.03	4.94	3.42	7.72	6.32	4.37
1987-1 -2	69.00	56.56	26.86	6.55	5.37	2.55	8.81	7.22	3.43
1988-1 -2	75.25	61.68	31.98	7.20	5.90	3.06	9.49	7.78	4.03
1989-1 -2	84.34	69.13	39.43	8.14	6.67	3.81	10.45	8.57	4.89
1990-1 -2	86.74	71.10	40.90	8.57	7.02	4.04	11.00	9.02	5.19
1991-1 -2	88.99	72.94	42.74	9.13	7.48	4.38	11.28	9.25	5.42
1991-1 -2	89.15	73.07	42.87	9.14	7.49	4.40	11.22	9.20	5.40
1992-1 -2	86.08	68.86	38.66	8.70	6.96	3.91	10.87	8.70	4.88
1992-1 -2	90.80	72.64	38.44	9.18	7.34	3.89	11.55	9.24	4.89
1993-1 -2	87.53	70.02	35.82	9.23	7.39	3.78	11.58	9.27	4.74
1993-1 -2	87.31	69.85	35.65	9.21	7.37	3.76	11.55	9.24	4.72
1994-1 -2	90.16	72.13	34.93	9.63	7.70	3.73	11.96	9.56	4.63
1994-1 -2	89.91	71.93	34.73	9.60	7.68	3.71	11.93	9.55	4.61
1995-1 -2	92.29	73.83	33.63	9.83	7.87	3.58	12.32	9.86	4.49
1995-1 -2	92.30	73.84	33.64	9.83	7.87	3.58	12.69	10.15	4.62
1996-1 -2	100.39	80.31	36.21	10.80	8.64	3.90	13.75	11.00	4.96
1996-1 -2	100.39	80.31	36.21	10.80	8.64	3.90	13.63	10.90	4.91
% 85-1 96-1	4.58			5.44			5.39		
% 90-1 96-1	2.47			3.94			3.78		
% 95-1 96-1	8.78			9.87			11.59		

(1) KOEBENHAVN BIS 1984-2 / KOEBENHAVN UNTIL 1984-2 / KOEBENHAVN JUSQU'EN 1984-2

ELEKTRIZITÄT 20000 KWH/JAHR (NACHTS 15000 KWH)  
 ELECTRICITY 20000 KWH/YEAR (NIGHT 15000 KWH)  
 ELECTRICITE 20000 KWH/AN (DE NUIT 15000 KWH)

HAUSHALTSVERBRAUCHER  
 HOUSEHOLD CONSUMER  
 CONSOMMATEUR DOMESTIQUE

KKS , ECUS : PREISE PRO 100 KWH  
 PPS , ECUS : PRICES PER 100 KWH  
 SPA , ECUS : PRIX PAR 100 KWH

	NATIONALE WÄHRUNG NATIONAL CURRENCY MONNAIE NATIONALE			KKS PPS SPA			ECUS					
	1 : JANUAR JANUARY JANVIER	STEUERN INBEGR. WITH TAXES COMPRISES	OHNE MEHRWERT. V A T EXCL. HORS T V A	OHNE STEUERN TAXES EXCL. HORS TAXES	2 : JULI JULY JUILLET	STEUERN INBEGR. WITH TAXES COMPRISES	OHNE MEHRWERT. V A T EXCL. HORS T V A	OHNE STEUERN TAXES EXCL. HORS TAXES	STEUERN INBEGR. WITH TAXES COMPRISES	OHNE MEHRWERT. V A T EXCL. HORS T V A	OHNE STEUERN TAXES EXCL. HORS TAXES	
	DEUTSCHLAND ( PF )			HAMBURG								
1980-1	9.79	8.66	8.25	3.44	3.04	2.89	3.93	3.48	3.32			
-2												
1985-1	14.74	12.93	12.45	6.12	5.37	5.17	6.63	5.81	5.60			
-2												
1987-1	14.89	13.06	12.45	6.20	5.44	5.19	7.21	6.33	6.03			
-2												
1988-1	15.34	13.46	12.45	6.56	5.75	5.32	7.43	6.52	6.03			
-2												
1989-1	15.54	13.63	12.45	6.82	5.98	5.46	7.46	6.54	5.97			
-2												
1990-1	15.50	13.60	12.45	6.89	6.04	5.53	7.62	6.69	6.12			
-2												
1991-1	15.64	13.72	12.60	7.03	6.17	5.67	7.63	6.70	6.15			
-2	15.64	13.72	12.60	7.03	6.17	5.67	7.61	6.68	6.13			
1992-1	15.60	13.68	12.60	6.98	6.12	5.64	7.65	6.71	6.18			
-2	15.80	13.86	12.76	7.07	6.20	5.71	7.74	6.79	6.25			
1993-1	15.88	13.81	12.76	7.00	6.08	5.62	8.11	7.05	6.52			
-2	16.59	14.43	13.34	7.31	6.36	5.88	8.50	7.40	6.84			
1994-1	17.41	15.14	13.86	7.82	6.80	6.23	8.97	7.80	7.14			
-2	17.41	15.14	13.86	7.82	6.80	6.23	9.08	7.89	7.23			
1995-1	18.03	15.68	14.36	8.05	7.00	6.41	9.48	8.25	7.55			
-2	18.03	15.68	14.36	8.05	7.00	6.41	9.65	8.39	7.69			
1996-1	16.80	14.61	14.61	7.62	6.63	6.63	8.90	7.74	7.74			
-2	16.80	14.61	14.61	7.62	6.63	6.63	8.79	7.65	7.65			
% 85-1 96-1	1.20			2.02			2.72					
% 90-1 96-1	1.35			1.69			2.62					
% 95-1 96-1	-6.82			-5.30			-6.14					
	ELLADA ( DR )			ATHINAI								
1980-1	1.70	1.57	1.57	3.56	3.29	3.29	3.06	2.82	2.82			
-2												
1985-1	6.20	5.64	5.57	7.13	6.49	6.41	6.84	6.22	6.14			
-2												
1987-1	8.46	7.17	7.17	7.66	6.49	6.49	5.64	4.78	4.78			
-2												
1988-1	9.29	8.01	8.01	7.58	6.54	6.54	5.64	4.86	4.86			
-2												
1989-1	9.86	8.50	8.50	7.52	6.49	6.49	5.70	4.91	4.91			
-2												
1990-1	11.14	9.60	9.60	7.34	6.33	6.33	5.86	5.05	5.05			
-2												
1991-1	12.70	10.76	10.76	7.42	6.28	6.28	5.85	4.96	4.96			
-2	14.83	12.57	12.57	8.66	7.34	7.34	6.60	5.59	5.59			
1992-1	15.94	13.51	13.51	8.66	7.34	7.34	6.77	5.74	5.74			
-2	15.94	13.51	13.51	8.66	7.34	7.34	6.36	5.39	5.39			
1993-1	15.94	13.51	13.51	8.02	6.80	6.80	6.09	5.16	5.16			
-2	15.94	13.51	13.51	8.02	6.80	6.80	5.98	5.07	5.07			
1994-1	15.94	13.51	13.51	7.56	6.40	6.40	5.72	4.85	4.85			
-2	17.26	14.62	14.62	8.18	6.93	6.93	5.95	5.04	5.04			
1995-1	17.26	14.62	14.62	7.59	6.43	6.43	5.83	4.94	4.94			
-2	20.48	17.36	17.36	9.01	7.64	7.64	6.76	5.73	5.73			
1996-1	20.48	17.36	17.36	8.58	7.27	7.27	6.59	5.59	5.59			
-2	19.20	16.27	16.27	8.04	6.82	6.82	6.36	5.39	5.39			
% 85-1 96-1	11.47			1.70			-0.33					
% 90-1 96-1	10.68			2.63			1.99					
% 95-1 96-1	18.66			12.99			13.04					

ELEKTRIZITAET 20000 KWH/JAHR (NACHTS 15000 KWH)  
 ELECTRICITY 20000 KWH/YEAR (NIGHT 15000 KWH)  
 ELECTRICITE 20000 KWH/AN (DE NUIT 15000 KWH)

HAUSHALTSVERBRAUCHER  
 HOUSEHOLD CONSUMER  
 CONSOMMATEUR DOMESTIQUE

KKS , ECUS : PREISE PRO 100 KWH  
 PPS , ECUS : PRICES PER 100 KWH  
 SPA , ECUS : PRIX PAR 100 KWH

1 : JANUAR JANUARY JANVIER 2 : JULI JULY JUILLET	NATIONALE WAEHRUNG NATIONAL CURRENCY MONNAIE NATIONALE /KWH			KKS PPS SPA			ECUS		
	STEUERN INBEGR. WITH TAXES TAXES COMPRISES	OHNE MEHRWERT. V A T EXCL. HORS T V A	OHNE STEUERN TAXES EXCL. HORS TAXES	STEUERN INBEGR. WITH TAXES TAXES COMPRISES	OHNE MEHRWERT. V A T EXCL. HORS T V A	OHNE STEUERN TAXES EXCL. HORS TAXES	STEUERN INBEGR. WITH TAXES TAXES COMPRISES	OHNE MEHRWERT. V A T EXCL. HORS T V A	OHNE STEUERN TAXES EXCL. HORS TAXES
ESPANA ( PTA ) MADRID									
1980-1									
-2									
1985-1	8.01	8.01	7.21	8.02	8.02	7.22	6.51	6.51	5.86
-2									
1987-1	9.20	8.21	8.21	8.28	7.39	7.39	6.39	5.71	5.71
-2									
1988-1	9.54	8.52	8.52	8.47	7.57	7.57	6.80	6.07	6.07
-2									
1989-1	9.68	8.64	8.64	8.44	7.53	7.53	7.41	6.62	6.62
-2									
1990-1	10.11	9.03	9.03	8.57	7.66	7.66	7.66	6.84	6.84
-2									
1991-1	11.44	10.21	10.21	9.76	8.71	8.71	8.85	7.90	7.90
-2	11.44	10.21	10.21	9.76	8.71	8.71	8.89	7.93	7.93
1992-1	11.36	10.06	10.06	9.16	8.11	8.11	8.79	7.79	7.79
-2	11.36	10.06	10.06	9.16	8.11	8.11	8.74	7.74	7.74
1993-1	12.19	10.60	10.60	9.65	8.40	8.40	8.78	7.63	7.63
-2	12.19	10.60	10.60	9.65	8.40	8.40	7.96	6.92	6.92
1994-1	12.70	11.04	11.04	9.73	8.46	8.46	7.96	6.92	6.92
-2	12.70	11.04	11.04	9.73	8.46	8.46	8.03	6.98	6.98
1995-1	13.20	11.38	11.38	9.81	8.46	8.46	8.03	6.92	6.92
-2	13.20	11.38	11.38	9.81	8.46	8.46	8.20	7.07	7.07
1996-1	13.20	11.38	11.38	9.72	8.38	8.38	8.30	7.16	7.16
-2	13.20	11.38	11.38	9.72	8.38	8.38	8.17	7.04	7.04
% 85-1 96-1	4.65			1.76			2.23		
% 90-1 96-1	4.55			2.11			1.34		
% 95-1 96-1	-			-0.94			3.45		
FRANCE ( CENT. ) PARIS									
1980-1	33.98	29.31	26.51	5.28	4.55	4.12	5.83	5.03	4.55
-2									
1985-1	57.62	49.32	44.61	7.98	6.83	6.18	8.46	7.24	6.55
-2									
1987-1	59.37	50.82	45.97	8.01	6.86	6.20	8.63	7.39	6.68
-2									
1988-1	59.30	50.76	45.91	8.08	6.92	6.25	8.51	7.28	6.59
-2									
1989-1	59.54	52.41	47.40	8.25	7.26	6.56	8.38	7.38	6.67
-2									
1990-1	61.33	53.92	48.77	8.60	7.57	6.84	8.86	7.79	7.04
-2									
1991-1	62.37	54.81	49.57	9.02	7.92	7.17	8.96	7.88	7.12
-2	63.90	56.15	50.79	9.24	8.12	7.34	9.16	8.05	7.28
1992-1	64.90	56.15	50.79	9.35	8.09	7.32	9.33	8.07	7.30
-2	65.82	56.94	51.51	9.48	8.20	7.42	9.55	8.26	7.47
1993-1	65.82	56.94	51.51	9.28	8.03	7.26	9.91	8.58	7.76
-2	67.14	58.10	52.55	9.47	8.19	7.41	10.10	8.74	7.91
1994-1	67.14	58.10	52.55	9.43	8.16	7.38	10.18	8.81	7.97
-2	67.55	58.48	52.89	9.48	8.21	7.43	10.28	8.90	8.05
1995-1	67.36	56.79	51.37	9.45	7.96	7.20	10.25	8.64	7.81
-2	65.75	56.79	51.37	9.22	7.96	7.20	10.12	8.74	7.90
1996-1	68.49	56.79	51.37	9.72	8.06	7.29	10.59	8.78	7.95
-2	68.49	56.79	51.37	9.72	8.06	7.29	10.58	8.78	7.94
% 85-1 96-1	1.58			1.81			2.06		
% 90-1 96-1	1.86			2.06			3.03		
% 95-1 96-1	1.68			2.94			3.38		

ELEKTRIZITAET 20000 KWH/JAHR (NACHTS 15000 KWH)  
 ELECTRICITY 20000 KWH/YEAR (NIGHT 15000 KWH)  
 ELECTRICITE 20000 KWH/AN (DE NUIT 15000 KWH)

HAUSHALTSVERBRAUCHER  
 HOUSEHOLD CONSUMER  
 CONSOMMATEUR DOMESTIQUE

KKS , ECUS : PREISE PRO 100 KWH  
 PPS , ECUS : PRICES PER 100 KWH  
 SPA , ECUS : PRIX PAR 100 KWH

1 : JANUAR JANUARY JANVIER 2 : JULI JULY JUILLET	NATIONALE WAEHRUNG NATIONAL CURRENCY MONNAIE NATIONALE /KWH			KKS PPS SPA			ECUS		
	STEUERN INBEGR. WITH TAXES COMPRISES	OHNE MEHRWERT. V A T EXCL. HORS T V A	OHNE STEUERN TAXES EXCL. HORS TAXES	STEUERN INBEGR. WITH TAXES COMPRISES	OHNE MEHRWERT. V A T EXCL. HORS T V A	OHNE STEUERN TAXES EXCL. HORS TAXES	STEUERN INBEGR. WITH TAXES COMPRISES	OHNE MEHRWERT. V A T EXCL. HORS T V A	OHNE STEUERN TAXES EXCL. HORS TAXES
IRELAND ( PENCE )			DUBLIN						
1980-1 -2	2.47	2.47	2.47	3.80	3.80	3.80	3.66	3.66	3.66
1985-1 -2	4.95	4.95	4.95	6.31	6.31	6.31	6.93	6.93	6.93
1987-1 -2	4.27	4.27	4.27	5.32	5.32	5.32	5.53	5.53	5.53
1988-1 -2	4.27	4.27	4.27	5.37	5.37	5.37	5.49	5.49	5.49
1989-1 -2	4.26	4.06	4.06	5.40	5.14	5.14	5.47	5.21	5.21
1990-1 -2	4.26	4.06	4.06	5.73	5.46	5.46	5.54	5.28	5.28
1991-1 -2	4.25	3.87	3.87	6.01	5.46	5.46	5.54	5.04	5.04
1992-1 -2	4.35	3.87	3.87	6.14	5.46	5.46	5.66	5.04	5.04
1993-1 -2	4.35	3.87	3.87	6.30	5.60	5.60	5.68	5.05	5.05
1994-1 -2	4.35	3.87	3.87	6.30	5.60	5.60	5.68	5.05	5.05
1995-1 -2	4.35	3.87	3.87	6.16	5.47	5.47	5.86	5.21	5.21
1996-1 -2	4.35	3.87	3.87	6.16	5.47	5.47	5.39	4.79	4.79
1997-1 -2	4.35	3.87	3.87	6.34	5.63	5.63	5.59	4.97	4.97
1998-1 -2	4.35	3.87	3.87	6.34	5.63	5.63	5.44	4.83	4.83
1999-1 -2	4.35	3.87	3.87	6.35	5.65	5.65	5.46	4.85	4.85
2000-1 -2	4.35	3.87	3.87	6.35	5.65	5.65	5.31	4.72	4.72
2001-1 -2	4.35	3.87	3.87	6.42	5.70	5.70	5.33	4.74	4.74
2002-1 -2	4.42	3.93	3.93	6.52	5.80	5.80	5.58	4.96	4.96
% 85-1 96-1	-1.16			0.15			-2.35		
% 90-1 96-1	0.33			1.89			-0.64		
% 95-1 96-1	-			1.03			-2.31		

(1)	ITALIA ( LIT )	NATIONAL
1980-1 -2		
1985-1 -2		
1987-1 -2		
1988-1 -2		
1989-1 -2		
1990-1 -2		
1991-1 -2		
1992-1 -2		
1993-1 -2		
1994-1 -2		
1995-1 -2		
1996-1 -2		
1997-1 -2		
1998-1 -2		
1999-1 -2		
2000-1 -2		
2001-1 -2		
2002-1 -2		
% 85-1 96-1		
% 90-1 96-1		
% 95-1 96-1		

(1) SETT. E CENT. UND MER. E INS. BIS 1993-2 / SETT. E CENT. AND MER. E INS. UNTIL 1993-2 / SETT. E CENT. ET MER. E INS. JUSQU'EN 1993-2

ELEKTRIZITAET 20000 KWH/JAHR (NACHTS 15000 KWH)  
 ELECTRICITY 20000 KWH/YEAR (NIGHT 15000 KWH)  
 ELECTRICITE 20000 KWH/AN (DE NUIT 15000 KWH)

HAUSHALTSVERBRAUCHER  
 HOUSEHOLD CONSUMER  
 CONSOMMATEUR DOMESTIQUE

KKS , ECUS : PREISE PRO 100 KWH  
 PPS , ECUS : PRICES PER 100 KWH  
 SPA , ECUS : PRIX PAR 100 KWH

1 : JANUAR JANUARY JANVIER 2 : JULI JULY JUILLET	NATIONALE WAEHRUNG NATIONAL CURRENCY MONNAIE NATIONALE			KKS PPS SPA			ECUS		
	STEUERN INBEGR. WITH TAXES COMPRISES	OHNE MEHRWERT. V A T EXCL. HORS T V A	OHNE STEUERN TAXES EXCL. HORS TAXES	STEUERN INBEGR. WITH TAXES COMPRISES	OHNE MEHRWERT. V A T EXCL. HORS T V A	OHNE STEUERN TAXES EXCL. HORS TAXES	STEUERN INBEGR. WITH TAXES COMPRISES	OHNE MEHRWERT. V A T EXCL. HORS T V A	OHNE STEUERN TAXES EXCL. HORS TAXES
	LUXEMBOURG ( LFR )			NATIONAL					
1980-1	1.52	1.45	1.45	3.42	3.26	3.26	3.76	3.59	3.59
-2									
1985-1	2.80	2.64	2.64	6.26	5.91	5.91	6.29	5.93	5.93
-2									
1987-1	2.72	2.57	2.57	6.14	5.80	5.80	6.35	6.00	6.00
-2									
1988-1	2.77	2.61	2.61	6.34	5.97	5.97	6.41	6.04	6.04
-2									
1989-1	2.82	2.66	2.66	6.54	6.17	6.17	6.46	6.09	6.09
-2									
1990-1	2.88	2.72	2.72	6.74	6.36	6.36	6.76	6.38	6.38
-2									
1991-1	2.81	2.65	2.65	6.70	6.32	6.32	6.66	6.29	6.29
-2	2.73	2.58	2.58	6.51	6.14	6.14	6.46	6.10	6.10
1992-1	2.75	2.60	2.60	6.55	6.18	6.18	6.56	6.19	6.19
-2	2.79	2.63	2.63	6.63	6.26	6.26	6.63	6.25	6.25
1993-1	2.82	2.66	2.66	6.59	6.22	6.22	6.99	6.60	6.60
-2	2.85	2.69	2.69	6.68	6.30	6.30	7.08	6.68	6.68
1994-1	2.88	2.72	2.72	6.70	6.32	6.32	7.14	6.73	6.73
-2	2.89	2.72	2.72	6.71	6.33	6.33	7.30	6.89	6.89
1995-1	2.90	2.74	2.74	6.71	6.33	6.33	7.40	6.98	6.98
-2	2.91	2.75	2.75	6.73	6.35	6.35	7.57	7.15	7.15
1996-1	2.94	2.77	2.77	6.85	6.47	6.47	7.57	7.14	7.14
-2	2.97	2.80	2.80	6.93	6.54	6.54	7.55	7.12	7.12
% 85-1 96-1	0.43			0.82			1.70		
% 90-1 96-1	0.31			0.27			1.89		
% 95-1 96-1	1.28			2.20			2.23		
	NEDERLAND ( CENT )			ROTTERDAM					
1980-1	15.61	13.23	13.23	4.92	4.17	4.17	5.68	4.82	4.82
-2									
1985-1	23.98	20.15	20.15	8.88	7.46	7.46	9.54	8.02	8.02
-2									
1987-1	16.45	13.71	13.71	6.45	5.38	5.38	7.06	5.89	5.89
-2									
1988-1	15.51	12.92	12.92	6.28	5.23	5.23	6.68	5.57	5.57
-2									
1989-1	14.62	12.34	12.34	6.14	5.18	5.18	6.21	5.25	5.25
-2									
1990-1	15.67	13.22	13.22	6.72	5.67	5.67	6.83	5.76	5.76
-2									
1991-1	15.38	12.98	12.98	6.63	5.59	5.59	6.66	5.62	5.62
-2	16.00	13.50	13.50	6.90	5.82	5.82	6.91	5.83	5.83
1992-1	15.25	12.87	12.87	6.60	5.57	5.57	6.64	5.60	5.60
-2	15.62	13.18	13.18	6.76	5.71	5.71	6.78	5.72	5.72
1993-1	15.33	13.05	13.05	6.66	5.67	5.67	6.96	5.93	5.93
-2	15.07	12.83	12.83	6.54	5.57	5.57	6.87	5.85	5.85
1994-1	15.45	13.15	13.15	6.76	5.76	5.76	7.11	6.05	6.05
-2	14.88	12.66	12.66	6.51	5.54	5.54	6.92	5.88	5.88
1995-1	15.17	12.91	12.91	6.60	5.62	5.62	7.12	6.06	6.06
-2	15.17	12.91	12.91	6.60	5.62	5.62	7.25	6.17	6.17
1996-1	18.43	15.69	15.69	8.14	6.93	6.93	8.72	7.42	7.42
-2	18.34	15.61	15.61	8.10	6.89	6.89	8.55	7.28	7.28
% 85-1 96-1	-2.36			-0.79			-0.82		
% 90-1 96-1	2.74			3.24			4.15		
% 95-1 96-1	21.49			23.20			22.50		



ELEKTRIZITAET 20000 KWH/JAHR (NACHTS 15000 KWH)  
 ELECTRICITY 20000 KWH/YEAR (NIGHT 15000 KWH)  
 ELECTRICITE 20000 KWH/AN (DE NUIT 15000 KWH)

HAUSHALTSVERBRAUCHER  
 HOUSEHOLD CONSUMER  
 CONSOMMATEUR DOMESTIQUE

KKS , ECUS : PREISE PRO 100 KWH  
 PPS , ECUS : PRICES PER 100 KWH  
 SPA , ECUS : PRIX PAR 100 KWH

	NATIONALE WAEHRUNG NATIONAL CURRENCY MONNAIE NATIONALE			KKS PPS SPA			ECUS		
	STEUERN INBEGR. WITH TAXES COMPRISES	OHNE MEHRWERT. V A T EXCL. HORS T V A	OHNE STEUERN TAXES EXCL. HORS TAXES	STEUERN INBEGR. WITH TAXES COMPRISES	OHNE MEHRWERT. V A T EXCL. HORS T V A	OHNE STEUERN TAXES EXCL. HORS TAXES	STEUERN INBEGR. WITH TAXES COMPRISES	OHNE MEHRWERT. V A T EXCL. HORS T V A	OHNE STEUERN TAXES EXCL. HORS TAXES
-----									
OESTERREICH ( OS )					OBER/TIR/WIE				
1980-1									
-2									
1985-1									
-2									
1987-1									
-2									
1988-1									
-2									
1989-1									
-2									
1990-1									
-2									
1991-1									
-2									
1992-1									
-2									
1993-1									
-2									
1994-1									
-2									
1995-1									
-2									
1996-1	1.32	1.10	1.10	8.87	7.39	7.39	9.94	8.29	8.29
-2	1.43	1.19	1.09	9.60	7.99	7.32	10.63	8.85	8.11
-----									
% 85-1 96-1									
% 90-1 96-1									
% 95-1 96-1									
-----									
PORTUGAL ( ESC )					LISBOA				
1980-1	1.99	1.99	1.99	5.53	5.53	5.53	2.77	2.77	2.77
-2									
1985-1	9.61	9.61	9.60	13.77	13.77	13.76	7.95	7.95	7.95
-2									
1987-1	11.96	11.07	11.07	13.55	12.54	12.54	7.54	6.99	6.98
-2									
1988-1	12.76	11.81	11.81	13.59	12.58	12.57	7.55	6.99	6.99
-2									
1989-1	12.76	11.81	11.81	12.82	11.87	11.87	7.46	6.91	6.91
-2									
1990-1	13.50	12.50	12.49	12.08	11.19	11.18	7.53	6.97	6.97
-2									
1991-1	13.39	12.40	12.39	11.46	10.61	10.61	7.34	6.79	6.79
-2	14.97	13.86	13.85	12.81	11.86	11.86	8.44	7.82	7.81
1992-1	14.97	13.86	13.85	11.97	11.09	11.08	8.47	7.84	7.84
-2	15.69	14.94	14.94	12.55	11.95	11.95	9.07	8.64	8.63
1993-1	16.62	15.83	15.83	13.17	12.54	12.54	9.43	8.98	8.98
-2	16.62	15.83	15.83	13.17	12.54	12.54	8.73	8.31	8.31
1994-1	17.12	16.31	16.31	13.47	12.84	12.84	8.73	8.32	8.32
-2	17.12	16.31	16.31	13.47	12.84	12.84	8.70	8.29	8.29
1995-1	17.12	16.31	16.30	13.01	12.40	12.39	8.73	8.32	8.31
-2	17.12	16.31	16.30	13.01	12.40	12.39	8.71	8.30	8.30
1996-1	17.12	16.31	16.30	12.91	12.30	12.29	8.75	8.33	8.33
-2	17.12	16.31	16.30	12.91	12.30	12.29	8.70	8.29	8.28
-----									
% 85-1 96-1	5.39			-0.58			0.87		
% 90-1 96-1	4.04			1.11			2.53		
% 95-1 96-1	-			-0.79			0.20		

ELEKTRIZITAET 20000 KWH/JAHR (NACHTS 15000 KWH)  
 ELECTRICITY 20000 KWH/YEAR (NIGHT 15000 KWH)  
 ELECTRICITE 20000 KWH/AN (DE NUIT 15000 KWH)

HAUSHALTSVERBRAUCHER  
 HOUSEHOLD CONSUMER  
 CONSOMMATEUR DOMESTIQUE

KKS , ECUS : PREISE PRO 100 KWH  
 PPS , ECUS : PRICES PER 100 KWH  
 SPA , ECUS : PRIX PAR 100 KWH

	NATIONALE WAEHRUNG NATIONAL CURRENCY /KWH MONNAIE NATIONALE			KKS PPS SPA			ECUS		
	STEUERN INBEGR. WITH TAXES COMPRISES	OHNE MEHRWERT. V A T EXCL. HORS T V A	OHNE STEUERN TAXES EXCL. HORS TAXES	STEUERN INBEGR. WITH TAXES COMPRISES	OHNE MEHRWERT. V A T EXCL. HORS T V A	OHNE STEUERN TAXES EXCL. HORS TAXES	STEUERN INBEGR. WITH TAXES COMPRISES	OHNE MEHRWERT. V A T EXCL. HORS T V A	OHNE STEUERN TAXES EXCL. HORS TAXES
SUOMI/FINL. ( P ) NATIONAL									
1980-1									
-2									
1985-1									
-2									
1987-1									
-2									
1988-1									
-2									
1989-1									
-2									
1990-1									
-2									
1991-1									
-2									
1992-1									
-2									
1993-1									
-2									
1994-1									
-2									
1995-1	28.90	23.70	23.70	4.28	3.51	3.51	4.92	4.03	4.03
-2	29.60	24.30	24.30	4.38	3.60	3.60	5.18	4.26	4.26
1996-1	31.50	25.80	25.80	4.71	3.86	3.86	5.49	4.50	4.50
-2	31.50	25.80	25.80	4.71	3.86	3.86	5.41	4.43	4.43
% 85-1 96-1									
% 90-1 96-1									
% 95-1 96-1	9.00			10.08			11.64		
SVERIGE ( ORE ) NATIONAL									
1980-1									
-2									
1985-1									
-2									
1987-1									
-2									
1988-1									
-2									
1989-1									
-2									
1990-1									
-2									
1991-1									
-2									
1992-1									
-2									
1993-1									
-2									
1994-1									
-2									
1995-1									
-2									
1996-1									
-2	63.50	50.80	44.14	5.88	4.70	4.09	7.53	6.02	5.23
% 85-1 96-1									
% 90-1 96-1									
% 95-1 96-1									

ELEKTRIZITAET 20000 KWH/JAHR (NACHTS 15000 KWH)  
 ELECTRICITY 20000 KWH/YEAR (NIGHT 15000 KWH)  
 ELECTRICITE 20000 KWH/AN (DE NUIT 15000 KWH)

HAUSHALTSVERBRAUCHER  
 HOUSEHOLD CONSUMER  
 CONSOMMATEUR DOMESTIQUE

KKS , ECUS : PREISE PRO 100 KWH  
 PPS , ECUS : PRICES PER 100 KWH  
 SPA , ECUS : PRIX PAR 100 KWH

	NATIONALE WAHRUNG NATIONAL CURRENCY MONNAIE NATIONALE			KKS PPS SPA			ECUS		
	STEUERN INBEGR. WITH TAXES COMPRISES	OHNE MEHRWERT. V A T EXCL. HORS T V A	OHNE STEUERN TAXES EXCL. HORS TAXES	STEUERN INBEGR. WITH TAXES COMPRISES	OHNE MEHRWERT. V A T EXCL. HORS T V A	OHNE STEUERN TAXES EXCL. HORS TAXES	STEUERN INBEGR. WITH TAXES COMPRISES	OHNE MEHRWERT. V A T EXCL. HORS T V A	OHNE STEUERN TAXES EXCL. HORS TAXES
	UTD. KINGDOM ( PENCE )			LONDON					
1980-1	1.99	1.99	1.99	3.30	3.30	3.30	3.12	3.12	3.12
-2									
1985-1	3.13	3.13	3.13	5.15	5.15	5.15	5.03	5.03	5.03
-2									
1987-1	3.06	3.06	3.06	4.92	4.92	4.92	4.15	4.15	4.15
-2									
1988-1	3.06	3.06	3.06	4.83	4.83	4.83	4.42	4.42	4.42
-2									
1989-1	3.31	3.31	3.31	5.13	5.13	5.13	5.17	5.17	5.17
-2									
1990-1	3.53	3.53	3.53	5.44	5.44	5.44	4.85	4.85	4.85
-2									
1991-1	3.87	3.87	3.87	5.73	5.73	5.73	5.51	5.51	5.51
-2	4.26	4.26	4.26	6.32	6.32	6.32	6.12	6.12	6.12
1992-1	4.26	4.26	4.26	6.40	6.40	6.40	5.97	5.97	5.97
-2	4.35	4.35	4.35	6.53	6.53	6.53	6.09	6.09	6.09
1993-1	4.35	4.35	4.35	6.32	6.32	6.32	5.50	5.50	5.50
-2	4.29	4.29	4.29	6.24	6.24	6.24	5.65	5.65	5.65
1994-1	4.29	4.29	4.29	6.19	6.19	6.19	5.75	5.75	5.75
-2	4.64	4.29	4.29	6.68	6.19	6.19	5.87	5.43	5.43
1995-1	4.64	4.29	4.29	6.62	6.13	6.13	5.88	5.45	5.45
-2	4.59	4.25	4.25	6.56	6.07	6.07	5.44	5.04	5.04
1996-1	4.59	4.25	4.25	6.58	6.09	6.09	5.44	5.04	5.04
-2	4.70	4.35	4.35	6.74	6.24	6.24	5.75	5.32	5.32
% 85-1 96-1	3.55			2.24			0.71		
% 90-1 96-1	4.48			3.22			1.94		
% 95-1 96-1	-1.01			-0.73			-7.55		

ELEKTRIZITAET 1,25 GWH/JAHR (500 KW 2500 H)  
 ELECTRICITY 1,25 GWH/YEAR (500 KW 2500 H)  
 ELECTRICITE 1,25 GWH/AN (500 KW 2500 H)

INDUSTRIEVERBRAUCHER  
 INDUSTRY CONSUMER  
 CONSOMMATEUR INDUSTRIEL

KKS , ECUS : PREISE PRO 100 KWH  
 PPS , ECUS : PRICES PER 100 KWH  
 SPA , ECUS : PRIX PAR 100 KWH

	NATIONALE WAEHRUNG NATIONAL CURRENCY MONNAIE NATIONALE			/KWH	KKS PPS SPA			ECUS		
	STEUERN INBEGR. WITH TAXES COMPRISES	OHNE MEHRWERT. V A T EXCL. HORS T V A	OHNE STEUERN TAXES EXCL. HORS TAXES		STEUERN INBEGR. WITH TAXES COMPRISES	OHNE MEHRWERT. V A T EXCL. HORS T V A	OHNE STEUERN TAXES EXCL. HORS TAXES	STEUERN INBEGR. WITH TAXES COMPRISES	OHNE MEHRWERT. V A T EXCL. HORS T V A	OHNE STEUERN TAXES EXCL. HORS TAXES
	BELGIQUE			( BFR )				NATIONAL		
1980-1	2.82	2.43	2.43	6.10	5.25	5.25	6.98	6.01	6.01	
-2										
1985-1	4.31	3.68	3.68	9.77	8.34	8.34	9.68	8.27	8.27	
-2										
1987-1	3.92	3.35	3.35	8.84	7.55	7.55	9.15	7.82	7.82	
-2										
1988-1	3.94	3.37	3.37	9.09	7.77	7.77	9.12	7.80	7.80	
-2										
1989-1	3.92	3.35	3.35	9.09	7.77	7.77	8.98	7.67	7.67	
-2										
1990-1	4.05	3.46	3.46	9.53	8.14	8.14	9.50	8.12	8.12	
-2										
1991-1	3.98	3.39	3.39	9.56	8.15	8.15	9.43	8.03	8.03	
-2	4.05	3.46	3.46	9.73	8.31	8.31	9.58	8.18	8.18	
1992-1	4.01	3.43	3.43	9.81	8.39	8.39	9.55	8.17	8.17	
-2	4.17	3.49	3.49	10.20	8.54	8.54	9.91	8.30	8.30	
1993-1	4.19	3.51	3.51	10.41	8.72	8.72	10.40	8.71	8.71	
-2	4.19	3.51	3.51	10.41	8.72	8.72	10.40	8.71	8.71	
1994-1	4.19	3.48	3.48	10.45	8.68	8.68	10.38	8.62	8.62	
-2	4.19	3.48	3.48	10.45	8.68	8.68	10.60	8.80	8.80	
1995-1	4.33	3.59	3.59	10.75	8.91	8.91	11.05	9.17	9.17	
-2	4.29	3.56	3.56	10.64	8.83	8.83	11.16	9.27	9.27	
1996-1	4.31	3.57	3.57	10.81	8.93	8.93	11.12	9.19	9.19	
-2	4.31	3.56	3.56	10.79	8.92	8.92	10.94	9.04	9.04	
% 85-1 96-1		-0.29			0.62			0.97		
% 90-1 96-1		0.50			1.56			2.08		
% 95-1 96-1		-0.70			0.18			0.24		
(1)	DANMARK			( ORE )				NATIONAL		
1980-1										
-2										
1985-1	50.28	38.42	38.42	4.94	3.78	3.78	6.33	4.83	4.83	
-2										
1987-1	42.99	29.38	29.38	4.08	2.79	2.79	5.49	3.75	3.75	
-2										
1988-1	49.68	34.86	34.86	4.75	3.34	3.34	6.26	4.40	4.40	
-2										
1989-1	57.32	41.12	41.12	5.53	3.97	3.97	7.10	5.10	5.10	
-2										
1990-1	59.39	42.73	42.73	5.87	4.22	4.22	7.53	5.42	5.42	
-2										
1991-1	55.96	39.92	39.92	5.74	4.09	4.09	7.09	5.06	5.06	
-2	56.12	40.05	40.05	5.76	4.11	4.11	7.07	5.04	5.04	
1992-1	55.21	37.57	37.57	5.58	3.80	3.80	6.97	4.75	4.75	
-2	55.94	37.35	37.35	5.66	3.78	3.78	7.12	4.75	4.75	
1993-1	56.93	39.14	34.14	6.01	4.13	3.60	7.53	5.18	4.52	
-2	56.63	38.90	33.90	5.97	4.10	3.58	7.49	5.15	4.49	
1994-1	57.10	38.68	33.68	6.10	4.13	3.60	7.57	5.13	4.47	
-2	56.08	37.86	32.86	5.99	4.04	3.51	7.44	5.02	4.36	
1995-1	56.55	37.64	32.64	6.02	4.01	3.48	7.55	5.02	4.36	
-2	56.39	37.51	32.51	6.01	4.00	3.46	7.75	5.16	4.47	
1996-1	60.95	40.56	34.66	6.56	4.36	3.73	8.35	5.55	4.75	
-2	60.95	40.56	34.66	6.56	4.36	3.73	8.27	5.51	4.70	
% 85-1 96-1		0.49			1.32			1.27		
% 90-1 96-1		-0.87			0.56			0.41		
% 95-1 96-1		7.76			8.84			10.54		

(1) KOEBENHAVN BIS 1984-2 / KOEBENHAVN UNTIL 1984-2 / KOEBENHAVN JUSQU'EN 1984-2

ELEKTRIZITAET 1,25 GWH/JAHR (500 KW 2500 H)  
 ELECTRICITY 1,25 GWH/YEAR (500 KW 2500 H)  
 ELECTRICITE 1,25 GWH/AN (500 KW 2500 H)

INDUSTRIEVERBRAUCHER  
 INDUSTRY CONSUMER  
 CONSOMMATEUR INDUSTRIEL

KKS , ECUS : PREISE PRO 100 KWH  
 PPS , ECUS : PRICES PER 100 KWH  
 SPA , ECUS : PRIX PAR 100 KWH

	NATIONALE WAERHUNG NATIONAL CURRENCY MONNAIE NATIONALE			KKS PPS SPA			ECUS		
	STEUERN INBEGR. WITH TAXES COMPRISES	OHNE MEHRWERT. V A T EXCL. HORS T V A	OHNE STEUERN TAXES EXCL. HORS TAXES	STEUERN INBEGR. WITH TAXES COMPRISES	OHNE MEHRWERT. V A T EXCL. HORS T V A	OHNE STEUERN TAXES EXCL. HORS TAXES	STEUERN INBEGR. WITH TAXES COMPRISES	OHNE MEHRWERT. V A T EXCL. HORS T V A	OHNE STEUERN TAXES EXCL. HORS TAXES
	DEUTSCHLAND ( PF )			WEST GEBIET					
1980-1	16.60	14.69	13.95	5.82	5.15	4.89	6.67	5.90	5.61
-2									
1985-1	22.37	19.62	18.87	9.28	8.14	7.83	10.06	8.82	8.48
-2									
1987-1	24.97	21.90	20.86	10.40	9.13	8.69	12.10	10.61	10.10
-2									
1988-1	25.66	22.51	20.86	10.97	9.62	8.91	12.42	10.90	10.10
-2									
1989-1	25.97	22.78	20.86	11.39	9.99	9.15	12.46	10.93	10.01
-2									
1990-1	25.90	22.72	20.86	11.51	10.10	9.27	12.73	11.17	10.26
-2									
1991-1	25.19	22.10	20.35	11.33	9.94	9.15	12.30	10.79	9.93
-2	25.20	22.10	20.35	11.33	9.94	9.15	12.27	10.76	9.91
1992-1	25.10	22.02	20.35	11.24	9.86	9.11	12.31	10.80	9.98
-2	25.11	22.05	20.35	11.24	9.87	9.11	12.29	10.80	9.96
1993-1	25.28	21.98	20.35	11.14	9.68	8.96	12.91	11.23	10.39
-2	25.28	21.98	20.35	11.14	9.68	8.96	12.96	11.27	10.43
1994-1	25.54	22.21	20.35	11.48	9.98	9.15	13.15	11.44	10.48
-2	25.24	21.95	20.12	11.34	9.87	9.04	13.16	11.44	10.49
1995-1	25.24	21.95	20.12	11.26	9.79	8.98	13.28	11.55	10.58
-2	25.24	21.95	20.12	11.26	9.79	8.98	13.51	11.75	10.77
1996-1	21.98	19.12	19.12	9.97	8.67	8.67	11.65	10.13	10.13
-2	21.98	19.12	19.12	9.97	8.67	8.67	11.50	10.01	10.01
% 85-1 96-1		-0.23			0.58			1.27	
% 90-1 96-1		-2.83			-2.51			-1.62	
% 95-1 96-1		-12.89			-11.47			-12.26	
	ELLADA ( DR )			ATHINAI					
1980-1	2.26	2.26	2.26	4.74	4.74	4.74	4.07	4.07	4.07
-2									
1985-1	8.32	8.32	8.32	9.57	9.57	9.57	9.18	9.18	9.18
-2									
1987-1	13.09	11.10	11.10	11.85	10.05	10.05	8.73	7.40	7.40
-2									
1988-1	12.88	11.10	11.10	10.51	9.06	9.06	7.82	6.74	6.74
-2									
1989-1	13.65	11.77	11.77	10.42	8.98	8.98	7.89	6.80	6.80
-2									
1990-1	15.43	13.30	13.30	10.17	8.76	8.76	8.12	7.00	7.00
-2									
1991-1	17.58	14.90	14.90	10.27	8.70	8.70	8.10	6.87	6.87
-2	19.66	16.66	16.66	11.48	9.73	9.73	8.75	7.41	7.41
1992-1	20.77	17.60	17.60	11.28	9.56	9.56	8.83	7.48	7.48
-2	20.77	17.60	17.60	11.28	9.56	9.56	8.29	7.02	7.02
1993-1	20.77	17.60	17.60	10.45	8.85	8.85	7.93	6.72	6.72
-2	20.77	17.60	17.60	10.45	8.85	8.85	7.79	6.60	6.60
1994-1	20.77	17.60	17.60	9.85	8.34	8.34	7.46	6.32	6.32
-2	21.40	18.13	18.13	10.14	8.59	8.59	7.38	6.25	6.25
1995-1	21.40	18.13	18.13	9.42	7.98	7.98	7.23	6.13	6.13
-2	22.61	19.16	19.16	9.95	8.43	8.43	7.46	6.32	6.32
1996-1	22.61	19.16	19.16	9.47	8.03	8.03	7.28	6.17	6.17
-2	22.61	19.16	19.16	9.47	8.03	8.03	7.48	6.34	6.34
% 85-1 96-1		7.88			-1.58			-3.55	
% 90-1 96-1		6.27			-1.45			-2.07	
% 95-1 96-1		5.68			0.64			0.68	

ELEKTRIZITÄT 1,25 GWH/JAHR (500 KW 2500 H)  
 ELECTRICITY 1,25 GWH/YEAR (500 KW 2500 H)  
 ELECTRICITE 1,25 GWH/AN (500 KW 2500 H)

INDUSTRIEVERBRAUCHER  
 INDUSTRY CONSUMER  
 CONSOMMATEUR INDUSTRIEL

KKS , ECUS : PREISE PRO 100 KWH  
 PPS , ECUS : PRICES PER 100 KWH  
 SPA , ECUS : PRIX PAR 100 KWH

1 : JANUAR JANUARY JANVIER	NATIONALE WÄHRUNG NATIONAL CURRENCY MONNAIE NATIONALE			/KWH	KKS PPS SPA			ECUS		
	STEUERN INBEGR. WITH TAXES TAXES COMPRISES	OHNE MEHRWERT. V A T EXCL. HORS T V A	OHNE STEUERN TAXES EXCL. HORS TAXES		STEUERN INBEGR. WITH TAXES TAXES COMPRISES	OHNE MEHRWERT. V A T EXCL. HORS T V A	OHNE STEUERN TAXES EXCL. HORS TAXES	STEUERN INBEGR. WITH TAXES TAXES COMPRISES	OHNE MEHRWERT. V A T EXCL. HORS T V A	OHNE STEUERN TAXES EXCL. HORS TAXES
ESPANA				( PTA )			MADRID			
1980-1	2.95	2.95	2.76	3.68	3.68	3.44	3.09	3.09	2.89	
-2										
1985-1	9.59	9.59	8.69	9.60	9.60	8.70	7.80	7.80	7.07	
-2										
1987-1	12.22	10.91	10.91	11.00	9.82	9.82	8.49	7.58	7.58	
-2										
1988-1	12.50	11.16	11.16	11.10	9.91	9.91	8.91	7.96	7.96	
-2										
1989-1	13.24	11.82	11.82	11.55	10.31	10.31	10.14	9.05	9.05	
-2										
1990-1	13.76	12.29	12.29	11.67	10.42	10.42	10.43	9.32	9.32	
-2										
1991-1	14.93	13.33	13.33	12.74	11.37	11.37	11.56	10.32	10.32	
-2	14.93	13.33	13.33	12.74	11.37	11.37	11.60	10.36	10.36	
1992-1	15.41	13.64	13.64	12.42	10.99	10.99	11.93	10.56	10.56	
-2	15.41	13.64	13.64	12.42	10.99	10.99	11.85	10.49	10.49	
1993-1	15.80	13.74	13.74	12.51	10.88	10.88	11.38	9.89	9.89	
-2	15.80	13.74	13.74	12.51	10.88	10.88	10.32	8.97	8.97	
1994-1	15.78	13.72	13.72	12.09	10.51	10.51	9.89	8.60	8.60	
-2	15.78	13.72	13.72	12.09	10.51	10.51	9.97	8.67	8.67	
1995-1	15.62	13.47	13.47	11.61	10.01	10.01	9.50	8.19	8.19	
-2	15.62	13.47	13.47	11.61	10.01	10.01	9.70	8.36	8.36	
1996-1	15.62	13.47	13.47	11.50	9.91	9.91	9.83	8.47	8.47	
-2	15.62	13.47	13.47	11.50	9.91	9.91	9.67	8.34	8.34	
% 85-1 96-1		3.14			0.29			0.76		
% 90-1 96-1		1.54			-0.83			-1.57		
% 95-1 96-1		-			-0.94			3.45		
FRANCE				( CENT. )			PARIS			
1980-1	32.79	27.88	27.88	5.09	4.33	4.33	5.62	4.78	4.78	
-2										
1985-1	55.84	47.08	47.08	7.73	6.52	6.52	8.20	6.92	6.92	
-2										
1987-1	56.42	47.57	47.57	7.61	6.42	6.42	8.20	6.91	6.91	
-2										
1988-1	56.84	47.93	47.93	7.74	6.53	6.53	8.15	6.88	6.88	
-2										
1989-1	58.02	48.92	48.92	8.04	6.78	6.78	8.17	6.89	6.89	
-2										
1990-1	58.67	49.47	49.47	8.23	6.94	6.94	8.47	7.15	7.15	
-2										
1991-1	58.86	49.63	49.63	8.51	7.17	7.17	8.46	7.13	7.13	
-2	60.21	50.77	50.77	8.70	7.34	7.34	8.64	7.28	7.28	
1992-1	60.21	50.77	50.77	8.67	7.31	7.31	8.65	7.30	7.30	
-2	60.55	51.05	51.05	8.72	7.35	7.35	8.79	7.41	7.41	
1993-1	60.55	51.05	51.05	8.54	7.20	7.20	9.12	7.69	7.69	
-2	60.89	51.34	51.34	8.59	7.24	7.24	9.16	7.73	7.73	
1994-1	60.89	51.34	51.34	8.55	7.21	7.21	9.23	7.78	7.78	
-2	60.36	50.89	50.89	8.48	7.15	7.15	9.18	7.74	7.74	
1995-1	60.36	50.89	50.89	8.46	7.14	7.14	9.18	7.74	7.74	
-2	59.70	50.34	50.34	8.37	7.06	7.06	9.18	7.74	7.74	
1996-1	60.11	49.84	49.84	8.53	7.08	7.08	9.30	7.71	7.71	
-2	59.30	49.17	49.17	8.42	6.98	6.98	9.16	7.60	7.60	
% 85-1 96-1		0.52			0.75			0.99		
% 90-1 96-1		0.12			0.32			1.27		
% 95-1 96-1		-2.06			-0.85			-0.42		

ELEKTRIZITAET 1,25 GWH/JAHR (500 KW 2500 H)  
 ELECTRICITY 1,25 GWH/YEAR (500 KW 2500 H)  
 ELECTRICITE 1,25 GWH/AN (500 KW 2500 H)

INDUSTRIEVERBRAUCHER  
 INDUSTRY CONSUMER  
 CONSOMMATEUR INDUSTRIEL

KKS , ECUS : PREISE PRO 100 KWH  
 PPS , ECUS : PRICES PER 100 KWH  
 SPA , ECUS : PRIX PAR 100 KWH

	NATIONALE WAERHUNG NATIONAL CURRENCY MONNAIE NATIONALE			KKS PPS SPA			ECUS		
	STEUERN INBEGR. WITH TAXES COMPRISES	OHNE MEHRWERT. V A T EXCL. HORS T V A	OHNE STEUERN TAXES EXCL. HORS TAXES	STEUERN INBEGR. WITH TAXES COMPRISES	OHNE MEHRWERT. V A T EXCL. HORS T V A	OHNE STEUERN TAXES EXCL. HORS TAXES	STEUERN INBEGR. WITH TAXES COMPRISES	OHNE MEHRWERT. V A T EXCL. HORS T V A	OHNE STEUERN TAXES EXCL. HORS TAXES
IRELAND			( PENCE )			DUBLIN			
1980-1	3.30	3.30	3.30	5.09	5.09	5.09	4.90	4.90	4.90
-2									
1985-1	6.93	6.93	6.93	8.84	8.84	8.84	9.71	9.71	9.71
-2									
1987-1	6.45	6.45	6.45	8.03	8.03	8.03	8.35	8.35	8.35
-2									
1988-1	6.45	6.45	6.45	8.11	8.11	8.11	8.29	8.29	8.29
-2									
1989-1	6.45	6.14	6.14	8.16	7.77	7.77	8.28	7.88	7.88
-2									
1990-1	6.45	6.14	6.14	8.67	8.26	8.26	8.38	7.98	7.98
-2									
1991-1	6.76	6.14	6.14	9.54	8.67	8.67	8.80	8.00	8.00
-2	6.91	6.14	6.14	9.76	8.67	8.67	9.00	8.00	8.00
1992-1	6.91	6.14	6.14	10.01	8.90	8.90	9.02	8.02	8.02
-2	6.91	6.14	6.14	10.01	8.90	8.90	9.02	8.02	8.02
1993-1	6.91	6.14	6.14	9.78	8.69	8.69	9.32	8.28	8.28
-2	6.91	6.14	6.14	9.78	8.69	8.69	8.57	7.62	7.62
1994-1	6.91	6.14	6.14	10.07	8.95	8.95	8.88	7.89	7.89
-2	6.91	6.14	6.14	10.07	8.95	8.95	8.64	7.68	7.68
1995-1	6.91	6.14	6.14	10.09	8.97	8.97	8.67	7.71	7.71
-2	6.91	6.14	6.14	10.09	8.97	8.97	8.43	7.49	7.49
1996-1	6.91	6.14	6.14	10.19	9.06	9.06	8.47	7.53	7.53
-2	7.06	6.27	6.27	10.41	9.25	9.25	8.91	7.92	7.92
% 85-1 96-1		-1.10			0.22			-2.29	
% 90-1 96-1		-			1.55			-0.97	
% 95-1 96-1		-			1.03			-2.31	
(1) ITALIA			( LIT )			NATIONAL			
1980-1									
-2									
1985-1									
-2									
1987-1									
-2									
1988-1									
-2									
1989-1									
-2									
1990-1									
-2									
1991-1									
-2									
1992-1									
-2									
1993-1									
-2									
1994-1	218	200	153	13.31	12.21	9.35	11.56	10.61	8.12
-2	218	200	153	13.31	12.21	9.35	11.34	10.41	7.97
1995-1	218	200	154	12.87	11.81	9.11	10.91	10.01	7.72
-2	224	204	158	13.23	12.03	9.34	10.32	9.38	7.28
1996-1	224	204	158	13.01	11.83	9.18	10.99	9.99	7.75
-2	224	204	158	13.01	11.83	9.18	11.66	10.60	8.23
% 85-1 96-1									
% 90-1 96-1									
% 95-1 96-1		1.90			0.17			-0.14	

(1) SETT. E CENT. UND MER. E INS. BIS 1993-2 / SETT. E CENT. AND MER. E INS. UNTIL 1993-2 / SETT. E CENT. ET MER. E INS. JUSQU'EN 1993-2

ELEKTRIZITAET 1,25 GWH/JAHR (500 KW 2500 H)  
 ELECTRICITY 1,25 GWH/YEAR (500 KW 2500 H)  
 ELECTRICITE 1,25 GWH/AN (500 KW 2500 H)

INDUSTRIEVERBRAUCHER  
 INDUSTRY CONSUMER  
 CONSOMMATEUR INDUSTRIEL

KKS , ECUS : PREISE PRO 100 KWH  
 PPS , ECUS : PRICES PER 100 KWH  
 SPA , ECUS : PRIX PAR 100 KWH

	NATIONALE WAERHUNG NATIONAL CURRENCY /KWH MONNAIE NATIONALE			KKS PPS SPA			ECUS		
	STEUERN INBEGR. WITH TAXES COMPRISES	OHNE MEHRWERT. V A T EXCL. HORS T V A	OHNE STEUERN TAXES EXCL. HORS TAXES	STEUERN INBEGR. WITH TAXES COMPRISES	OHNE MEHRWERT. V A T EXCL. HORS T V A	OHNE STEUERN TAXES EXCL. HORS TAXES	STEUERN INBEGR. WITH TAXES COMPRISES	OHNE MEHRWERT. V A T EXCL. HORS T V A	OHNE STEUERN TAXES EXCL. HORS TAXES
(1)	LUXEMBOURG ( LFR )			NATIONAL					
1980-1	1.98	1.89	1.89	4.46	4.25	4.25	4.90	4.68	4.68
-2									
1985-1	3.67	3.46	3.46	8.21	7.74	7.74	8.24	7.77	7.77
-2									
1987-1	3.71	3.50	3.50	8.37	7.90	7.90	8.66	8.17	8.17
-2									
1988-1	3.77	3.56	3.56	8.63	8.15	8.15	8.73	8.24	8.24
-2									
1989-1	3.85	3.63	3.63	8.93	8.42	8.42	8.82	8.32	8.32
-2									
1990-1	3.90	3.68	3.68	9.12	8.60	8.60	9.15	8.63	8.63
-2									
1991-1	3.62	3.42	3.42	8.63	8.15	8.15	8.58	8.10	8.10
-2	3.60	3.40	3.40	8.59	8.10	8.10	8.52	8.04	8.04
1992-1	3.62	3.42	3.42	8.62	8.13	8.13	8.63	8.14	8.14
-2	3.66	3.45	3.45	8.70	8.21	8.21	8.70	8.21	8.21
1993-1	3.69	3.48	3.48	8.62	8.13	8.13	9.15	8.63	8.63
-2	3.72	3.51	3.51	8.71	8.21	8.21	9.24	8.71	8.71
1994-1	3.74	3.53	3.53	8.70	8.20	8.20	9.27	8.74	8.74
-2	3.73	3.52	3.52	8.67	8.18	8.18	9.43	8.90	8.90
1995-1	3.74	3.53	3.53	8.66	8.17	8.17	9.56	9.01	9.01
-2	3.60	3.39	3.39	8.32	7.85	7.85	9.37	8.83	8.83
1996-1	3.62	3.42	3.42	8.45	7.98	7.98	9.33	8.81	8.81
-2	3.67	3.47	3.47	8.58	8.09	8.09	9.33	8.80	8.80
% 85-1 96-1		-0.11			0.27			1.14	
% 90-1 96-1		-1.22			-1.25			0.34	
% 95-1 96-1		-3.23			-2.35			-2.32	
	NEDERLAND ( CENT )			ROTTERDAM					
1980-1	20.77	17.60	17.60	6.55	5.55	5.55	7.56	6.41	6.41
-2									
1985-1	28.10	23.61	23.61	10.41	8.74	8.74	11.18	9.40	9.40
-2									
1987-1	20.46	17.05	17.05	8.02	6.69	6.69	8.79	7.32	7.32
-2									
1988-1	20.72	17.27	17.27	8.39	6.99	6.99	8.93	7.44	7.44
-2									
1989-1	20.01	16.89	16.89	8.41	7.10	7.10	8.51	7.18	7.18
-2									
1990-1	21.51	18.15	18.15	9.22	7.78	7.78	9.38	7.91	7.91
-2									
1991-1	21.08	17.79	17.79	9.09	7.67	7.67	9.13	7.70	7.70
-2	21.39	18.05	18.05	9.22	7.78	7.78	9.24	7.80	7.80
1992-1	20.10	16.96	16.96	8.70	7.34	7.34	8.75	7.38	7.38
-2	21.88	18.46	18.46	9.47	7.99	7.99	9.50	8.02	8.02
1993-1	21.96	18.69	18.69	9.54	8.12	8.12	9.97	8.49	8.49
-2	21.71	18.48	18.48	9.43	8.02	8.02	9.90	8.42	8.42
1994-1	22.66	19.29	19.29	9.92	8.45	8.45	10.42	8.87	8.87
-2	21.96	18.69	18.69	9.61	8.18	8.18	10.21	8.69	8.69
1995-1	22.02	18.74	18.74	9.59	8.16	8.16	10.33	8.79	8.79
-2	22.02	18.74	18.74	9.59	8.16	8.16	10.52	8.96	8.96
1996-1	21.93	18.66	18.66	9.68	8.24	8.24	10.37	8.83	8.83
-2	21.66	18.43	18.43	9.56	8.14	8.14	10.10	8.59	8.59
% 85-1 96-1		-2.12			-0.54			-0.57	
% 90-1 96-1		0.46			0.96			1.84	
% 95-1 96-1		-0.43			0.98			0.40	

(1) LEISTUNGSABSENKUNG : 50% / POWER REDUCTION : 50% / EFFACEMENT DE PUISSANCE : 50%



ELEKTRIZITAET 1,25 GWH/JAHR (500 KW 2500 H)  
 ELECTRICITY 1,25 GWH/YEAR (500 KW 2500 H)  
 ELECTRICITE 1,25 GWH/AN (500 KW 2500 H)

INDUSTRIEVERBRAUCHER  
 INDUSTRY CONSUMER  
 CONSOMMATEUR INDUSTRIEL

KKS , ECUS : PREISE PRO 100 KWH  
 PPS , ECUS : PRICES PER 100 KWH  
 SPA , ECUS : PRIX PAR 100 KWH

	NATIONALE WAEHRUNG NATIONAL CURRENCY MONNAIE NATIONALE			KKS PPS SPA			ECUS		
	STEUERN INBEGR. WITH TAXES COMPRISES	OHNE MEHRWERT. V A T EXCL. HORS T V A	OHNE STEUERN TAXES EXCL. HORS TAXES	STEUERN INBEGR. WITH TAXES COMPRISES	OHNE MEHRWERT. V A T EXCL. HORS T V A	OHNE STEUERN TAXES EXCL. HORS TAXES	STEUERN INBEGR. WITH TAXES COMPRISES	OHNE MEHRWERT. V A T EXCL. HORS T V A	OHNE STEUERN TAXES EXCL. HORS TAXES
OESTERREICH ( OS )			OBER/TIR/WIE						
1980-1									
-2									
1985-1									
-2									
1987-1									
-2									
1988-1									
-2									
1989-1									
-2									
1990-1									
-2									
1991-1									
-2									
1992-1									
-2									
1993-1									
-2									
1994-1									
-2									
1995-1	1.60	1.33	1.33	10.63	8.84	8.84	11.96	9.94	9.94
-2	1.60	1.33	1.33	10.63	8.84	8.84	12.18	10.12	10.12
1996-1	1.60	1.33	1.33	10.72	8.93	8.93	12.02	10.02	10.02
-2	1.68	1.40	1.30	11.28	9.40	8.73	12.49	10.41	9.67
% 85-1 96-1									
% 90-1 96-1					1.10			0.76	
% 95-1 96-1		-							
PORTUGAL ( ESC )			LISBOA						
1980-1	2.14	2.14	2.14	5.94	5.94	5.94	2.98	2.98	2.98
-2									
1985-1	10.17	10.17	10.17	14.57	14.57	14.57	8.42	8.42	8.42
-2									
1987-1	13.66	12.65	12.65	15.48	14.33	14.33	8.62	7.98	7.98
-2									
1988-1	14.17	13.12	13.12	15.09	13.97	13.97	8.39	7.77	7.77
-2									
1989-1	14.17	13.12	13.12	14.24	13.18	13.18	8.29	7.67	7.67
-2									
1990-1	15.10	13.98	13.98	13.51	12.51	12.51	8.43	7.80	7.80
-2									
1991-1	17.09	15.83	15.83	14.63	13.55	13.55	9.37	8.67	8.67
-2	19.34	17.90	17.90	16.56	15.32	15.32	10.91	10.10	10.10
1992-1	19.34	17.90	17.90	15.47	14.32	14.32	10.95	10.13	10.13
-2	19.83	18.89	18.89	15.86	15.11	15.11	11.46	10.92	10.92
1993-1	19.83	18.89	18.89	15.71	14.96	14.96	11.24	10.71	10.71
-2	19.83	18.89	18.89	15.71	14.96	14.96	10.41	9.92	9.92
1994-1	19.58	18.65	18.65	15.41	14.68	14.68	9.99	9.51	9.51
-2	19.58	18.65	18.65	15.41	14.68	14.68	9.95	9.47	9.47
1995-1	18.53	17.64	17.64	14.08	13.41	13.41	9.45	9.00	9.00
-2	18.53	17.64	17.64	14.08	13.41	13.41	9.43	8.98	8.98
1996-1	17.53	16.70	16.70	13.22	12.59	12.59	8.96	8.53	8.53
-2	17.53	16.70	16.70	13.22	12.59	12.59	8.91	8.48	8.48
% 85-1 96-1		4.61			-1.32			0.12	
% 90-1 96-1		3.00			0.10			1.51	
% 95-1 96-1		-5.33			-6.08			-5.14	

ELEKTRIZITAET 1,25 GWH/JAHR (500 KW 2500 H)  
 ELECTRICITY 1,25 GWH/YEAR (500 KW 2500 H)  
 ELECTRICITE 1,25 GWH/AN (500 KW 2500 H)

INDUSTRIEVERBRAUCHER  
 INDUSTRY CONSUMER  
 CONSOMMATEUR INDUSTRIEL

KKS , ECUS : PREISE PRO 100 KWH  
 PPS , ECUS : PRICES PER 100 KWH  
 SPA , ECUS : PRIX PAR 100 KWH

	NATIONALE WAEHRUNG NATIONAL CURRENCY /KWH MONNAIE NATIONALE			KKS PPS SPA			ECUS		
	STEUERN INBEGR. WITH TAXES COMPRISES	OHNE MEHRWERT. V A T EXCL. HORS T V A	OHNE STEUERN TAXES EXCL. HORS TAXES	STEUERN INBEGR. WITH TAXES COMPRISES	OHNE MEHRWERT. V A T EXCL. HORS T V A	OHNE STEUERN TAXES EXCL. HORS TAXES	STEUERN INBEGR. WITH TAXES COMPRISES	OHNE MEHRWERT. V A T EXCL. HORS T V A	OHNE STEUERN TAXES EXCL. HORS TAXES
	SUOMI/FINL.			( P )			NATIONAL		
1980-1									
-2									
1985-1									
-2									
1987-1									
-2									
1988-1									
-2									
1989-1									
-2									
1990-1									
-2									
1991-1									
-2									
1992-1									
-2									
1993-1									
-2									
1994-1									
-2									
1995-1	37.30	30.60	30.60	5.52	4.53	4.53	6.35	5.21	5.21
-2	37.50	30.70	30.70	5.55	4.55	4.55	6.57	5.38	5.38
1996-1	39.60	32.50	32.50	5.92	4.86	4.86	6.90	5.66	5.66
-2	39.60	32.50	32.50	5.92	4.86	4.86	6.80	5.58	5.58
% 85-1 96-1									
% 90-1 96-1									
% 95-1 96-1	6.21			7.26			8.79		
	SVERIGE			( ORE )			NATIONAL		
1980-1									
-2									
1985-1									
-2									
1987-1									
-2									
1988-1									
-2									
1989-1									
-2									
1990-1									
-2									
1991-1									
-2									
1992-1									
-2									
1993-1									
-2									
1994-1									
-2									
1995-1									
-2									
1996-1	58.80	47.00	47.00	5.44	4.35	4.35	6.77	5.41	5.41
-2	58.75	47.00	47.00	5.44	4.35	4.35	6.96	5.57	5.57
% 85-1 96-1									
% 90-1 96-1									
% 95-1 96-1									

ELEKTRIZITAET 1,25 GWH/JAHR (500 KW 2500 H)  
 ELECTRICITY 1,25 GWH/YEAR (500 KW 2500 H)  
 ELECTRICITE 1,25 GWH/AN (500 KW 2500 H)

INDUSTRIEVERBRAUCHER  
 INDUSTRY CONSUMER  
 CONSOMMATEUR INDUSTRIEL

KKS , ECUS : PREISE PRO 100 KWH  
 PPS , ECUS : PRICES PER 100 KWH  
 SPA , ECUS : PRIX PAR 100 KWH

	NATIONALE WAEHRUNG NATIONAL CURRENCY MONNAIE NATIONALE			KKS PPS SPA			ECUS		
	STEUERN INBEGR. WITH TAXES COMPRISES	OHNE MEHRWERT. V A T EXCL. HORS T V A	OHNE STEUERN TAXES EXCL. HORS TAXES	STEUERN INBEGR. WITH TAXES COMPRISES	OHNE MEHRWERT. V A T EXCL. HORS T V A	OHNE STEUERN TAXES EXCL. HORS TAXES	STEUERN INBEGR. WITH TAXES COMPRISES	OHNE MEHRWERT. V A T EXCL. HORS T V A	OHNE STEUERN TAXES EXCL. HORS TAXES
	UTD. KINGDOM ( PENCE )			LEEDS					
1980-1	2.86	2.86	2.86	4.75	4.75	4.75	4.49	4.49	4.49
-2									
1985-1	4.34	4.34	4.34	7.14	7.14	7.14	6.97	6.97	6.97
-2									
1987-1	4.53	4.53	4.53	7.27	7.27	7.27	6.14	6.14	6.14
-2									
1988-1	4.58	4.58	4.58	7.23	7.23	7.23	6.60	6.60	6.60
-2									
1989-1	4.86	4.86	4.86	7.53	7.53	7.53	7.59	7.59	7.59
-2									
1990-1	5.24	5.24	5.24	8.07	8.07	8.07	7.20	7.20	7.20
-2									
1991-1	6.55	5.70	5.70	9.71	8.45	8.45	9.34	8.12	8.12
-2	7.06	6.01	6.01	10.46	8.91	8.91	10.13	8.62	8.62
1992-1	7.06	6.01	6.01	10.60	9.02	9.02	9.89	8.42	8.42
-2	7.18	6.11	6.11	10.78	9.17	9.17	10.05	8.56	8.56
1993-1	7.18	6.11	6.11	10.44	8.88	8.88	9.08	7.73	7.73
-2	6.85	5.83	5.83	9.96	8.48	8.48	9.01	7.67	7.67
1994-1	6.43	5.47	5.47	9.26	7.88	7.88	8.61	7.33	7.33
-2	6.42	5.46	5.46	9.25	7.87	7.87	8.12	6.91	6.91
1995-1	6.42	5.46	5.46	9.17	7.80	7.80	8.14	6.93	6.93
-2	6.03	5.13	5.13	8.61	7.33	7.33	7.15	6.08	6.08
1996-1	6.02	5.12	5.12	8.62	7.34	7.34	7.13	6.07	6.07
-2									
% 85-1 96-1		1.52			0.24			-1.26	
% 90-1 96-1		-0.39			-1.59			-2.81	
% 95-1 96-1		-6.23			-5.96			-12.42	

ELEKTRIZITAET 10 GWH/JAHR (2500 KW 4000 H)  
 ELECTRICITY 10 GWH/YEAR (2500 KW 4000 H)  
 ELECTRICITE 10 GWH/AN (2500 KW 4000 H)

INDUSTRIEVERBRAUCHER  
 INDUSTRY CONSUMER  
 CONSOMMATEUR INDUSTRIEL

KKS , ECUS : PREISE PRO 100 KWH  
 PPS , ECUS : PRICES PER 100 KWH  
 SPA , ECUS : PRIX PAR 100 KWH

1 : JANUAR JANUARY JANVIER	NATIONALE WAEHRUNG NATIONAL CURRENCY MONNAIE NATIONALE			KKS PPS SPA			ECUS		
	STEUERN INBEGR. WITH TAXES COMPRISES	OHNE MEHRWERT. V A T EXCL. HORS T V A	OHNE STEUERN TAXES EXCL. HORS TAXES	STEUERN INBEGR. WITH TAXES COMPRISES	OHNE MEHRWERT. V A T EXCL. HORS T V A	OHNE STEUERN TAXES EXCL. HORS TAXES	STEUERN INBEGR. WITH TAXES COMPRISES	OHNE MEHRWERT. V A T EXCL. HORS T V A	OHNE STEUERN TAXES EXCL. HORS TAXES
	BELGIQUE ( BFR )			NATIONAL					
1980-1 -2	2.27	1.96	1.96	4.91	4.24	4.24	5.62	4.85	4.85
1985-1 -2	3.59	3.07	3.07	8.13	6.96	6.96	8.06	6.90	6.90
1987-1 -2	3.21	2.74	2.74	7.24	6.18	6.18	7.49	6.39	6.39
1988-1 -2	3.22	2.75	2.75	7.43	6.34	6.34	7.45	6.37	6.37
1989-1 -2	3.17	2.71	2.71	7.35	6.29	6.29	7.26	6.21	6.21
1990-1 -2	3.31	2.83	2.83	7.79	6.66	6.66	7.77	6.64	6.64
1991-1 -2	3.22	2.75	2.75	7.74	6.61	6.61	7.63	6.51	6.51
1992-1 -2	3.26	2.79	2.79	7.83	6.70	6.70	7.71	6.60	6.60
1993-1 -2	3.23	2.76	2.76	7.90	6.75	6.75	7.69	6.57	6.57
1994-1 -2	3.36	2.81	2.81	8.22	6.88	6.88	7.99	6.68	6.68
1995-1 -2	3.37	2.82	2.82	8.37	7.00	7.00	8.36	7.00	7.00
1996-1 -2	3.37	2.82	2.82	8.37	7.00	7.00	8.36	7.00	7.00
1997-1 -2	3.35	2.78	2.78	8.35	6.93	6.93	8.30	6.89	6.89
1998-1 -2	3.35	2.78	2.78	8.35	6.93	6.93	8.48	7.03	7.03
1999-1 -2	3.47	2.88	2.88	8.62	7.15	7.15	8.86	7.35	7.35
2000-1 -2	3.43	2.85	2.85	8.51	7.07	7.07	8.93	7.41	7.41
2001-1 -2	3.45	2.85	2.85	8.64	7.14	7.14	8.89	7.35	7.35
2002-1 -2	3.45	2.85	2.85	8.63	7.13	7.13	8.76	7.24	7.24
% 85-1 96-1		-0.67			0.24			0.58	
% 90-1 96-1		0.13			1.19			1.71	
% 95-1 96-1		-0.97			-0.09			-0.04	
(1)	DANMARK ( ORE )			NATIONAL					
1980-1 -2									
1985-1 -2	46.44	35.27	35.27	4.57	3.47	3.47	5.84	4.44	4.44
1987-1 -2	36.71	24.23	24.23	3.49	2.30	2.30	4.69	3.09	3.09
1988-1 -2	43.75	30.00	30.00	4.19	2.87	2.87	5.52	3.78	3.78
1989-1 -2	51.61	36.44	36.44	4.98	3.52	3.52	6.40	4.52	4.52
1990-1 -2	52.64	37.20	37.20	5.20	3.68	3.68	6.68	4.72	4.72
1991-1 -2	51.01	35.86	35.86	5.23	3.68	3.68	6.47	4.55	4.55
1992-1 -2	51.20	36.02	36.02	5.25	3.69	3.69	6.45	4.53	4.53
1993-1 -2	50.71	33.97	33.97	5.13	3.43	3.43	6.41	4.29	4.29
1994-1 -2	51.34	33.67	33.67	5.19	3.40	3.40	6.53	4.28	4.28
1995-1 -2	54.95	37.56	32.56	5.80	3.96	3.43	7.27	4.97	4.31
1996-1 -2	54.69	37.35	32.35	5.77	3.94	3.41	7.24	4.94	4.28
1997-1 -2	55.76	37.61	32.61	5.95	4.02	3.48	7.39	4.99	4.32
1998-1 -2	55.40	37.32	32.32	5.92	3.99	3.45	7.35	4.95	4.29
1999-1 -2	55.36	36.69	31.69	5.90	3.91	3.38	7.39	4.90	4.23
2000-1 -2	55.38	36.70	31.70	5.90	3.91	3.38	7.61	5.04	4.36
2001-1 -2	59.58	39.46	33.56	6.41	4.25	3.61	8.16	5.40	4.60
2002-1 -2	59.58	39.46	33.56	6.41	4.25	3.61	8.09	5.36	4.56
% 85-1 96-1		1.03			1.86			1.81	
% 90-1 96-1		0.99			2.44			2.29	
% 95-1 96-1		7.55			8.63			10.33	

(1) KOEBENHAVN BIS 1984-2 / KOEBENHAVN UNTIL 1984-2 / KOEBENHAVN JUSQU'EN 1984-2

ELEKTRIZITAET 10 GWH/JAHR (2500 KW 4000 H)  
 ELECTRICITY 10 GWH/YEAR (2500 KW 4000 H)  
 ELECTRICITE 10 GWH/AN (2500 KW 4000 H)

INDUSTRIEVERBRAUCHER  
 INDUSTRY CONSUMER  
 CONSOMMATEUR INDUSTRIEL

KKS , ECUS : PREISE PRO 100 KWH  
 PPS , ECUS : PRICES PER 100 KWH  
 SPA , ECUS : PRIX PAR 100 KWH

	NATIONALE WAERHUNG NATIONAL CURRENCY MONNAIE NATIONALE			KKS PPS SPA			ECUS		
	STEUERN INBEGR. WITH TAXES COMPRISES	OHNE MEHRWERT. V A T EXCL. HORS T V A	OHNE STEUERN TAXES EXCL. HORS TAXES	STEUERN INBEGR. WITH TAXES COMPRISES	OHNE MEHRWERT. V A T EXCL. HORS T V A	OHNE STEUERN TAXES EXCL. HORS TAXES	STEUERN INBEGR. WITH TAXES COMPRISES	OHNE MEHRWERT. V A T EXCL. HORS T V A	OHNE STEUERN TAXES EXCL. HORS TAXES
	DEUTSCHLAND ( PF )			WEST GEBIET					
1980-1	13.21	11.69	11.10	4.64	4.10	3.89	5.31	4.70	4.46
-2									
1985-1	18.14	15.91	15.30	7.53	6.60	6.35	8.16	7.15	6.88
-2									
1987-1	20.51	17.99	17.13	8.55	7.50	7.14	9.93	8.71	8.30
-2									
1988-1	21.07	18.48	17.13	9.00	7.90	7.32	10.20	8.95	8.29
-2									
1989-1	21.33	18.71	17.13	9.36	8.21	7.51	10.23	8.98	8.22
-2									
1990-1	21.26	18.65	17.13	9.45	8.29	7.61	10.45	9.17	8.42
-2									
1991-1	20.44	17.93	16.51	9.19	8.06	7.42	9.98	8.75	8.06
-2	20.44	17.93	16.51	9.19	8.06	7.42	9.95	8.73	8.04
1992-1	20.36	17.86	16.51	9.11	7.99	7.39	9.98	8.76	8.09
-2	20.36	17.86	16.51	9.11	7.99	7.39	9.97	8.74	8.08
1993-1	20.50	17.83	16.51	9.03	7.85	7.27	10.47	9.11	8.43
-2	20.50	17.83	16.51	9.03	7.85	7.27	10.51	9.14	8.46
1994-1	20.71	18.01	16.51	9.31	8.09	7.42	10.67	9.28	8.50
-2	20.42	17.75	16.27	9.18	7.98	7.31	10.65	9.25	8.48
1995-1	20.42	17.75	16.27	9.11	7.92	7.26	10.74	9.34	8.56
-2	20.42	17.75	16.27	9.11	7.92	7.26	10.93	9.50	8.71
1996-1	17.86	15.53	15.53	8.10	7.04	7.04	9.46	8.23	8.23
-2	17.86	15.53	15.53	8.10	7.04	7.04	9.35	8.13	8.13
% 85-1 96-1		-0.22			0.59			1.28	
% 90-1 96-1		-3.01			-2.68			-1.79	
% 95-1 96-1		-12.51			-11.08			-11.87	
	ELLADA ( DR )			ATHINAI					
1980-1	1.86	1.86	1.86	3.90	3.90	3.90	3.35	3.35	3.35
-2									
1985-1	7.75	7.75	7.75	8.91	8.91	8.91	8.55	8.55	8.55
-2									
1987-1	12.20	10.34	10.34	11.04	9.36	9.36	8.14	6.90	6.90
-2									
1988-1	11.99	10.34	10.34	9.78	8.44	8.44	7.28	6.28	6.28
-2									
1989-1	12.72	10.96	10.96	9.71	8.36	8.36	7.35	6.33	6.33
-2									
1990-1	14.37	12.39	12.39	9.47	8.17	8.17	7.56	6.52	6.52
-2									
1991-1	16.37	13.88	13.88	9.56	8.11	8.11	7.55	6.40	6.40
-2	18.43	15.62	15.62	10.76	9.12	9.12	8.20	6.95	6.95
1992-1	19.22	16.29	16.29	10.44	8.85	8.85	8.17	6.92	6.92
-2	19.22	16.29	16.29	10.44	8.85	8.85	7.67	6.50	6.50
1993-1	19.22	16.29	16.29	9.67	8.19	8.19	7.34	6.22	6.22
-2	19.22	16.29	16.29	9.67	8.19	8.19	7.21	6.11	6.11
1994-1	19.22	16.29	16.29	9.11	7.72	7.72	6.90	5.85	5.85
-2	19.81	16.78	16.78	9.39	7.95	7.95	6.83	5.79	5.79
1995-1	19.81	16.78	16.78	8.72	7.38	7.38	6.70	5.67	5.67
-2	20.92	17.73	17.73	9.20	7.80	7.80	6.90	5.85	5.85
1996-1	20.92	17.73	17.73	8.77	7.43	7.43	6.74	5.71	5.71
-2	20.92	17.73	17.73	8.77	7.43	7.43	6.92	5.87	5.87
% 85-1 96-1		7.81			-1.64			-3.60	
% 90-1 96-1		6.15			-1.56			-2.18	
% 95-1 96-1		5.66			0.62			0.66	

ELEKTRIZITAET 10 GWH/JAHR (2500 KW 4000 H)  
 ELECTRICITY 10 GWH/YEAR (2500 KW 4000 H)  
 ELECTRICITE 10 GWH/AN (2500 KW 4000 H)

INDUSTRIEVERBRAUCHER  
 INDUSTRY CONSUMER  
 CONSOMMATEUR INDUSTRIEL

KKS , ECUS : PREISE PRO 100 KWH  
 PPS , ECUS : PRICES PER 100 KWH  
 SPA , ECUS : PRIX PAR 100 KWH

	NATIONALE WAERHUNG NATIONAL CURRENCY MONNAIE NATIONALE			/KWH	KKS PPS SPA			ECUS		
	1 : JANUAR JANUARY JANVIER	STEUERN INBEGR. WITH TAXES COMPRISES	OHNE MEHRWERT. V A T EXCL. HORS T V A		OHNE STEUERN TAXES EXCL. HORS TAXES	2 : JULI JULY JUILLET	STEUERN INBEGR. WITH TAXES COMPRISES	OHNE MEHRWERT. V A T EXCL. HORS T V A	OHNE STEUERN TAXES EXCL. HORS TAXES	STEUERN INBEGR. WITH TAXES COMPRISES
ESPANA ( PTA )				MADRID						
1980-1	2.74	2.74	2.57	3.42	3.42	3.20	2.87	2.87	2.69	
-2										
1985-1	8.23	8.23	7.41	8.24	8.24	7.42	6.69	6.69	6.02	
-2										
1987-1	10.07	8.99	8.99	9.06	8.09	8.09	7.00	6.25	6.25	
-2										
1988-1	10.45	9.33	9.33	9.28	8.29	8.29	7.45	6.65	6.65	
-2										
1989-1	11.05	9.87	9.87	9.64	8.61	8.61	8.46	7.56	7.56	
-2										
1990-1	11.49	10.26	10.26	9.74	8.70	8.70	8.71	7.78	7.78	
-2										
1991-1	12.43	11.10	11.10	10.60	9.47	9.47	9.62	8.59	8.59	
-2	12.43	11.10	11.10	10.60	9.47	9.47	9.66	8.62	8.62	
1992-1	12.90	11.42	11.42	10.40	9.20	9.20	9.98	8.84	8.84	
-2	12.90	11.42	11.42	10.40	9.20	9.20	9.92	8.78	8.78	
1993-1	13.23	11.50	11.50	10.48	9.11	9.11	9.53	8.28	8.28	
-2	13.23	11.50	11.50	10.48	9.11	9.11	8.64	7.51	7.51	
1994-1	13.20	11.48	11.48	10.11	8.79	8.79	8.28	7.20	7.20	
-2	13.20	11.48	11.48	10.11	8.79	8.79	8.34	7.26	7.26	
1995-1	13.07	11.27	11.27	9.71	8.37	8.37	7.95	6.85	6.85	
-2	13.07	11.27	11.27	9.71	8.37	8.37	8.12	7.00	7.00	
1996-1	13.07	11.27	11.27	9.62	8.29	8.29	8.22	7.09	7.09	
-2	13.07	11.27	11.27	9.62	8.29	8.29	8.09	6.98	6.98	
% 85-1 96-1		2.90			0.06			0.53		
% 90-1 96-1		1.58			-0.79			-1.53		
% 95-1 96-1		-			-0.94			3.45		
FRANCE ( CENT. )				PARIS						
1980-1	27.92	23.74	23.74	4.34	3.69	3.69	4.79	4.07	4.07	
-2										
1985-1	45.78	38.60	38.60	6.34	5.35	5.35	6.72	5.67	5.67	
-2										
1987-1	46.41	39.13	39.13	6.26	5.28	5.28	6.74	5.69	5.69	
-2										
1988-1	45.80	38.62	38.62	6.24	5.26	5.26	6.57	5.54	5.54	
-2										
1989-1	46.84	39.49	39.49	6.49	5.47	5.47	6.59	5.56	5.56	
-2										
1990-1	47.83	40.33	40.33	6.71	5.66	5.66	6.91	5.82	5.82	
-2										
1991-1	48.17	40.62	40.62	6.96	5.87	5.87	6.92	5.84	5.84	
-2	49.61	41.83	41.83	7.17	6.05	6.05	7.12	6.00	6.00	
1992-1	49.61	41.83	41.83	7.15	6.03	6.03	7.13	6.01	6.01	
-2	50.28	42.40	42.40	7.24	6.11	6.11	7.30	6.15	6.15	
1993-1	50.28	42.40	42.40	7.09	5.98	5.98	7.57	6.39	6.39	
-2	50.85	42.88	42.88	7.17	6.05	6.05	7.65	6.45	6.45	
1994-1	50.85	42.88	42.88	7.14	6.02	6.02	7.71	6.50	6.50	
-2	50.70	42.75	42.75	7.12	6.00	6.00	7.71	6.50	6.50	
1995-1	50.70	42.75	42.75	7.11	5.99	5.99	7.71	6.50	6.50	
-2	50.36	42.46	42.46	7.06	5.95	5.95	7.75	6.53	6.53	
1996-1	50.70	42.04	42.04	7.20	5.97	5.97	7.84	6.50	6.50	
-2	50.35	41.75	41.75	7.15	5.93	5.93	7.78	6.45	6.45	
% 85-1 96-1		0.78			1.01			1.25		
% 90-1 96-1		0.69			0.89			1.85		
% 95-1 96-1		-1.66			-0.44			-0.01		

ELEKTRIZITAET 10 GWH/JAHR (2500 KW 4000 H)  
 ELECTRICITY 10 GWH/YEAR (2500 KW 4000 H)  
 ELECTRICITE 10 GWH/AN (2500 KW 4000 H)

INDUSTRIEVERBRAUCHER  
 INDUSTRY CONSUMER  
 CONSOMMATEUR INDUSTRIEL

KKS , ECUS : PREISE PRO 100 KWH  
 PPS , ECUS : PRICES PER 100 KWH  
 SPA , ECUS : PRIX PAR 100 KWH

	NATIONALE WAEHRUNG NATIONAL CURRENCY MONNAIE NATIONALE /KWH			KKS PPS SPA			ECUS		
	STEUERN INBEGR. WITH TAXES COMPRISES	OHNE MEHRWERT. V A T EXCL. HORS T V A	OHNE STEUERN TAXES EXCL. HORS TAXES	STEUERN INBEGR. WITH TAXES COMPRISES	OHNE MEHRWERT. V A T EXCL. HORS T V A	OHNE STEUERN TAXES EXCL. HORS TAXES	STEUERN INBEGR. WITH TAXES COMPRISES	OHNE MEHRWERT. V A T EXCL. HORS T V A	OHNE STEUERN TAXES EXCL. HORS TAXES
	IRELAND ( PENCE )						DUBLIN		
1980-1	2.85	2.85	2.85	4.39	4.39	4.39	4.23	4.23	4.23
-2									
1985-1	5.93	5.93	5.93	7.57	7.57	7.57	8.31	8.31	8.31
-2									
1987-1	4.93	4.93	4.93	6.14	6.14	6.14	6.38	6.38	6.38
-2									
1988-1	4.93	4.93	4.93	6.20	6.20	6.20	6.34	6.34	6.34
-2									
1989-1	4.92	4.69	4.69	6.23	5.93	5.93	6.32	6.02	6.02
-2									
1990-1	4.92	4.69	4.69	6.62	6.30	6.30	6.40	6.09	6.09
-2									
1991-1	5.16	4.69	4.69	7.28	6.62	6.62	6.72	6.11	6.11
-2	5.27	4.69	4.69	7.45	6.62	6.62	6.87	6.10	6.10
1992-1	5.27	4.69	4.69	7.64	6.79	6.79	6.88	6.12	6.12
-2	5.27	4.69	4.69	7.64	6.79	6.79	6.88	6.12	6.12
1993-1	5.27	4.69	4.69	7.47	6.64	6.64	7.11	6.32	6.32
-2	5.27	4.69	4.69	7.47	6.64	6.64	6.54	5.81	5.81
1994-1	5.27	4.69	4.69	7.68	6.83	6.83	6.78	6.03	6.03
-2	5.27	4.69	4.69	7.68	6.83	6.83	6.59	5.86	5.86
1995-1	5.27	4.69	4.69	7.70	6.84	6.84	6.62	5.88	5.88
-2	5.27	4.69	4.69	7.70	6.84	6.84	6.43	5.72	5.72
1996-1	5.27	4.69	4.69	7.78	6.91	6.91	6.46	5.75	5.75
-2	5.44	4.84	4.84	8.03	7.14	7.14	6.87	6.11	6.11
% 85-1 96-1		-2.12			-0.82			-3.30	
% 90-1 96-1		-			1.55			-0.97	
% 95-1 96-1		-			1.03			-2.31	

(1)	ITALIA ( LIT )			NATIONAL					
1980-1									
-2									
1985-1									
-2									
1987-1									
-2									
1988-1									
-2									
1989-1									
-2									
1990-1									
-2									
1991-1									
-2									
1992-1									
-2									
1993-1									
-2									
1994-1	172	157	126	10.47	9.61	7.66	9.10	8.35	6.65
-2	172	157	126	10.47	9.61	7.66	8.93	8.19	6.53
1995-1	172	157	127	10.13	9.29	7.48	8.58	7.87	6.34
-2	177	161	131	10.47	9.52	7.70	8.16	7.42	6.00
1996-1	177	161	131	10.29	9.35	7.57	8.69	7.90	6.40
-2	177	161	131	10.29	9.35	7.57	9.23	8.39	6.79
% 85-1 96-1									
% 90-1 96-1									
% 95-1 96-1		2.41			0.68			0.36	

(1) SETT. E CENT. UND MER. E INS. BIS 1993-2 / SETT. E CENT. AND MER. E INS. UNTIL 1993-2 / SETT. E CENT. ET MER. E INS. JUSQU'EN 1993-2

ELEKTRIZITAET 10 GWH/JAHR (2500 KW 4000 H)  
 ELECTRICITY 10 GWH/YEAR (2500 KW 4000 H)  
 ELECTRICITE 10 GWH/AN (2500 KW 4000 H)

INDUSTRIEVERBRAUCHER  
 INDUSTRY CONSUMER  
 CONSOMMATEUR INDUSTRIEL

KKS , ECUS : PREISE PRO 100 KWH  
 PPS , ECUS : PRICES PER 100 KWH  
 SPA , ECUS : PRIX PAR 100 KWH

	NATIONALE WAEHRUNG NATIONAL CURRENCY /KWH MONNAIE NATIONALE			KKS PPS SPA			ECUS		
	STEUERN INBEGR. WITH TAXES COMPRISES	OHNE MEHRWERT. V A T EXCL. HORS T V A	OHNE STEUERN TAXES EXCL. HORS TAXES	STEUERN INBEGR. WITH TAXES COMPRISES	OHNE MEHRWERT. V A T EXCL. HORS T V A	OHNE STEUERN TAXES EXCL. HORS TAXES	STEUERN INBEGR. WITH TAXES COMPRISES	OHNE MEHRWERT. V A T EXCL. HORS T V A	OHNE STEUERN TAXES EXCL. HORS TAXES
(1)	LUXEMBOURG ( LFR )			NATIONAL					
1980-1	1.51	1.44	1.44	3.40	3.24	3.24	3.74	3.56	3.56
-2									
1985-1	2.92	2.75	2.75	6.53	6.15	6.15	6.56	6.18	6.18
-2									
1987-1	2.76	2.60	2.60	6.23	5.87	5.87	6.44	6.07	6.07
-2									
1988-1	2.82	2.66	2.66	6.46	6.09	6.09	6.53	6.16	6.16
-2									
1989-1	2.57	2.42	2.42	5.96	5.61	5.61	5.89	5.54	5.54
-2									
1990-1	2.57	2.42	2.42	6.01	5.67	5.67	6.03	5.69	5.69
-2									
1991-1	2.37	2.24	2.24	5.65	5.33	5.33	5.61	5.30	5.30
-2	2.40	2.27	2.27	5.73	5.40	5.40	5.69	5.36	5.36
1992-1	2.40	2.26	2.26	5.70	5.37	5.37	5.70	5.38	5.38
-2	2.41	2.28	2.28	5.74	5.41	5.41	5.74	5.41	5.41
1993-1	2.43	2.29	2.29	5.68	5.35	5.35	6.02	5.68	5.68
-2	2.45	2.31	2.31	5.72	5.40	5.40	6.07	5.73	5.73
1994-1	2.45	2.31	2.31	5.69	5.37	5.37	6.07	5.72	5.72
-2	2.43	2.29	2.29	5.65	5.33	5.33	6.15	5.80	5.80
1995-1	2.44	2.30	2.30	5.63	5.31	5.31	6.22	5.86	5.86
-2	2.44	2.30	2.30	5.63	5.31	5.31	6.34	5.98	5.98
1996-1	2.44	2.30	2.30	5.70	5.38	5.38	6.29	5.94	5.94
-2	2.49	2.35	2.35	5.80	5.48	5.48	6.32	5.96	5.96
% 85-1 96-1		-1.60			-1.22			-0.36	
% 90-1 96-1		-0.84			-0.88			0.72	
% 95-1 96-1		0.30			1.21			1.25	
(1)	NEDERLAND ( CENT )			ROTTERDAM					
1980-1	17.13	14.52	14.52	5.40	4.58	4.58	6.24	5.29	5.29
-2									
1985-1	24.10	20.25	20.25	8.93	7.50	7.50	9.59	8.06	8.06
-2									
1987-1	16.21	13.51	13.51	6.36	5.30	5.30	6.96	5.80	5.80
-2									
1988-1	16.45	13.71	13.71	6.66	5.55	5.55	7.09	5.91	5.91
-2									
1989-1	15.54	13.11	13.11	6.53	5.51	5.51	6.61	5.57	5.57
-2									
1990-1	16.72	14.11	14.11	7.17	6.05	6.05	7.29	6.15	6.15
-2									
1991-1	15.35	12.95	12.95	6.62	5.58	5.58	6.65	5.61	5.61
-2	15.65	13.21	13.21	6.75	5.69	5.69	6.76	5.71	5.71
1992-1	14.99	12.65	12.65	6.49	5.48	5.48	6.53	5.51	5.51
-2	15.54	13.11	13.11	6.73	5.68	5.68	6.75	5.69	5.69
1993-1	15.33	13.05	13.05	6.66	5.67	5.67	6.96	5.93	5.93
-2	15.09	12.84	12.84	6.55	5.58	5.58	6.88	5.85	5.85
1994-1	15.78	13.43	13.43	6.91	5.88	5.88	7.26	6.18	6.18
-2	14.86	12.65	12.65	6.51	5.54	5.54	6.91	5.88	5.88
1995-1	15.20	12.94	12.94	6.62	5.63	5.63	7.13	6.07	6.07
-2	15.20	12.94	12.94	6.62	5.63	5.63	7.26	6.18	6.18
1996-1	15.37	13.08	13.08	6.79	5.77	5.77	7.27	6.19	6.19
-2	15.13	12.88	12.88	6.68	5.69	5.69	7.06	6.01	6.01
% 85-1 96-1		-3.90			-2.35			-2.37	
% 90-1 96-1		-1.26			-0.77			0.10	
% 95-1 96-1		1.08			2.51			1.92	

(1) LEISTUNGSABSENKUNG : 50% / POWER REDUCTION : 50% / EFFACEMENT DE PUISSANCE : 50%



ELEKTRIZITAET 10 GWH/JAHR (2500 KW 4000 H)  
 ELECTRICITY 10 GWH/YEAR (2500 KW 4000 H)  
 ELECTRICITE 10 GWH/AN (2500 KW 4000 H)

INDUSTRIEVERBRAUCHER  
 INDUSTRY CONSUMER  
 CONSOMMATEUR INDUSTRIEL

KKS , ECUS : PREISE PRO 100 KWH  
 PPS , ECUS : PRICES PER 100 KWH  
 SPA , ECUS : PRIX PAR 100 KWH

	NATIONALE WAERHUNG NATIONAL CURRENCY /KWH MONNAIE NATIONALE			KKS PPS SPA			ECUS		
	STEUERN INBEGR. WITH TAXES COMPRISES	OHNE MEHRWERT. V A T EXCL. HORS T V A	OHNE STEUERN TAXES EXCL. HORS TAXES	STEUERN INBEGR. WITH TAXES COMPRISES	OHNE MEHRWERT. V A T EXCL. HORS T V A	OHNE STEUERN TAXES EXCL. HORS TAXES	STEUERN INBEGR. WITH TAXES COMPRISES	OHNE MEHRWERT. V A T EXCL. HORS T V A	OHNE STEUERN TAXES EXCL. HORS TAXES
1 : JANUAR JANUARY JANVIER									
2 : JULI JULY JUILLET									
OESTERREICH ( OS )			OBER/TIR/WIE						
1980-1									
-2									
1985-1									
-2									
1987-1									
-2									
1988-1									
-2									
1989-1									
-2									
1990-1									
-2									
1991-1									
-2									
1992-1									
-2									
1993-1									
-2									
1994-1									
-2									
1995-1	1.24	1.03	1.03	8.24	6.84	6.84	9.27	7.70	7.70
-2	1.24	1.03	1.03	8.24	6.84	6.84	9.44	7.84	7.84
1996-1	1.25	1.04	1.04	8.38	6.98	6.98	9.40	7.83	7.83
-2	1.36	1.13	1.03	9.13	7.59	6.92	10.11	8.40	7.66
% 85-1 96-1									
% 90-1 96-1									
% 95-1 96-1		0.97			2.08			1.74	
PORTUGAL ( ESC )			LISBOA						
1980-1	1.91	1.91	1.91	5.31	5.31	5.31	2.66	2.66	2.66
-2									
1985-1	9.25	9.25	9.25	13.25	13.25	13.25	7.66	7.66	7.66
-2									
1987-1	12.42	11.50	11.50	14.08	13.03	13.03	7.84	7.26	7.26
-2									
1988-1	12.84	11.89	11.89	13.68	12.66	12.66	7.60	7.04	7.04
-2									
1989-1	12.84	11.89	11.89	12.91	11.95	11.95	7.51	6.96	6.96
-2									
1990-1	13.55	12.55	12.55	12.13	11.23	11.23	7.56	7.00	7.00
-2									
1991-1	15.28	14.15	14.15	13.08	12.11	12.11	8.37	7.75	7.75
-2	17.25	15.97	15.97	14.77	13.67	13.67	9.73	9.01	9.01
1992-1	17.25	15.97	15.97	13.80	12.78	12.78	9.76	9.04	9.04
-2	17.69	16.84	16.84	14.15	13.47	13.47	10.22	9.73	9.73
1993-1	17.69	16.84	16.84	14.01	13.34	13.34	10.03	9.55	9.55
-2	17.69	16.84	16.84	14.01	13.34	13.34	9.29	8.84	8.84
1994-1	17.44	16.61	16.61	13.73	13.07	13.07	8.89	8.47	8.47
-2	17.44	16.61	16.61	13.73	13.07	13.07	8.86	8.44	8.44
1995-1	16.46	15.68	15.68	12.51	11.92	11.92	8.39	8.00	8.00
-2	16.46	15.68	15.68	12.51	11.92	11.92	8.38	7.98	7.98
1996-1	15.55	14.81	14.81	11.72	11.17	11.17	7.95	7.57	7.57
-2	15.55	14.81	14.81	11.72	11.17	11.17	7.90	7.52	7.52
% 85-1 96-1		4.38			-1.54			-0.10	
% 90-1 96-1		2.80			-0.09			1.31	
% 95-1 96-1		-5.55			-6.29			-5.36	

ELEKTRIZITAET 10 GWH/JAHR (2500 KW 4000 H)  
 ELECTRICITY 10 GWH/YEAR (2500 KW 4000 H)  
 ELECTRICITE 10 GWH/AN (2500 KW 4000 H)

INDUSTRIEVERBRAUCHER  
 INDUSTRY CONSUMER  
 CONSOMMATEUR INDUSTRIEL

KKS , ECUS : PREISE PRO 100 KWH  
 PPS , ECUS : PRICES PER 100 KWH  
 SPA , ECUS : PRIX PAR 100 KWH

	NATIONALE WAERUNG NATIONAL CURRENCY MONNAIE NATIONALE			KKS PPS SPA			ECUS		
	STEUERN INBEGR. WITH TAXES COMPRISES	OHNE MEHRWERT. V A T EXCL. HORS T V A	OHNE STEUERN TAXES EXCL. HORS TAXES	STEUERN INBEGR. WITH TAXES COMPRISES	OHNE MEHRWERT. V A T EXCL. HORS T V A	OHNE STEUERN TAXES EXCL. HORS TAXES	STEUERN INBEGR. WITH TAXES COMPRISES	OHNE MEHRWERT. V A T EXCL. HORS T V A	OHNE STEUERN TAXES EXCL. HORS TAXES
	SUOMI/FINL. ( P )			NATIONAL					
1980-1									
-2									
1985-1									
-2									
1987-1									
-2									
1988-1									
-2									
1989-1									
-2									
1990-1									
-2									
1991-1									
-2									
1992-1									
-2									
1993-1									
-2									
1994-1									
-2									
1995-1	31.90	26.10	26.10	4.72	3.87	3.87	5.43	4.44	4.44
-2	31.50	25.80	25.80	4.67	3.82	3.82	5.52	4.52	4.52
1996-1	33.50	27.50	27.50	5.01	4.11	4.11	5.84	4.79	4.79
-2									
% 85-1 96-1									
% 90-1 96-1									
% 95-1 96-1		5.36			6.41			7.92	
	SVERIGE ( ORE )			NATIONAL					
1980-1									
-2									
1985-1									
-2									
1987-1									
-2									
1988-1									
-2									
1989-1									
-2									
1990-1									
-2									
1991-1									
-2									
1992-1									
-2									
1993-1									
-2									
1994-1									
-2									
1995-1									
-2									
1996-1	43.30	34.60	34.60	4.01	3.20	3.20	4.98	3.98	3.98
-2	43.25	34.60	34.60	4.00	3.20	3.20	5.13	4.10	4.10
% 85-1 96-1									
% 90-1 96-1									
% 95-1 96-1									

ELEKTRIZITAET 10 GWH/JAHR (2500 KW 4000 H)  
 ELECTRICITY 10 GWH/YEAR (2500 KW 4000 H)  
 ELECTRICITE 10 GWH/AN (2500 KW 4000 H)

INDUSTRIEVERBRAUCHER  
 INDUSTRY CONSUMER  
 CONSOMMATEUR INDUSTRIEL

KKS , ECUS : PREISE PRO 100 KWH  
 PPS , ECUS : PRICES PER 100 KWH  
 SPA , ECUS : PRIX PAR 100 KWH

	NATIONALE WAEHRUNG NATIONAL CURRENCY MONNAIE NATIONALE			KKS PPS SPA			ECUS		
	STEUERN INBEGR. WITH TAXES COMPRISES	OHNE MEHRWERT. V A T EXCL. HORS T V A	OHNE STEUERN TAXES EXCL. HORS TAXES	STEUERN INBEGR. WITH TAXES COMPRISES	OHNE MEHRWERT. V A T EXCL. HORS T V A	OHNE STEUERN TAXES EXCL. HORS TAXES	STEUERN INBEGR. WITH TAXES COMPRISES	OHNE MEHRWERT. V A T EXCL. HORS T V A	OHNE STEUERN TAXES EXCL. HORS TAXES
	UTD. KINGDOM ( PENCE )			LEEDS					
1980-1	2.56	2.56	2.56	4.25	4.25	4.25	4.02	4.02	4.02
-2									
1985-1	3.87	3.87	3.87	6.37	6.37	6.37	6.21	6.21	6.21
-2									
1987-1	4.01	4.01	4.01	6.44	6.44	6.44	5.43	5.43	5.43
-2									
1988-1	4.06	4.06	4.06	6.40	6.40	6.40	5.85	5.85	5.85
-2									
1989-1	4.30	4.30	4.30	6.65	6.65	6.65	6.70	6.70	6.70
-2									
1990-1	4.63	4.63	4.63	7.13	7.13	7.13	6.36	6.36	6.36
-2									
1991-1	5.77	5.02	5.02	8.56	7.44	7.44	8.23	7.15	7.15
-2	4.90	4.10	4.10	7.26	6.08	6.08	7.03	5.88	5.88
1992-1	4.90	4.20	4.20	7.36	6.31	6.31	6.86	5.88	5.88
-2	5.26	4.48	4.48	7.90	6.73	6.73	7.37	6.27	6.27
1993-1	5.28	4.49	4.49	7.68	6.53	6.53	6.68	5.68	5.68
-2	5.35	4.55	4.55	7.78	6.62	6.62	7.04	5.98	5.98
1994-1	5.44	4.63	4.63	7.84	6.67	6.67	7.29	6.20	6.20
-2									
1995-1	4.81	4.09	4.09	6.87	5.84	5.84	6.10	5.19	5.19
-2									
1996-1									
-2									
% 85-1 96-1									
% 90-1 96-1									
% 95-1 96-1									

ELEKTRIZITAET 24 GWH/JAHR (4000 KW 6000 H)  
 ELECTRICITY 24 GWH/YEAR (4000 KW 6000 H)  
 ELECTRICITE 24 GWH/AN (4000 KW 6000 H)

INDUSTRIEVERBRAUCHER  
 INDUSTRY CONSUMER  
 CONSOMMATEUR INDUSTRIEL

KKS , ECUS : PREISE PRO 100 KWH  
 PPS , ECUS : PRICES PER 100 KWH  
 SPA , ECUS : PRIX PAR 100 KWH

	NATIONALE WAEHRUNG NATIONAL CURRENCY /KWH MONNAIE NATIONALE			KKS PPS SPA			ECUS		
	STEUERN INBEGR. WITH TAXES COMPRISES	OHNE MEHRWERT. V A T EXCL. HORS T V A	OHNE STEUERN TAXES EXCL. HORS TAXES	STEUERN INBEGR. WITH TAXES COMPRISES	OHNE MEHRWERT. V A T EXCL. HORS T V A	OHNE STEUERN TAXES EXCL. HORS TAXES	STEUERN INBEGR. WITH TAXES COMPRISES	OHNE MEHRWERT. V A T EXCL. HORS T V A	OHNE STEUERN TAXES EXCL. HORS TAXES
	BELGIQUE ( BFR )						NATIONAL		
1980-1	1.89	1.63	1.63	4.09	3.52	3.52	4.68	4.03	4.03
-2									
1985-1	3.08	2.64	2.64	6.98	5.98	5.98	6.92	5.93	5.93
-2									
1987-1	2.80	2.39	2.39	6.31	5.39	5.39	6.53	5.58	5.58
-2									
1988-1	2.78	2.38	2.38	6.41	5.49	5.49	6.44	5.51	5.51
-2									
1989-1	2.74	2.34	2.34	6.36	5.43	5.43	6.28	5.36	5.36
-2									
1990-1	2.87	2.45	2.45	6.75	5.76	5.76	6.73	5.75	5.75
-2									
1991-1	2.73	2.33	2.33	6.56	5.60	5.60	6.47	5.52	5.52
-2	2.75	2.35	2.35	6.61	5.65	5.65	6.50	5.56	5.56
1992-1	2.67	2.28	2.28	6.53	5.58	5.58	6.36	5.43	5.43
-2	2.77	2.32	2.32	6.78	5.68	5.68	6.58	5.51	5.51
1993-1	2.78	2.33	2.33	6.91	5.79	5.79	6.90	5.78	5.78
-2	2.78	2.33	2.33	6.91	5.79	5.79	6.90	5.78	5.78
1994-1	2.75	2.28	2.28	6.86	5.69	5.69	6.81	5.65	5.65
-2	2.75	2.28	2.28	6.86	5.69	5.69	6.96	5.77	5.77
1995-1	2.84	2.36	2.36	7.05	5.86	5.86	7.25	6.03	6.03
-2	2.81	2.33	2.33	6.96	5.78	5.78	7.30	6.06	6.06
1996-1	2.82	2.33	2.33	7.07	5.84	5.84	7.27	6.01	6.01
-2	2.81	2.32	2.32	7.03	5.81	5.81	7.13	5.90	5.90
% 85-1 96-1		-1.12			-0.21			0.13	
% 90-1 96-1		-0.81			0.24			0.75	
% 95-1 96-1		-1.14			-0.27			-0.22	
(1)	DANMARK ( DRE )						NATIONAL		
1980-1									
-2									
1985-1	41.16	30.94	30.94	4.05	3.04	3.04	5.18	3.89	3.89
-2									
1987-1	33.08	21.25	21.25	3.14	2.02	2.02	4.23	2.71	2.71
-2									
1988-1	39.25	26.31	26.31	3.76	2.52	2.52	4.95	3.32	3.32
-2									
1989-1	47.67	33.21	33.21	4.60	3.21	3.21	5.91	4.12	4.12
-2									
1990-1	49.29	34.45	34.45	4.87	3.40	3.40	6.25	4.37	4.37
-2									
1991-1	48.65	33.93	33.93	4.99	3.48	3.48	6.17	4.30	4.30
-2	48.85	34.09	34.09	5.01	3.50	3.50	6.15	4.29	4.29
1992-1	48.25	32.00	32.00	4.88	3.24	3.24	6.09	4.04	4.04
-2	49.35	32.08	32.08	4.99	3.24	3.24	6.28	4.08	4.08
1993-1	52.08	35.26	30.26	5.49	3.72	3.19	6.89	4.67	4.00
-2	51.91	35.13	30.13	5.48	3.71	3.18	6.87	4.65	3.99
1994-1	52.66	35.13	30.13	5.62	3.75	3.22	6.98	4.66	4.00
-2	52.66	35.13	30.13	5.62	3.75	3.22	6.99	4.66	4.00
1995-1	53.61	35.29	30.29	5.71	3.76	3.23	7.16	4.71	4.04
-2	53.61	35.29	30.29	5.71	3.76	3.23	7.37	4.85	4.16
1996-1	57.16	37.53	31.63	6.15	4.04	3.40	7.83	5.14	4.33
-2	57.16	37.53	31.63	6.15	4.04	3.40	7.76	5.09	4.29
% 85-1 96-1		1.77			2.61			2.56	
% 90-1 96-1		1.44			2.89			2.74	
% 95-1 96-1		6.35			7.42			9.10	

(1) KOEBENHAVN BIS 1984-2 / KOEBENHAVN UNTIL 1984-2 / KOEBENHAVN JUSQU'EN 1984-2

ELEKTRIZITAET 24 GWH/JAHR (4000 KW 6000 H)  
 ELECTRICITY 24 GWH/YEAR (4000 KW 6000 H)  
 ELECTRICITE 24 GWH/AN (4000 KW 6000 H)

INDUSTRIEVERBRAUCHER  
 INDUSTRY CONSUMER  
 CONSOMMATEUR INDUSTRIEL

KKS , ECUS : PREISE PRO 100 KWH  
 PPS , ECUS : PRICES PER 100 KWH  
 SPA , ECUS : PRIX PAR 100 KWH

1 : JANUAR JANUARY JANVIER 2 : JULI JULY JUILLET	NATIONALE WAERHUNG NATIONAL CURRENCY MONNAIE NATIONALE			KKS PPS SPA			ECUS		
	STEUERN INBEGR.	OHNE MEHRWERT.	OHNE STEUERN	STEUERN INBEGR.	OHNE MEHRWERT.	OHNE STEUERN	STEUERN INBEGR.	OHNE MEHRWERT.	OHNE STEUERN
	WITH TAXES	V A T EXCL.	TAXES EXCL.	WITH TAXES	V A T EXCL.	TAXES EXCL.	WITH TAXES	V A T EXCL.	TAXES EXCL.
	COMPRISES	T V A	HORS TAXES	COMPRISES	T V A	HORS TAXES	COMPRISES	T V A	HORS TAXES
	DEUTSCHLAND ( PF )			WEST GEBIET					
1980-1	10.14	8.98	8.53	3.56	3.15	2.99	4.07	3.61	3.43
-2									
1985-1	14.14	12.41	11.93	5.87	5.15	4.95	6.36	5.58	5.36
-2									
1987-1	15.97	14.01	13.34	6.65	5.84	5.56	7.74	6.79	6.46
-2									
1988-1	16.40	14.39	13.34	7.01	6.15	5.70	7.94	6.97	6.46
-2									
1989-1	16.61	14.57	13.34	7.29	6.39	5.85	7.97	6.99	6.40
-2									
1990-1	16.56	14.53	13.34	7.36	6.46	5.93	8.14	7.14	6.56
-2									
1991-1	15.81	13.87	12.77	7.11	6.24	5.74	7.72	6.77	6.23
-2	15.81	13.86	12.77	7.11	6.23	5.74	7.70	6.75	6.22
1992-1	15.74	13.81	12.77	7.05	6.18	5.72	7.72	6.77	6.26
-2	15.75	13.81	12.77	7.05	6.18	5.72	7.71	6.76	6.25
1993-1	15.86	13.79	12.77	6.99	6.07	5.63	8.10	7.04	6.52
-2	15.86	13.79	12.77	6.99	6.07	5.63	8.13	7.07	6.55
1994-1	16.02	13.93	12.77	7.20	6.26	5.74	8.25	7.17	6.58
-2	15.80	13.74	12.59	7.10	6.18	5.66	8.24	7.16	6.56
1995-1	15.80	13.74	12.59	7.05	6.13	5.62	8.31	7.23	6.62
-2	15.80	13.74	12.59	7.05	6.13	5.62	8.46	7.36	6.74
1996-1	13.77	11.98	11.98	6.25	5.43	5.43	7.30	6.35	6.35
-2	13.77	11.98	11.98	6.25	5.43	5.43	7.21	6.27	6.27
% 85-1 96-1		-0.32			0.49			1.18	
% 90-1 96-1		-3.17			-2.84			-1.95	
% 95-1 96-1		-12.81			-11.38			-12.17	
	ELLADA ( DR )			ATHINAI					
1980-1	1.73	1.73	1.73	3.63	3.63	3.63	3.11	3.11	3.11
-2									
1985-1	6.57	6.57	6.57	7.56	7.56	7.56	7.25	7.25	7.25
-2									
1987-1	10.33	8.76	8.76	9.35	7.93	7.93	6.89	5.84	5.84
-2									
1988-1	10.16	8.76	8.76	8.29	7.15	7.15	6.17	5.32	5.32
-2									
1989-1	10.77	9.28	9.28	8.22	7.08	7.08	6.23	5.36	5.36
-2									
1990-1	12.17	10.49	10.49	8.02	6.91	6.91	6.40	5.52	5.52
-2									
1991-1	13.87	11.75	11.75	8.10	6.86	6.86	6.39	5.42	5.42
-2	15.46	13.10	13.10	9.03	7.65	7.65	6.88	5.83	5.83
1992-1	16.33	13.84	13.84	8.87	7.52	7.52	6.94	5.88	5.88
-2	16.33	13.84	13.84	8.87	7.52	7.52	6.52	5.52	5.52
1993-1	16.33	13.84	13.84	8.21	6.96	6.96	6.24	5.29	5.29
-2	16.33	13.84	13.84	8.21	6.96	6.96	6.12	5.19	5.19
1994-1	16.33	13.84	13.84	7.74	6.56	6.56	5.86	4.97	4.97
-2	16.83	14.26	14.26	7.98	6.76	6.76	5.81	4.92	4.92
1995-1	16.83	14.26	14.26	7.41	6.27	6.27	5.69	4.82	4.82
-2	17.77	15.06	15.06	7.82	6.63	6.63	5.86	4.97	4.97
1996-1	17.77	15.06	15.06	7.45	6.31	6.31	5.72	4.85	4.85
-2	17.77	15.06	15.06	7.45	6.31	6.31	5.88	4.98	4.98
% 85-1 96-1		7.83			-1.62			-3.59	
% 90-1 96-1		6.21			-1.51			-2.13	
% 95-1 96-1		5.61			0.57			0.61	

ELEKTRIZITAET 24 GWH/JAHR (4000 KW 6000 H)  
 ELECTRICITY 24 GWH/YEAR (4000 KW 6000 H)  
 ELECTRICITE 24 GWH/AN (4000 KW 6000 H)

INDUSTRIEVERBRAUCHER  
 INDUSTRY CONSUMER  
 CONSOMMATEUR INDUSTRIEL

KKS , ECUS : PREISE PRO 100 KWH  
 PPS , ECUS : PRICES PER 100 KWH  
 SPA , ECUS : PRIX PAR 100 KWH

	NATIONALE WAEHRUNG NATIONAL CURRENCY /KWH MONNAIE NATIONALE			KKS PPS SPA			ECUS		
	STEUERN INBEGR. WITH TAXES COMPRISES	OHNE MEHRWERT. V A T EXCL. HORS T V A	OHNE STEUERN EXCL. HORS TAXES	STEUERN INBEGR. WITH TAXES COMPRISES	OHNE MEHRWERT. V A T EXCL. HORS T V A	OHNE STEUERN EXCL. HORS TAXES	STEUERN INBEGR. WITH TAXES COMPRISES	OHNE MEHRWERT. V A T EXCL. HORS T V A	OHNE STEUERN EXCL. HORS TAXES
	ESPANA ( PTA )						MADRID		
1980-1	2.59	2.59	2.43	3.23	3.23	3.03	2.71	2.71	2.55
-2									
1985-1	7.46	7.46	6.69	7.47	7.47	6.70	6.07	6.07	5.44
-2									
1987-1	9.18	8.20	8.20	8.26	7.38	7.38	6.38	5.70	5.70
-2									
1988-1	9.53	8.51	8.51	8.46	7.56	7.56	6.79	6.07	6.07
-2									
1989-1	10.07	8.99	8.99	8.78	7.84	7.84	7.71	6.89	6.89
-2									
1990-1	10.46	9.34	9.34	8.87	7.92	7.92	7.93	7.08	7.08
-2									
1991-1	11.19	9.99	9.99	9.55	8.52	8.52	8.66	7.73	7.73
-2	11.19	9.99	9.99	9.55	8.52	8.52	8.69	7.76	7.76
1992-1	11.61	10.27	10.27	9.36	8.28	8.28	8.99	7.95	7.95
-2	11.61	10.27	10.27	9.36	8.28	8.28	8.93	7.90	7.90
1993-1	11.90	10.35	10.35	9.42	8.20	8.20	8.57	7.45	7.45
-2	11.90	10.35	10.35	9.42	8.20	8.20	7.77	6.76	6.76
1994-1	11.88	10.33	10.33	9.10	7.91	7.91	7.45	6.48	6.48
-2	11.88	10.33	10.33	9.10	7.91	7.91	7.51	6.53	6.53
1995-1	11.76	10.14	10.14	8.74	7.53	7.53	7.15	6.17	6.17
-2	11.76	10.14	10.14	8.74	7.53	7.53	7.30	6.30	6.30
1996-1	11.76	10.14	10.14	8.66	7.46	7.46	7.40	6.38	6.38
-2	11.76	10.14	10.14	8.66	7.46	7.46	7.28	6.28	6.28
% 85-1 96-1		2.83			-0.01			0.46	
% 90-1 96-1		1.38			-0.99			-1.72	
% 95-1 96-1		-			-0.94			3.45	
	FRANCE ( CENT. )						PARIS		
1980-1	23.96	20.37	20.37	3.72	3.16	3.16	4.11	3.49	3.49
-2									
1985-1	38.07	32.10	32.10	5.27	4.45	4.45	5.59	4.71	4.71
-2									
1987-1	38.92	32.82	32.82	5.25	4.43	4.43	5.66	4.77	4.77
-2									
1988-1	38.55	32.50	32.50	5.25	4.43	4.43	5.53	4.66	4.66
-2									
1989-1	39.46	33.27	33.27	5.47	4.61	4.61	5.55	4.68	4.68
-2									
1990-1	40.75	34.36	34.36	5.72	4.82	4.82	5.89	4.96	4.96
-2									
1991-1	41.16	34.71	34.71	5.95	5.02	5.02	5.91	4.99	4.99
-2	42.58	35.91	35.91	6.15	5.19	5.19	6.11	5.15	5.15
1992-1	42.59	35.91	35.91	6.14	5.17	5.17	6.12	5.16	5.16
-2	43.37	36.57	36.57	6.25	5.27	5.27	6.29	5.31	5.31
1993-1	43.37	36.57	36.57	6.12	5.16	5.16	6.53	5.51	5.51
-2	43.86	36.98	36.98	6.18	5.21	5.21	6.60	5.57	5.57
1994-1	43.86	36.98	36.98	6.16	5.19	5.19	6.65	5.61	5.61
-2	43.73	36.88	36.88	6.14	5.18	5.18	6.65	5.61	5.61
1995-1	43.73	36.88	36.88	6.13	5.17	5.17	6.65	5.61	5.61
-2	43.44	36.63	36.63	6.09	5.14	5.14	6.68	5.64	5.64
1996-1	43.74	36.27	36.27	6.21	5.15	5.15	6.77	5.61	5.61
-2	43.44	36.02	36.02	6.17	5.11	5.11	6.71	5.57	5.57
% 85-1 96-1		1.12			1.34			1.59	
% 90-1 96-1		0.91			1.11			2.07	
% 95-1 96-1		-1.65			-0.43			-0.01	

ELEKTRIZITAET 24 GWH/JAHR (4000 KW 6000 H)  
 ELECTRICITY 24 GWH/YEAR (4000 KW 6000 H)  
 ELECTRICITE 24 GWH/AN (4000 KW 6000 H)

INDUSTRIEVERBRAUCHER  
 INDUSTRY CONSUMER  
 CONSOMMATEUR INDUSTRIEL

KKS , ECUS : PREISE PRO 100 KWH  
 PPS , ECUS : PRICES PER 100 KWH  
 SPA , ECUS : PRIX PAR 100 KWH

	NATIONALE WAERHUNG NATIONAL CURRENCY MONNAIE NATIONALE			KKS PPS SPA			ECUS		
	STEUERN INBEGR. WITH TAXES COMPRISES	OHNE MEHRWERT. V A T EXCL. HORS T V A	OHNE STEUERN TAXES EXCL. HORS TAXES	STEUERN INBEGR. WITH TAXES COMPRISES	OHNE MEHRWERT. V A T EXCL. HORS T V A	OHNE STEUERN TAXES EXCL. HORS TAXES	STEUERN INBEGR. WITH TAXES COMPRISES	OHNE MEHRWERT. V A T EXCL. HORS T V A	OHNE STEUERN TAXES EXCL. HORS TAXES
	IRELAND ( PENCE )			DUBLIN					
1980-1	2.59	2.59	2.59	4.00	4.00	4.00	3.85	3.85	3.85
-2									
1985-1	5.36	5.36	5.36	6.84	6.84	6.84	7.51	7.51	7.51
-2									
1987-1	4.23	4.23	4.23	5.26	5.26	5.26	5.47	5.47	5.47
-2									
1988-1	4.23	4.23	4.23	5.32	5.32	5.32	5.44	5.44	5.44
-2									
1989-1	4.24	4.03	4.03	5.36	5.11	5.11	5.44	5.18	5.18
-2									
1990-1	4.24	4.03	4.03	5.70	5.42	5.42	5.51	5.24	5.24
-2									
1991-1	4.44	4.03	4.03	6.27	5.70	5.70	5.78	5.25	5.25
-2	4.54	4.03	4.03	6.41	5.70	5.70	5.91	5.25	5.25
1992-1	4.54	4.03	4.03	6.58	5.85	5.85	5.92	5.27	5.27
-2	4.54	4.03	4.03	6.58	5.85	5.85	5.92	5.26	5.26
1993-1	4.54	4.03	4.03	6.42	5.71	5.71	6.12	5.44	5.44
-2	4.54	4.03	4.03	6.42	5.71	5.71	5.63	5.00	5.00
1994-1	4.54	4.03	4.03	6.61	5.88	5.88	5.83	5.18	5.18
-2	4.54	4.03	4.03	6.61	5.88	5.88	5.67	5.04	5.04
1995-1	4.54	4.03	4.03	6.62	5.89	5.89	5.69	5.06	5.06
-2	4.54	4.03	4.03	6.62	5.89	5.89	5.54	4.92	4.92
1996-1	4.54	4.03	4.03	6.69	5.95	5.95	5.56	4.94	4.94
-2	4.67	4.16	4.16	6.89	6.13	6.13	5.90	5.24	5.24
% 85-1 96-1		-2.55			-1.26			-3.72	
% 90-1 96-1		-			1.55			-0.97	
% 95-1 96-1		-			1.03			-2.31	
(1)	ITALIA ( LIT )			NATIONAL					
1980-1									
-2									
1985-1									
-2									
1987-1									
-2									
1988-1									
-2									
1989-1									
-2									
1990-1									
-2									
1991-1									
-2									
1992-1									
-2									
1993-1									
-2									
1994-1	131	120	98	7.97	7.31	5.99	6.93	6.35	5.20
-2	131	120	98	7.97	7.31	5.99	6.80	6.23	5.10
1995-1	136	125	103	8.02	7.36	6.09	6.80	6.24	5.16
-2	141	129	107	8.34	7.58	6.31	6.50	5.91	4.92
1996-1	141	129	107	8.20	7.46	6.21	6.93	6.30	5.24
-2	141	129	107	8.20	7.46	6.21	7.35	6.68	5.57
% 85-1 96-1									
% 90-1 96-1									
% 95-1 96-1		3.05			1.30			0.99	

(1) SETT. E CENT. UND MER. E INS. BIS 1993-2 / SETT. E CENT. AND MER. E INS. UNTIL 1993-2 / SETT. E CENT. ET MER. E INS. JUSQU'EN 1993-2

ELEKTRIZITAET 24 GWH/JAHR (4000 KW 6000 H)  
 ELECTRICITY 24 GWH/YEAR (4000 KW 6000 H)  
 ELECTRICITE 24 GWH/AN (4000 KW 6000 H)

INDUSTRIEVERBRAUCHER  
 INDUSTRY CONSUMER  
 CONSOMMATEUR INDUSTRIEL

KKS , ECUS : PREISE PRO 100 KWH  
 PPS , ECUS : PRICES PER 100 KWH  
 SPA , ECUS : PRIX PAR 100 KWH

	NATIONALE WAEHRUNG NATIONAL CURRENCY /KWH MONNAIE NATIONALE			KKS PPS SPA			ECUS			
	1 : JANUAR JANUARY JANVIER 2 : JULI JULY JUILLET	STEUERN INBEGR. WITH TAXES TAXES COMPRISES	OHNE MEHRWERT. V A T EXCL. HORS T V A	OHNE STEUERN TAXES EXCL. HORS TAXES	STEUERN INBEGR. WITH TAXES TAXES COMPRISES	OHNE MEHRWERT. V A T EXCL. HORS T V A	OHNE STEUERN TAXES EXCL. HORS TAXES	STEUERN INBEGR. WITH TAXES TAXES COMPRISES	OHNE MEHRWERT. V A T EXCL. HORS T V A	OHNE STEUERN TAXES EXCL. HORS TAXES
(1)	LUXEMBOURG	( LFR )			NATIONAL					
1980-1	1.61	1.53	1.53	3.62	3.44	3.44	3.98	3.79	3.79	
-2										
1985-1	2.39	2.25	2.25	5.35	5.03	5.03	5.37	5.05	5.05	
-2										
1987-1	2.29	2.16	2.16	5.17	4.87	4.87	5.34	5.04	5.04	
-2										
1988-1	2.34	2.21	2.21	5.36	5.06	5.06	5.42	5.12	5.12	
-2										
1989-1	2.16	2.04	2.04	5.01	4.73	4.73	4.95	4.67	4.67	
-2										
1990-1	2.18	2.06	2.06	5.11	4.82	4.82	5.12	4.83	4.83	
-2										
1991-1	2.01	1.90	1.90	4.79	4.52	4.52	4.76	4.49	4.49	
-2	1.98	1.87	1.87	4.72	4.45	4.45	4.68	4.42	4.42	
1992-1	1.97	1.86	1.86	4.69	4.43	4.43	4.70	4.43	4.43	
-2	1.99	1.88	1.88	4.73	4.46	4.46	4.73	4.46	4.46	
1993-1	2.00	1.89	1.89	4.68	4.41	4.41	4.96	4.68	4.68	
-2	2.02	1.90	1.90	4.71	4.45	4.45	5.00	4.72	4.72	
1994-1	2.02	1.90	1.90	4.69	4.42	4.42	5.00	4.72	4.72	
-2	2.00	1.89	1.89	4.66	4.40	4.40	5.07	4.78	4.78	
1995-1	2.01	1.89	1.89	4.64	4.38	4.38	5.12	4.83	4.83	
-2	2.01	1.89	1.89	4.64	4.38	4.38	5.22	4.93	4.93	
1996-1	2.01	1.90	1.90	4.70	4.43	4.43	5.19	4.89	4.89	
-2	2.05	1.93	1.93	4.78	4.51	4.51	5.21	4.91	4.91	
% 85-1 96-1		-1.53			-1.15			-0.29		
% 90-1 96-1		-1.35			-1.38			0.21		
% 95-1 96-1		0.32			1.23			1.26		
	NEDERLAND	( CENT )			ROTTERDAM					
1980-1	15.67	13.28	13.28	4.94	4.19	4.19	5.70	4.83	4.83	
-2										
1985-1	20.47	17.20	17.20	7.58	6.37	6.37	8.15	6.85	6.85	
-2										
1987-1	13.79	11.49	11.49	5.41	4.51	4.51	5.92	4.93	4.93	
-2										
1988-1	14.09	11.74	11.74	5.70	4.75	4.75	6.07	5.06	5.06	
-2										
1989-1	12.69	10.81	10.81	5.33	4.54	4.54	5.39	4.59	4.59	
-2										
1990-1	13.30	11.22	11.22	5.70	4.81	4.81	5.80	4.89	4.89	
-2										
1991-1	12.29	10.37	10.37	5.30	4.47	4.47	5.32	4.49	4.49	
-2	12.42	10.48	10.48	5.35	4.52	4.52	5.37	4.53	4.53	
1992-1	11.13	9.39	9.39	4.82	4.06	4.06	4.85	4.09	4.09	
-2	11.48	9.69	9.69	4.97	4.19	4.19	4.98	4.21	4.21	
1993-1	11.49	9.78	9.78	4.99	4.25	4.25	5.22	4.44	4.44	
-2	11.26	9.58	9.58	4.89	4.16	4.16	5.13	4.37	4.37	
1994-1	11.78	10.03	10.03	5.16	4.39	4.39	5.42	4.61	4.61	
-2	11.60	9.87	9.87	5.08	4.32	4.32	5.39	4.59	4.59	
1995-1	12.37	10.53	10.53	5.39	4.58	4.58	5.80	4.94	4.94	
-2	12.29	10.46	10.46	5.35	4.55	4.55	5.87	5.00	5.00	
1996-1	12.87	10.95	10.95	5.68	4.83	4.83	6.09	5.18	5.18	
-2	12.68	10.79	10.79	5.60	4.76	4.76	5.91	5.03	5.03	
% 85-1 96-1		-4.02			-2.48			-2.50		
% 90-1 96-1		-0.41			0.08			0.96		
% 95-1 96-1		3.99			5.46			4.85		

(1) LEISTUNGSABSENKUNG : 50% / POWER REDUCTION : 50% / EFFACEMENT DE PUISSANCE : 50%



ELEKTRIZITAET 24 GWH/JAHR (4000 KW 6000 H)  
 ELECTRICITY 24 GWH/YEAR (4000 KW 6000 H)  
 ELECTRICITE 24 GWH/AN (4000 KW 6000 H)

INDUSTRIEVERBRAUCHER  
 INDUSTRY CONSUMER  
 CONSOMMATEUR INDUSTRIEL

KKS , ECUS : PREISE PRO 100 KWH  
 PPS , ECUS : PRICES PER 100 KWH  
 SPA , ECUS : PRIX PAR 100 KWH

	NATIONALE WAERUNG NATIONAL CURRENCY /KWH MONNAIE NATIONALE			KKS PPS SPA			ECUS		
	STEUERN INBEGR. WITH TAXES COMPRISES	OHNE MEHRWERT. V A T EXCL. HORS T V A	OHNE STEUERN TAXES EXCL. HORS TAXES	STEUERN INBEGR. WITH TAXES COMPRISES	OHNE MEHRWERT. V A T EXCL. HORS T V A	OHNE STEUERN TAXES EXCL. HORS TAXES	STEUERN INBEGR. WITH TAXES COMPRISES	OHNE MEHRWERT. V A T EXCL. HORS T V A	OHNE STEUERN TAXES EXCL. HORS TAXES
OESTERREICH ( OS )			OBER/TIR/WIE						
1980-1									
-2									
1985-1									
-2									
1987-1									
-2									
1988-1									
-2									
1989-1									
-2									
1990-1									
-2									
1991-1									
-2									
1992-1									
-2									
1993-1									
-2									
1994-1									
-2									
1995-1	1.10	0.92	0.92	7.31	6.11	6.11	8.22	6.88	6.88
-2	1.10	0.92	0.92	7.31	6.11	6.11	8.37	7.00	7.00
1996-1	1.10	0.92	0.92	7.41	6.18	6.18	8.32	6.93	6.93
-2	1.20	1.00	0.90	8.06	6.72	6.04	8.92	7.44	6.69
% 85-1 96-1									
% 90-1 96-1									
% 95-1 96-1		-			1.10			0.76	
PORTUGAL ( ESC )			LISBOA						
1980-1	1.72	1.72	1.72	4.77	4.77	4.77	2.39	2.39	2.39
-2									
1985-1	8.56	8.56	8.56	12.27	12.27	12.27	7.09	7.09	7.09
-2									
1987-1	11.50	10.65	10.65	13.03	12.06	12.06	7.26	6.72	6.72
-2									
1988-1	11.87	10.99	10.99	12.64	11.70	11.70	7.03	6.51	6.51
-2									
1989-1	11.87	10.99	10.99	11.93	11.04	11.04	6.94	6.43	6.43
-2									
1990-1	12.41	11.49	11.49	11.11	10.28	10.28	6.92	6.41	6.41
-2									
1991-1	13.96	12.92	12.92	11.95	11.06	11.06	7.65	7.08	7.08
-2	15.74	14.57	14.57	13.47	12.47	12.47	8.88	8.22	8.22
1992-1	15.74	14.57	14.57	12.59	11.66	11.66	8.91	8.25	8.25
-2	16.14	15.37	15.37	12.91	12.30	12.30	9.33	8.88	8.88
1993-1	16.14	15.37	15.37	12.78	12.17	12.17	9.15	8.71	8.71
-2	16.14	15.37	15.37	12.78	12.17	12.17	8.47	8.07	8.07
1994-1	14.31	13.63	13.63	11.26	10.73	10.73	7.30	6.95	6.95
-2	14.31	13.63	13.63	11.26	10.73	10.73	7.27	6.92	6.92
1995-1	13.48	12.84	12.84	10.24	9.76	9.76	6.87	6.55	6.55
-2	13.48	12.84	12.84	10.24	9.76	9.76	6.86	6.54	6.54
1996-1	12.71	12.11	12.11	9.58	9.13	9.13	6.49	6.19	6.19
-2	12.71	12.11	12.11	9.58	9.13	9.13	6.46	6.15	6.15
% 85-1 96-1		3.20			-2.65			-1.23	
% 90-1 96-1		0.88			-1.96			-0.59	
% 95-1 96-1		-5.69			-6.43			-5.50	

ELEKTRIZITAET 24 GWH/JAHR (4000 KW 6000 H)  
 ELECTRICITY 24 GWH/YEAR (4000 KW 6000 H)  
 ELECTRICITE 24 GWH/AN (4000 KW 6000 H)

INDUSTRIEVERBRAUCHER  
 INDUSTRY CONSUMER  
 CONSOMMATEUR INDUSTRIEL

KKS , ECUS : PREISE PRO 100 KWH  
 PPS , ECUS : PRICES PER 100 KWH  
 SPA , ECUS : PRIX PAR 100 KWH

	NATIONALE WAEHRUNG NATIONAL CURRENCY /KWH MONNAIE NATIONALE			KKS PPS SPA			ECUS		
	STEUERN INBEGR. WITH TAXES COMPRISES	OHNE MEHRWERT. V A T EXCL. HORS T V A	OHNE STEUERN TAXES EXCL. HORS TAXES	STEUERN INBEGR. WITH TAXES COMPRISES	OHNE MEHRWERT. V A T EXCL. HORS T V A	OHNE STEUERN TAXES EXCL. HORS TAXES	STEUERN INBEGR. WITH TAXES COMPRISES	OHNE MEHRWERT. V A T EXCL. HORS T V A	OHNE STEUERN TAXES EXCL. HORS TAXES
	SUOMI/FINL. ( P )			NATIONAL					
1980-1									
-2									
1985-1									
-2									
1987-1									
-2									
1988-1									
-2									
1989-1									
-2									
1990-1									
-2									
1991-1									
-2									
1992-1									
-2									
1993-1									
-2									
1994-1									
-2									
1995-1	31.70	26.00	26.00	4.69	3.85	3.85	5.39	4.42	4.42
-2	27.90	22.90	22.90	4.13	3.39	3.39	4.89	4.01	4.01
1996-1	29.40	24.10	24.10	4.40	3.60	3.60	5.12	4.20	4.20
-2									
% 85-1 96-1									
% 90-1 96-1									
% 95-1 96-1		-7.31			-6.39			-5.06	
	SVERIGE ( ORE )			NATIONAL					
1980-1									
-2									
1985-1									
-2									
1987-1									
-2									
1988-1									
-2									
1989-1									
-2									
1990-1									
-2									
1991-1									
-2									
1992-1									
-2									
1993-1									
-2									
1994-1									
-2									
1995-1									
-2									
1996-1	36.30	29.00	29.00	3.36	2.68	2.68	4.18	3.34	3.34
-2	36.25	29.00	29.00	3.36	2.68	2.68	4.30	3.44	3.44
% 85-1 96-1									
% 90-1 96-1									
% 95-1 96-1									

ELEKTRIZITAET 24 GWH/JAHR (4000 KW 6000 H)  
 ELECTRICITY 24 GWH/YEAR (4000 KW 6000 H)  
 ELECTRICITE 24 GWH/AN (4000 KW 6000 H)

INDUSTRIEVERBRAUCHER  
 INDUSTRY CONSUMER  
 CONSOMMATEUR INDUSTRIEL

KKS , ECUS : PREISE PRO 100 KWH  
 PPS , ECUS : PRICES PER 100 KWH  
 SPA , ECUS : PRIX PAR 100 KWH

	NATIONALE WAERUNG NATIONAL CURRENCY MONNAIE NATIONALE			KKS PPS SPA			ECUS		
	STEUERN INBEGR. WITH TAXES COMPRISES	OHNE MEHRWERT. V A T EXCL. HORS T V A	OHNE STEUERN TAXES EXCL. HORS TAXES	STEUERN INBEGR. WITH TAXES COMPRISES	OHNE MEHRWERT. V A T EXCL. HORS T V A	OHNE STEUERN TAXES EXCL. HORS TAXES	STEUERN INBEGR. WITH TAXES COMPRISES	OHNE MEHRWERT. V A T EXCL. HORS T V A	OHNE STEUERN TAXES EXCL. HORS TAXES
	UTD. KINGDOM ( PENCE )			LEEDS					
1980-1	2.36	2.36	2.36	3.91	3.91	3.91	3.70	3.70	3.70
-2									
1985-1	3.54	3.54	3.54	5.83	5.83	5.83	5.69	5.69	5.69
-2									
1987-1	3.64	3.64	3.64	5.84	5.84	5.84	4.93	4.93	4.93
-2									
1988-1	3.69	3.69	3.69	5.81	5.81	5.81	5.31	5.31	5.31
-2									
1989-1	3.89	3.89	3.89	6.03	6.03	6.03	6.08	6.08	6.08
-2									
1990-1	4.20	4.20	4.20	6.47	6.47	6.47	5.77	5.77	5.77
-2									
1991-1	5.23	4.55	4.55	7.75	6.74	6.74	7.45	6.48	6.48
-2	4.50	3.80	3.80	6.67	5.63	5.63	6.46	5.45	5.45
1992-1	4.40	3.80	3.80	6.61	5.71	5.71	6.16	5.32	5.32
-2	4.92	4.19	4.19	7.39	6.29	6.29	6.89	5.87	5.87
1993-1	4.83	4.11	4.11	7.02	5.98	5.98	6.11	5.20	5.20
-2	4.88	4.15	4.15	7.10	6.03	6.03	6.42	5.46	5.46
1994-1	5.10	4.34	4.34	7.35	6.25	6.25	6.83	5.81	5.81
-2	4.74	4.03	4.03	6.83	5.81	5.81	6.00	5.10	5.10
1995-1									
-2									
1996-1									
-2									
% 85-1 96-1									
% 90-1 96-1									
% 95-1 96-1									





**MINERALÖLERZEUGNISSE**

**PETROLEUM PRODUCTS**

**PRODUITS PETROLIERS**

HEIZOEL LEICHT  
HEATING GASOIL  
GASOIL DE CHAUFFAGE

HAUSHALTSVERBRAUCHER  
HOUSEHOLD CONSUMER  
CONSUMMATEUR DOMESTIQUE

PREISE FUER 1000 L  
PRICES FOR 1000 L  
PRIX PAR 1000 L

	NATIONALE WAEHRUNG NATIONAL CURRENCY MONNAIE NATIONALE			KKS PPS SPA			ECUS		
	STEUERN INBEGR. WITH TAXES COMPRISES	OHNE MEHRWERT. V A T EXCL. HORS T V A	OHNE STEUERN TAXES EXCL. HORS TAXES	STEUERN INBEGR. WITH TAXES COMPRISES	OHNE MEHRWERT. V A T EXCL. HORS T V A	OHNE STEUERN TAXES EXCL. HORS TAXES	STEUERN INBEGR. WITH TAXES COMPRISES	OHNE MEHRWERT. V A T EXCL. HORS T V A	OHNE STEUERN TAXES EXCL. HORS TAXES
BELGIQUE ( BFR )									
1980-1	9264.00	8740.00	8290.00	200.29	188.96	179.23	229.19	216.23	205.09
-2	9620.00	9080.00	8630.00	207.98	196.31	186.58	238.86	225.46	214.28
1985-1	16050.00	13717.00	13717.00	363.69	310.83	310.83	360.48	308.08	308.08
-2	15180.00	12974.00	12974.00	343.98	293.99	293.99	335.02	286.34	286.34
1987-1	8160.00	6974.00	6974.00	184.01	157.26	157.26	190.37	162.70	162.70
-2	8030.00	6863.00	6863.00	181.08	154.76	154.76	186.54	159.43	159.43
1988-1	6990.00	5974.00	5974.00	161.26	137.82	137.82	161.82	138.30	138.30
-2	6900.00	5897.00	5897.00	159.18	136.04	136.04	158.56	135.51	135.51
1989-1	7450.00	6368.00	6368.00	172.84	147.74	147.74	170.68	145.89	145.89
-2	7390.00	6316.00	6316.00	171.45	146.53	146.53	170.34	145.58	145.58
1990-1	8280.00	7077.00	7077.00	194.75	166.45	166.45	194.25	166.03	166.03
-2	6620.00	5658.00	5658.00	155.70	133.08	133.08	155.50	132.91	132.91
1991-1	10880.00	9300.00	9300.00	261.45	223.48	223.48	257.75	220.32	220.32
-2	8319.00	7110.00	7110.00	199.91	170.85	170.85	196.74	168.15	168.15
1992-1	7114.00	6080.00	6080.00	174.08	148.78	148.78	169.38	144.76	144.76
-2	7660.00	6410.00	6410.00	187.44	156.85	156.85	182.08	152.37	152.37
1993-1	7970.00	6669.50	6460.00	197.97	165.67	160.47	197.74	165.47	160.27
-2	7732.00	6470.30	6260.00	192.06	160.72	155.50	191.91	160.59	155.37
1994-1	7628.00	6330.29	5780.00	190.24	157.88	144.15	189.02	156.86	143.23
-2	7423.00	6160.17	5610.00	185.13	153.63	139.91	187.80	155.85	141.93
1995-1	6953.00	5770.13	5220.00	172.64	143.27	129.61	177.51	147.31	133.27
-2	6712.00	5570.13	5020.00	166.66	138.31	124.65	174.78	145.05	130.72
1996-1	7817.00	6460.33	5901.00	195.82	161.83	147.82	201.44	166.48	152.07
-2	8216.00	6790.08	6240.00	205.81	170.09	156.31	208.77	172.54	158.56
% 85-1 96-1	-6.33			-5.47			-5.15		
% 90-1 96-1	-0.95			0.09			0.61		
% 95-1 96-1	12.43			13.42			13.48		
DANMARK ( DKR )									
1980-1	2200.00	1829.50	1529.50	225.63	187.63	156.87	283.10	235.42	196.82
-2	2450.00	2008.20	1708.20	251.27	205.96	175.19	314.34	257.65	219.16
1985-1	3600.00	2950.80	2590.80	353.99	290.15	254.75	452.92	371.24	325.95
-2	3460.00	2836.00	2476.00	340.22	278.86	243.47	428.07	350.87	306.33
1987-1	4090.00	3352.50	1502.50	388.43	318.39	142.69	522.37	428.18	191.90
-2	3980.00	3262.30	1412.30	377.98	309.82	134.13	505.22	414.12	179.28
1988-1	3890.00	3189.00	1364.50	372.23	305.16	130.57	490.45	402.07	172.04
-2	3770.00	3090.20	1268.10	360.75	295.70	121.34	476.98	390.97	160.44
1989-1	4060.00	3327.90	1506.30	391.91	321.24	145.40	503.12	412.39	186.66
-2	4070.00	3336.10	1514.30	392.88	322.03	146.18	505.41	414.28	188.05
1990-1	4180.00	3426.20	1602.80	412.94	338.47	158.34	530.19	434.58	203.30
-2	3810.00	3123.00	1284.90	376.39	308.52	126.94	484.02	396.75	163.23
1991-1	4550.00	3529.50	1876.30	466.65	361.99	192.43	576.85	447.47	237.88
-2	4230.00	3467.20	1620.50	433.83	355.60	166.20	532.56	436.52	204.02
1992-1	3930.00	3144.00	1384.00	397.36	317.89	139.94	496.44	397.15	174.83
-2	4050.00	3240.00	1480.00	409.50	327.60	149.64	515.16	412.13	188.26
1993-1	4140.00	3312.00	1552.00	436.73	349.38	163.72	547.93	438.34	205.41
-2	4130.00	3304.00	1544.00	435.67	348.54	162.88	546.52	437.22	204.32
1994-1	4070.00	3256.00	1496.00	434.59	347.68	159.74	539.68	431.75	198.37
-2	3960.00	3168.00	1408.00	422.85	338.28	150.35	525.49	420.39	186.84
1995-1	3960.00	3168.00	1408.00	421.86	337.49	149.99	528.66	422.93	187.97
-2	3890.00	3112.00	1352.00	414.40	331.52	144.03	534.64	427.71	185.82
1996-1	4160.00	3328.00	1568.00	447.62	358.09	168.72	569.71	455.77	214.74
-2	4220.00	3376.00	1616.00	454.07	363.26	173.88	572.78	458.22	219.34
% 85-1 96-1	1.32			2.16			2.11		
% 90-1 96-1	-0.08			1.35			1.21		
% 95-1 96-1	5.05			6.11			7.77		

HEIZOEL LEICHT  
HEATING GASOIL  
GASOIL DE CHAUFFAGE

HAUSHALTSVERBRAUCHER  
HOUSEHOLD CONSUMER  
CONSUMMATEUR DOMESTIQUE

PREISE FUER 1000 L  
PRICES FOR 1000 L  
PRIX PAR 1000 L

	NATIONALE WAEHRUNG NATIONAL CURRENCY MONNAIE NATIONALE			KKS PPS SPA			ECUS		
	STEUERN INBEGR. WITH TAXES COMPRISES	OHNE MEHRWERT. V A T EXCL. HORS T V A	OHNE STEUERN TAXES EXCL. HORS TAXES	STEUERN INBEGR. WITH TAXES COMPRISES	OHNE MEHRWERT. V A T EXCL. HORS T V A	OHNE STEUERN TAXES EXCL. HORS TAXES	STEUERN INBEGR. WITH TAXES COMPRISES	OHNE MEHRWERT. V A T EXCL. HORS T V A	OHNE STEUERN TAXES EXCL. HORS TAXES
DEUTSCHLAND ( DM )									
1980-1	638.34	564.90	548.10	223.98	198.21	192.32	256.52	227.01	220.25
-2	620.37	549.00	532.20	217.68	192.63	186.74	246.50	218.15	211.47
1985-1	865.00	758.60	742.00	358.92	314.77	307.89	388.90	341.06	333.60
-2	726.20	636.60	620.00	301.33	264.15	257.26	322.80	282.98	275.60
1987-1	437.30	383.60	367.00	182.21	159.83	152.92	211.82	185.81	177.77
-2	390.00	342.10	326.00	162.50	142.54	135.83	187.84	164.77	157.01
1988-1	328.09	287.80	271.00	140.21	122.99	115.81	158.85	139.34	131.21
-2	318.70	278.77	262.00	136.20	119.13	111.97	153.30	134.10	126.03
1989-1	407.70	357.63	299.00	178.82	156.86	131.14	195.62	171.59	143.46
-2	397.06	348.30	290.00	174.15	152.76	127.19	191.59	168.07	139.93
1990-1	464.90	407.81	350.00	206.62	181.25	155.55	228.57	200.50	172.08
-2	401.30	352.02	332.00	178.35	156.45	147.55	194.04	170.21	160.53
1991-1	694.50	609.21	551.00	312.28	273.93	247.75	338.98	297.35	268.94
-2	491.70	431.32	351.00	221.09	193.94	157.82	239.34	209.95	170.86
1992-1	435.60	382.11	302.00	194.99	171.04	135.18	213.57	187.34	148.06
-2	437.50	383.77	306.00	195.84	171.79	136.97	214.20	187.90	149.82
1993-1	453.70	394.50	315.00	199.87	173.79	138.77	231.70	201.47	160.87
-2	451.84	392.90	313.00	199.05	173.08	137.89	231.60	201.39	160.43
1994-1	440.70	383.22	303.00	198.06	172.23	136.18	226.97	197.37	156.05
-2	417.60	363.13	283.00	187.68	163.20	127.19	217.71	189.31	147.54
1995-1	406.80	353.74	274.00	181.53	157.85	122.27	213.96	186.06	144.12
-2	390.90	339.91	260.00	174.43	151.68	116.02	209.28	181.98	139.20
1996-1	433.40	376.87	297.00	196.56	170.92	134.70	229.62	199.67	157.35
-2	457.90	398.17	318.00	207.67	180.58	144.22	239.63	208.38	166.42
% 85-1 96-1	-6.09			-5.33			-4.68		
% 90-1 96-1	-1.16			-0.83			0.08		
% 95-1 96-1	6.54			8.28			7.32		
ELLADA ( DR )									
1980-1	11000.00	11000.00	9400.00	230.67	230.67	197.12	197.89	197.89	169.11
-2	17000.00	17000.00	15100.00	356.49	356.49	316.65	273.87	273.87	243.26
1985-1	31500.00	31500.00	23693.00	362.25	362.25	272.47	347.45	347.45	261.33
-2	31500.00	31500.00	23693.00	362.25	362.25	272.47	309.96	309.96	233.14
1987-1	37500.00	27574.00	18143.00	339.38	249.54	164.19	250.13	183.92	121.01
-2	37500.00	27574.00	20497.00	339.38	249.54	185.50	239.63	176.20	130.98
1988-1	37500.00	27574.00	19975.00	306.00	225.00	163.00	227.63	167.37	121.25
-2	37500.00	27574.00	18555.00	306.00	225.00	151.41	225.38	165.72	111.52
1989-1	37500.00	35377.00	27198.00	286.13	269.93	207.52	216.75	204.48	157.20
-2	37500.00	35377.00	26639.00	286.13	269.93	203.26	209.25	197.40	148.65
1990-1	37500.00	35377.00	31273.00	247.13	233.13	206.09	197.25	186.08	164.50
-2	50000.00	46296.00	25737.00	329.50	305.09	169.61	247.00	228.70	127.14
1991-1	67000.00	62037.00	55541.00	391.28	362.30	324.36	308.87	285.99	256.04
-2	67000.00	62037.00	37148.00	391.28	362.30	216.94	298.15	276.06	165.31
1992-1	89000.00	82407.00	33838.00	483.27	447.47	183.74	378.25	350.23	143.81
-2	94830.00	87806.00	48882.00	514.93	476.79	265.43	378.37	350.35	195.04
1993-1	95593.00	81011.00	43658.00	480.83	407.49	219.60	365.17	309.46	166.77
-2	94141.00	79781.00	40250.00	473.53	401.30	202.46	353.03	299.18	150.94
1994-1	91000.00	77118.64	37648.00	431.34	365.54	178.45	326.69	276.86	135.16
-2	119425.00	101207.63	40593.00	566.07	479.72	192.41	412.02	349.17	140.05
1995-1	93230.00	79008.48	39508.00	410.21	347.64	173.84	315.12	267.05	133.54
-2	131193.00	111180.51	38567.00	577.25	489.19	169.69	432.94	366.90	127.27
1996-1	107600.00	91186.44	48635.00	450.84	382.07	203.78	346.47	293.62	156.60
-2	143100.00	121271.19	45067.00	599.59	508.13	188.83	473.66	401.41	149.17
% 85-1 96-1	11.82			2.01			-0.03		
% 90-1 96-1	19.21			10.54			9.84		
% 95-1 96-1	15.41			9.91			9.95		

HEIZOEL LEICHT  
HEATING GASOIL  
GASOIL DE CHAUFFAGE

HAUSHALTSVERBRAUCHER  
HOUSEHOLD CONSUMER  
CONSUMMATEUR DOMESTIQUE

PREISE FUER 1000 L  
PRICES FOR 1000 L  
PRIX PAR 1000 L

	NATIONALE WAERUNG NATIONAL CURRENCY MONNAIE NATIONALE			KKS PPS SPA			ECUS			
	1 : JANUAR JANUARY JANVIER 2 : JULI JULY JUILLET	STEUERN INBEGR. WITH TAXES TAXES COMPRISES	OHNE MEHRWERT. V A T EXCL. HORS T V A	OHNE STEUERN TAXES EXCL. HORS TAXES	STEUERN INBEGR. WITH TAXES TAXES COMPRISES	OHNE MEHRWERT. V A T EXCL. HORS T V A	OHNE STEUERN TAXES EXCL. HORS TAXES	STEUERN INBEGR. WITH TAXES TAXES COMPRISES	OHNE MEHRWERT. V A T EXCL. HORS T V A	OHNE STEUERN TAXES EXCL. HORS TAXES
		ESPANA ( PTA )								
1980-1										
-2										
1985-1										
-2										
1987-1	34000.00	30357.00	20962.00	306.00	273.21	188.66	236.30	210.98	145.69	
-2	34000.00	30357.00	22328.00	306.00	273.21	200.95	238.34	212.80	156.52	
1988-1	34000.00	30357.00	22620.00	301.92	269.57	200.87	242.42	216.45	161.28	
-2	32000.00	28571.00	19372.00	284.16	253.71	172.02	232.32	207.43	140.64	
1989-1	32000.00	28571.00	19471.00	279.04	249.14	169.79	245.12	218.85	149.15	
-2	35000.00	31250.00	21080.00	305.20	272.50	183.82	268.80	240.00	161.89	
1990-1	35000.00	31250.00	22240.00	296.80	265.00	188.60	265.30	236.88	168.58	
-2	35000.00	31250.00	21071.00	296.80	265.00	178.68	276.15	246.56	166.25	
1991-1	46600.00	39821.00	29821.00	397.50	339.67	254.37	360.68	308.21	230.81	
-2	39400.00	35179.00	25179.00	336.08	300.08	214.78	306.14	273.34	195.64	
1992-1	39200.00	34690.00	24690.00	315.95	279.60	199.00	303.41	268.50	191.10	
-2	42300.00	37434.00	27434.00	340.94	301.72	221.12	325.29	287.87	210.97	
1993-1	46400.00	40348.00	29348.00	367.49	319.56	232.44	334.08	290.51	211.31	
-2	48260.00	41965.00	30965.00	382.22	332.36	245.24	315.14	274.03	202.20	
1994-1	45953.00	39959.13	28159.00	352.00	306.09	215.70	288.13	250.54	175.56	
-2	41902.00	36436.52	24637.00	320.97	279.10	188.72	264.82	230.28	155.71	
1995-1	41574.00	35839.66	23640.00	308.89	266.29	175.65	252.77	217.91	143.73	
-2	38974.00	33598.28	21398.00	289.58	249.64	158.99	242.03	208.65	132.88	
1996-1	42799.00	36895.69	24296.00	315.00	271.55	178.82	269.21	232.07	152.82	
-2	43770.00	37732.76	25133.00	322.15	277.71	184.98	270.94	233.57	155.57	
% 85-1 96-1										
% 90-1 96-1	3.41			1.00			0.24			
% 95-1 96-1	2.95			1.98			6.50			
		FRANCE ( FF )								
1980-1	1412.00	1200.70	1055.70	219.26	186.44	163.93	242.19	205.94	181.07	
-2	1623.00	1380.10	1235.10	252.02	214.30	191.79	277.86	236.27	211.45	
1985-1	2995.00	2525.30	2239.80	414.81	349.75	310.21	439.91	370.92	328.98	
-2	2963.00	2498.30	2144.80	410.38	346.01	297.05	433.04	365.13	313.46	
1987-1	2098.10	1769.10	1386.00	283.14	238.74	187.04	304.90	257.09	201.41	
-2	1899.00	1601.20	1218.00	256.27	216.08	164.37	274.71	231.63	176.20	
1988-1	1883.00	1588.00	1205.00	256.54	216.35	164.17	270.10	227.78	172.85	
-2	1818.00	1532.90	1137.00	247.68	208.84	154.90	259.45	218.76	162.26	
1989-1	1958.00	1650.90	1245.00	271.18	228.65	172.43	275.63	232.40	175.26	
-2	1924.00	1622.30	1217.00	266.47	224.69	168.55	273.73	230.80	173.14	
1990-1	2326.00	1961.20	1556.00	326.34	275.16	218.31	335.94	283.26	224.73	
-2	1854.00	1563.20	1148.00	260.12	219.32	161.06	267.24	225.32	165.47	
1991-1	2494.00	2102.90	1681.00	360.51	303.97	242.99	358.34	302.14	241.53	
-2	2341.00	1973.90	1552.00	338.39	285.33	224.34	335.75	283.10	222.59	
1992-1	2066.00	1742.00	1314.00	297.61	250.94	189.28	296.97	250.40	188.87	
-2	2003.00	1688.90	1260.00	288.53	243.29	181.50	290.62	245.04	182.81	
1993-1	2074.00	1748.70	1320.00	292.43	246.57	186.12	312.34	263.35	198.79	
-2	2082.00	1755.50	1279.00	293.56	247.53	180.34	313.32	264.19	192.48	
1994-1	2107.00	1776.56	1290.00	295.84	249.45	181.13	319.42	269.33	195.56	
-2	2003.00	1688.87	1202.00	281.24	237.13	168.77	304.72	256.93	182.86	
1995-1	2025.00	1707.42	1212.00	283.97	239.43	169.96	308.06	259.75	184.38	
-2	1944.00	1639.12	1144.00	272.61	229.85	160.42	299.08	252.18	176.00	
1996-1	2107.00	1747.10	1243.00	299.13	248.04	176.47	325.91	270.24	192.27	
-2	2076.00	1721.39	1217.00	294.73	244.39	172.78	320.83	266.02	188.08	
% 85-1 96-1	-3.15			-2.93			-2.69			
% 90-1 96-1	-1.63			-1.44			-0.50			
% 95-1 96-1	4.05			5.34			5.79			



HEIZOEL LEICHT  
HEATING GASOIL  
GASOIL DE CHAUFFAGE

HAUSHALTSVERBRAUCHER  
HOUSEHOLD CONSUMER  
CONSUMMATEUR DOMESTIQUE

PREISE FUER 1000 L  
PRICES FOR 1000 L  
PRIX PAR 1000 L

	NATIONALE WAERUNG NATIONAL CURRENCY MONNAIE NATIONALE			KKS PPS SPA			ECUS		
	1 : JANUAR JANUARY JANVIER	2 : JULI JULY JUILLET		1 : JANUAR JANUARY JANVIER	2 : JULI JULY JUILLET		1 : JANUAR JANUARY JANVIER	2 : JULI JULY JUILLET	
	STEUERN INBEGR. WITH TAXES COMPRISES	OHNE MEHRWERT. V A T EXCL. HORS T V A	OHNE STEUERN TAXES EXCL. HORS TAXES	STEUERN INBEGR. WITH TAXES COMPRISES	OHNE MEHRWERT. V A T EXCL. HORS T V A	OHNE STEUERN TAXES EXCL. HORS TAXES	STEUERN INBEGR. WITH TAXES COMPRISES	OHNE MEHRWERT. V A T EXCL. HORS T V A	OHNE STEUERN TAXES EXCL. HORS TAXES
IRELAND ( IRL )									
1980-1	134.79	134.79	130.39	208.01	208.01	201.22	200.16	200.16	193.63
-2	166.75	166.75	151.45	257.33	257.33	233.72	248.64	248.64	225.83
1985-1	279.90	266.60	249.10	357.02	340.05	317.73	391.99	373.36	348.85
-2	294.08	267.35	249.85	375.10	341.01	318.69	409.77	372.53	348.14
1987-1	180.17	163.79	146.29	224.37	203.97	182.18	233.35	212.14	189.47
-2	211.47	192.25	154.94	263.35	239.41	192.95	272.91	248.11	199.96
1988-1	209.30	190.27	152.98	263.27	239.33	192.43	269.26	244.78	196.80
-2	168.77	153.43	116.13	212.29	192.99	146.08	218.07	198.25	150.06
1989-1	172.69	156.99	119.69	218.59	198.72	151.51	221.67	201.52	153.64
-2	178.89	162.63	125.33	226.44	205.86	158.65	230.54	209.58	161.51
1990-1	208.16	189.24	151.96	279.90	254.46	204.33	270.54	245.95	197.50
-2	158.77	144.34	107.06	213.49	194.08	143.96	205.88	187.16	138.82
1991-1	231.95	210.86	173.50	327.52	297.74	244.99	302.11	274.64	225.98
-2	205.18	182.38	145.08	289.72	257.53	204.86	267.16	237.48	188.91
1992-1	181.09	160.97	124.42	262.45	233.29	180.32	236.35	210.09	162.39
-2	191.76	170.45	133.16	277.91	247.03	192.99	250.27	222.46	173.79
1993-1	185.06	164.50	127.20	261.94	232.84	180.04	249.51	221.79	171.50
-2	194.10	172.53	135.23	274.74	244.20	191.41	240.65	213.91	167.66
1994-1	185.96	165.30	128.00	270.88	240.78	186.45	239.00	212.45	164.51
-2	180.17	160.15	122.85	262.45	233.29	178.95	225.19	200.16	153.54
1995-1	175.18	155.72	118.42	255.74	227.32	172.88	219.81	195.39	148.59
-2	185.27	164.68	123.64	270.47	240.41	180.50	225.99	200.88	150.81
1996-1	206.97	183.97	142.93	305.27	271.35	210.81	253.71	225.52	175.21
-2	203.12	180.55	139.50	299.59	266.30	205.75	256.36	227.88	176.06
% 85-1 96-1	-2.71			-1.41			-3.88		
% 90-1 96-1	-0.10			1.46			-1.07		
% 95-1 96-1	18.15			19.37			15.42		
ITALIA ( LIT )									
1980-1	283840	253428	223932	300.87	268.63	237.37	244.10	217.95	192.58
-2	318225	276717	251667	337.32	293.32	266.77	264.13	229.68	208.88
1985-1	634286	537531	421181	475.71	403.15	315.89	463.03	392.40	307.46
-2	624415	529165	412815	468.31	396.87	309.61	424.60	359.83	280.71
1987-1	564933	478757	221377	395.45	335.13	154.96	384.15	325.55	150.54
-2	570900	483814	221400	399.63	338.67	154.98	382.50	324.16	148.34
1988-1	626400	530847	215600	425.95	360.98	146.61	413.42	350.36	142.30
-2	616107	517737	205345	418.95	352.06	139.63	400.47	336.53	133.47
1989-1	696800	585546	233270	466.86	392.32	156.29	452.92	380.60	151.63
-2	725000	609244	228250	485.75	408.19	152.93	485.75	408.19	152.93
1990-1	883400	742353	319343	574.21	482.53	207.57	583.04	489.95	210.77
-2	854000	717647	218407	555.10	466.47	141.96	563.64	473.65	144.15
1991-1	1080000	905882	345740	691.20	579.76	221.27	702.00	588.82	224.73
-2	1080000	907899	282280	691.20	581.06	180.66	702.00	590.13	183.48
1992-1	1120000	939496	313880	705.60	591.88	197.74	728.00	610.67	204.02
-2	1110000	935294	309670	699.30	589.24	195.09	721.50	607.94	201.29
1993-1	1175000	987395	361770	705.00	592.44	217.06	646.25	543.07	198.97
-2	1212000	1018487	342450	727.20	611.09	205.47	666.60	560.17	188.35
1994-1	1244000	1045378	369340	758.84	637.68	225.30	659.32	554.05	195.75
-2	1222000	1026891	350850	745.42	626.40	214.02	635.44	533.98	182.44
1995-1	1231000	1034454	358410	726.29	610.33	211.46	615.50	517.23	179.21
-2	1297000	1089916	342450	765.23	643.05	202.05	596.62	501.36	157.53
1996-1	1353000	1136975	389500	784.74	659.45	225.91	662.97	557.12	190.86
-2	1336000	1122689	375220	774.88	651.16	217.63	694.72	583.80	195.11
% 85-1 96-1	7.13			4.66			3.32		
% 90-1 96-1	7.36			5.34			2.16		
% 95-1 96-1	9.91			8.05			7.71		

HEIZOEL LEICHT  
HEATING GASOIL  
GASOIL DE CHAUFFAGE

HAUSHALTSVERBRAUCHER  
HOUSEHOLD CONSUMER  
CONSOMMATEUR DOMESTIQUE

PREISE FUER 1000 L  
PRICES FOR 1000 L  
PRIX PAR 1000 L

	NATIONALE WAEHRUNG NATIONAL CURRENCY MONNAIE NATIONALE			KKS PPS SPA			ECUS		
	STEUERN INBEGR. WITH TAXES COMPRISES	OHNE MEHRWERT. V A T EXCL. HORS T V A	OHNE STEUERN TAXES EXCL. HORS TAXES	STEUERN INBEGR. WITH TAXES COMPRISES	OHNE MEHRWERT. V A T EXCL. HORS T V A	OHNE STEUERN TAXES EXCL. HORS TAXES	STEUERN INBEGR. WITH TAXES COMPRISES	OHNE MEHRWERT. V A T EXCL. HORS T V A	OHNE STEUERN TAXES EXCL. HORS TAXES
LUXEMBOURG ( LFR )									
1980-1	8042.00	7659.00	7282.00	180.95	172.33	163.85	198.96	189.48	180.16
-2	10080.00	9600.00	9220.00	226.80	216.00	207.45	250.29	238.37	228.93
1985-1	14740.00	13910.00	13910.00	329.73	311.17	311.17	331.06	312.42	312.42
-2	15000.00	14150.00	14150.00	335.55	316.54	316.54	331.05	312.29	312.29
1987-1	7144.00	6740.00	6740.00	161.17	152.05	152.05	166.67	157.24	157.24
-2	7900.00	7450.00	7450.00	178.22	168.07	168.07	183.52	173.06	173.06
1988-1	7450.00	7030.00	7030.00	170.53	160.92	160.92	172.47	162.74	162.74
-2	7200.00	6790.00	6790.00	164.81	155.42	155.42	165.46	156.03	156.03
1989-1	7750.00	7310.00	7310.00	179.72	169.52	169.52	177.55	167.47	167.47
-2	8000.00	7550.00	7550.00	185.52	175.08	175.08	184.40	174.03	174.03
1990-1	9600.00	9060.00	9060.00	224.54	211.91	211.91	225.22	212.55	212.55
-2	8000.00	7550.00	7550.00	187.12	176.59	176.59	187.92	177.35	177.35
1991-1	10200.00	9620.00	9620.00	243.07	229.24	229.24	241.64	227.90	227.90
-2	8400.00	7920.00	7920.00	200.17	188.73	188.73	198.66	187.31	187.31
1992-1	7450.00	7030.00	7030.00	177.16	167.17	167.17	177.38	167.38	167.38
-2	8100.00	7640.00	7640.00	192.62	181.68	181.68	192.54	181.60	181.60
1993-1	8500.00	7589.00	7380.00	198.82	177.51	172.62	210.89	188.28	183.10
-2	8500.00	7589.00	7380.00	198.82	177.51	172.62	210.97	188.36	183.17
1994-1	8200.00	7321.43	7110.00	190.65	170.22	165.31	203.20	181.43	176.19
-2	8100.00	7232.14	7020.00	188.33	168.15	163.22	204.93	182.97	177.61
1995-1	7700.00	6875.00	6660.00	178.10	159.02	154.05	196.58	175.52	170.03
-2	7600.00	6785.71	6580.00	175.79	156.95	152.20	197.83	176.63	171.28
1996-1	7900.00	7053.57	6840.00	184.39	164.63	159.65	203.58	181.77	176.27
-2	8400.00	7500.00	7290.00	196.06	175.05	170.15	213.36	190.50	185.17
% 85-1 96-1	-5.51			-5.15			-4.32		
% 90-1 96-1	-3.20			-3.23			-1.67		
% 95-1 96-1	2.60			3.53			3.56		
NEDERLAND ( HFL )									
1980-1	663.07	561.92	528.22	209.17	177.26	166.63	241.34	204.53	192.26
-2	738.09	625.50	591.80	232.84	197.32	186.69	268.13	227.23	214.99
1985-1	999.00	839.50	805.00	370.00	310.93	298.15	397.59	334.11	320.38
-2	906.20	761.50	727.00	335.63	282.04	269.26	357.85	300.71	287.09
1987-1	651.50	542.90	418.00	255.49	212.90	163.92	279.77	233.13	179.50
-2	610.00	508.33	383.00	239.22	199.35	150.20	260.93	217.44	163.83
1988-1	550.00	458.00	334.00	222.67	185.43	135.22	236.98	197.34	143.91
-2	547.00	455.83	334.00	221.46	184.55	135.22	233.30	194.42	142.45
1989-1	617.00	520.68	402.00	259.24	218.77	168.91	262.26	221.32	170.87
-2	587.00	495.36	377.00	246.64	208.14	158.40	251.18	211.96	161.32
1990-1	699.00	589.87	471.00	299.68	252.89	201.93	304.73	257.15	205.33
-2	564.00	475.95	354.00	241.80	204.05	151.77	242.04	204.25	151.92
1991-1	788.00	664.98	543.00	339.65	286.63	234.05	341.16	287.90	235.09
-2	677.00	571.31	447.00	291.81	246.25	192.67	292.52	246.85	193.14
1992-1	620.00	523.21	401.00	268.40	226.50	173.59	269.91	227.77	174.57
-2	685.00	578.06	418.00	296.54	250.24	180.95	297.43	250.99	181.50
1993-1	688.00	585.53	446.00	298.74	254.25	193.66	312.47	265.93	202.56
-2	671.00	571.06	432.00	291.36	247.97	187.58	305.84	260.28	196.90
1994-1	651.00	554.04	411.00	285.02	242.57	179.94	299.45	254.85	189.06
-2	622.00	529.36	387.00	272.32	231.77	169.44	289.10	246.04	179.87
1995-1	624.00	531.06	387.00	271.66	231.20	168.48	292.78	249.18	181.58
-2	611.00	520.00	376.00	266.00	226.38	163.69	292.00	248.51	179.69
1996-1	713.00	606.81	434.00	314.79	267.91	191.61	337.31	287.07	205.32
-2	721.00	613.62	442.00	318.32	270.91	195.14	336.21	286.14	206.11
% 85-1 96-1	-3.02			-1.46			-1.48		
% 90-1 96-1	0.33			0.82			1.71		
% 95-1 96-1	14.26			15.88			15.21		

HEIZOEL LEICHT  
HEATING GASOIL  
GASOIL DE CHAUFFAGE

HAUSHALTSVERBRAUCHER  
HOUSEHOLD CONSUMER  
CONSUMMATEUR DOMESTIQUE

PREISE FUER 1000 L  
PRICES FOR 1000 L  
PRIX PAR 1000 L

	NATIONALE WAEHRUNG NATIONAL CURRENCY MONNAIE NATIONALE			KKS PPS SPA			ECUS		
	STEUERN INBEGR. WITH TAXES COMPRISES	OHNE MEHRWERT. V A T EXCL. HORS T V A	OHNE STEUERN TAXES EXCL. HORS TAXES	STEUERN INBEGR. WITH TAXES COMPRISES	OHNE MEHRWERT. V A T EXCL. HORS T V A	OHNE STEUERN TAXES EXCL. HORS TAXES	STEUERN INBEGR. WITH TAXES COMPRISES	OHNE MEHRWERT. V A T EXCL. HORS T V A	OHNE STEUERN TAXES EXCL. HORS TAXES
1 : JANUAR JANUARY JANVIER									
2 : JULI JULY JUILLET									
OESTERREICH ( OS )									
1980-1									
-2									
1985-1									
-2									
1987-1									
-2									
1988-1									
-2									
1989-1									
-2									
1990-1									
-2									
1991-1									
-2									
1992-1									
-2									
1993-1									
-2									
1994-1									
-2									
1995-1	4200.00	3500.00	2752.80	279.01	232.51	182.87	313.99	261.66	205.80
-2	4360.00	3633.33	2586.10	289.63	241.36	171.79	331.88	276.57	196.85
1996-1	4560.00	3800.00	2752.80	306.25	255.21	184.88	343.50	286.25	207.37
-2	4760.00	3966.67	2920.70	319.68	266.40	196.15	353.95	294.96	217.18
% 85-1 96-1									
% 90-1 96-1									
% 95-1 96-1	8.57			9.76			9.40		
PORTUGAL ( ESC )									
1980-1									
-2									
1985-1									
-2									
1987-1									
-2									
1988-1									
-2									
1989-1									
-2									
1990-1									
-2									
1991-1									
-2									
1992-1									
-2									
1993-1									
-2									
1994-1									
-2									
1995-1									
-2									
1996-1									
-2									
% 85-1 96-1									
% 90-1 96-1									
% 95-1 96-1									

HEIZOEL LEICHT  
HEATING GASOIL  
GASOIL DE CHAUFFAGE

HAUSHALTSVERBRAUCHER  
HOUSEHOLD CONSUMER  
CONSUMMATEUR DOMESTIQUE

PREISE FUER 1000 L  
PRICES FOR 1000 L  
PRIX PAR 1000 L

	NATIONALE WAERHUNG NATIONAL CURRENCY MONNAIE NATIONALE			KKS PPS SPA			ECUS		
	1 : JANUAR JANUARY JANVIER WITH TAXES TAXES COMPRISES	OHNE MEHRWERT. V A T EXCL. HORS T V A	OHNE STEUERN TAXES EXCL. HORS TAXES	STEUERN INBEGR. WITH TAXES TAXES COMPRISES	OHNE MEHRWERT. V A T EXCL. HORS T V A	OHNE STEUERN TAXES EXCL. HORS TAXES	STEUERN INBEGR. WITH TAXES TAXES COMPRISES	OHNE MEHRWERT. V A T EXCL. HORS T V A	OHNE STEUERN TAXES EXCL. HORS TAXES
SUOMI/FINL. ( FMK )									
1980-1									
-2									
1985-1									
-2									
1987-1									
-2									
1988-1									
-2									
1989-1									
-2									
1990-1									
-2									
1991-1									
-2									
1992-1									
-2									
1993-1									
-2									
1994-1									
-2									
1995-1									
-2	1430.00	1172.13	967.43	211.78	173.59	143.28	250.45	205.29	169.44
1996-1	1500.00	1229.51	1021.00	224.36	183.90	152.71	261.41	214.27	177.93
-2	1540.00	1262.30	1054.00	230.34	188.80	157.65	264.29	216.64	180.89
% 85-1 96-1									
% 90-1 96-1									
% 95-1 96-1									
SVERIGE ( SKR )									
1980-1									
-2									
1985-1									
-2									
1987-1									
-2									
1988-1									
-2									
1989-1									
-2									
1990-1									
-2									
1991-1									
-2									
1992-1									
-2									
1993-1									
-2									
1994-1									
-2									
1995-1	4375.00	3500.00	1941.00	400.93	320.74	177.87	472.06	377.65	209.43
-2	3930.00	3144.00	1585.00	360.15	288.12	145.25	407.15	325.72	164.21
1996-1	4170.00	3336.00	1692.00	386.02	308.81	156.63	479.84	383.87	194.70
-2	4095.00	3276.00	1632.00	379.07	303.26	151.07	485.30	388.24	193.41
% 85-1 96-1									
% 90-1 96-1									
% 95-1 96-1	-4.69			-3.72			1.65		

HEIZOEL LEICHT  
HEATING GASOIL  
GASOIL DE CHAUFFAGE

HAUSHALTSVERBRAUCHER  
HOUSEHOLD CONSUMER  
CONSOMMATEUR DOMESTIQUE

PREISE FUER 1000 L  
PRICES FOR 1000 L  
PRIX PAR 1000 L

	NATIONALE WAERHUNG NATIONAL CURRENCY MONNAIE NATIONALE			KKS PPS SPA			ECUS		
	STEUERN INBEGR. WITH TAXES TAXES COMPRISES	OHNE MEHRWERT. V A T EXCL. HORS T V A	OHNE STEUERN TAXES EXCL. HORS TAXES	STEUERN INBEGR. WITH TAXES TAXES COMPRISES	OHNE MEHRWERT. V A T EXCL. HORS T V A	OHNE STEUERN TAXES EXCL. HORS TAXES	STEUERN INBEGR. WITH TAXES TAXES COMPRISES	OHNE MEHRWERT. V A T EXCL. HORS T V A	OHNE STEUERN TAXES EXCL. HORS TAXES
	UTD. KINGDOM			( UKL )					
1980-1	131.10	131.10	123.50	217.41	217.41	204.81	205.70	205.70	193.77
-2	153.00	153.00	145.30	253.73	253.73	240.96	251.93	251.93	239.25
1985-1	226.20	226.20	218.50	372.65	372.65	359.97	363.69	363.69	351.31
-2	206.00	206.00	198.30	339.37	339.37	326.69	367.84	367.84	354.09
1987-1	147.00	147.00	136.00	235.96	235.96	218.30	199.20	199.20	184.30
-2	131.60	131.60	120.60	211.24	211.24	193.58	188.44	188.44	172.69
1988-1	122.90	122.90	111.90	193.85	193.85	176.50	177.16	177.16	161.30
-2	107.90	107.90	96.90	170.19	170.19	152.84	163.14	163.14	146.51
1989-1	111.50	111.50	100.50	172.60	172.60	155.57	174.02	174.02	156.85
-2	109.10	109.10	98.10	168.89	168.89	151.86	161.79	161.79	145.48
1990-1	154.60	154.60	154.60	238.21	238.21	238.21	212.34	212.34	212.34
-2	119.00	119.00	107.20	183.36	183.36	165.18	170.45	170.45	153.55
1991-1	171.30	171.30	159.50	253.89	253.89	236.40	244.06	244.06	227.25
-2	129.70	129.70	116.80	192.23	192.23	173.11	186.05	186.05	167.54
1992-1	120.20	120.20	107.30	180.48	180.48	161.11	168.30	168.30	150.24
-2	119.80	119.80	106.30	179.88	179.88	159.61	167.74	167.74	148.84
1993-1	135.10	135.10	121.60	196.45	196.45	176.82	170.83	170.83	153.76
-2	129.30	129.30	114.40	188.02	188.02	166.35	170.04	170.04	150.45
1994-1	127.20	127.20	110.80	183.23	183.23	159.61	170.42	170.42	148.45
-2	132.50	122.69	106.30	190.87	176.73	153.13	167.61	155.19	134.47
1995-1	139.30	128.98	107.60	199.00	184.26	153.71	176.71	163.62	136.50
-2	132.20	122.41	101.00	188.86	174.87	144.29	156.79	145.17	119.78
1996-1	158.60	146.85	123.60	227.22	210.39	177.08	187.90	173.98	146.44
-2	154.30	142.87	119.50	221.06	204.69	171.20	188.70	174.73	146.14
% 85-1 96-1	-3.18			-4.40			-5.83		
% 90-1 96-1	0.43			-0.78			-2.02		
% 95-1 96-1	13.85			14.18			6.33		

HEIZOEL SCHWER  
RESIDUAL FUEL OIL  
FUEL-OIL RESIDUEL

INDUSTRIEVERBRAUCHER  
INDUSTRY CONSUMER  
CONSOMMATEUR INDUSTRIEL

PREISE PRO 1000 Kg  
PRICES PER 1000 Kg  
PRIX PAR 1000 Kg

	NATIONALE WAEHRUNG NATIONAL CURRENCY MONNAIE NATIONALE			KKS PPS SPA			ECUS		
	STEUERN INBEGR. WITH TAXES COMPRISES	OHNE MEHRWERT. V A T EXCL. HORS T V A	OHNE STEUERN TAXES EXCL. HORS TAXES	STEUERN INBEGR. WITH TAXES COMPRISES	OHNE MEHRWERT. V A T EXCL. HORS T V A	OHNE STEUERN TAXES EXCL. HORS TAXES	STEUERN INBEGR. WITH TAXES COMPRISES	OHNE MEHRWERT. V A T EXCL. HORS T V A	OHNE STEUERN TAXES EXCL. HORS TAXES
(1)	BELGIQUE			( BFR )					
1980-1	5089.00	4801.00	4701.00	110.02	103.80	101.64	125.90	118.78	116.30
-2	5238.50	4942.00	4842.00	113.26	106.85	104.68	130.07	122.71	120.23
1985-1	13994.00	11961.00	11961.00	317.10	271.04	271.04	314.31	268.64	268.64
-2	10314.00	8815.00	8815.00	233.72	199.75	199.75	227.63	194.55	194.55
1987-1	5786.00	4945.00	4945.00	130.47	111.51	111.51	134.99	115.37	115.37
-2	6080.00	5197.00	5197.00	137.10	117.19	117.19	141.24	120.73	120.73
1988-1	3788.00	3238.00	3238.00	87.39	74.70	74.70	87.69	74.96	74.96
-2	3879.00	3315.00	3315.00	89.49	76.48	76.48	89.14	76.18	76.18
1989-1	4175.00	3568.00	3568.00	96.86	82.78	82.78	95.65	81.74	81.74
-2	5226.40	4467.00	4467.00	121.25	103.63	103.63	120.47	102.96	102.96
1990-1	5795.00	4953.00	4953.00	136.30	116.49	116.49	135.95	116.20	116.20
-2	3651.60	3121.00	3121.00	85.89	73.41	73.41	85.78	73.31	73.31
1991-1	6316.80	5399.00	5399.00	151.79	129.74	129.74	149.65	127.90	127.90
-2	3590.70	3069.00	3069.00	86.28	73.75	73.75	84.92	72.58	72.58
1992-1	3070.10	2624.00	2624.00	75.13	64.21	64.21	73.10	62.48	62.48
-2	3977.00	3328.00	3328.00	97.32	81.44	81.44	94.53	79.11	79.11
1993-1	4803.90	4020.00	4020.00	119.33	99.86	99.86	119.18	99.74	99.74
-2	4016.39	3361.00	2611.00	99.77	83.49	64.86	99.69	83.42	64.81
1994-1	3921.07	3254.00	3004.00	97.79	81.15	74.92	97.16	80.63	74.44
-2	4750.11	3942.00	3692.00	118.47	98.31	92.08	120.18	99.73	93.41
1995-1	5403.22	4484.00	4234.00	134.16	111.34	105.13	137.94	114.48	108.09
-2	4346.44	3607.00	3357.00	107.92	89.56	83.35	113.18	93.93	87.42
1996-1	5366.35	4435.00	4185.00	134.43	111.10	104.83	138.29	114.29	107.85
-2	4671.81	3861.00	3611.00	117.03	96.72	90.46	118.71	98.11	91.76
% 85-1 96-1		-8.62			-7.79			-7.48	
% 90-1 96-1		-1.82			-0.79			-0.28	
% 95-1 96-1		-1.09			-0.22			-0.16	
(2)	DANMARK			( DKR )					
1980-1	1599.00	990.00	990.00	163.99	101.53	101.53	205.76	127.39	127.39
-2	1720.20	1070.00	1070.00	176.42	109.74	109.74	220.70	137.28	137.28
1985-1	3147.60	2170.00	2170.00	309.50	213.38	213.38	396.00	273.01	273.01
-2	2519.30	1655.00	1655.00	247.72	162.74	162.74	311.69	204.76	204.76
1987-1	3727.10	975.00	975.00	353.96	92.60	92.60	476.03	124.53	124.53
-2	3714.90	965.00	965.00	352.80	91.65	91.65	471.57	122.50	122.50
1988-1	3342.80	760.00	760.00	319.87	72.72	72.72	421.46	95.82	95.82
-2	3264.70	696.00	696.00	312.40	66.60	66.60	413.05	88.06	88.06
1989-1	3494.10	884.00	884.00	337.29	85.33	85.33	432.99	109.55	109.55
-2	3564.80	942.00	942.00	344.11	90.93	90.93	442.68	116.98	116.98
1990-1	3896.70	1214.00	1214.00	384.96	119.93	119.93	494.26	153.98	153.98
-2	3180.50	627.00	627.00	314.20	61.94	61.94	404.05	79.65	79.65
1991-1	3768.60	1032.00	1032.00	386.51	105.84	105.84	477.78	130.84	130.84
-2	3317.20	671.00	671.00	340.21	68.82	68.82	417.64	84.48	84.48
1992-1	3433.80	767.00	767.00	347.19	77.55	77.55	433.76	96.89	96.89
-2	3390.00	732.00	732.00	342.76	74.01	74.01	431.21	93.11	93.11
1993-1	3415.00	752.00	752.00	360.25	79.33	79.33	451.98	99.53	99.53
-2	3500.00	820.00	820.00	369.22	86.50	86.50	463.16	108.51	108.51
1994-1	3287.50	810.00	650.00	351.04	86.49	69.41	435.92	107.41	86.19
-2	3412.50	910.00	750.00	364.39	97.17	80.09	452.84	120.76	99.53
1995-1	3500.00	980.00	820.00	372.86	104.40	87.35	467.25	130.83	109.47
-2	3325.00	840.00	680.00	354.21	89.49	72.44	456.99	115.45	93.46
1996-1	3642.50	1094.00	840.00	391.93	117.71	90.38	498.84	149.82	115.04
-2	3555.00	1024.00	770.00	382.52	110.18	82.85	482.52	138.99	104.51
% 85-1 96-1		-6.04			-5.26			-5.31	
% 90-1 96-1		-1.72			-0.31			-0.46	
% 95-1 96-1		11.63			12.75			14.52	

(1) BELGIQUE , DANMARK : =< 1% SCHWEFEL AB 1994-1 / BELGIQUE , DANMARK : =< 1% SULFUR FROM 1994-1 / BELGIQUE , DANMARK : =< 1% DE SOUFRE A PARTIR DE 1994-1

(2) DIE PREISE OHNE MWST. SCHLIESSEN DIE ABSETZBAREN SPEZIFISCHEN STEUERN AUS / THE PRICE EXCLUDING VAT DOES NOT INCLUDE THE DEDUCTIBLE SPECIFIC TAX / LES PRIX HORS TVA NE COMPRENNENT PAS LES TAXES SPECIALES DEDUCTIBLES

1980-1 - 1981-2 : 340 DKR/1000 KG 1982-1 - 1985-2 : 410 DKR/1000 KG 1986-1 : 540 DKR/1000 KG

1986-2 : 1740 DKR/1000 KG 1987-1 - 1987-2 : 2080 DKR/1000 KG 1988-1 - : 1980 DKR/1000 KG

AB 1993-1 ,SIND 1820 DKR/1000 KG DAVON ABZUGSFAEHIG / FROM 1993-1 ,1820 DKR/1000 KG OF THIS AMOUNT ARE DEDUCTIBLE / DEPUIS 1993-1 , 1820 DKR/1000 KG SONT DEDUCTIBLES

	NATIONALE WAERHUNG NATIONAL CURRENCY MONNAIE NATIONALE			KKS PPS SPA			ECUS		
	STEUERN INBEGR. WITH TAXES COMPRISES	OHNE MEHRWERT. V A T EXCL. HORS T V A	OHNE STEUERN TAXES EXCL. HORS TAXES	STEUERN INBEGR. WITH TAXES COMPRISES	OHNE MEHRWERT. V A T EXCL. HORS T V A	OHNE STEUERN TAXES EXCL. HORS TAXES	STEUERN INBEGR. WITH TAXES COMPRISES	OHNE MEHRWERT. V A T EXCL. HORS T V A	OHNE STEUERN TAXES EXCL. HORS TAXES
(1)	DEUTSCHLAND ( DM )								
1980-1	384.60	340.35	325.33	134.95	119.42	114.15	154.55	136.77	130.73
-2	381.00	337.21	322.21	133.69	118.32	113.06	151.39	133.99	128.03
1985-1	728.50	639.00	624.00	302.28	265.15	258.92	327.53	287.29	280.54
-2	524.06	459.70	444.70	217.45	190.75	184.52	232.95	204.34	197.67
1987-1	334.00	293.00	278.00	139.17	122.08	115.83	161.78	141.92	134.66
-2	258.78	227.00	212.00	107.83	94.58	88.33	124.64	109.33	102.11
1988-1	217.74	191.00	176.00	93.05	81.62	75.21	105.42	92.47	85.21
-2	199.50	175.00	160.00	85.26	74.79	68.38	95.97	84.18	76.96
1989-1	254.22	223.00	193.00	111.50	97.81	84.65	121.98	107.00	92.60
-2	253.10	222.00	192.00	111.01	97.37	84.21	122.13	107.12	92.65
1990-1	298.68	262.00	232.00	132.75	116.44	103.11	146.85	128.81	114.06
-2	192.70	169.00	139.00	85.64	75.11	61.78	93.18	81.72	67.21
1991-1	369.36	324.00	294.00	166.08	145.68	132.19	180.28	158.14	143.50
-2	237.12	208.00	178.00	106.62	93.53	80.04	115.42	101.25	86.65
1992-1	254.22	223.00	193.00	113.80	99.82	86.39	124.64	109.33	94.62
-2	222.32	195.00	165.00	99.52	87.29	73.86	108.85	95.47	80.79
1993-1	219.65	191.00	161.00	96.76	84.14	70.93	112.17	97.54	82.22
-2	242.65	211.00	181.00	106.89	92.95	79.74	124.38	108.15	92.78
1994-1	217.35	189.00	159.00	97.68	84.94	71.46	111.94	97.34	81.89
-2	243.80	212.00	182.00	109.57	95.28	81.80	127.10	110.52	94.88
1995-1	267.95	233.00	203.00	119.57	103.97	90.58	140.93	122.55	106.77
-2	224.25	195.00	165.00	100.07	87.01	73.63	120.06	104.40	88.34
1996-1	262.20	228.00	198.00	118.91	103.40	89.80	138.92	120.80	104.90
-2	243.80	212.00	182.00	110.57	96.15	82.54	127.59	110.95	95.25
% 85-1 96-1		-8.94			-8.20			-7.57	
% 90-1 96-1		-2.29			-1.96			-1.07	
% 95-1 96-1		-2.15			-0.55			-1.43	
(1)	ELLADA ( DR )								
1980-1	4000.00	4000.00	3835.00	83.88	83.88	80.42	71.96	71.96	68.99
-2	8200.00	8200.00	7883.00	171.95	171.95	165.31	132.10	132.10	127.00
1985-1	23000.00	23000.00	19492.00	264.50	264.50	224.16	253.69	253.69	215.00
-2	23000.00	23000.00	19492.00	264.50	264.50	224.16	226.32	226.32	191.80
1987-1	25587.00	24139.00	11562.00	231.56	218.46	104.64	170.67	161.01	77.12
-2	25587.00	24139.00	14783.00	231.56	218.46	133.79	163.50	154.25	94.46
1988-1	25586.00	24138.00	10547.00	208.78	196.97	86.06	155.31	146.52	64.02
-2	25586.00	24138.00	12012.00	208.78	196.97	98.02	153.77	145.07	72.19
1989-1	25587.00	24139.00	13635.00	195.23	184.18	104.04	147.89	139.52	78.81
-2	25587.00	24139.00	17213.00	195.23	184.18	131.34	142.78	134.70	96.05
1990-1	25587.00	24139.00	18833.00	168.62	159.08	124.11	134.59	126.97	99.06
-2	26043.00	24569.00	12216.00	171.62	161.91	80.50	128.65	121.37	60.35
1991-1	31000.00	28704.00	26035.00	181.04	167.63	152.04	142.91	132.33	120.02
-2	30999.00	28703.00	17448.00	181.03	167.63	101.90	137.95	127.73	77.64
1992-1	31000.00	28704.00	14277.00	168.33	155.86	77.52	131.75	121.99	60.68
-2	35900.00	33241.00	21439.00	194.94	180.50	116.41	143.24	132.63	85.54
1993-1	42855.00	36318.00	25911.00	215.56	182.68	130.33	163.71	138.73	98.98
-2	38641.00	32747.00	20547.00	194.36	164.72	103.35	144.90	122.80	77.05
1994-1	39599.62	33559.00	21408.00	187.70	159.07	101.47	142.16	120.48	76.85
-2	40776.00	40776.00	28502.00	193.28	193.28	135.10	140.68	140.68	98.33
1995-1	54334.28	46046.00	33597.00	239.07	202.60	147.83	183.65	155.64	113.56
-2	51400.80	43560.00	31233.00	226.16	191.66	137.43	169.62	143.75	103.07
1996-1	61599.54	52203.00	38787.00	258.10	218.73	162.52	198.35	168.09	124.89
-2	57600.52	48814.00	35448.00	241.35	204.53	148.53	190.66	161.57	117.33
% 85-1 96-1		7.74			-1.71			-3.67	
% 90-1 96-1		13.72			5.45			4.79	
% 95-1 96-1		13.37			7.96			8.00	

(1) DEUTSCHLAND : =< 1% SCHWEFEL AB 1994-1 / DEUTSCHLAND : =< 1% SULFUR FRDM 1994-1 / DEUTSCHLAND : =< 1% DE SOUFRE A PARTIR DE 1994-1

HEIZOEL SCHWER  
RESIDUAL FUEL OIL  
FUEL-OIL RESIDUEL

INDUSTRIEVERBRAUCHER  
INDUSTRY CONSUMER  
CONSOMMATEUR INDUSTRIEL

PREISE PRO 1000 Kg  
PRICES PER 1000 Kg  
PRIX PAR 1000 Kg

	NATIONALE WAERHUNG NATIONAL CURRENCY MONNAIE NATIONALE			KKS PPS SPA			ECUS		
	STEUERN INBEGR. WITH TAXES COMPRISES	OHNE MEHRWERT. V A T EXCL. HORS T V A	OHNE STEUERN TAXES EXCL. HORS TAXES	STEUERN INBEGR. WITH TAXES COMPRISES	OHNE MEHRWERT. V A T EXCL. HORS T V A	OHNE STEUERN TAXES EXCL. HORS TAXES	STEUERN INBEGR. WITH TAXES COMPRISES	OHNE MEHRWERT. V A T EXCL. HORS T V A	OHNE STEUERN TAXES EXCL. HORS TAXES
-----									
ESPANA ( PTA )									
1980-1									
-2									
1985-1									
-2									
1987-1	16000.00	14286.00	14175.00	144.00	128.57	127.58	111.20	99.29	98.52
-2	16000.00	14286.00	14180.00	144.00	128.57	127.62	112.16	100.14	99.40
1988-1	16000.00	14286.00	9904.00	142.08	126.86	87.95	114.08	101.86	70.62
-2	15500.00	13839.00	9772.00	137.64	122.89	86.78	112.53	100.47	70.94
1989-1	15000.00	13393.00	10393.00	130.80	116.79	90.63	114.90	102.59	79.61
-2	16667.00	14881.00	13181.00	145.34	129.76	114.94	128.00	114.29	101.23
1990-1	18229.00	16812.00	15112.00	154.58	142.57	128.15	138.18	127.44	114.55
-2	12055.00	10763.00	9063.00	102.23	91.27	76.85	95.11	84.92	71.51
1991-1	21053.00	18797.00	17097.00	179.58	160.34	145.84	162.95	145.49	132.33
-2	14066.00	12559.00	10859.00	119.98	107.13	92.63	109.29	97.58	84.37
1992-1	13452.00	11904.00	10204.00	108.42	95.95	82.24	104.12	92.14	78.98
-2	15209.00	13459.00	11759.00	122.58	108.48	94.78	116.96	103.50	90.43
1993-1	15568.00	13537.00	11737.00	123.30	107.21	92.96	112.09	97.47	84.51
-2	16690.00	14513.00	12713.00	132.18	114.94	100.69	108.99	94.77	83.02
1994-1	17954.95	15613.00	13613.00	137.53	119.60	104.28	112.58	97.89	85.35
-2	18482.00	18482.00	16479.00	141.57	141.57	126.23	116.81	116.81	104.15
1995-1	27430.52	23647.00	21567.00	203.81	175.70	160.24	166.78	143.77	131.13
-2	24297.36	20946.00	18866.00	180.53	155.63	140.17	150.89	130.07	117.16
1996-1	28256.44	24359.00	22209.00	207.97	179.28	163.46	177.73	153.22	139.69
-2	27347.00	23575.00	21425.00	201.27	173.51	157.69	169.28	145.93	132.62
-----									
% 85-1 96-1									
% 90-1 96-1		6.38			3.89			3.12	
% 95-1 96-1		3.01			2.04			6.57	
-----									
(1)	FRANCE ( FF )								
1980-1	950.00	807.00	807.00	147.52	125.31	125.31	162.94	138.42	138.42
-2	873.76	743.00	742.20	135.68	115.37	115.25	149.59	127.20	127.06
1985-1	2233.20	1883.00	1819.00	309.30	260.80	251.93	328.01	276.58	267.17
-2	1745.80	1472.00	1307.00	241.79	203.87	181.02	255.15	215.13	191.02
1987-1	1152.00	971.30	786.00	155.46	131.08	106.07	167.41	141.15	114.22
-2	1139.80	961.00	776.00	153.82	129.69	104.72	164.88	139.02	112.26
1988-1	736.51	621.00	492.00	100.34	84.61	67.03	105.65	89.08	70.57
-2	766.16	646.00	517.00	104.38	88.01	70.44	109.34	92.19	73.78
1989-1	824.27	695.00	563.00	114.16	96.26	77.98	116.03	97.84	79.25
-2	933.38	787.00	655.00	129.27	109.00	90.72	132.79	111.97	93.19
1990-1	987.94	833.00	701.00	138.61	116.87	98.35	142.69	120.31	101.25
-2	685.51	578.00	443.00	96.18	81.09	62.15	98.81	83.31	63.85
1991-1	1140.60	961.70	825.00	164.87	139.01	119.25	163.88	138.18	118.54
-2	739.71	623.70	487.00	106.93	90.16	70.40	106.09	89.45	69.85
1992-1	624.82	526.83	388.00	90.01	75.89	55.89	89.81	75.73	55.77
-2	748.16	630.83	492.00	107.77	90.87	70.87	108.55	91.53	71.38
1993-1	709.03	597.83	459.00	99.97	84.29	64.72	106.78	90.03	69.13
-2	688.83	580.80	429.00	97.13	81.89	60.49	103.66	87.40	64.56
1994-1	916.78	773.00	660.00	128.72	108.54	92.67	138.98	117.19	100.06
-2	982.01	828.00	715.00	137.88	116.26	100.39	149.39	125.96	108.77
1995-1	1102.62	929.70	815.00	154.62	130.37	114.29	167.74	141.44	123.99
-2	936.58	789.70	675.00	131.34	110.74	94.66	144.09	121.50	103.85
1996-1	1027.15	851.70	735.00	145.82	120.92	104.35	158.88	131.74	113.69
-2	890.87	738.70	622.00	126.48	104.87	88.31	137.68	114.16	96.12
-----									
% 85-1 96-1		-6.96			-6.75			-6.52	
% 90-1 96-1		0.37			0.57			1.52	
% 95-1 96-1		-8.39			-7.25			-6.85	

(1) FRANCE : =< 1% SCHWEFEL AB 1994-1 / FRANCE : =< 1% SULFUR FROM 1994-1 / FRANCE : =< 1% DE SOUFRE A PARTIR DE 1994-1



HEIZOEL SCHWER  
RESIDUAL FUEL OIL  
FUEL-OIL RESIDUEL

INDUSTRIEVERBRAUCHER  
INDUSTRY CONSUMER  
CONSOMMATEUR INDUSTRIEL

PREISE PRO 1000 Kg  
PRICES PER 1000 Kg  
PRIX PAR 1000 Kg

	NATIONALE WAHRUNG NATIONAL CURRENCY MONNAIE NATIONALE			KKS PPS SPA			ECUS		
	STEUERN INBEGR. WITH TAXES COMPRISES	OHNE MEHRWERT. V A T EXCL. HORS T V A	OHNE STEUERN TAXES EXCL. HORS TAXES	STEUERN INBEGR. WITH TAXES COMPRISES	OHNE MEHRWERT. V A T EXCL. HORS T V A	OHNE STEUERN TAXES EXCL. HORS TAXES	STEUERN INBEGR. WITH TAXES COMPRISES	OHNE MEHRWERT. V A T EXCL. HORS T V A	OHNE STEUERN TAXES EXCL. HORS TAXES
IRELAND ( IRL )									
1980-1	104.72	104.72	100.14	161.61	161.61	154.54	155.51	155.51	148.71
-2	114.15	114.15	98.23	176.16	176.16	151.59	170.21	170.21	146.47
1985-1	237.42	226.12	215.98	302.83	288.42	275.48	332.50	316.67	302.47
-2	203.10	184.60	174.46	259.06	235.46	222.53	283.00	257.22	243.09
1987-1	116.80	106.18	98.38	145.45	132.23	122.52	151.28	137.52	127.42
-2	127.56	115.96	108.16	158.85	144.41	134.69	164.62	149.65	139.58
1988-1	104.14	94.67	86.71	130.99	119.08	109.07	133.97	121.79	111.55
-2	98.47	89.52	81.56	123.86	112.60	102.59	127.24	115.67	105.39
1989-1	96.80	88.00	80.44	122.53	111.39	101.82	124.26	112.96	103.26
-2	109.28	99.35	91.39	138.33	125.76	115.68	140.83	128.03	117.78
1990-1	116.98	106.35	98.69	157.29	143.00	132.70	152.04	138.22	128.27
-2	76.17	69.25	61.59	102.42	93.12	82.82	98.77	89.80	79.86
1991-1	120.04	109.13	101.47	169.50	154.09	143.28	156.35	142.14	132.16
-2	86.15	78.32	70.66	121.65	110.59	99.77	112.18	101.98	92.01
1992-1	87.63	77.89	70.23	127.00	112.88	101.78	114.37	101.66	91.66
-2	95.32	84.73	77.07	138.15	122.80	111.70	124.40	110.58	100.58
1993-1	99.53	88.47	80.81	140.88	125.22	114.38	134.19	119.28	108.95
-2	100.49	89.32	79.44	142.23	126.43	112.44	124.58	110.74	98.49
1994-1	92.80	82.49	72.61	135.18	120.16	105.77	119.27	106.02	93.32
-2	110.43	98.16	87.48	160.86	142.99	127.43	138.02	122.69	109.34
1995-1	119.91	106.59	95.91	175.06	155.61	140.01	150.46	133.74	120.34
-2	123.20	109.51	94.97	179.85	159.87	138.64	150.28	133.58	115.84
1996-1	131.01	116.45	101.91	193.22	171.76	150.31	160.59	142.75	124.92
-2	124.46	110.63	96.09	183.57	163.17	141.73	157.08	139.63	121.28
% 85-1 96-1		-5.85			-4.60			-6.99	
% 90-1 96-1		1.52			3.10			0.54	
% 95-1 96-1		9.25			10.38			6.73	
(1) ITALIA ( LIT )									
1980-1	176382	154674	153674	186.96	163.95	162.89	151.69	133.02	132.16
-2	179437	157401	156401	190.20	166.85	165.79	148.93	130.64	129.81
1985-1	393408	360925	359925	295.06	270.69	269.94	287.19	263.48	262.75
-2	315780	289706	279706	236.84	217.28	209.78	214.73	197.00	190.20
1987-1	163375	149885	139885	114.36	104.92	97.92	111.10	101.92	95.12
-2	175490	161000	151000	122.84	112.70	105.70	117.58	107.87	101.17
1988-1	128184	117600	107600	87.17	79.97	73.17	84.60	77.62	71.02
-2	134432	123332	113332	91.41	83.87	77.07	87.38	80.17	73.67
1989-1	137885	126500	116500	92.38	84.76	78.06	89.63	82.23	75.73
-2	168078	154200	139200	112.61	103.31	93.26	112.61	103.31	93.26
1990-1	235113	215700	160700	152.82	140.21	104.46	155.17	142.36	106.06
-2	199470	183000	103000	129.66	118.95	66.95	131.65	120.78	67.98
1991-1	310650	285000	195000	198.82	182.40	124.80	201.92	185.25	126.75
-2	223014	204600	114600	142.73	130.94	73.34	144.96	132.99	74.49
1992-1	225957	207300	117300	142.35	130.60	73.90	146.87	134.75	76.25
-2	235004	215600	125600	148.05	135.83	79.13	152.75	140.14	81.64
1993-1	255917	234860	144860	153.55	140.92	86.92	140.75	129.17	79.67
-2	239004	219270	129270	143.40	131.56	77.56	131.45	120.60	71.10
1994-1	247997	227520	182520	151.28	138.79	111.34	131.44	120.59	96.74
-2	275999	253210	208210	168.36	154.46	127.01	143.52	131.67	108.27
1995-1	314999	288990	243990	185.85	170.50	143.95	157.50	144.50	122.00
-2	292600	266000	221000	172.63	156.94	130.39	134.60	122.36	101.66
1996-1	326997	297270	252270	189.66	172.42	146.32	160.23	145.66	123.61
-2	298100	271000	226000	172.90	157.18	131.08	155.01	140.92	117.52
% 85-1 96-1		-1.75			-4.02			-5.25	
% 90-1 96-1		5.49			3.51			0.38	
% 95-1 96-1		2.87			1.12			0.81	

(1) ITALIA : <= 1% SCHWEFEL AB 1994-1 / ITALIA : <= 1% SULFUR FROM 1994-1 / ITALIA : <= 1% DE SOUFRE A PARTIR DE 1994-1

	NATIONALE WAERHUNG NATIONAL CURRENCY MONNAIE NATIONALE			KKS PPS SPA			ECUS			
	1 : JANUAR JANUARY JANVIER 2 : JULI JULY JUILLET	STEUERN INBEGR. WITH TAXES COMPRISES	OHNE MEHRWERT. V A T EXCL. HORS T V A	OHNE STEUERN TAXES EXCL. HORS TAXES	STEUERN INBEGR. WITH TAXES COMPRISES	OHNE MEHRWERT. V A T EXCL. HORS T V A	OHNE STEUERN TAXES	STEUERN INBEGR. WITH TAXES COMPRISES	OHNE MEHRWERT. V A T EXCL. HORS T V A	OHNE STEUERN TAXES EXCL. HORS TAXES
LUXEMBOURG ( LFR )										
1980-1	4747.00	4521.00	4421.00	106.81	101.72	99.47	117.44	111.85	109.38	
-2	5752.00	5478.00	5378.00	129.42	123.26	121.01	142.82	136.02	133.54	
1985-1	13073.00	12333.00	12233.00	292.44	275.89	273.65	293.62	277.00	274.75	
-2	9916.00	9355.00	9255.00	221.82	209.27	207.03	218.85	206.46	204.26	
1987-1	4251.00	4010.00	3910.00	95.90	90.47	88.21	99.18	93.55	91.22	
-2	5331.00	5029.00	4929.00	120.27	113.45	111.20	123.84	116.82	114.50	
1988-1	4193.00	3956.00	3856.00	95.98	90.55	88.26	97.07	91.58	89.27	
-2	3653.00	3446.00	3346.00	83.62	78.88	76.59	83.95	79.19	76.89	
1989-1	4139.00	3905.00	3805.00	95.98	90.56	88.24	94.82	89.46	87.17	
-2	5184.50	4891.00	4791.00	120.23	113.42	111.10	119.50	112.74	110.43	
1990-1	5445.80	5157.00	5057.00	127.38	120.62	118.28	127.76	120.98	118.64	
-2	4228.30	3989.00	3889.00	98.90	93.30	90.96	99.32	93.70	91.35	
1991-1	5780.20	5453.00	5353.00	137.74	129.95	127.56	136.93	129.18	126.81	
-2	3972.90	3748.00	3648.00	94.67	89.31	86.93	93.96	88.64	86.28	
1992-1	4326.90	4082.00	3530.00	102.89	97.07	83.94	103.02	97.19	84.05	
-2	4588.70	4329.00	3777.00	109.12	102.94	89.82	109.07	102.90	89.78	
1993-1	4539.40	4053.00	3503.00	106.18	94.80	81.94	112.62	100.55	86.91	
-2	4723.00	4217.00	3667.00	110.47	98.64	85.77	117.22	104.67	91.01	
1994-1	4189.92	3741.00	3191.00	97.42	86.98	74.19	103.83	92.70	79.07	
-2	4817.12	4301.00	3751.00	112.00	100.00	87.21	121.87	108.82	94.90	
1995-1	5399.52	4821.00	4571.00	124.89	111.51	105.73	137.85	123.08	116.70	
-2	4687.20	4185.00	3935.00	108.41	96.80	91.02	122.01	108.94	102.43	
1996-1	5229.28	4669.00	4419.00	122.05	108.97	103.14	134.76	120.32	113.88	
-2	4908.96	4383.00	4133.00	114.58	102.30	96.46	124.69	111.33	104.98	
% 85-1 96-1		-8.45			-8.10			-7.30		
% 90-1 96-1		-1.64			-1.68			-0.09		
% 95-1 96-1		-3.15			-2.27			-2.24		
(1) NEDERLAND ( HFL )										
1980-1	387.40	328.31	313.22	122.21	103.57	98.81	141.01	119.50	114.01	
-2	455.30	385.85	370.77	143.63	121.72	116.96	165.40	140.17	134.69	
1985-1	873.70	734.20	723.00	323.59	271.93	267.78	347.72	292.20	287.75	
-2	632.13	531.20	520.00	234.12	196.74	192.59	249.62	209.77	205.34	
1987-1	409.40	341.20	305.00	160.55	133.81	119.61	175.80	146.52	130.97	
-2	378.24	315.20	279.00	148.33	123.61	109.41	161.79	134.83	119.34	
1988-1	321.84	268.20	232.00	130.30	108.58	93.93	138.67	115.56	99.96	
-2	307.27	256.06	216.00	124.40	103.67	87.45	131.05	109.21	92.13	
1989-1	379.27	320.06	280.00	159.36	134.48	117.65	161.21	136.04	119.01	
-2	373.35	315.06	275.00	156.87	132.38	115.55	159.76	134.81	117.67	
1990-1	459.85	388.06	348.00	197.15	166.37	149.19	200.47	169.17	151.71	
-2	317.72	265.59	218.00	136.21	113.86	93.46	136.35	113.98	93.55	
1991-1	446.71	376.97	330.00	192.55	162.49	142.24	193.40	163.21	142.87	
-2	340.59	287.42	230.00	146.80	123.89	99.14	147.16	124.19	99.38	
1992-1	319.33	295.68	240.00	138.24	128.00	103.90	139.02	128.72	104.48	
-2	373.04	314.80	238.00	161.49	136.28	103.03	161.97	136.69	103.34	
1993-1	359.88	306.28	241.00	156.27	132.99	104.65	163.45	139.10	109.46	
-2	377.50	321.28	256.00	163.92	139.51	111.16	172.06	146.44	116.68	
1994-1	339.90	289.28	224.00	148.82	126.65	98.07	156.35	133.07	103.04	
-2	381.03	324.28	259.00	166.82	141.98	113.40	177.10	150.72	120.38	
1995-1	410.75	349.57	283.00	178.82	152.19	123.20	192.72	164.02	132.78	
-2	374.32	318.57	252.00	162.96	138.69	109.71	178.89	152.24	120.43	
1996-1	429.54	365.57	299.00	189.64	161.40	132.01	203.21	172.95	141.45	
-2	416.62	354.57	288.00	183.94	156.54	127.15	194.27	165.34	134.30	
% 85-1 96-1		-6.14			-4.63			-4.66		
% 90-1 96-1		-0.99			-0.50			0.37		
% 95-1 96-1		4.58			6.05			5.44		

(1) NEDERLAND : =< 1% SCHWEFEL AB 1994-1 / NEDERLAND : =< 1% SULFUR FROM 1994-1 / NEDERLAND : =< 1% DE SOUFRE A PARTIR DE 1994-1

HEIZOEL SCHWER  
RESIDUAL FUEL OIL  
FUEL-OIL RESIDUEL

INDUSTRIEVERBRAUCHER  
INDUSTRY CONSUMER  
CONSOMMATEUR INDUSTRIEL

PREISE PRO 1000 Kg  
PRICES PER 1000 Kg  
PRIX PAR 1000 Kg

	NATIONALE WAEHRUNG NATIONAL CURRENCY MONNAIE NATIONALE			KKS PPS SPA			ECUS		
	STEUERN INBEGR. WITH TAXES TAXES COMPRISES	OHNE MEHRWERT. V A T EXCL. HORS T V A	OHNE STEUERN TAXES EXCL. HORS TAXES	STEUERN INBEGR. WITH TAXES TAXES COMPRISES	OHNE MEHRWERT. V A T EXCL. HORS T V A	OHNE STEUERN TAXES EXCL. HORS TAXES	STEUERN INBEGR. WITH TAXES TAXES COMPRISES	OHNE MEHRWERT. V A T EXCL. HORS T V A	OHNE STEUERN TAXES EXCL. HORS TAXES
OESTERREICH ( OS )									
1980-1									
-2									
1985-1									
-2									
1987-1									
-2									
1988-1									
-2									
1989-1									
-2									
1990-1									
-2									
1991-1									
-2									
1992-1									
-2									
1993-1									
-2									
1994-1									
-2									
1995-1	1884.00	1570.00	1370.00	125.15	104.30	91.01	140.85	117.37	102.42
-2	2040.00	1700.00	1200.00	135.52	112.93	79.72	155.28	129.40	91.34
1996-1	2040.00	1700.00	1200.00	137.01	114.17	80.59	153.67	128.06	90.40
-2	2160.00	1800.00	1300.00	145.07	120.89	87.31	160.62	133.85	96.67
% 85-1 96-1									
% 90-1 96-1									
% 95-1 96-1		8.28			9.47			9.11	
PORTUGAL ( ESC )									
1980-1									
-2									
1985-1									
-2									
1987-1	22000.00	20370.00	16792.00	249.26	230.79	190.25	138.82	128.53	105.96
-2	22000.00	20370.00	18841.00	249.26	230.79	213.47	135.52	125.48	116.06
1988-1	25003.00	23355.00	22222.00	266.28	248.73	236.66	148.02	138.26	131.55
-2	24000.00	22222.00	19557.00	255.60	236.66	208.28	141.84	131.33	115.58
1989-1	24000.00	22222.00	17003.00	241.20	223.33	170.88	140.40	130.00	99.47
-2	24000.00	22222.00	20518.00	241.20	223.33	206.21	138.24	128.00	118.18
1990-1	27000.00	25000.00	23219.00	241.65	223.75	207.81	150.66	139.50	129.56
-2	27000.00	25000.00	18889.00	241.65	223.75	169.06	148.50	137.50	103.89
1991-1	30000.00	27778.00	22618.00	256.80	237.78	193.61	164.40	152.22	123.95
-2	27998.00	25924.00	15584.00	239.66	221.91	133.40	157.91	146.21	87.89
1992-1	28000.00	25926.00	16926.00	224.00	207.41	135.41	158.48	146.74	95.80
-2	27704.00	26385.00	15385.00	221.63	211.08	123.08	160.13	152.51	88.93
1993-1	27989.00	26656.00	16656.00	221.67	211.12	131.92	158.70	151.14	94.44
-2	27796.00	26472.00	15972.00	220.14	209.66	126.50	145.93	138.98	83.85
1994-1	28005.60	26672.00	15672.00	220.40	209.91	123.34	142.83	136.03	79.93
-2	24762.00	24762.00	19262.00	194.88	194.88	151.59	125.79	125.79	97.85
1995-1	30500.40	29048.00	26548.00	231.80	220.76	201.76	155.55	148.14	135.39
-2	29499.75	28095.00	25595.00	224.20	213.52	194.52	150.15	143.00	130.28
1996-1	29925.00	28500.00	26000.00	225.63	214.89	196.04	152.92	145.64	132.86
-2	29999.55	28571.00	26071.00	226.20	215.43	196.58	152.40	145.14	132.44
% 85-1 96-1									
% 90-1 96-1		2.21			-0.67			0.72	
% 95-1 96-1		-1.89			-2.66			-1.69	

HEIZOEL SCHWER  
RESIDUAL FUEL OIL  
FUEL-OIL RESIDUEL

INDUSTRIEVERBRAUCHER  
INDUSTRY CONSUMER  
CONSOMMATEUR INDUSTRIEL

PREISE PRO 1000 Kg  
PRICES PER 1000 Kg  
PRIX PAR 1000 Kg

	NATIONALE WAEHRUNG NATIONAL CURRENCY MONNAIE NATIONALE			KKS PPS SPA			ECUS		
	STEUERN INBEGR. WITH TAXES COMPRISES	OHNE MEHRWERT. V A T EXCL. HORS T V A	OHNE STEUERN TAXES EXCL. HORS TAXES	STEUERN INBEGR. WITH TAXES COMPRISES	OHNE MEHRWERT. V A T EXCL. HORS T V A	OHNE STEUERN TAXES EXCL. HORS TAXES	STEUERN INBEGR. WITH TAXES COMPRISES	OHNE MEHRWERT. V A T EXCL. HORS T V A	OHNE STEUERN TAXES EXCL. HORS TAXES
1 : JANUAR JANUARY JANVIER									
2 : JULI JULY JUILLET									
SUOMI/FINL. ( FMK )									
1980-1									
-2									
1985-1									
-2									
1987-1									
-2									
1988-1									
-2									
1989-1									
-2									
1990-1									
-2									
1991-1									
-2									
1992-1									
-2									
1993-1									
-2									
1994-1									
-2									
1995-1	1095.00	897.54	690.84	162.17	132.93	102.31	191.78	157.20	120.99
-2	1172.42	961.00	750.00	175.36	143.74	112.18	204.32	167.47	130.70
1996-1	1210.24	992.00	780.00	181.02	148.37	116.66	207.70	170.25	133.86
-2									
% 85-1 96-1									
% 90-1 96-1									
% 95-1 96-1									
SVERIGE ( SKR )									
1980-1									
-2									
1985-1									
-2									
1987-1									
-2									
1988-1									
-2									
1989-1									
-2									
1990-1									
-2									
1991-1									
-2									
1992-1									
-2									
1993-1									
-2									
1994-1									
-2									
1995-1	3788.75	3031.00	1531.00	347.20	277.76	140.30	408.81	327.04	165.19
-2	3576.25	2861.00	1009.00	327.73	262.18	92.46	370.50	296.40	104.53
1996-1	3700.00	2960.00	1108.00	342.51	274.01	102.57	425.76	340.61	127.50
-2	3500.00	2800.00	948.00	324.00	259.20	87.76	414.79	331.83	112.35
% 85-1 96-1									
% 90-1 96-1									
% 95-1 96-1		-2.34			-1.35			4.15	

HEIZOEL SCHWER  
RESIDUAL FUEL OIL  
FUEL-OIL RESIDUEL

INDUSTRIEVERBRAUCHER  
INDUSTRY CONSUMER  
CONSOMMATEUR INDUSTRIEL

PREISE PRO 1000 Kg  
PRICES PER 1000 Kg  
PRIX PAR 1000 Kg

1 : JANUAR JANUARY JANVIER	NATIONALE WAEHRUNG NATIONAL CURRENCY MONNAIE NATIONALE			KKS PPS SPA			ECUS		
	STEUERN INBEGR. WITH TAXES COMPRISES	OHNE MEHRWERT. V A T EXCL. HORS T V A	OHNE STEUERN TAXES EXCL. HORS TAXES	STEUERN INBEGR. WITH TAXES COMPRISES	OHNE MEHRWERT. V A T EXCL. HORS T V A	OHNE STEUERN TAXES EXCL. HORS TAXES	STEUERN INBEGR. WITH TAXES COMPRISES	OHNE MEHRWERT. V A T EXCL. HORS T V A	OHNE STEUERN TAXES EXCL. HORS TAXES
(1)	UTD. KINGDOM			( UKL )					
1980-1	87.87	87.87	81.04	145.72	145.72	134.39	137.87	137.87	127.15
-2	95.03	95.03	87.02	157.59	157.59	144.31	156.47	156.47	143.29
1985-1	190.17	190.17	182.24	313.30	313.30	300.23	305.76	305.76	293.01
-2	141.58	141.58	133.76	233.25	233.25	220.36	252.81	252.81	238.84
1987-1	96.66	96.66	88.84	155.15	155.15	142.60	130.99	130.99	120.39
-2	95.67	95.67	87.85	153.56	153.56	141.01	136.99	136.99	125.79
1988-1	69.82	69.82	62.00	110.13	110.13	97.79	100.64	100.64	89.37
-2	68.51	68.51	60.69	108.06	108.06	95.73	103.58	103.58	91.76
1989-1	64.76	64.76	56.94	100.25	100.25	88.14	101.07	101.07	88.87
-2	81.94	81.94	73.36	126.84	126.84	113.56	121.52	121.52	108.79
1990-1	86.83	86.83	79.05	133.79	133.79	121.80	119.26	119.26	108.57
-2	61.99	61.99	53.61	95.52	95.52	82.60	88.79	88.79	76.79
1991-1	109.64	95.34	86.97	162.50	141.31	128.90	156.21	135.84	123.91
-2	69.92	60.80	51.63	103.63	90.11	76.52	100.30	87.21	74.06
1992-1	66.43	56.54	47.34	99.74	84.89	71.08	93.01	79.17	66.29
-2	75.59	64.33	54.73	113.50	96.59	82.18	105.84	90.07	76.63
1993-1	79.72	67.85	58.29	115.93	98.66	84.76	100.81	85.79	73.70
-2	73.97	62.95	52.39	107.56	91.54	76.18	97.27	82.79	68.90
1994-1	71.79	61.10	49.43	103.42	88.01	71.20	96.19	81.86	66.23
-2	81.72	81.72	70.05	117.72	117.72	100.91	103.37	103.37	88.61
1995-1	112.46	95.71	79.01	160.66	136.73	112.87	142.66	121.41	100.23
-2	97.81	83.24	66.54	139.72	118.91	95.06	116.00	98.72	78.92
1996-1	112.67	95.89	77.69	161.42	137.38	111.30	133.49	113.61	92.04
-2	104.22	88.70	70.50	149.32	127.08	101.00	127.46	108.48	86.22
% 85-1 96-1		-6.04			-7.22			-8.61	
% 90-1 96-1		1.67			0.44			-0.81	
% 95-1 96-1		0.19			0.48			-6.43	

(1) UNITED KINGDOM : +- 2% SCHWEFEL AB 1994-1 / UNITED KINGDOM : +- 2% SULFUR FROM 1994-1 / UNITED KINGDOM : +- 2% DE SOUFRE A PARTIR DE 1994-1

SUPER-BENZIN  
PREMIUM GASOLINE  
ESSENCE SUPER

PREISE FUER 1000 L  
PRICES FOR 1000 L  
PRIX PAR 1000 L

	NATIONALE WAERHUNG NATIONAL CURRENCY MONNAIE NATIONALE			KKS PPS SPA			ECUS			
	1 : JANUAR JANUARY JANVIER	STEUERN INBEGR. WITH TAXES	OHNE MEHRWERT. V A T EXCL.	OHNE STEUERN TAXES	2 : JULI JULY JUILLET	STEUERN INBEGR. WITH TAXES	OHNE MEHRWERT. V A T EXCL.	OHNE STEUERN TAXES	STEUERN INBEGR. WITH TAXES	OHNE MEHRWERT. V A T EXCL.
	COMPRISES	T V A	TAXES	COMPRISES	T V A	TAXES	COMPRISES	T V A	TAXES	TAXES
BELGIQUE ( BFR )										
1980-1	21400.00	18448.00	9990.00	462.67	398.85	215.98	529.44	456.40	247.15	
-2	24080.00	20760.00	11010.00	520.61	448.83	238.04	597.91	515.47	273.38	
1985-1	32080.00	25664.00	14464.00	726.93	581.55	327.75	720.52	576.41	324.86	
-2	34050.00	27240.00	16040.00	771.57	617.26	363.47	751.48	601.19	354.00	
1987-1	25310.00	20248.00	9048.00	570.74	456.59	204.03	590.48	472.39	211.09	
-2	25350.00	20280.00	9080.00	571.64	457.31	204.75	588.88	471.10	210.93	
1988-1	23810.00	19048.00	7848.00	549.30	439.44	181.05	551.20	440.96	181.68	
-2	25350.00	20280.00	9080.00	584.82	467.86	209.48	582.54	466.03	208.66	
1989-1	25610.00	20488.00	8488.00	594.15	475.32	196.92	586.73	469.38	194.46	
-2	26750.00	21400.00	9400.00	620.60	496.48	218.08	616.59	493.27	216.67	
1990-1	29310.00	23448.00	9598.00	689.37	551.50	225.75	687.61	550.09	225.17	
-2	29090.00	23272.00	9422.00	684.20	547.36	221.61	683.32	546.66	221.32	
1991-1	30700.00	24560.00	10710.00	737.72	590.18	257.36	727.28	581.83	253.72	
-2	32000.00	25600.00	11050.00	768.96	615.17	265.53	756.80	605.44	261.33	
1992-1	30200.00	24160.00	8910.00	738.99	591.20	218.03	719.06	575.25	212.15	
-2	30900.00	25858.00	9408.00	756.12	632.75	230.21	734.49	614.64	223.63	
1993-1	32700.00	27364.00	9214.00	812.27	679.72	228.88	811.29	678.90	228.60	
-2	33100.00	27698.70	9549.00	822.20	688.04	237.20	821.54	687.48	237.01	
1994-1	33600.00	27883.82	8384.00	837.98	695.42	209.10	832.61	690.96	207.76	
-2	34300.00	28464.73	8965.00	855.44	709.91	223.59	867.79	720.16	226.81	
1995-1	33900.00	28132.78	8633.00	841.74	698.54	214.36	865.47	718.23	220.40	
-2	33600.00	27883.82	8384.00	834.29	692.36	208.17	874.94	726.09	218.32	
1996-1	36000.00	29752.07	8602.00	901.80	745.29	215.48	927.72	766.71	221.67	
-2	37200.00	30743.80	9594.00	931.86	770.13	240.33	945.25	781.20	243.78	
% 85-1 96-1	1.05			1.98			2.32			
% 90-1 96-1	3.49			4.58			5.12			
% 95-1 96-1	6.19			7.14			7.19			
DANMARK ( DKR )										
1980-1	3930.00	3268.20	1448.90	403.06	335.19	148.60	505.71	420.55	186.44	
-2	4760.00	3901.60	1981.60	488.19	400.15	203.23	610.71	500.58	254.24	
1985-1	6120.00	5016.40	2751.40	601.78	493.26	270.55	769.96	631.11	346.15	
-2	6320.00	5180.00	2915.00	621.45	509.35	286.63	781.91	640.87	360.64	
1987-1	6670.00	5467.20	1767.20	633.45	519.22	167.83	851.89	698.27	225.71	
-2	6670.00	5467.20	1767.20	633.45	519.22	167.83	846.69	694.01	224.33	
1988-1	6370.00	5221.30	1416.50	609.55	499.63	135.54	803.13	658.30	178.59	
-2	6560.00	5377.00	1569.40	627.73	514.53	150.18	829.97	680.30	198.56	
1989-1	6580.00	5393.40	1593.60	635.17	520.62	153.83	815.39	668.35	197.48	
-2	6870.00	5631.10	1907.00	663.16	543.57	184.08	853.12	699.27	236.81	
1990-1	6310.00	5172.10	1816.40	623.36	510.95	179.44	800.36	656.03	230.39	
-2	5800.00	4754.10	1735.30	572.98	469.66	171.43	736.83	603.96	220.45	
1991-1	6010.00	4926.20	1903.10	616.39	505.23	195.18	761.95	624.54	241.28	
-2	6160.00	5049.20	2023.00	631.77	517.85	207.48	775.54	635.69	254.70	
1992-1	5780.00	4624.00	1724.00	584.42	467.53	174.31	730.13	584.10	217.78	
-2	5790.00	4632.00	1732.00	585.43	468.34	175.12	736.49	589.19	220.31	
1993-1	5670.00	4536.00	1798.50	598.13	478.50	189.72	750.42	600.34	238.03	
-2	5520.00	4416.00	1951.50	582.30	465.84	205.86	730.46	584.37	258.24	
1994-1	5430.00	4344.00	1679.20	579.82	463.85	179.31	720.02	576.01	222.66	
-2	5510.00	4408.00	1693.50	588.36	470.69	180.83	731.18	584.94	224.73	
1995-1	5820.00	4656.00	1541.50	620.00	496.00	164.22	776.97	621.58	205.79	
-2	5860.00	4688.00	1503.00	624.27	499.41	160.11	805.40	644.32	206.57	
1996-1										
-2										
% 85-1 96-1										
% 90-1 96-1										
% 95-1 96-1										

SUPER-BENZIN  
PREMIUM GASOLINE  
ESSENCE SUPER

PREISE FUER 1000 L  
PRICES FOR 1000 L  
PRIX PAR 1000 L

	NATIONALE WAERHUNG NATIONAL CURRENCY MONNAIE NATIONALE			KKS PPS SPA			ECUS		
	STEUERN INBEGR. WITH TAXES COMPRISES	OHNE MEHRWERT. V A T EXCL. HORS T V A	OHNE STEUERN EXCL. HORS TAXES	STEUERN INBEGR. WITH TAXES COMPRISES	OHNE MEHRWERT. V A T EXCL. HORS T V A	OHNE STEUERN EXCL. HORS TAXES	STEUERN INBEGR. WITH TAXES COMPRISES	OHNE MEHRWERT. V A T EXCL. HORS T V A	OHNE STEUERN EXCL. HORS TAXES
DEUTSCHLAND ( DM )									
1980-1	1078.00	953.98	514.07	378.25	334.73	180.38	433.19	383.36	206.58
-2	1204.60	1066.00	626.02	422.67	374.04	219.66	478.65	423.58	248.75
1985-1	1393.10	1222.00	712.00	578.05	507.06	295.44	626.32	549.40	320.11
-2	1449.70	1272.00	742.00	601.54	527.80	307.89	644.41	565.42	329.83
1987-1	1064.80	934.00	404.00	443.67	389.17	168.33	515.77	452.41	195.69
-2	1048.10	919.39	389.00	436.71	383.08	162.08	504.81	442.82	187.36
1988-1	964.20	845.79	316.00	412.05	361.45	135.04	466.83	409.50	152.99
-2	1047.50	918.86	389.00	447.65	392.67	166.24	503.88	442.00	187.12
1989-1	1155.20	1013.30	363.00	506.67	444.43	159.21	554.28	486.19	174.17
-2	1233.20	1082.00	432.00	540.88	474.57	189.48	595.06	522.10	208.45
1990-1	1237.30	1085.40	435.00	549.91	482.40	193.33	608.32	533.64	213.87
-2	1211.20	1062.50	412.00	538.31	472.22	183.11	585.65	513.75	199.21
1991-1	1326.70	1163.80	494.00	596.54	523.29	222.12	647.55	568.04	241.12
-2	1611.40	1413.50	494.00	724.55	635.57	222.12	784.38	688.05	240.46
1992-1	1486.10	1303.60	384.00	665.22	583.53	171.89	728.61	639.13	188.27
-2	1525.20	1337.90	418.00	682.73	598.88	187.11	746.75	655.05	204.66
1993-1	1506.90	1310.35	390.00	663.83	577.25	171.81	769.56	669.18	199.17
-2	1536.60	1336.17	416.00	676.92	588.62	183.26	787.62	684.88	213.23
1994-1	1669.50	1451.74	372.00	750.32	652.46	167.19	859.84	747.69	191.59
-2	1680.80	1461.57	382.00	755.40	656.87	171.68	876.25	761.96	199.15
1995-1	1681.90	1462.52	382.00	750.51	652.62	170.46	884.63	769.24	200.92
-2	1693.90	1472.96	393.00	755.87	657.28	175.37	906.88	788.59	210.40
1996-1	1721.50	1496.96	417.00	780.73	678.90	189.12	912.07	793.10	220.93
-2	1760.80	1531.13	451.00	798.56	694.40	204.54	921.48	801.29	236.02
% 85-1 96-1	1.94			2.77			3.48		
% 90-1 96-1	5.66			6.02			6.98		
% 95-1 96-1	2.35			4.03			3.10		
ELLADA ( DR )									
1980-1	30000.00	30000.00	15800.00	629.10	629.10	331.33	539.70	539.70	284.24
-2	36000.00	36000.00	21460.00	754.92	754.92	450.02	579.96	579.96	345.72
1985-1	65000.00	65000.00	38988.00	747.50	747.50	448.36	716.95	716.95	430.04
-2	65000.00	65000.00	38988.00	747.50	747.50	448.36	639.60	639.60	383.64
1987-1	77000.00	56618.00	21703.00	696.85	512.39	196.41	513.59	377.64	144.76
-2	77000.00	56618.00	25690.00	696.85	512.39	232.49	492.03	361.79	164.16
1988-1	77000.00	56618.00	20908.00	628.32	462.00	170.61	467.39	343.67	126.91
-2	77000.00	56618.00	22497.00	628.32	462.00	183.58	462.77	340.27	135.21
1989-1	77000.00	56618.00	26682.00	587.51	432.00	203.58	445.06	327.25	154.22
-2	77000.00	56618.00	34823.00	587.51	432.00	265.70	429.66	315.93	194.31
1990-1	90000.00	66176.00	32003.00	593.10	436.10	210.90	473.40	348.09	168.34
-2	110000.00	80882.00	37023.00	724.90	533.01	243.98	543.40	399.56	182.89
1991-1	140000.00	102941.00	51181.00	817.60	601.18	298.90	645.40	474.56	235.94
-2	140000.00	102941.00	48876.00	817.60	601.18	285.44	623.00	458.09	217.50
1992-1	135000.00	99265.00	38882.00	733.05	539.01	211.13	573.75	421.88	165.25
-2	151592.00	111465.00	54621.00	823.14	605.26	296.59	604.85	444.75	217.94
1993-1	200346.00	169785.00	50059.00	1007.74	854.02	251.80	765.32	648.58	191.23
-2	199845.00	169360.00	50599.00	1005.22	851.88	254.51	749.42	635.10	189.75
1994-1	198800.00	168474.58	48687.00	942.31	798.57	230.78	713.69	604.82	174.79
-2	204666.00	173445.76	53559.00	970.12	822.13	253.87	706.10	598.39	184.78
1995-1	202030.00	171211.86	51301.00	888.93	753.33	225.72	682.86	578.70	173.40
-2	203700.00	172627.12	52812.00	896.28	759.56	232.37	672.21	569.67	174.28
1996-1	215300.00	182457.63	54621.00	902.11	764.50	228.86	693.27	587.51	175.88
-2	218200.00	184915.25	61028.00	914.26	774.79	255.71	722.24	612.07	202.00
% 85-1 96-1	11.50			1.72			-0.31		
% 90-1 96-1	15.65			7.24			6.56		
% 95-1 96-1	6.57			1.48			1.52		

SUPER-BENZIN  
PREMIUM GASOLINE  
ESSENCE SUPER

PREISE FUER 1000 L  
PRICES FOR 1000 L  
PRIX PAR 1000 L

	NATIONALE WAERHUNG NATIONAL CURRENCY MONNAIE NATIONALE			KKS PPS SPA			ECUS		
	STEUERN INBEGR. WITH TAXES COMPRISES	OHNE MEHRWERT. V A T HORS T V A	OHNE STEUERN TAXES EXCL. HORS TAXES	STEUERN INBEGR. WITH TAXES COMPRISES	OHNE MEHRWERT. V A T HORS T V A	OHNE STEUERN TAXES EXCL. HORS TAXES	STEUERN INBEGR. WITH TAXES COMPRISES	OHNE MEHRWERT. V A T HORS T V A	OHNE STEUERN TAXES EXCL. HORS TAXES
ESPANA ( PTA )									
1980-1									
-2									
1985-1									
-2									
1987-1	78000.00	69643.00	26152.00	702.00	626.79	235.37	542.10	484.02	181.76
-2	78000.00	69643.00	28125.00	702.00	626.79	253.13	546.78	488.20	197.16
1988-1	78000.00	69643.00	26222.00	692.64	618.43	232.85	556.14	496.55	186.96
-2	74000.00	66071.00	26938.00	657.12	586.71	239.21	537.24	479.68	195.57
1989-1	74000.00	66071.00	25031.00	645.28	576.14	218.27	566.84	506.10	191.74
-2	79000.00	70536.00	29786.00	688.88	615.07	259.73	606.72	541.72	228.76
1990-1	79000.00	70536.00	25289.00	669.92	598.15	214.45	598.82	534.66	191.69
-2	80000.00	71429.00	27929.00	678.40	605.72	236.84	631.20	563.57	220.36
1991-1	89000.00	79464.00	30964.00	759.17	677.83	264.12	688.86	615.05	239.66
-2	90000.00	80357.00	31857.00	767.70	685.45	271.74	699.30	624.37	247.53
1992-1	92000.00	81416.00	25916.00	741.52	656.21	208.88	712.08	630.16	200.59
-2	97000.00	85841.00	30341.00	781.82	691.88	244.55	745.93	660.12	233.32
1993-1	98700.00	85826.00	30326.00	781.70	679.74	240.18	710.64	617.95	218.35
-2	103790.00	90252.00	34752.00	822.02	714.80	275.24	677.75	589.35	226.93
1994-1	107549.00	93520.87	33021.00	823.83	716.37	252.94	674.33	586.38	207.04
-2	109523.00	95237.39	34737.00	838.95	729.52	266.09	692.19	601.90	219.54
1995-1	111848.00	96420.69	33821.00	831.03	716.41	251.29	680.04	586.24	205.63
-2	112285.00	96797.41	34197.00	834.28	719.20	254.08	697.29	601.11	212.36
1996-1	114678.00	98860.35	34060.00	844.03	727.61	250.68	721.32	621.83	214.24
-2	118092.00	101803.45	37003.00	869.16	749.27	272.34	730.99	630.16	229.05
% 85-1 96-1									
% 90-1 96-1	6.41			3.93			3.15		
% 95-1 96-1	2.53			1.56			6.07		
FRANCE ( FF )									
1980-1	3270.00	2780.60	1324.30	507.77	431.77	205.64	560.87	476.93	227.14
-2	3450.00	2933.70	1477.40	535.72	455.54	229.41	590.64	502.25	252.93
1985-1	5590.00	4713.30	2234.80	774.22	652.79	309.52	821.06	692.29	328.25
-2	5780.00	4871.00	2250.00	800.53	674.63	311.63	844.75	711.90	328.84
1987-1	4784.70	4034.30	1150.00	645.70	544.43	155.19	695.31	586.26	167.12
-2	4880.00	4114.70	1230.00	658.56	555.28	165.99	705.94	595.23	177.93
1988-1	4670.00	3937.60	1050.00	636.24	536.46	143.05	669.86	564.81	150.61
-2	4870.00	4106.20	1130.00	663.49	559.43	153.95	695.00	586.00	161.26
1989-1	4970.00	4190.60	1140.00	688.35	580.40	157.89	699.63	589.91	160.48
-2	5237.00	4415.70	1360.00	725.32	611.57	188.36	745.07	628.22	193.49
1990-1	5094.00	4295.10	1240.00	714.69	602.60	173.97	735.73	620.34	179.09
-2	5089.00	4290.90	1160.00	713.99	602.01	162.75	733.53	618.49	167.20
1991-1	5301.00	4469.60	1290.00	766.26	646.08	186.47	761.65	642.19	185.35
-2	5456.00	4600.30	1420.00	788.66	664.97	205.26	782.50	659.78	203.66
1992-1	5218.00	4399.70	1170.00	751.65	633.78	168.54	750.04	632.41	168.18
-2	5298.00	4467.10	1236.00	763.18	643.49	178.05	768.69	648.13	179.33
1993-1	5182.00	4369.30	1139.00	730.66	616.07	160.60	780.41	658.02	171.53
-2	5649.00	4763.10	1189.00	796.51	671.60	167.65	850.12	716.80	178.93
1994-1	5586.00	4709.95	1051.00	784.33	661.32	147.57	846.84	714.03	159.33
-2	5615.00	4734.40	1075.00	788.40	664.76	150.94	854.21	720.24	163.54
1995-1	5814.00	4902.19	1038.00	815.30	687.43	145.56	884.48	745.77	157.91
-2	5792.00	4883.64	1019.00	812.21	684.83	142.89	891.10	751.35	156.77
1996-1	6055.00	5020.73	1031.00	859.63	712.79	146.37	936.59	776.61	159.48
-2	6208.00	5147.60	1158.00	881.35	730.80	164.40	959.38	795.51	178.96
% 85-1 96-1	0.73			0.96			1.20		
% 90-1 96-1	2.92			3.13			4.11		
% 95-1 96-1	4.15			5.44			5.89		



SUPER-BENZIN  
PREMIUM GASOLINE  
ESSENCE SUPER

PREISE FUER 1000 L  
PRICES FOR 1000 L  
PRIX PAR 1000 L

		NATIONALE WAERHUNG NATIONAL CURRENCY MONNAIE NATIONALE			KKS PPS SPA			ECUS		
1 : JANUAR JANUARY JANVIER	STEUERN INBEGR. WITH TAXES	OHNE MEHRWERT. V A T EXCL. HORS T V A	OHNE STEUERN TAXES EXCL. HORS TAXES	STEUERN INBEGR. WITH TAXES COMPRISES	OHNE MEHRWERT. V A T EXCL. HORS T V A	OHNE STEUERN TAXES EXCL. HORS TAXES	STEUERN INBEGR. WITH TAXES COMPRISES	OHNE MEHRWERT. V A T EXCL. HORS T V A	OHNE STEUERN TAXES EXCL. HORS TAXES	
2 : JULI JULY JUILLET	TAXES COMPRISES	HORS T V A	HORS TAXES	TAXES COMPRISES	HORS T V A	HORS TAXES	TAXES COMPRISES	HORS T V A	TAXES	
IRELAND ( IRL )										
1980-1	268.24	243.85	148.35	413.95	376.31	228.94	398.33	362.11	220.30	
-2	343.24	312.04	176.64	529.69	481.54	272.59	511.80	465.28	263.39	
1985-1	640.40	520.65	282.85	816.84	664.09	360.78	896.85	729.15	396.12	
-2	676.00	549.50	293.90	862.24	700.89	374.87	941.94	765.67	409.52	
1987-1	574.30	459.40	185.71	715.19	572.10	231.27	743.82	595.00	240.53	
-2	605.05	484.04	203.34	753.49	602.79	253.23	780.84	624.67	262.42	
1988-1	556.55	445.24	164.54	700.06	560.05	206.97	715.98	572.79	211.68	
-2	591.54	473.23	178.53	744.07	595.26	224.57	764.35	611.48	230.69	
1989-1	587.65	470.12	175.42	743.86	595.09	222.05	754.34	603.47	225.18	
-2	624.35	499.48	195.98	790.31	632.25	248.08	804.61	643.68	252.56	
1990-1	601.40	481.12	177.62	808.66	646.93	238.83	781.63	625.30	230.85	
-2	604.35	491.34	187.81	812.63	660.67	252.54	783.65	637.12	243.53	
1991-1	621.35	505.16	201.63	877.36	713.30	284.71	809.29	657.96	262.62	
-2	635.72	525.39	221.89	897.66	741.87	313.32	827.76	684.11	288.92	
1992-1	592.29	489.50	189.03	858.39	709.42	273.96	773.03	638.88	246.71	
-2	592.85	489.96	202.96	859.21	710.09	294.15	773.73	639.45	264.89	
1993-1	578.50	478.10	191.10	818.83	676.72	270.49	779.97	644.60	257.65	
-2	600.23	496.06	209.06	849.58	702.14	295.91	744.18	615.03	259.20	
1994-1	572.13	472.84	185.84	833.40	688.76	270.71	735.32	607.70	238.85	
-2	605.51	500.42	201.02	882.02	728.94	292.82	756.80	625.45	251.24	
1995-1	593.13	490.19	190.79	865.88	715.60	278.52	744.24	615.07	239.40	
-2	618.00	510.74	207.59	902.19	745.61	303.05	753.83	623.00	253.22	
1996-1	606.99	501.64	198.49	895.27	739.89	292.76	744.05	614.92	243.31	
-2	634.62	524.48	213.08	936.02	773.57	314.28	800.96	661.95	268.93	
% 85-1 96-1	-0.49			0.84			-1.68			
% 90-1 96-1	0.15			1.71			-0.82			
% 95-1 96-1	2.34			3.39			-0.02			
ITALIA ( LIT )										
1980-1	655000	584821	238439	694.30	619.91	252.75	563.30	502.95	205.06	
-2	750000	635590	278620	795.00	673.73	295.34	622.50	527.54	231.25	
1985-1	1300000	1100000	442790	975.00	825.00	332.09	949.00	803.00	323.24	
-2	1350000	1140000	498200	1012.50	855.00	373.65	918.00	775.20	338.78	
1987-1	1280000	1090000	249010	896.00	763.00	174.31	870.40	741.20	169.33	
-2	1280000	1090000	285020	896.00	763.00	199.51	857.60	730.30	190.96	
1988-1	1350000	1140000	276740	918.00	775.20	188.18	891.00	752.40	182.65	
-2	1350000	1130000	296310	918.00	768.40	201.49	877.50	734.50	192.60	
1989-1	1360000	1140000	295420	911.20	763.80	197.93	884.00	741.00	192.02	
-2	1360000	1140000	353000	911.20	763.80	236.51	911.20	763.80	236.51	
1990-1	1430000	1200000	325810	929.50	780.00	211.78	943.80	792.00	215.03	
-2	1430000	1200000	327270	929.50	780.00	212.73	943.80	792.00	216.00	
1991-1	1520000	1270000	353530	972.80	812.80	226.26	988.00	825.50	229.79	
-2	1540000	1290000	389560	985.60	825.60	249.32	1001.00	838.50	253.21	
1992-1	1490000	1260000	344660	938.70	793.80	217.14	968.50	819.00	224.03	
-2	1530000	1280000	371550	963.90	806.40	234.08	994.50	832.00	241.51	
1993-1	1559000	1310084	396080	935.40	786.05	237.65	857.45	720.55	217.84	
-2	1636000	1374790	414570	981.60	824.87	248.74	899.80	756.13	228.01	
1994-1	1665000	1399160	380110	1015.65	853.49	231.87	882.45	741.55	201.46	
-2	1705000	1432773	413720	1040.05	873.99	252.37	886.60	745.04	215.13	
1995-1	1692000	1421849	402800	998.28	838.89	237.65	846.00	710.92	201.40	
-2	1839000	1545378	433890	1085.01	911.77	256.00	845.94	710.87	199.59	
1996-1	1855000	1558824	447330	1075.90	904.12	259.45	908.95	763.82	219.19	
-2	1890000	1588235	476750	1096.20	921.18	276.52	982.80	825.88	247.91	
% 85-1 96-1	3.28			0.90			-0.39			
% 90-1 96-1	4.43			2.47			-0.63			
% 95-1 96-1	9.63			7.78			7.44			

SUPER-BENZIN  
PREMIUM GASOLINE  
ESSENCE SUPER

PREISE FUER 1000 L  
PRICES FOR 1000 L  
PRIX PAR 1000 L

	NATIONALE WAERUNG NATIONAL CURRENCY MONNAIE NATIONALE			KKS PPS SPA			ECUS		
	STEUERN INBEGR. WITH TAXES COMPRISES	OHNE MEHRWERT. V A T EXCL. HORS T V A	OHNE STEUERN TAXES EXCL. HORS TAXES	STEUERN INBEGR. WITH TAXES COMPRISES	OHNE MEHRWERT. V A T EXCL. HORS T V A	OHNE STEUERN TAXES EXCL. HORS TAXES	STEUERN INBEGR. WITH TAXES COMPRISES	OHNE MEHRWERT. V A T EXCL. HORS T V A	OHNE STEUERN TAXES EXCL. HORS TAXES
LUXEMBOURG ( LFR )									
1980-1	16640.00	15848.00	8890.00	374.40	356.58	200.03	411.67	392.08	219.94
-2	18520.00	17640.00	10680.00	416.70	396.90	240.30	459.85	438.00	265.18
1985-1	26500.00	23700.00	14740.00	592.81	530.17	329.73	595.19	532.30	331.06
-2	28900.00	25800.00	16840.00	646.49	577.15	376.71	637.82	569.41	371.66
1987-1	19500.00	17420.00	8450.00	439.92	393.00	190.63	454.94	406.41	197.14
-2	20700.00	18482.00	9520.00	466.99	416.95	214.77	480.86	429.34	221.15
1988-1	20300.00	18125.00	8160.00	464.67	414.88	186.78	469.95	419.59	188.90
-2	21400.00	19107.00	9150.00	489.85	437.36	209.44	491.77	439.08	210.27
1989-1	21000.00	18750.00	8790.00	486.99	434.81	203.84	481.11	429.56	201.38
-2	23500.00	20982.00	11020.00	544.97	486.57	255.55	541.68	483.64	254.01
1990-1	21700.00	19375.00	9420.00	507.56	453.18	220.33	509.08	454.54	220.99
-2	22000.00	19643.00	9680.00	514.58	459.45	226.42	516.78	461.41	227.38
1991-1	22200.00	19821.00	9910.00	529.03	472.33	236.16	525.92	469.56	234.77
-2	22900.00	20446.00	10490.00	545.71	487.23	249.98	541.59	483.55	248.09
1992-1	23000.00	19409.00	8840.00	546.94	461.55	210.22	547.63	462.13	210.48
-2	24300.00	21130.00	9670.00	577.85	502.47	229.95	577.61	502.26	229.86
1993-1	25400.00	22087.00	8630.00	594.11	516.61	201.86	630.17	547.98	214.11
-2	25800.00	22435.00	8970.00	603.46	524.75	209.81	640.36	556.84	222.64
1994-1	25900.00	22521.74	8160.00	602.18	523.63	189.72	641.80	558.09	202.20
-2	28300.00	24608.70	8750.00	657.98	572.15	203.44	715.99	622.60	221.38
1995-1	27800.00	24173.91	8060.00	643.01	559.14	186.43	709.73	617.16	205.77
-2	27900.00	24260.87	8150.00	645.33	561.15	188.51	726.24	631.51	212.14
1996-1	28100.00	24434.78	8320.00	655.85	570.31	194.19	724.14	629.68	214.41
-2	29400.00	25565.22	9460.00	686.20	596.69	220.80	746.76	649.36	240.28
% 85-1 96-1	0.53			0.92			1.80		
% 90-1 96-1	4.40			4.36			6.05		
% 95-1 96-1	1.08			2.00			2.03		
NEDERLAND ( HFL )									
1980-1	1348.00	1142.40	610.07	425.24	360.38	192.45	490.65	415.81	222.05
-2	1496.00	1267.80	735.50	471.93	399.94	232.02	543.47	460.57	267.19
1985-1	1780.00	1495.40	772.00	659.26	553.85	285.93	708.42	595.15	307.25
-2	1875.00	1575.40	852.00	694.44	583.48	315.56	740.42	622.11	336.45
1987-1	1580.00	1316.70	473.00	619.61	516.36	185.49	678.48	565.42	203.12
-2	1610.00	1319.70	498.00	631.38	517.53	195.30	688.68	564.50	213.02
1988-1	1500.00	1250.00	404.00	607.29	506.08	163.56	646.32	538.60	174.08
-2	1600.00	1333.30	476.00	647.78	539.80	192.71	682.42	568.67	203.02
1989-1	1570.00	1324.90	474.00	659.67	556.68	199.16	667.33	563.15	201.47
-2	1670.00	1409.30	539.00	701.68	592.15	226.47	714.59	603.04	230.64
1990-1	1650.00	1392.40	533.00	707.39	596.95	228.51	719.32	607.02	232.36
-2	1690.00	1426.20	545.00	724.54	611.44	233.65	725.26	612.05	233.89
1991-1	1700.00	1434.60	576.00	732.75	618.36	248.27	736.00	621.10	249.37
-2	2070.00	1746.80	599.00	892.23	752.92	258.19	894.41	754.76	258.82
1992-1	1940.00	1637.10	493.00	839.83	708.70	213.42	844.56	712.70	214.62
-2	1979.00	1670.00	527.00	856.71	722.94	228.14	859.28	725.11	228.82
1993-1	1930.00	1642.55	499.00	838.04	713.23	216.68	876.55	746.00	226.63
-2	1970.00	1676.60	533.00	855.41	728.01	231.44	897.91	764.18	242.94
1994-1	2020.00	1719.15	462.00	884.40	752.68	202.27	929.18	790.79	212.52
-2	2060.00	1753.19	496.00	901.91	767.58	217.16	957.47	814.87	230.54
1995-1	2030.00	1727.66	471.00	883.76	752.14	205.05	952.48	810.62	220.99
-2	2050.00	1744.68	487.00	892.47	759.55	212.02	979.70	833.78	232.74
1996-1	2090.00	1778.72	494.00	922.74	785.31	218.10	988.76	841.50	233.71
-2	2190.00	1863.83	580.00	966.89	822.88	256.07	1021.22	869.12	270.46
% 85-1 96-1	1.47			3.10			3.08		
% 90-1 96-1	4.02			4.53			5.45		
% 95-1 96-1	2.96			4.41			3.81		

SUPER-BENZIN  
PREMIUM GASOLINE  
ESSENCE SUPER

PREISE FUER 1000 L  
PRICES FOR 1000 L  
PRIX PAR 1000 L

	NATIONALE WAERHUNG NATIONAL CURRENCY MONNAIE NATIONALE			KKS PPS SPA			ECUS		
	STEUERN INBEGR. WITH TAXES COMPRISES	OHNE MEHRWERT. V A T EXCL. HORS T V A	OHNE STEUERN TAXES EXCL. HORS TAXES	STEUERN INBEGR. WITH TAXES COMPRISES	OHNE MEHRWERT. V A T EXCL. HORS T V A	OHNE STEUERN TAXES EXCL. HORS TAXES	STEUERN INBEGR. WITH TAXES COMPRISES	OHNE MEHRWERT. V A T EXCL. HORS T V A	OHNE STEUERN TAXES EXCL. HORS TAXES
OESTERREICH ( OS )									
1980-1									
-2									
1985-1									
-2									
1987-1									
-2									
1988-1									
-2									
1989-1									
-2									
1990-1									
-2									
1991-1									
-2									
1992-1									
-2									
1993-1									
-2									
1994-1									
-2									
1995-1									
-2									
1996-1									
-2									
% 85-1 96-1									
% 90-1 96-1									
% 95-1 96-1									
PORTUGAL ( ESC )									
1980-1									
-2									
1985-1									
-2									
1987-1	112000.00	103704.00	30848.00	1268.96	1174.97	349.51	706.72	654.37	194.65
-2	115000.00	106482.00	32590.00	1302.95	1206.44	369.24	708.40	655.93	200.75
1988-1	119000.00	110185.00	36956.00	1267.35	1173.47	393.58	704.48	652.30	218.78
-2	119000.00	110185.00	39511.00	1267.35	1173.47	420.79	703.29	651.19	233.51
1989-1	119000.00	110185.00	36577.00	1195.95	1107.36	367.60	696.15	644.58	213.98
-2	119000.00	110185.00	48466.00	1195.95	1107.36	487.08	685.44	634.67	279.16
1990-1	130000.00	120370.00	42664.00	1163.50	1077.31	381.84	725.40	671.66	238.07
-2	130000.00	120370.00	38995.00	1163.50	1077.31	349.01	715.00	662.04	214.47
1991-1	150000.00	138889.00	43576.00	1284.00	1188.89	373.01	822.00	761.11	238.80
-2	146000.00	135185.00	41699.00	1249.76	1157.18	356.94	823.44	762.44	235.18
1992-1	146000.00	135185.00	39983.00	1168.00	1081.48	319.86	826.36	765.15	226.30
-2	146000.00	125862.00	37179.00	1168.00	1006.90	297.43	843.88	727.48	214.89
1993-1	146000.00	125862.00	37077.00	1156.32	996.83	293.65	827.82	713.64	210.23
-2	155000.00	133621.00	41401.00	1227.60	1058.28	327.90	813.75	701.51	217.36
1994-1	155000.00	133620.69	39925.00	1219.85	1051.59	314.21	790.50	681.47	203.62
-2	154000.00	132758.62	41759.00	1211.98	1044.81	328.64	782.32	674.41	212.14
1995-1	156000.00	133333.33	39633.00	1185.60	1013.33	301.21	795.60	680.00	202.13
-2	158000.00	135042.74	41343.00	1200.80	1026.32	314.21	804.22	687.37	210.44
1996-1	155000.00	132478.63	38779.00	1168.70	998.89	292.39	792.05	676.97	198.16
-2	163000.00	139316.24	42316.00	1229.02	1050.44	319.06	828.04	707.73	214.97
% 85-1 96-1									
% 90-1 96-1	2.97			0.07			1.48		
% 95-1 96-1	-0.64			-1.43			-0.45		

SUPER-BENZIN  
PREMIUM GASOLINE  
ESSENCE SUPER

PREISE FUER 1000 L  
PRICES FOR 1000 L  
PRIX PAR 1000 L

	NATIONALE WAHRUNG NATIONAL CURRENCY MONNAIE NATIONALE			KKS PPS SPA			ECUS		
	STEUERN INBEGR. WITH TAXES COMPRISES	OHNE MEHRWERT. V A T EXCL. HORS T V A	OHNE STEUERN TAXES EXCL. HORS TAXES	STEUERN INBEGR. WITH TAXES COMPRISES	OHNE MEHRWERT. V A T EXCL. HORS T V A	OHNE STEUERN TAXES EXCL. HORS TAXES	STEUERN INBEGR. WITH TAXES COMPRISES	OHNE MEHRWERT. V A T EXCL. HORS T V A	OHNE STEUERN TAXES EXCL. HORS TAXES
SUOMI/FINL. ( FMK )									
1980-1									
-2									
1985-1									
-2									
1987-1									
-2									
1988-1									
-2									
1989-1									
-2									
1990-1									
-2									
1991-1									
-2									
1992-1									
-2									
1993-1									
-2									
1994-1									
-2									
1995-1									
-2									
1996-1									
-2									
% 85-1 96-1									
% 90-1 96-1									
% 95-1 96-1									
SVERIGE ( SKR )									
1980-1									
-2									
1985-1									
-2									
1987-1									
-2									
1988-1									
-2									
1989-1									
-2									
1990-1									
-2									
1991-1									
-2									
1992-1									
-2									
1993-1									
-2									
1994-1									
-2									
1995-1									
-2									
1996-1									
-2									
% 85-1 96-1									
% 90-1 96-1									
% 95-1 96-1									

SUPER-BENZIN  
PREMIUM GASOLINE  
ESSENCE SUPER

PREISE FUER 1000 L  
PRICES FOR 1000 L  
PRIX PAR 1000 L

	NATIONALE WAHRUNG NATIONAL CURRENCY MONNAIE NATIONALE			KKS PPS SPA			ECUS		
	STEUERN INBEGR. WITH TAXES COMPRISES	OHNE MEHRWERT. V A T EXCL. HORS T V A	OHNE STEUERN TAXES EXCL. HORS TAXES	STEUERN INBEGR. WITH TAXES COMPRISES	OHNE MEHRWERT. V A T EXCL. HORS T V A	OHNE STEUERN TAXES EXCL. HORS TAXES	STEUERN INBEGR. WITH TAXES COMPRISES	OHNE MEHRWERT. V A T EXCL. HORS T V A	OHNE STEUERN TAXES EXCL. HORS TAXES
	UTD. KINGDOM			( UKL )					
1980-1	263.80	229.39	148.40	437.48	380.41	246.10	413.90	359.91	232.84
-2	294.00	255.70	155.70	487.56	424.05	258.21	484.09	421.03	256.37
1985-1	415.40	361.20	189.60	684.35	595.06	312.36	667.89	580.74	304.84
-2	437.50	380.50	201.10	720.76	626.85	331.30	781.21	679.43	359.09
1987-1	384.20	334.10	140.30	616.69	536.28	225.20	520.64	452.75	190.12
-2	380.70	331.04	137.20	611.08	531.37	220.23	545.12	474.01	196.46
1988-1	367.90	319.91	126.10	580.29	504.59	198.90	530.31	461.14	181.77
-2	380.50	330.87	126.50	600.16	521.88	199.53	575.29	500.25	191.26
1989-1	371.40	322.96	118.60	574.92	499.94	183.59	579.64	504.04	185.10
-2	414.90	360.78	156.40	642.26	558.48	242.11	615.29	535.03	231.94
1990-1	409.20	355.83	151.40	630.51	548.27	233.28	562.03	488.73	207.95
-2	432.60	376.17	151.40	666.56	579.61	233.28	619.65	538.82	216.86
1991-1	451.30	392.43	167.60	668.89	581.64	248.41	643.00	559.13	238.79
-2	506.50	431.06	172.60	750.70	638.89	255.82	726.54	618.33	247.58
1992-1	469.30	399.40	140.90	704.65	599.70	211.56	657.11	559.24	197.29
-2	506.60	431.15	153.30	760.66	647.37	230.18	709.34	603.69	214.65
1993-1	513.00	436.60	158.70	745.96	634.87	230.77	648.66	552.06	200.67
-2	549.20	467.40	161.60	798.60	679.66	234.99	722.26	614.68	212.52
1994-1	555.00	472.34	141.00	799.48	680.41	203.11	743.58	632.83	188.91
-2	569.40	484.60	153.20	820.22	698.06	220.68	720.27	613.00	193.79
1995-1	594.80	506.21	144.80	849.71	723.16	206.86	754.54	642.16	183.69
-2	607.90	517.36	156.00	868.43	739.09	222.86	720.96	613.58	185.01
1996-1	625.60	532.43	141.20	896.28	762.79	202.29	741.18	630.79	167.29
-2	594.90	506.30	115.10	852.30	725.36	164.90	727.54	619.19	140.76
% 85-1 96-1	3.79			2.48			0.95		
% 90-1 96-1	7.33			6.04			4.72		
% 95-1 96-1	5.18			5.48			-1.77		

BLEIFREI SUPER-BENZIN EURO-SUPER 95 RON  
 PREMIUM UNLEADED GASOLINE EURO-SUPER 95 RON  
 ESSENCE SUPER SANS PLOMB EURO-SUPER 95 RON

PREISE FUER 1000 L  
 PRICES FOR 1000 L  
 PRIX PAR 1000 L

	NATIONALE WAERHUNG NATIONAL CURRENCY MONNAIE NATIONALE			KKS PPS SPA			ECUS		
	1 : JANUAR JANUARY JANVIER 2 : JULI JULY JUILLET	STEUERN INBEGR. WITH TAXES TAXES COMPRISES	OHNE MEHRWERT. V A T EXCL. HORS T V A	OHNE STEUERN TAXES EXCL. HORS TAXES	STEUERN INBEGR. WITH TAXES TAXES COMPRISES	OHNE MEHRWERT. V A T EXCL. HORS T V A	OHNE STEUERN TAXES EXCL. HORS TAXES	STEUERN INBEGR. WITH TAXES TAXES COMPRISES	OHNE MEHRWERT. V A T EXCL. HORS T V A
BELGIQUE ( BFR )									
1980-1									
-2									
1985-1									
-2									
1987-1									
-2									
1988-1									
-2									
1989-1									
-2									
1990-1									
-2	27400.00	21920.00	9520.00	644.45	515.56	223.91	643.63	514.90	223.62
1991-1	28900.00	23120.00	10720.00	694.47	555.57	257.60	684.64	547.71	253.96
-2	29400.00	23520.00	11120.00	706.48	565.19	267.21	695.31	556.25	262.99
1992-1	27600.00	22080.00	8980.00	675.37	540.30	219.74	657.16	525.72	213.81
-2	28200.00	23598.30	9398.00	690.05	577.45	229.97	670.31	560.93	223.39
1993-1	29000.00	24267.80	9068.00	720.36	602.81	225.25	719.49	602.08	224.98
-2	29400.00	24602.50	9403.00	730.30	611.13	233.57	729.71	610.63	233.38
1994-1	30000.00	24896.26	8146.00	748.20	620.91	203.16	743.40	616.93	201.86
-2	30900.00	25643.15	8893.00	770.65	639.54	221.79	781.77	648.77	224.99
1995-1	30500.00	25311.20	8561.00	757.32	628.48	212.57	778.67	646.20	218.56
-2	30100.00	24979.25	8229.00	747.38	620.23	204.33	783.80	650.46	214.28
1996-1	33100.00	27355.37	8555.00	829.16	685.25	214.30	852.99	704.95	220.46
-2	34200.00	28264.46	9464.00	856.71	708.02	237.07	869.02	718.20	240.48
% 85-1 96-1									
% 90-1 96-1									
% 95-1 96-1	8.52			9.49			9.54		
(1) DANMARK ( DKR )									
1980-1									
-2									
1985-1									
-2									
1987-1									
-2									
1988-1									
-2									
1989-1									
-2									
1990-1									
-2	4995.90	4095.00	1845.00	493.55	404.55	182.27	634.68	520.23	234.39
1991-1	5270.00	4319.70	1961.68	540.49	443.03	201.19	668.13	547.65	248.70
-2	5420.00	4442.60	2081.56	555.88	455.63	213.48	682.38	559.32	262.07
1992-1	5040.00	4032.00	1782.00	509.59	407.68	180.18	636.65	509.32	225.10
-2	5170.00	4136.00	1886.00	522.74	418.19	190.69	657.62	526.10	239.90
1993-1	5050.00	4040.00	1790.00	532.72	426.18	188.83	668.37	534.69	236.91
-2	5210.00	4168.00	1918.00	549.60	439.68	202.33	689.44	551.55	253.81
1994-1	5170.00	4136.00	1686.00	552.05	441.64	180.03	685.54	548.43	223.56
-2	5340.00	4272.00	1772.00	570.21	456.16	189.21	708.62	566.89	235.14
1995-1	5650.00	4520.00	1620.00	601.89	481.52	172.58	754.28	603.42	216.27
-2	5690.00	4552.00	1582.00	606.16	484.92	168.53	782.03	625.63	217.43
1996-1	6020.00	4816.00	1546.00	647.75	518.20	166.35	824.44	659.55	211.72
-2	6430.00	5144.00	1874.00	691.87	553.49	201.64	872.74	698.20	254.36
% 85-1 96-1									
% 90-1 96-1									
% 95-1 96-1	6.55			7.62			9.30		

(1) DANMARK : GEMISCHTE BENZIN : 67% BLEIFREI / DANMARK : MIXED GASOLINE : 67% UNLEADED / DANMARK : ESSENCE MIXTE : 67% SANS PLOMB

BLEIFREI SUPER-BENZIN EURO-SUPER 95 RON  
 PREMIUM UNLEADED GASOLINE EURO-SUPER 95 RON  
 ESSENCE SUPER SANS PLOMB EURO-SUPER 95 RON

PREISE FUER 1000 L  
 PRICES FOR 1000 L  
 PRIX PAR 1000 L

	NATIONALE WAERHUNG NATIONAL CURRENCY MONNAIE NATIONALE			KKS PPS SPA			ECUS		
	STEUERN INBEGR. WITH TAXES COMPRISES	OHNE MEHRWERT. V A T EXCL. HORS T V A	OHNE STEUERN TAXES EXCL. HORS TAXES	STEUERN INBEGR. WITH TAXES COMPRISES	OHNE MEHRWERT. V A T EXCL. HORS T V A	OHNE STEUERN TAXES EXCL. HORS TAXES	STEUERN INBEGR. WITH TAXES COMPRISES	OHNE MEHRWERT. V A T EXCL. HORS T V A	OHNE STEUERN TAXES EXCL. HORS TAXES
DEUTSCHLAND ( DM )									
1980-1									
-2									
1985-1									
-2									
1987-1									
-2									
1988-1									
-2									
1989-1									
-2									
1990-1									
-2	1127.46	989.00	419.00	501.09	439.55	186.22	545.16	478.21	202.60
1991-1	1177.40	1032.80	433.00	529.41	464.39	194.69	574.68	504.10	211.34
-2	1432.20	1256.30	436.00	643.97	564.88	196.04	697.15	611.53	212.23
1992-1	1355.50	1189.00	369.00	606.76	532.23	165.18	664.57	582.94	180.91
-2	1394.00	1222.80	403.00	624.00	547.36	180.39	682.52	598.70	197.31
1993-1	1377.70	1198.00	378.00	606.92	527.75	166.52	703.58	611.81	193.04
-2	1406.80	1223.30	403.00	619.74	538.90	177.53	721.08	627.03	206.57
1994-1	1541.60	1340.52	361.00	692.84	602.47	162.24	793.97	690.41	185.93
-2	1551.80	1349.39	369.00	697.43	606.46	165.84	809.00	703.48	192.37
1995-1	1541.60	1340.52	360.00	687.91	598.18	160.64	810.84	705.07	189.35
-2	1554.30	1351.57	372.00	693.58	603.11	166.00	832.14	723.60	199.16
1996-1	1570.50	1365.65	385.00	712.25	619.35	174.61	832.07	723.54	203.98
-2	1611.20	1401.04	421.00	730.71	635.40	190.93	843.19	733.21	220.32
% 85-1 96-1									
% 90-1 96-1	1.87			3.54			2.62		
% 95-1 96-1									
ELLADA ( DR )									
1980-1									
-2									
1985-1									
-2									
1987-1									
-2									
1988-1									
-2									
1989-1									
-2									
1990-1									
-2									
1991-1	130000.00	95588.00	58984.00	759.20	558.23	344.47	599.30	440.66	271.92
-2	130000.00	95588.00	56317.00	759.20	558.23	328.89	578.50	425.37	250.61
1992-1	125000.00	91912.00	47094.00	678.75	499.08	255.72	531.25	390.63	200.15
-2	138056.00	101512.00	59386.00	749.64	551.21	322.47	550.84	405.03	236.95
1993-1	187347.00	158769.00	55218.00	942.36	798.61	277.75	715.67	606.50	210.93
-2	187157.00	158608.00	54827.00	941.40	797.80	275.78	701.84	594.78	205.60
1994-1	185200.00	156949.15	52158.00	877.85	743.94	247.23	664.87	563.45	187.25
-2	191807.00	162548.30	57741.00	909.17	770.48	273.69	661.73	560.79	199.21
1995-1	188078.00	159388.14	54542.00	827.54	701.31	239.98	635.70	538.73	184.35
-2	189800.00	160847.46	56047.00	835.12	707.73	246.61	626.34	530.80	184.96
1996-1	200400.00	169830.51	58002.00	839.68	711.59	243.03	645.29	546.85	186.77
-2	203200.00	172203.39	64306.00	851.41	721.53	269.44	672.59	569.99	212.85
% 85-1 96-1									
% 90-1 96-1	6.55			1.47			1.51		
% 95-1 96-1									

BLEIFREI SUPER-BENZIN EURO-SUPER 95 RON  
 PREMIUM UNLEADED GASOLINE EURO-SUPER 95 RON  
 ESSENCE SUPER SANS PLOMB EURO-SUPER 95 RON

PREISE FUER 1000 L  
 PRICES FOR 1000 L  
 PRIX PAR 1000 L

	NATIONALE WAERHUNG NATIONAL CURRENCY MONNAIE NATIONALE			KKS PPS SPA			ECUS		
	1 : JANUAR JANUARY JANVIER 2 : JULI JULY JUILLET	STEUERN INBEGR. WITH TAXES TAXES COMPRISES	OHNE MEHRWERT. V A T EXCL. HORS T V A	OHNE STEUERN TAXES EXCL. HORS TAXES	STEUERN INBEGR. WITH TAXES TAXES COMPRISES	OHNE MEHRWERT. V A T EXCL. HORS T V A	OHNE STEUERN TAXES EXCL. HORS TAXES	STEUERN INBEGR. WITH TAXES TAXES COMPRISES	OHNE MEHRWERT. V A T EXCL. HORS T V A
ESPANA ( PTA )									
1980-1									
-2									
1985-1									
-2									
1987-1									
-2									
1988-1									
-2									
1989-1									
-2									
1990-1									
-2									
1991-1	85000.00	75893.00	32393.00	725.05	647.37	276.31	657.90	587.41	250.72
-2	87000.00	77679.00	34179.00	742.11	662.60	291.55	675.99	603.57	265.57
1992-1	90000.00	79646.00	29146.00	725.40	641.95	234.92	696.60	616.46	225.59
-2	95000.00	84071.00	33571.00	765.70	677.61	270.58	730.55	646.51	258.16
1993-1	96700.00	84087.00	33587.00	765.86	665.97	266.01	696.24	605.43	241.83
-2	100310.00	87226.00	36726.00	794.46	690.83	290.87	655.02	569.59	239.82
1994-1	104197.00	90606.09	35106.00	798.15	694.04	268.91	653.32	568.10	220.11
-2	106450.00	92565.22	37065.00	815.41	709.05	283.92	672.76	585.01	234.25
1995-1	105970.00	91353.45	33853.00	787.36	678.76	251.53	644.30	555.43	205.83
-2	106288.00	91627.59	34128.00	789.72	680.79	253.57	660.05	569.01	211.93
1996-1	108193.00	93269.83	33770.00	796.30	686.47	248.55	680.53	586.67	212.41
-2	111708.00	96300.00	36800.00	822.17	708.77	270.85	691.47	596.10	227.79
% 85-1 96-1									
% 90-1 96-1									
% 95-1 96-1	2.10			1.14			5.62		
FRANCE ( FF )									
1980-1									
-2									
1985-1									
-2									
1987-1									
-2									
1988-1									
-2									
1989-1									
-2									
1990-1									
-2									
1991-1	5384.00	4539.60	1560.00	778.26	656.20	225.50	773.57	652.25	224.14
-2	5205.00	4388.70	1570.00	752.38	634.39	226.94	746.50	629.43	225.17
1992-1	5007.00	4221.70	1360.00	721.26	608.14	195.91	719.71	606.83	195.49
-2	5032.00	4242.80	1381.00	724.86	611.18	198.93	730.09	615.59	200.37
1993-1	4891.00	4123.90	1262.00	689.63	581.47	177.94	736.58	621.06	190.06
-2	5315.00	4481.40	1275.00	749.42	631.88	179.78	799.85	674.41	191.87
1994-1	5227.00	4407.25	1083.00	733.92	618.82	152.06	792.41	668.14	164.18
-2	5291.00	4461.21	1137.00	742.91	626.40	159.65	804.92	678.68	172.97
1995-1	5568.00	4694.77	1093.00	780.80	658.35	153.27	847.06	714.22	166.28
-2	5599.00	4720.91	1119.00	785.15	662.01	156.92	861.41	726.31	172.16
1996-1	5820.00	4825.87	1099.00	826.27	685.13	156.03	900.24	746.47	169.99
-2	5967.00	4947.76	1221.00	847.14	702.43	173.35	922.14	764.63	188.69
% 85-1 96-1									
% 90-1 96-1									
% 95-1 96-1	4.53			5.82			6.28		



BLEIFREI SUPER-BENZIN EURO-SUPER 95 RON  
 PREMIUM UNLEADED GASOLINE EURO-SUPER 95 RON  
 ESSENCE SUPER SANS PLOMB EURO-SUPER 95 RON

PREISE FUER 1000 L  
 PRICES FOR 1000 L  
 PRIX PAR 1000 L

		NATIONALE WAERUNG NATIONAL CURRENCY MONNAIE NATIONALE			KKS PPS SPA			ECUS		
1 : JANUAR	STEUERN	OHNE	OHNE	STEUERN	OHNE	OHNE	STEUERN	OHNE	OHNE	
JANUARY	INBEGR.	MEHRWERT.	STEUERN	INBEGR.	MEHRWERT.	STEUERN	INBEGR.	MEHRWERT.	STEUERN	
JANVIER	WITH	V A T	TAXES	WITH	V A T	TAXES	WITH	V A T	TAXES	
2 : JULI	TAXES	EXCL.	EXCL.	TAXES	EXCL.	EXCL.	TAXES	EXCL.	EXCL.	
JULY	TAXES	HORS	HORS	TAXES	HORS	HORS	TAXES	HORS	HORS	
JUILLET	COMPRISES	T V A	TAXES	COMPRISES	T V A	TAXES	COMPRISES	T V A	TAXES	
IRELAND ( IRL )										
1980-1										
-2										
1985-1										
-2										
1987-1										
-2										
1988-1										
-2										
1989-1										
-2										
1990-1										
-2	585.20	473.33	195.43	786.88	636.45	262.78	758.82	613.76	253.41	
1991-1	602.87	490.14	212.21	851.27	692.09	299.65	785.22	638.39	276.40	
-2	612.18	505.93	228.04	864.42	714.39	322.00	797.11	658.77	296.93	
1992-1	583.09	481.89	206.77	845.06	698.39	299.67	761.03	628.94	269.87	
-2	584.27	482.27	221.47	846.77	698.94	320.97	762.54	629.42	289.04	
1993-1	567.50	469.01	207.61	803.26	663.85	293.86	765.14	632.35	279.91	
-2	572.98	473.54	212.14	811.01	670.26	300.27	710.40	587.11	263.02	
1994-1	534.80	441.98	180.58	779.02	643.82	263.04	687.34	568.05	232.09	
-2	569.83	470.93	197.14	830.05	685.99	287.17	712.20	588.60	246.40	
1995-1	548.04	452.93	179.13	800.06	661.20	261.50	687.66	568.31	224.77	
-2	578.76	478.31	200.77	844.90	698.27	293.09	705.97	583.44	244.90	
1996-1	559.41	462.32	184.77	825.09	681.89	272.52	685.73	566.72	226.49	
-2	587.03	485.15	199.35	865.83	715.56	294.03	740.90	612.31	251.60	
% 85-1 96-1										
% 90-1 96-1										
% 95-1 96-1	2.07			3.13			-0.28			
ITALIA ( LIT )										
1980-1										
-2										
1985-1										
-2										
1987-1										
-2										
1988-1										
-2										
1989-1										
-2										
1990-1										
-2	1510003	1268910	348280	981.50	824.79	226.38	996.60	837.48	229.86	
1991-1	1465000	1231092	374540	937.60	787.90	239.71	952.25	800.21	243.45	
-2	1480000	1243697	406370	947.20	795.97	260.08	962.00	808.40	264.14	
1992-1	1439000	1209244	361470	906.57	761.82	227.73	935.35	786.01	234.96	
-2	1479000	1242857	395090	931.77	783.00	248.91	961.35	807.86	256.81	
1993-1	1480000	1243697	416400	888.00	746.22	249.84	814.00	684.03	229.02	
-2	1549000	1301681	432660	929.40	781.01	259.60	851.95	715.92	237.96	
1994-1	1558000	1309244	398200	950.38	798.64	242.90	825.74	693.90	211.05	
-2	1590000	1336134	425090	969.90	815.04	259.30	826.80	694.79	221.05	
1995-1	1577000	1325210	414170	930.43	781.87	244.36	788.50	662.61	207.09	
-2	1719000	1444538	441060	1014.21	852.28	260.23	790.74	664.49	202.89	
1996-1	1759000	1478151	455870	1020.22	857.33	264.40	861.91	724.29	223.38	
-2	1794000	1507563	485280	1040.52	874.39	281.46	932.88	783.93	252.35	
% 85-1 96-1										
% 90-1 96-1										
% 95-1 96-1	11.54			9.65			9.31			

BLEIFREI SUPER-BENZIN EURO-SUPER 95 RON  
 PREMIUM UNLEADED GASOLINE EURO-SUPER 95 RON  
 ESSENCE SUPER SANS PLOMB EURO-SUPER 95 RON

PREISE FUER 1000 L  
 PRICES FOR 1000 L  
 PRIX PAR 1000 L

	NATIONALE WAERHUNG NATIONAL CURRENCY MONNAIE NATIONALE			KKS PPS SPA			ECUS		
	STEUERN INBEGR. WITH TAXES COMPRISES	OHNE MEHRWERT. V A T EXCL. HORS T V A	OHNE STEUERN TAXES EXCL. HORS TAXES	STEUERN INBEGR. WITH TAXES COMPRISES	OHNE MEHRWERT. V A T EXCL. HORS T V A	OHNE STEUERN TAXES EXCL. HORS TAXES	STEUERN INBEGR. WITH TAXES COMPRISES	OHNE MEHRWERT. V A T EXCL. HORS T V A	OHNE STEUERN TAXES EXCL. HORS TAXES
LUXEMBOURG ( LFR )									
1980-1									
-2									
1985-1									
-2									
1987-1									
-2									
1988-1									
-2									
1989-1									
-2									
1990-1									
-2	20921.60	18680.00	9720.00	489.36	436.93	227.35	491.45	438.79	228.32
1991-1	20000.00	18868.00	9910.00	476.60	449.62	236.16	473.80	446.98	234.77
-2	20700.00	19528.00	10570.00	493.28	465.35	251.88	489.56	461.84	249.98
1992-1	20100.00	18962.00	8800.00	477.98	450.92	209.26	478.58	451.49	209.53
-2	21300.00	20094.00	9730.00	506.51	477.84	231.38	506.30	477.63	231.28
1993-1	21600.00	19286.00	8430.00	505.22	451.10	197.18	535.90	478.49	209.15
-2	22100.00	19732.00	8870.00	516.92	461.53	207.47	548.52	489.75	220.15
1994-1	22600.00	20178.57	7920.00	525.45	469.15	184.14	560.03	500.03	196.26
-2	25100.00	22410.71	8650.00	583.58	521.05	201.11	635.03	566.99	218.85
1995-1	24600.00	21964.29	7950.00	569.00	508.03	183.88	628.04	560.75	202.96
-2	24600.00	21964.29	7950.00	569.00	508.03	183.88	640.34	571.73	206.94
1996-1	24900.00	22232.14	8220.00	581.17	518.90	191.85	641.67	572.92	211.83
-2	26100.00	23303.57	9290.00	609.17	543.91	216.83	662.94	591.91	235.97
% 85-1 96-1									
% 90-1 96-1									
% 95-1 96-1	1.22			2.14			2.17		
NEDERLAND ( HFL )									
1980-1									
-2									
1985-1									
-2									
1987-1									
-2									
1988-1									
-2	1540.44	1283.70	494.00	623.66	519.72	200.00	657.01	547.51	210.70
1989-1	1500.09	1265.90	482.00	630.29	531.89	202.52	637.61	538.07	204.87
-2	1600.58	1350.70	560.00	672.52	567.52	235.30	684.89	577.96	239.62
1990-1	1589.56	1341.40	543.00	681.48	575.09	232.80	692.97	584.78	236.72
-2	1610.41	1359.00	553.00	690.42	582.63	237.08	691.11	583.21	237.32
1991-1	1650.00	1392.40	581.00	711.20	600.17	250.43	714.35	602.83	251.54
-2	1910.00	1611.80	605.00	823.27	694.73	260.77	825.27	696.43	261.41
1992-1	1780.00	1502.11	499.00	770.56	650.26	216.02	774.91	653.93	217.23
-2	1820.00	1535.86	527.00	787.88	664.87	228.14	790.24	666.87	228.82
1993-1	1770.00	1506.38	501.00	768.57	654.10	217.54	803.88	684.15	227.54
-2	1790.00	1523.40	518.00	777.25	661.49	224.93	815.86	694.35	236.10
1994-1	1850.00	1574.47	455.00	809.97	689.33	199.21	850.98	724.24	209.30
-2	1890.00	1608.51	489.00	827.48	704.24	214.09	878.45	747.62	227.28
1995-1	1860.00	1582.98	463.00	809.75	689.15	201.57	872.71	742.73	217.24
-2	1880.00	1600.00	480.00	818.46	696.56	208.97	898.45	764.64	229.39
1996-1	1920.00	1634.04	490.00	847.68	721.43	216.34	908.33	773.05	231.81
-2	2000.00	1702.13	559.00	883.00	751.49	246.80	932.62	793.72	260.67
% 85-1 96-1									
% 90-1 96-1	3.20			3.70			4.61		
% 95-1 96-1	3.23			4.68			4.08		

BLEIFREI SUPER-BENZIN EURO-SUPER 95 RON  
 PREMIUM UNLEADED GASOLINE EURO-SUPER 95 RON  
 ESSENCE SUPER SANS PLOMB EURO-SUPER 95 RON

PREISE FUER 1000 L  
 PRICES FOR 1000 L  
 PRIX PAR 1000 L

	NATIONALE WAEHRUNG NATIONAL CURRENCY MONNAIE NATIONALE			KKS PPS SPA			ECUS		
	STEUERN INBEGR. WITH TAXES COMPRISES	OHNE MEHRWERT. V A T EXCL. HORS T V A	OHNE STEUERN TAXES EXCL. HORS TAXES	STEUERN INBEGR. WITH TAXES COMPRISES	OHNE MEHRWERT. V A T EXCL. HORS T V A	OHNE STEUERN TAXES EXCL. HORS TAXES	STEUERN INBEGR. WITH TAXES COMPRISES	OHNE MEHRWERT. V A T EXCL. HORS T V A	OHNE STEUERN TAXES EXCL. HORS TAXES
OESTERREICH ( OS )									
1980-1									
-2									
1985-1									
-2									
1987-1									
-2									
1988-1									
-2									
1989-1									
-2									
1990-1									
-2									
1991-1									
-2									
1992-1									
-2									
1993-1									
-2									
1994-1									
-2									
1995-1	10100.00	8416.67	3724.30	670.94	559.12	247.41	755.08	629.23	278.43
-2	11300.00	9416.67	3712.10	750.66	625.55	246.59	860.16	716.80	282.57
1996-1	11030.00	9191.67	3487.10	740.77	617.31	234.19	830.89	692.41	262.68
-2	11400.00	9500.00	3797.60	765.62	638.02	255.05	847.70	706.42	282.39
% 85-1 96-1									
% 90-1 96-1									
% 95-1 96-1	9.21			10.41			10.04		
PORTUGAL ( ESC )									
1980-1									
-2									
1985-1									
-2									
1987-1									
-2									
1988-1									
-2									
1989-1									
-2									
1990-1									
-2									
1991-1	140000.00	129630.00	46320.00	1198.40	1109.63	396.50	767.20	710.37	253.83
-2	136000.00	125926.00	44436.00	1164.16	1077.93	380.37	767.04	710.22	250.62
1992-1	136000.00	125926.00	42926.00	1088.00	1007.41	343.41	769.76	712.74	242.96
-2	136000.00	117241.00	40558.00	1088.00	937.93	324.46	786.08	677.65	234.43
1993-1	136000.00	117241.00	40456.00	1077.12	928.55	320.41	771.12	664.76	229.39
-2	145000.00	125000.00	45000.00	1148.40	990.00	356.40	761.25	656.25	236.25
1994-1	145000.00	125000.00	43000.00	1141.15	983.75	338.41	739.50	637.50	219.30
-2	151000.00	130172.41	46172.00	1188.37	1024.46	363.37	767.08	661.28	234.55
1995-1	154000.00	131623.93	44924.00	1170.40	1000.34	341.42	785.40	671.28	229.11
-2	156000.00	133333.33	46633.00	1185.60	1013.33	354.41	794.04	678.67	237.36
1996-1	153000.00	130769.23	44069.00	1153.62	986.00	332.28	781.83	668.23	225.19
-2	157000.00	134188.03	43488.00	1183.78	1011.78	327.90	797.56	681.68	220.92
% 85-1 96-1									
% 90-1 96-1									
% 95-1 96-1	-0.65			-1.43			-0.45		

BLEIFREI SUPER-BENZIN EURO-SUPER 95 RON  
 PREMIUM UNLEADED GASOLINE EURO-SUPER 95 RON  
 ESSENCE SUPER SANS PLOMB EURO-SUPER 95 RON

PREISE FUER 1000 L  
 PRICES FOR 1000 L  
 PRIX PAR 1000 L

	NATIONALE WAERHUNG NATIONAL CURRENCY MONNAIE NATIONALE			KKS PPS SPA			ECUS		
	STEUERN INBEGR. WITH TAXES COMPRISES	OHNE MEHRWERT. V A T EXCL. HORS T V A	OHNE STEUERN TAXES EXCL. HORS TAXES	STEUERN INBEGR. WITH TAXES COMPRISES	OHNE MEHRWERT. V A T EXCL. HORS T V A	OHNE STEUERN TAXES EXCL. HORS TAXES	STEUERN INBEGR. WITH TAXES COMPRISES	OHNE MEHRWERT. V A T EXCL. HORS T V A	OHNE STEUERN TAXES EXCL. HORS TAXES
SUOMI/FINL. ( FMK )									
1980-1									
-2									
1985-1									
-2									
1987-1									
-2									
1988-1									
-2									
1989-1									
-2									
1990-1									
-2									
1991-1									
-2									
1992-1									
-2									
1993-1									
-2									
1994-1									
-2									
1995-1									
-2	4739.00	3884.43	1156.83	701.85	575.28	171.33	829.99	680.32	202.61
1996-1	5350.00	4385.25	1254.00	800.20	655.90	187.56	932.34	764.22	218.53
-2	5570.00	4565.57	1435.00	833.10	682.87	214.63	955.92	783.54	246.27
% 85-1 96-1									
% 90-1 96-1									
% 95-1 96-1									
SVERIGE ( SKR )									
1980-1									
-2									
1985-1									
-2									
1987-1									
-2									
1988-1									
-2									
1989-1									
-2									
1990-1									
-2									
1991-1									
-2									
1992-1									
-2									
1993-1									
-2									
1994-1									
-2									
1995-1	7620.00	6096.00	2086.00	698.30	558.64	191.16	822.20	657.76	225.08
-2	7520.00	6016.00	2006.00	689.13	551.31	183.83	779.07	623.26	207.82
1996-1	7708.00	6166.40	2006.00	713.53	570.82	185.70	886.96	709.57	230.83
-2	7910.00	6328.00	2168.00	732.23	585.78	200.69	937.41	749.93	256.93
% 85-1 96-1									
% 90-1 96-1									
% 95-1 96-1	1.15			2.18			7.88		

BLEIFREI SUPER-BENZIN EURO-SUPER 95 RON  
 PREMIUM UNLEADED GASOLINE EURO-SUPER 95 RON  
 ESSENCE SUPER SANS PLOMB EURO-SUPER 95 RON

PREISE FUER 1000 L  
 PRICES FOR 1000 L  
 PRIX PAR 1000 L

	NATIONALE WAEHRUNG NATIONAL CURRENCY MONNAIE NATIONALE			KKS PPS SPA			ECUS		
	STEUERN INBEGR. WITH TAXES COMPRISES	OHNE MEHRWERT. V A T EXCL. HORS T V A	OHNE STEUERN TAXES EXCL. HORS TAXES	STEUERN INBEGR. WITH TAXES COMPRISES	OHNE MEHRWERT. V A T EXCL. HORS T V A	OHNE STEUERN TAXES EXCL. HORS TAXES	STEUERN INBEGR. WITH TAXES COMPRISES	OHNE MEHRWERT. V A T EXCL. HORS T V A	OHNE STEUERN TAXES EXCL. HORS TAXES
UTD. KINGDOM ( UKL )									
1980-1									
-2									
1985-1									
-2									
1987-1									
-2									
1988-1									
-2									
1989-1	438.67	381.45	169.24	679.06	590.48	261.98	650.54	565.68	250.98
-2									
1990-1	385.00	334.78	157.58	593.22	515.84	242.80	528.79	459.82	216.43
-2	406.66	353.62	158.72	626.59	544.87	244.56	582.50	506.52	227.35
1991-1	421.40	366.43	171.60	624.57	543.10	254.34	600.40	522.08	244.49
-2	470.86	400.68	176.60	697.88	593.86	261.75	675.42	574.75	253.32
1992-1	434.40	369.70	145.50	652.25	555.10	218.47	608.24	517.65	203.73
-2	463.60	394.55	160.30	696.10	592.42	240.69	649.13	552.45	224.45
1993-1	471.40	401.20	167.00	685.47	583.39	242.84	596.06	507.30	211.16
-2	500.90	426.35	168.70	728.37	619.96	245.31	658.74	560.70	221.86
1994-1	508.30	432.60	149.40	732.21	623.15	215.21	681.01	579.58	200.16
-2	514.20	437.62	154.40	740.71	630.39	222.41	650.45	553.57	195.31
1995-1	539.10	458.81	145.60	770.14	655.44	208.00	683.88	582.03	184.70
-2	548.20	466.55	153.40	783.14	666.50	219.14	650.15	553.32	181.93
1996-1	566.30	481.96	138.90	811.32	690.49	199.00	670.92	571.00	164.56
-2	543.40	462.47	119.50	778.51	662.56	171.20	664.56	565.58	146.14
% 85-1 96-1									
% 90-1 96-1	6.64			5.36			4.05		
% 95-1 96-1	5.05			5.35			-1.89		

DIESEL-KRAFTSTOFF  
AUTOMOTIVE DIESEL  
GASOIL ROUTIER

PREISE FUER 1000 L  
PRICES FOR 1000 L  
PRIX PAR 1000 L

	NATIONALE WAERHUNG NATIONAL CURRENCY MONNAIE NATIONALE			KKS PPS SPA			ECUS			
	1 : JANUAR JANUARY JANVIER	STEUERN INBEGR. WITH TAXES TAXES COMPRISES	OHNE MEHRWERT. V A T EXCL. HORS T V A	OHNE STEUERN TAXES EXCL. HORS TAXES	2 : JULI JULY JUILLET	STEUERN INBEGR. WITH TAXES TAXES COMPRISES	OHNE MEHRWERT. V A T EXCL. HORS T V A	OHNE STEUERN TAXES EXCL. HORS TAXES	STEUERN INBEGR. WITH TAXES TAXES COMPRISES	OHNE MEHRWERT. V A T EXCL. HORS T V A
BELGIQUE ( BFR )										
1980-1	14120.00	12172.00	9370.00	305.27	263.16	202.58	349.33	301.14	231.81	
-2	14530.00	12530.00	9730.00	314.14	270.90	210.36	360.78	311.12	241.60	
1985-1	25740.00	20592.00	15342.00	583.27	466.61	347.65	578.12	462.50	344.58	
-2	24400.00	19520.00	14270.00	552.90	442.32	323.36	538.51	430.81	314.94	
1987-1	17550.00	14040.00	8790.00	395.75	316.60	198.21	409.44	327.55	205.07	
-2	17420.00	13936.00	8686.00	392.82	314.26	195.87	404.67	323.73	201.78	
1988-1	16410.00	13128.00	7878.00	378.58	302.86	181.75	379.89	303.91	182.38	
-2	16260.00	13008.00	7758.00	375.12	300.09	178.98	373.65	298.92	178.28	
1989-1	17910.00	14328.00	8278.00	415.51	332.41	192.05	410.32	328.25	189.65	
-2	17900.00	14320.00	8270.00	415.28	332.22	191.86	412.60	330.08	190.62	
1990-1	21620.00	17296.00	9196.00	508.50	406.80	216.29	507.21	405.76	215.74	
-2	19260.00	15408.00	7308.00	453.00	362.40	171.88	452.42	361.93	171.66	
1991-1	25500.00	20400.00	11800.00	612.77	490.21	283.55	604.10	483.28	279.54	
-2	23200.00	18560.00	9960.00	557.50	446.00	239.34	548.68	438.94	235.55	
1992-1	22800.00	18240.00	8940.00	557.92	446.33	218.76	542.87	434.29	212.86	
-2	24600.00	20586.00	9286.00	601.96	503.74	227.23	584.74	489.33	220.73	
1993-1	24500.00	20502.10	9202.00	608.58	509.27	228.58	607.85	508.66	228.30	
-2	24500.00	20502.10	9202.00	608.58	509.27	228.58	608.09	508.86	228.39	
1994-1	24800.00	20580.91	8881.00	618.51	513.29	221.49	614.54	509.99	220.07	
-2	24500.00	20331.95	8632.00	611.03	507.08	215.28	619.85	514.40	218.39	
1995-1	24100.00	20000.00	8300.00	598.40	496.60	206.09	615.27	510.60	211.90	
-2	23800.00	19751.04	8051.00	590.95	490.42	199.91	619.75	514.32	209.65	
1996-1	25000.00	20661.16	8961.00	626.25	517.56	224.47	644.25	532.44	230.93	
-2	25400.00	20991.74	9292.00	636.27	525.84	232.76	645.41	533.40	236.11	
% 85-1 96-1	-0.26			0.65			0.99			
% 90-1 96-1	2.45			3.53			4.07			
% 95-1 96-1	3.73			4.65			4.71			
DANMARK ( DKR )										
1980-1	2400.00	1995.80	1695.80	246.14	204.69	173.92	308.83	256.82	218.22	
-2	2680.00	2196.70	1896.70	274.86	225.29	194.53	343.84	281.84	243.35	
1985-1	3880.00	3180.30	2820.30	381.52	312.72	277.32	488.14	400.11	354.82	
-2	3720.00	3050.00	2690.00	365.79	299.91	264.51	460.24	377.35	332.81	
1987-1	4413.60	3617.80	1767.80	419.16	343.58	167.89	563.71	462.07	225.78	
-2	4300.00	3524.60	1674.50	408.37	334.73	159.03	545.84	447.41	212.56	
1988-1	4340.00	3557.40	1725.90	415.29	340.41	165.15	547.19	448.52	217.60	
-2	4100.00	3360.70	1533.20	392.33	321.59	146.71	518.73	425.20	193.98	
1989-1	4510.00	3696.70	1868.30	435.35	356.84	180.35	558.88	458.10	231.52	
-2	4370.00	3582.00	1755.70	421.84	345.77	169.48	542.67	444.81	218.02	
1990-1	4630.00	3795.10	1964.80	457.40	374.92	194.10	587.27	481.37	249.22	
-2	4160.00	3409.80	1564.60	410.97	336.85	154.57	528.49	433.18	198.77	
1991-1	5000.00	4098.40	2234.90	512.80	420.33	229.21	633.90	519.60	283.34	
-2	4580.00	3754.20	1900.30	469.72	385.03	194.89	576.62	472.65	239.25	
1992-1	4430.00	3544.00	1784.00	447.92	358.33	180.38	559.60	447.68	225.35	
-2	4540.00	3632.00	1872.00	459.04	367.23	189.28	577.49	461.99	238.12	
1993-1	4820.00	3856.00	1916.00	508.46	406.77	202.12	637.93	510.34	253.58	
-2	4810.00	3848.00	1908.00	507.41	405.93	201.27	636.51	509.21	252.49	
1994-1	4500.00	3600.00	1660.00	480.51	384.41	177.25	596.70	477.36	220.12	
-2	4390.00	3512.00	1572.00	468.76	375.01	167.86	582.55	466.04	208.60	
1995-1	4670.00	3736.00	1566.00	497.50	398.00	166.83	623.45	498.76	209.06	
-2	4600.00	3680.00	1510.00	490.04	392.03	160.86	632.22	505.78	207.53	
1996-1	4700.00	3760.00	1570.00	505.72	404.58	168.93	643.67	514.93	215.01	
-2	4760.00	3808.00	1618.00	512.18	409.74	174.10	646.07	516.86	219.61	
% 85-1 96-1	1.76			2.60			2.55			
% 90-1 96-1	0.25			1.69			1.54			
% 95-1 96-1	0.64			1.65			3.24			

	NATIONALE WAERHUNG NATIONAL CURRENCY MONNAIE NATIONALE			KKS PPS SPA			ECUS		
	STEUERN INBEGR. WITH TAXES COMPRISES	OHNE MEHRWERT. V A T EXCL. HORS T V A	OHNE STEUERN TAXES EXCL. HORS TAXES	STEUERN INBEGR. WITH TAXES COMPRISES	OHNE MEHRWERT. V A T EXCL. HORS T V A	OHNE STEUERN TAXES EXCL. HORS TAXES	STEUERN INBEGR. WITH TAXES COMPRISES	OHNE MEHRWERT. V A T EXCL. HORS T V A	OHNE STEUERN TAXES EXCL. HORS TAXES
DEUTSCHLAND ( DM )									
1980-1	1075.40	951.68	534.68	377.34	333.93	187.61	432.15	382.43	214.86
-2	1164.40	1030.40	613.44	408.56	361.55	215.24	462.67	409.43	243.75
1985-1	1336.30	1172.00	730.00	554.48	486.31	302.91	600.79	526.92	328.20
-2	1281.00	1124.00	682.00	531.54	466.39	282.99	569.42	499.63	303.16
1987-1	979.30	859.00	417.00	408.04	357.92	173.75	474.35	416.08	201.99
-2	894.30	784.47	343.00	372.63	326.87	142.92	430.73	377.83	165.20
1988-1	880.20	772.11	442.00	376.15	329.96	188.89	426.16	373.82	214.00
-2	892.70	783.07	341.00	381.50	334.65	145.73	429.42	376.68	164.03
1989-1	907.20	795.79	352.00	397.90	349.03	154.39	435.28	381.83	168.89
-2	902.50	791.67	348.00	395.84	347.23	152.63	435.48	382.00	167.92
1990-1	1055.10	925.53	481.00	468.93	411.34	213.78	518.74	455.04	236.48
-2	887.30	778.33	334.00	394.35	345.92	148.44	429.04	376.35	161.50
1991-1	1094.80	960.35	516.00	492.27	431.81	232.01	534.36	468.74	251.85
-2	1084.60	951.40	407.00	487.68	427.79	183.00	527.95	463.11	198.12
1992-1	1049.90	920.96	377.00	469.97	412.25	168.76	514.75	451.53	184.84
-2	1059.20	919.12	385.00	474.13	411.43	172.34	518.59	450.01	188.50
1993-1	1080.60	939.65	396.00	476.04	413.94	174.45	551.85	479.87	202.23
-2	1070.40	930.78	381.00	471.54	410.04	167.84	548.65	477.09	195.29
1994-1	1151.70	1001.48	381.00	517.61	450.10	171.23	593.16	515.79	196.23
-2	1117.30	971.56	352.00	502.15	436.65	158.20	582.48	506.50	183.51
1995-1	1127.90	980.78	361.00	503.30	437.65	161.09	593.24	515.86	189.88
-2	1125.00	978.26	358.00	502.01	436.53	159.75	602.30	523.74	191.67
1996-1	1202.60	1045.74	425.00	545.40	474.26	192.75	637.15	554.04	225.17
-2	1170.20	1017.57	398.00	530.71	461.49	180.50	612.40	532.52	208.29
% 85-1 96-1	-0.95			-0.15			0.54		
% 90-1 96-1	2.20			2.55			3.49		
% 95-1 96-1	6.62			8.36			7.40		
ELLADA ( DR )									
1980-1	11000.00	11000.00	9400.00	230.67	230.67	197.12	197.89	197.89	169.11
-2	17000.00	17000.00	15100.00	356.49	356.49	316.65	273.87	273.87	243.26
1985-1	31500.00	31500.00	23693.00	362.25	362.25	272.47	347.45	347.45	261.33
-2	31500.00	31500.00	23693.00	362.25	362.25	272.47	309.96	309.96	233.14
1987-1	37500.00	27574.00	18143.00	339.38	249.54	164.19	250.13	183.92	121.01
-2	37500.00	27574.00	20497.00	339.38	249.54	185.50	239.63	176.20	130.98
1988-1	37500.00	27574.00	19975.00	306.00	225.00	163.00	227.63	167.37	121.25
-2	37500.00	27574.00	18555.00	306.00	225.00	151.41	225.38	165.72	111.52
1989-1	37500.00	27574.00	27198.00	286.13	210.39	207.52	216.75	159.38	157.20
-2	37500.00	35377.00	26639.00	286.13	269.93	203.26	209.25	197.40	148.65
1990-1	37500.00	35377.00	31273.00	247.13	233.13	206.09	197.25	186.08	164.50
-2	50000.00	46296.00	25737.00	329.50	305.09	169.61	247.00	228.70	127.14
1991-1	67000.00	62037.00	55541.00	391.28	362.30	324.36	308.87	285.99	256.04
-2	67000.00	62037.00	37148.00	391.28	362.30	216.94	298.15	276.06	165.31
1992-1	89000.00	82407.00	33838.00	483.27	447.47	183.74	378.25	350.23	143.81
-2	105426.00	97616.70	49713.00	572.46	530.06	269.94	420.65	389.49	198.35
1993-1	136381.00	115577.00	50049.00	686.00	581.35	251.75	520.98	441.50	191.19
-2	131980.00	111847.00	44061.00	663.86	562.59	221.63	494.93	419.43	165.23
1994-1	133400.00	113050.85	44458.00	632.32	535.86	210.73	478.91	405.85	159.60
-2	135241.00	114611.02	45968.00	641.04	543.26	217.89	466.58	395.41	158.59
1995-1	139900.00	118559.32	45939.00	615.56	521.66	202.13	472.86	400.73	155.27
-2	138426.00	117310.17	44684.00	609.07	516.16	196.61	456.81	387.12	147.46
1996-1	157867.00	133785.59	55992.00	661.46	560.56	234.61	508.33	430.79	180.29
-2	150367.00	127429.66	51219.00	630.04	533.93	214.61	497.71	421.79	169.53
% 85-1 96-1	15.78			5.63			3.52		
% 90-1 96-1	27.07			17.83			17.09		
% 95-1 96-1	12.84			7.46			7.50		

DIESEL-KRAFTSTOFF  
AUTOMOTIVE DIESEL  
GASOIL ROUTIER

PREISE FUER 1000 L  
PRICES FOR 1000 L  
PRIX PAR 1000 L

	NATIONALE WAEHRUNG NATIONAL CURRENCY MONNAIE NATIONALE			KKS PPS SPA			ECUS		
	STEUERN INBEGR. WITH TAXES COMPRISES	OHNE MEHRWERT. V A T EXCL. HORS T V A	OHNE STEUERN TAXES EXCL. HORS TAXES	STEUERN INBEGR. WITH TAXES COMPRISES	OHNE MEHRWERT. V A T EXCL. HORS T V A	OHNE STEUERN TAXES EXCL. HORS TAXES	STEUERN INBEGR. WITH TAXES COMPRISES	OHNE MEHRWERT. V A T EXCL. HORS T V A	OHNE STEUERN TAXES EXCL. HORS TAXES
ESPANA ( PTA )									
1980-1									
-2									
1985-1									
-2									
1987-1	58000.00	51786.00	25398.00	522.00	466.07	228.58	403.10	359.91	176.52
-2	58000.00	51875.00	26575.00	522.00	466.88	239.18	406.58	363.64	186.29
1988-1	58000.00	51875.00	26764.00	515.04	460.65	237.66	413.54	369.87	190.83
-2	55000.00	49107.00	24002.00	488.40	436.07	213.14	399.30	356.52	174.25
1989-1	55000.00	49107.00	25547.00	479.60	428.21	222.77	421.30	376.16	195.69
-2	59000.00	52679.00	25224.00	514.48	459.36	219.95	453.12	404.57	193.72
1990-1	59000.00	52679.00	30123.00	500.32	446.72	255.44	447.22	399.31	228.33
-2	58000.00	51786.00	24039.00	491.84	439.15	203.85	457.62	408.59	189.67
1991-1	72800.00	65000.00	32700.00	620.98	554.45	278.93	563.47	503.10	253.10
-2	68100.00	60804.00	28504.00	580.89	518.66	243.14	529.14	472.45	221.48
1992-1	70800.00	62655.00	25354.00	570.65	505.00	204.35	547.99	484.95	196.24
-2	73700.00	65221.00	27921.00	594.02	525.68	225.04	566.75	501.55	214.71
1993-1	77400.00	67304.00	30004.00	613.01	533.05	237.63	557.28	484.59	216.03
-2	80700.00	70174.00	32874.00	639.14	555.78	260.36	526.97	458.24	214.67
1994-1	84319.00	73320.87	33021.00	645.88	561.64	252.94	528.68	459.72	207.04
-2	81384.00	70768.70	30469.00	623.40	542.09	233.39	514.35	447.26	192.56
1995-1	83413.00	71907.76	30208.00	619.76	534.27	224.45	507.15	437.20	183.66
-2	80697.00	69566.38	27866.00	599.58	516.88	207.04	501.13	432.01	173.05
1996-1	87125.00	75107.76	31908.00	641.24	552.79	234.84	548.02	472.43	200.70
-2	87375.00	75323.28	32123.00	643.08	554.38	236.43	540.85	466.25	198.84
% 85-1 96-1									
% 90-1 96-1	6.71			4.22			3.45		
% 95-1 96-1	4.45			3.47			8.06		
FRANCE ( FF )									
1980-1	2220.00	1887.80	1124.00	344.72	293.14	174.53	380.77	323.80	192.79
-2	2430.00	2066.30	1302.50	377.33	320.86	202.25	416.02	353.75	222.99
1985-1	4260.00	3591.90	2348.70	590.01	497.48	325.30	625.71	527.58	344.98
-2	4230.00	3567.00	2250.00	585.86	494.03	311.63	618.21	521.32	328.84
1987-1	3278.50	2764.30	1290.00	442.43	373.04	174.09	476.43	401.71	187.46
-2	3250.00	2740.30	1270.00	438.59	369.80	171.39	470.15	396.41	183.72
1988-1	3190.00	2689.70	1200.00	434.61	366.44	163.49	457.57	385.81	172.13
-2	3200.00	2698.10	1170.00	435.97	367.59	159.40	456.67	385.05	166.97
1989-1	3350.00	2824.60	1250.00	463.98	391.21	173.13	471.58	397.62	175.96
-2	3276.00	2762.20	1190.00	453.73	382.56	164.82	466.08	392.98	169.30
1990-1	3632.00	3062.40	1490.00	509.57	429.65	209.05	524.57	442.30	215.20
-2	3192.00	2691.40	1080.00	447.84	377.60	151.52	460.09	387.94	155.67
1991-1	3814.00	3215.90	1580.00	551.31	464.86	228.39	548.00	462.06	227.01
-2	3507.00	2957.00	1320.00	506.94	427.43	190.81	502.97	424.09	189.31
1992-1	3446.00	2905.60	1220.00	496.40	418.55	175.74	495.33	417.65	175.36
-2	3477.00	2931.70	1246.00	500.86	422.31	179.49	504.48	425.36	180.78
1993-1	3441.00	2901.30	1216.00	485.18	409.08	171.46	518.21	436.94	183.13
-2	3551.00	2994.10	1237.00	500.69	422.17	174.42	534.39	450.58	186.16
1994-1	3929.00	3312.82	1190.00	551.67	465.15	167.09	595.64	502.22	180.40
-2	3834.00	3232.71	1110.00	538.33	453.90	155.86	583.27	491.79	168.86
1995-1	3862.00	3256.32	1098.00	541.57	456.63	153.97	587.53	495.38	167.04
-2	3778.00	3185.50	1027.00	529.79	446.70	144.02	581.25	490.09	158.00
1996-1	4133.00	3427.03	1135.00	586.76	486.54	161.14	639.29	530.09	175.56
-2	4165.00	3453.57	1161.00	591.31	490.30	164.83	643.66	533.71	179.42
% 85-1 96-1	-0.27			-0.05			0.20		
% 90-1 96-1	2.18			2.38			3.35		
% 95-1 96-1	7.02			8.34			8.81		



DIESEL-KRAFTSTOFF  
AUTOMOTIVE DIESEL  
GASOIL ROUTIER

PREISE FUER 1000 L  
PRICES FOR 1000 L  
PRIX PAR 1000 L

	NATIONALE WAERHUNG NATIONAL CURRENCY MONNAIE NATIONALE			KKS PPS SPA			ECUS		
	STEUERN INBEGR. WITH TAXES COMPRISES	OHNE MEHRWERT. V A T EXCL. HORS T V A	OHNE STEUERN TAXES EXCL. HORS TAXES	STEUERN INBEGR. WITH TAXES COMPRISES	OHNE MEHRWERT. V A T EXCL. HORS T V A	OHNE STEUERN TAXES EXCL. HORS TAXES	STEUERN INBEGR. WITH TAXES COMPRISES	OHNE MEHRWERT. V A T EXCL. HORS T V A	OHNE STEUERN TAXES EXCL. HORS TAXES
IRELAND ( IRL )									
1980-1	208.39	189.45	150.45	321.59	292.36	232.18	309.46	281.33	223.42
-2	280.74	255.22	176.32	433.24	393.86	272.10	418.61	380.56	262.91
1985-1	572.40	465.40	293.30	730.10	593.62	374.11	801.62	651.77	410.75
-2	581.00	472.36	282.46	741.07	602.50	360.28	809.57	658.19	393.58
1987-1	488.08	390.46	179.56	607.82	486.25	223.61	632.15	505.71	232.56
-2	517.54	414.03	197.93	644.51	515.60	246.49	667.91	534.32	255.44
1988-1	502.84	402.27	186.17	632.50	506.00	234.18	646.89	517.51	239.50
-2	511.30	409.04	185.94	643.14	514.52	233.89	660.67	528.54	240.26
1989-1	501.44	401.15	178.05	634.73	507.78	225.38	643.67	514.94	228.55
-2	518.34	414.67	191.57	656.13	524.90	242.49	667.99	534.39	246.88
1990-1	555.46	444.37	221.27	746.89	597.51	297.53	721.92	577.54	287.58
-2	495.25	402.64	179.52	665.93	541.40	241.39	642.19	522.10	232.78
1991-1	570.35	463.70	240.58	805.35	654.76	339.71	742.86	603.96	313.35
-2	532.74	440.28	217.18	752.24	621.69	306.66	693.68	573.28	282.79
1992-1	509.21	420.83	202.20	737.99	609.90	293.04	664.60	549.25	263.90
-2	523.69	432.83	209.70	758.97	627.29	303.91	683.47	564.89	273.68
1993-1	524.42	433.40	210.31	742.28	613.45	297.68	707.05	584.34	283.55
-2	534.33	441.59	218.50	756.31	625.04	309.27	662.48	547.50	270.90
1994-1	525.42	434.23	211.13	765.36	632.53	307.54	675.29	558.09	271.35
-2	531.49	439.25	203.75	774.20	639.84	296.79	664.28	548.99	254.66
1995-1	523.23	432.42	196.12	763.84	631.27	286.31	656.53	542.58	246.08
-2	541.63	447.63	208.38	790.70	653.47	304.20	660.67	546.01	254.18
1996-1	554.98	458.66	219.41	818.56	676.49	323.61	680.30	562.23	268.96
-2	560.59	463.30	215.80	826.83	683.33	318.29	707.53	584.73	272.36
% 85-1 96-1	-0.28			1.05			-1.48		
% 90-1 96-1	-0.01			1.54			-0.98		
% 95-1 96-1	6.07			7.16			3.62		
ITALIA ( LIT )									
1980-1	290000	254385	229334	307.40	269.65	243.09	249.40	218.77	197.23
-2	330000	286960	261910	349.80	304.18	277.62	273.90	238.18	217.39
1985-1	674000	571190	454840	505.50	428.39	341.13	492.02	416.97	332.03
-2	703000	595760	479410	527.25	446.82	359.56	478.04	405.12	326.00
1987-1	603000	511020	253640	422.10	357.71	177.55	410.04	347.49	172.48
-2	631000	534750	272360	441.70	374.33	190.65	422.77	358.28	182.48
1988-1	689000	583898	268650	468.52	397.05	182.68	454.74	385.37	177.31
-2	689000	578992	267120	468.52	393.71	181.64	447.85	376.34	173.63
1989-1	753000	632773	280490	504.51	423.96	187.93	489.45	411.30	182.32
-2	778000	653782	272790	521.26	438.03	182.77	521.26	438.03	182.77
1990-1	930000	781513	358500	604.50	507.98	233.03	613.80	515.80	236.61
-2	905000	760504	261260	588.25	494.33	169.82	597.30	501.93	172.43
1991-1	1120000	941176	381040	716.80	602.35	243.87	728.00	611.76	247.68
-2	1120000	936975	311350	716.80	599.66	199.26	728.00	609.03	202.38
1992-1	1100000	926050	300430	693.00	583.41	189.27	715.00	601.93	195.28
-2	1120000	942017	316400	705.60	593.47	199.33	728.00	612.31	205.66
1993-1	1174000	986455	360930	704.40	591.87	216.56	645.70	542.55	198.51
-2	1232000	1035294	359250	739.20	621.18	215.55	677.60	569.41	197.59
1994-1	1240000	1042017	365980	756.40	635.63	223.25	657.20	552.27	193.97
-2	1230000	1033613	357570	750.30	630.50	218.12	639.60	537.48	185.94
1995-1	1250000	1050420	374380	737.50	619.75	220.88	625.00	525.21	187.19
-2	1340000	1126050	378580	790.60	664.37	223.36	616.40	517.98	174.15
1996-1	1420000	1193277	445810	823.60	692.10	258.57	695.80	584.71	218.45
-2	1390000	1168067	420600	806.20	677.48	243.95	722.80	607.39	218.71
% 85-1 96-1	7.01			4.54			3.20		
% 90-1 96-1	7.31			5.29			2.11		
% 95-1 96-1	13.60			11.67			11.33		

DIESEL-KRAFTSTOFF  
AUTOMOTIVE DIESEL  
GASOIL ROUTIER

PREISE FUER 1000 L  
PRICES FOR 1000 L  
PRIX PAR 1000 L

	NATIONALE WAEHRUNG NATIONAL CURRENCY MONNAIE NATIONALE			KKS PPS SPA			ECUS		
	STEUERN INBEGR. WITH TAXES COMPRISES	OHNE MEHRWERT. V A T EXCL. HORS T V A	OHNE STEUERN TAXES EXCL. HORS TAXES	STEUERN INBEGR. WITH TAXES COMPRISES	OHNE MEHRWERT. V A T EXCL. HORS T V A	OHNE STEUERN TAXES EXCL. HORS TAXES	STEUERN INBEGR. WITH TAXES COMPRISES	OHNE MEHRWERT. V A T EXCL. HORS T V A	OHNE STEUERN TAXES EXCL. HORS TAXES
LUXEMBOURG ( LFR )									
1980-1	11000.00	10480.00	8480.00	247.50	235.80	190.80	272.14	259.28	209.80
-2	13100.00	12460.00	10460.00	294.75	280.35	235.35	325.27	309.38	259.72
1985-1	21100.00	18780.00	14480.00	472.01	420.11	323.92	473.91	421.80	325.22
-2	21300.00	19020.00	14720.00	476.48	425.48	329.29	470.09	419.77	324.87
1987-1	13104.00	11700.00	7400.00	295.63	263.95	166.94	305.72	272.96	172.64
-2	13900.00	12410.00	8110.00	313.58	279.97	182.96	322.90	288.28	188.40
1988-1	13400.00	11964.00	7660.00	306.73	273.86	175.34	310.21	276.97	177.33
-2	13000.00	11607.00	7310.00	297.57	265.68	167.33	298.74	266.73	167.98
1989-1	13600.00	12142.00	7840.00	315.38	281.57	181.81	311.58	278.17	179.61
-2	13900.00	12411.00	8110.00	322.34	287.81	188.07	320.40	286.07	186.94
1990-1	15500.00	13839.00	9540.00	362.55	323.69	223.14	363.63	324.66	223.81
-2	13900.00	12411.00	8110.00	325.12	290.29	189.69	326.51	291.53	190.50
1991-1	16200.00	14464.00	10160.00	386.05	344.68	242.11	383.78	342.65	240.69
-2	14400.00	12857.00	8560.00	343.15	306.38	203.98	340.56	304.07	202.44
1992-1	15450.00	13435.00	7540.00	367.40	319.48	179.30	367.86	319.89	179.53
-2	16800.00	14609.00	8110.00	399.50	347.40	192.86	399.34	347.26	192.77
1993-1	18600.00	16174.00	7870.00	435.05	378.31	184.08	461.47	401.28	195.25
-2	18900.00	16435.00	8130.00	442.07	384.41	190.16	469.10	407.92	201.79
1994-1	19900.00	17304.35	7800.00	462.68	402.33	181.35	493.12	428.80	193.28
-2	20400.00	17739.13	7740.00	474.30	412.43	179.96	516.12	448.80	195.82
1995-1	19900.00	17304.35	7300.00	460.29	400.25	168.85	508.05	441.78	186.37
-2	20000.00	17391.30	7190.00	462.60	402.26	166.30	520.60	452.70	187.16
1996-1	20600.00	17913.04	7710.00	480.80	418.09	179.95	530.86	461.62	198.69
-2	21000.00	18260.87	8060.00	490.14	426.21	188.12	533.40	463.83	204.72
% 85-1 96-1	-0.22			0.17			1.04		
% 90-1 96-1	4.86			4.82			6.51		
% 95-1 96-1	3.52			4.46			4.49		
NEDERLAND ( HFL )									
1980-1	885.00	750.00	563.60	279.18	236.60	177.79	322.12	272.99	205.14
-2	994.00	842.37	655.97	313.57	265.73	206.93	361.10	306.02	238.30
1985-1	1259.00	1058.40	861.00	466.30	392.00	318.89	501.07	421.23	342.67
-2	1174.00	986.40	789.00	434.81	365.33	292.22	463.60	389.52	311.57
1987-1	924.80	770.70	483.00	362.67	302.24	189.41	397.13	330.95	207.41
-2	883.00	735.80	448.00	346.28	288.55	175.69	377.70	314.74	191.63
1988-1	825.00	687.50	400.00	334.01	278.34	161.94	355.48	296.23	172.35
-2	822.00	685.00	396.00	332.79	277.33	160.32	350.59	292.16	168.90
1989-1	886.00	747.05	462.00	372.27	313.89	194.12	376.59	317.53	196.37
-2	845.00	713.08	428.00	355.04	299.61	179.83	361.58	305.13	183.14
1990-1	1081.00	912.24	521.00	463.45	391.10	223.36	471.26	397.69	227.13
-2	956.00	806.75	404.00	409.86	345.87	173.20	410.27	346.22	173.38
1991-1	1175.00	991.56	590.00	506.46	427.39	254.31	508.70	429.29	255.43
-2	1157.00	976.37	490.00	498.70	420.84	211.20	499.92	421.87	211.72
1992-1	1094.00	923.21	441.00	473.59	399.66	190.91	476.26	401.91	191.98
-2	1127.00	951.05	469.00	487.88	411.71	203.03	489.34	412.95	203.64
1993-1	1275.00	1085.11	493.00	553.63	471.18	214.07	579.07	492.82	223.91
-2	1258.00	1070.64	479.00	546.25	464.89	207.99	573.38	487.99	218.32
1994-1	1337.00	1137.87	464.00	585.37	498.18	203.15	615.01	523.41	213.44
-2	1308.00	1113.19	440.00	572.67	487.38	192.64	607.95	517.40	204.51
1995-1	1307.00	1112.34	436.00	569.00	484.26	189.81	613.24	521.91	204.57
-2	1305.00	1110.64	434.00	568.13	483.52	188.94	623.66	530.77	207.41
1996-1	1398.00	1189.79	495.00	617.22	525.29	218.54	661.38	562.88	234.18
-2	1410.00	1200.00	511.00	622.52	529.80	225.61	657.50	559.57	238.28
% 85-1 96-1	0.96			2.58			2.56		
% 90-1 96-1	4.38			4.89			5.81		
% 95-1 96-1	6.96			8.47			7.85		

DIESEL-KRAFTSTOFF  
AUTOMOTIVE DIESEL  
GASOIL ROUTIER

PREISE FUER 1000 L  
PRICES FOR 1000 L  
PRIX PAR 1000 L

	NATIONALE WAEHRUNG NATIONAL CURRENCY MONNAIE NATIONALE			KKS PPS SPA			ECUS		
	STEUERN INBEGR. WITH TAXES COMPRISES	OHNE MEHRWERT. V A T EXCL. HORS T V A	OHNE STEUERN TAXES EXCL. HORS TAXES	STEUERN INBEGR. WITH TAXES COMPRISES	OHNE MEHRWERT. V A T EXCL. HORS T V A	OHNE STEUERN TAXES EXCL. HORS TAXES	STEUERN INBEGR. WITH TAXES COMPRISES	OHNE MEHRWERT. V A T EXCL. HORS T V A	OHNE STEUERN TAXES EXCL. HORS TAXES
OESTERREICH ( OS )									
1980-1									
-2									
1985-1									
-2									
1987-1									
-2									
1988-1									
-2									
1989-1									
-2									
1990-1									
-2									
1991-1									
-2									
1992-1									
-2									
1993-1									
-2									
1994-1									
-2									
1995-1	8300.00	6916.67	3441.70	551.37	459.47	228.63	620.51	517.09	257.30
-2	8900.00	7416.67	3429.50	591.23	492.69	227.82	677.47	564.56	261.05
1996-1	8860.00	7383.33	3396.10	595.04	495.86	228.08	667.42	556.19	255.83
-2	8830.00	7358.33	3372.30	593.02	494.19	226.48	656.60	547.17	250.76
% 85-1 96-1									
% 90-1 96-1									
% 95-1 96-1	6.75			7.92			7.56		
PORTUGAL ( ESC )									
1980-1									
-2									
1985-1									
-2									
1987-1	66000.00	61111.00	27642.00	747.78	692.39	313.18	416.46	385.61	174.42
-2	70000.00	68519.00	29066.00	793.10	776.32	329.32	431.20	422.08	179.05
1988-1	74000.00	68519.00	34776.00	788.10	729.73	370.36	438.08	405.63	205.87
-2	74000.00	68519.00	36219.00	788.10	729.73	385.73	437.34	404.95	214.05
1989-1	74000.00	68519.00	31379.00	743.70	688.62	315.36	432.90	400.84	183.57
-2	74000.00	68519.00	42669.00	743.70	688.62	428.82	426.24	394.67	245.77
1990-1	84000.00	77778.00	40619.00	751.80	696.11	363.54	468.72	434.00	226.65
-2	84000.00	77778.00	35698.00	751.80	696.11	319.50	462.00	427.78	196.34
1991-1	103000.00	95370.00	47967.00	881.68	816.37	410.60	564.44	522.63	262.86
-2	100000.00	92593.00	38998.00	856.00	792.60	333.82	564.00	522.22	219.95
1992-1	100000.00	92593.00	40663.00	800.00	740.74	325.30	566.00	524.08	230.15
-2	100000.00	92593.00	35505.00	800.00	740.74	284.04	578.00	535.19	205.22
1993-1	100000.00	95238.00	37566.00	792.00	754.29	297.52	567.00	540.00	213.00
-2	105000.00	100000.00	39990.00	831.60	792.00	316.72	551.25	525.00	209.95
1994-1	105000.00	100000.00	41787.00	826.35	787.00	328.86	535.50	510.00	213.11
-2	103000.00	98095.24	40095.00	810.61	772.01	315.55	523.24	498.32	203.68
1995-1	105000.00	100000.00	38300.00	798.00	760.00	291.08	535.50	510.00	195.33
-2	105000.00	100000.00	38300.00	798.00	760.00	291.08	534.45	509.00	194.95
1996-1	106000.00	100952.38	39252.00	799.24	761.18	295.96	541.66	515.87	200.58
-2	111000.00	99107.14	41107.00	836.94	747.27	309.95	563.88	503.46	208.82
% 85-1 96-1									
% 90-1 96-1	3.95			1.03			2.44		
% 95-1 96-1	0.95			0.16			1.15		

DIESEL-KRAFTSTOFF  
AUTOMOTIVE DIESEL  
GASOIL ROUTIER

PREISE FUER 1000 L  
PRICES FOR 1000 L  
PRIX PAR 1000 L

	NATIONALE WAERUNG NATIONAL CURRENCY MONNAIE NATIONALE			KKS PPS SPA			ECUS		
	STEUERN INBEGR. WITH TAXES COMPRISES	OHNE MEHRWERT. V A T EXCL. HORS T V A	OHNE STEUERN TAXES EXCL. HORS TAXES	STEUERN INBEGR. WITH TAXES COMPRISES	OHNE MEHRWERT. V A T EXCL. HORS T V A	OHNE STEUERN TAXES EXCL. HORS TAXES	STEUERN INBEGR. WITH TAXES COMPRISES	OHNE MEHRWERT. V A T EXCL. HORS T V A	OHNE STEUERN TAXES EXCL. HORS TAXES
SUOMI/FINL. ( FMK )									
1980-1									
-2									
1985-1									
-2									
1987-1									
-2									
1988-1									
-2									
1989-1									
-2									
1990-1									
-2									
1991-1									
-2									
1992-1									
-2									
1993-1									
-2									
1994-1									
-2									
1995-1									
-2	3395.00	2782.79	1122.89	502.80	412.13	166.30	594.60	487.38	196.66
1996-1	3600.00	2950.82	1287.00	538.45	441.35	192.50	627.37	514.24	224.29
-2	3740.00	3065.57	1402.00	559.39	458.52	209.70	641.86	526.11	240.61
% 85-1 96-1									
% 90-1 96-1									
% 95-1 96-1									
SVERIGE ( SKR )									
1980-1									
-2									
1985-1									
-2									
1987-1									
-2									
1988-1									
-2									
1989-1									
-2									
1990-1									
-2									
1991-1									
-2									
1992-1									
-2									
1993-1									
-2									
1994-1									
-2									
1995-1	7220.00	5776.00	3352.00	661.64	529.31	307.18	779.04	623.23	361.68
-2	6730.00	5384.00	2492.00	616.74	493.39	228.37	697.23	557.78	258.17
1996-1	6598.00	5278.40	2748.00	610.78	488.62	254.38	759.23	607.39	316.21
-2	6540.00	5232.00	2223.00	605.41	484.33	205.78	775.06	620.04	263.45
% 85-1 96-1									
% 90-1 96-1									
% 95-1 96-1	-8.61			-7.69			-2.54		

DIESEL-KRAFTSTOFF  
 AUTOMOTIVE DIESEL  
 GASOIL ROUTIER

PREISE FUER 1000 L  
 PRICES FOR 1000 L  
 PRIX PAR 1000 L

	NATIONALE WAERHUNG NATIONAL CURRENCY MONNAIE NATIONALE			KKS PPS SPA			ECUS		
	STEUERN INBEGR. WITH TAXES COMPRISES	OHNE MEHRWERT. V A T EXCL. HORS T V A	OHNE STEUERN TAXES EXCL. HORS TAXES	STEUERN INBEGR. WITH TAXES COMPRISES	OHNE MEHRWERT. V A T EXCL. HORS T V A	OHNE STEUERN TAXES EXCL. HORS TAXES	STEUERN INBEGR. WITH TAXES COMPRISES	OHNE MEHRWERT. V A T EXCL. HORS T V A	OHNE STEUERN TAXES EXCL. HORS TAXES
	UTD. KINGDOM			( UKL )					
1980-1	277.90	241.65	149.60	460.86	400.75	248.09	436.03	379.15	234.72
-2	303.20	263.70	163.70	502.82	437.31	271.48	499.24	434.20	269.55
1985-1	405.90	353.00	208.20	668.70	581.55	343.00	652.61	567.56	334.75
-2	419.30	364.60	213.10	690.78	600.66	351.07	748.71	651.04	380.52
1987-1	350.00	304.30	140.40	561.80	488.44	225.36	474.29	412.36	190.26
-2	345.50	300.43	136.50	554.58	482.23	219.10	494.72	430.18	195.45
1988-1	339.40	295.13	131.20	535.33	465.51	206.94	489.23	425.42	189.12
-2	340.70	296.26	123.30	537.38	467.29	194.48	515.11	447.92	186.42
1989-1	341.70	297.13	124.20	528.95	459.95	192.26	533.29	463.73	193.84
-2	358.70	311.91	139.00	555.26	482.83	215.17	531.94	462.56	206.13
1990-1	392.10	340.96	168.00	604.16	525.36	258.86	538.55	468.31	230.75
-2	375.80	326.78	136.60	579.04	503.51	210.48	538.29	468.08	195.66
1991-1	433.10	376.61	186.40	641.91	558.19	276.27	617.07	536.59	265.58
-2	442.60	376.68	157.90	656.00	558.29	234.03	634.88	540.32	226.50
1992-1	431.90	367.57	148.80	648.50	551.91	223.42	604.74	514.67	208.35
-2	449.50	382.55	154.10	674.92	574.40	231.38	629.39	535.64	215.77
1993-1	470.30	400.25	171.70	683.87	582.01	249.67	594.67	506.10	217.11
-2	494.70	421.02	169.60	719.35	612.21	246.62	650.58	553.69	223.04
1994-1	517.20	440.17	163.10	745.03	634.06	234.95	692.93	589.73	218.52
-2	513.80	437.28	160.30	740.13	629.90	230.91	649.94	553.14	202.77
1995-1	542.50	461.70	148.50	775.00	659.57	212.14	688.19	585.70	188.38
-2	548.60	466.89	153.70	783.71	666.99	219.57	650.63	553.73	182.29
1996-1	577.60	491.57	148.50	827.51	704.26	212.75	684.31	582.39	175.94
-2	552.20	469.96	126.90	791.12	673.29	181.81	675.32	574.74	155.19
% 85-1 96-1	3.26			1.96			0.43		
% 90-1 96-1	6.67			5.38			4.07		
% 95-1 96-1	6.47			6.78			-0.56		





**VERGLEICH DER ENERGIEPREISE**  
**COMPARISON BETWEEN ENERGY PRICES**  
**COMPARAISON ENTRE LES PRIX DE L'ENERGIE**

(1) VERGLEICH DER ENERGIEPREISE ALLE STEUERN INBEGRIFFEN (1) COMPARISON BETWEEN ENERGY PRICES ALL TAXES INCLUDED (1) COMPARAISDN ENTRE LES PRIX DE L'ENERGIE TOUTES TAXES COMPRISES				HAUSHALTSVERBRAUCHER ECU/GJ (HU) HOUSEHOLD CONSUMER ECU/GJ (NCV) CONSOMMATEUR DOMESTIQUE ECU/GJ (PCI)					
1: JANUAR JANUARY JANVIER	-----								
2: JULI JULY JUILLET	BELGIEUE	DANMARK	DEUTSCHLAND	ELLADA	ESPANA	FRANCE	IRELAND	ITALIA	LUXEMBOURG
(2) NATURGAS	125,6 GJ/JAHR		(2) NATURAL GAS	125,6 GJ/YEAR		(2) GAZ NATUREL	125,6 GJ/AN		
1980-1	5.17	12.42	5.74		9.51	6.46		5.86	3.92
-2									
1985-1	11.25	16.56	10.75		12.05	11.58	11.53	11.40	9.38
-2									
1987-1	7.74	13.53	7.17		9.30	8.67	8.99	8.92	5.01
-2									
1988-1	7.52	14.92	7.17		9.54	8.08	8.93	9.73	4.51
-2									
1989-1	7.09	16.25	7.13		10.45	7.78	8.91	12.00	4.05
-2									
1990-1	8.07	21.00	8.26		11.00	8.19	9.94	13.00	5.28
-2									
1991-1	8.69	33.55	8.48		11.78	8.60	10.17	18.64	5.38
-2	8.59	30.51	9.68		11.83	8.80	9.26	17.47	6.52
1992-1	8.43	33.77	9.75		12.86	9.01	9.28	18.50	5.56
-2	8.28	33.53	9.74		12.78	8.86	9.28	17.94	5.37
1993-1	8.53	23.41	9.87		12.18	9.01	9.59	15.56	5.81
-2	8.51	24.16	9.59		11.05	9.01	8.82	15.69	5.81
1994-1	9.12	21.78	9.59		10.61	9.07	9.14	16.34	5.83
-2	9.17	20.86	9.70		11.19	8.93	8.89	15.86	6.00
1995-1	9.25	21.12	9.41		10.86	8.77	8.92	15.15	5.92
-2	9.42	21.19	9.58		11.09	8.95	8.67	15.31	6.08
1996-1	9.22	23.18	9.10		11.66	9.15	8.72	16.27	6.48
-2	9.17	25.92	8.99		11.47	9.05	8.98	17.31	6.67
% 85-1 96-1	-1.79	3.10	-1.50		-0.30	-2.12	-2.51	3.29	-3.30
% 90-1 96-1	2.25	1.66	1.63		0.97	1.87	-2.16	3.82	3.46
% 95-1 96-1	-0.36	9.76	-3.27		7.38	4.30	-2.31	7.44	9.53
-----									
ELEKTRIZITAET 20000 KWH/JAHR			ELECTRICITY 20000 KWH/YEAR			ELECTRICITE 20000 KWH/AN			
1980-1	15.53		10.93	8.50		16.19	10.17		10.45
-2									
1985-1	22.21	21.43	18.41	19.00	18.09	23.51	19.24		17.47
-2									
1987-1	19.64	24.48	20.03	15.67	17.76	23.97	15.36		17.63
-2									
1988-1	19.55	26.35	20.63	15.66	18.89	23.63	15.25		17.81
-2									
1989-1	19.09	29.03	20.71	15.83	20.60	23.28	15.20		17.95
-2									
1990-1	20.59	30.56	21.17	16.28	21.29	24.61	15.39		18.78
-2									
1991-1	20.27	31.34	21.20	16.26	24.60	24.89	15.39		18.50
-2	20.37	31.18	21.15	18.33	24.69	25.46	15.73		17.95
1992-1	20.37	30.20	21.25	18.82	24.42	25.91	15.77		18.21
-2	21.13	32.08	21.49	17.67	24.27	26.53	15.77		18.42
1993-1	22.12	32.18	22.53	16.91	24.38	27.53	16.29		19.43
-2	22.13	32.09	23.62	16.60	22.11	28.07	14.98		19.68
1994-1	22.58	33.21	24.91	15.90	22.12	28.27	15.53		19.82
-2	22.98	33.14	25.21	16.54	22.30	28.55	15.10		20.28
1995-1	23.96	34.22	26.34	16.21	22.29	28.47	15.16		20.56
-2	24.11	35.24	26.81	18.77	22.77	28.10	14.74		21.04
1996-1	24.05	38.19	24.72	18.32	23.06	29.43	14.81		21.02
-2	23.75	37.85	24.42	17.65	22.70	29.40	15.50		20.96
% 85-1 96-1	0.73	5.39	2.72	-0.33	2.23	2.06	-2.35		1.70
% 90-1 96-1	2.62	3.78	2.62	1.99	1.34	3.03	-0.64		1.89
% 95-1 96-1	0.37	11.59	-6.14	13.04	3.45	3.38	-2.31		2.23

- (1) DIE DATEN SIND MIT DEM LAUFENDEN JAHRESVERBRAUCH GEWOGEN , FUER 1994 UND 1995 WERDEN DIE GEWICHTE 1993 BENUTZT . DIE PREISE SIND AUF DEN SELBEN PLAETZEN ERHOBEN , WIE IN DEN TABELLEN MIT NATIONALEN WERTEINHEITEN . / THE AVERAGES ARE WEIGHTED ACCORDING TO THE CONSUMPTION FOR THAT YEAR EXCEPT 1994 AND 1995 WHERE THAT OF 1993 WAS USED . THE PRICES ARE FOR THE CITIES SHOWN IN THE TABLES OF PRICES IN NATIONAL CURRENCIES . / LES MOYENNES SONT PONDEREES SUIVANT LA CONSOMMATION DE L'ANNEE EN COURS SAUF POUR 1994 ET 1995 QUI SUIVENT CELLE DE 1993 . LES PRIX SONT RELEVES AUX PLACES INDIQUEES DANS LES TABLEAUX OU FIGURENT LES DONNEES EN UNITES MONETAIRES NATIONALES
- (2) ESPANA : NATURGAS UND ORTSGAS ; IRELAND < 1986 , DANMARK , PORTUGAL : ORTSGAS / ESPANA : NATURAL GAS AND GASWORKS GAS ; IRELAND < 1986 , DANMARK , PORTUGAL : GASWORKS GAS / ESPANA : GAZ NATUREL ET GAZ D'USINE ; IRELAND < 1986 , DANMARK , PORTUGAL : GAZ D'USINE



(1) VERGLEICH DER ENERGIEPREISE  
ALLE STEUERN INBEGRIFFEN  
(1) COMPARISON BETWEEN ENERGY PRICES  
ALL TAXES INCLUDED

HAUSHALTSVERBRAUCHER  
ECU/GJ (HU)  
HOUSEHOLD CONSUMER  
ECU/GJ (NCV)  
CONSOMMATEUR DOMESTIQUE  
ECU/GJ (PCI)

(1) COMPARAISON ENTRE LES PRIX DE L'ENERGIE  
TOUTES TAXES COMPRISES

1: JANUAR  
JANUARY  
JANVIER

2: JULI  
JULY  
JUILLET

	NEDERLAND	OESTERREICH	PORTUGAL	SUOMI/FINL.	SVERIGE	UTD.KINGDOM		MITTELWERT AVERAGE MOYENNE
(2) NATURGAS	125,6 GJ/JAHR		(2) NATURAL GAS	125,6 GJ/YEAR		(2) GAZ NATUREL	125,6 GJ/AN	
1980-1	4.13		5.71			3.09		4.66
-2								
1985-1	8.56		12.82			6.52		9.27
-2								
1987-1	6.52		9.17			5.86		7.12
-2								
1988-1	6.34		9.17			5.93		7.15
-2								
1989-1	5.70		9.80			6.82		7.70
-2								
1990-1	6.77		10.40			6.18		8.17
-2								
1991-1	7.76		11.26			7.12		9.66
-2	8.24		13.21			7.41		9.90
1992-1	7.86		13.26			7.23		9.98
-2	7.89		14.54			6.99		9.79
1993-1	7.41		14.26			6.18		9.22
-2	7.45		14.06			6.43		9.24
1994-1	7.88		13.66			6.55		9.41
-2	7.75		16.42			6.68		9.37
1995-1	7.97		16.48			6.51		9.22
-2	7.86		16.45			6.09		9.18
1996-1	8.18	11.47	17.14			6.08		9.32
-2	8.49	12.80	17.04		13.35	6.22		9.54
% 85-1 96-1	-0.41		2.68			-0.63		0.04
% 90-1 96-1	3.20		8.68			-0.27		2.22
% 95-1 96-1	2.68		3.99			-6.61		1.03

	ELEKTRIZITAET 20000 KWH/JAHR		ELECTRICITY 20000 KWH/YEAR		ELECTRICITE 20000 KWH/AN		
1980-1	15.78		7.70		8.67		11.81
-2							
1985-1	26.51		22.09		13.97		19.21
-2							
1987-1	19.62		20.96		11.53		18.72
-2							
1988-1	18.56		20.98		12.26		19.02
-2							
1989-1	17.26		20.73		14.37		19.64
-2							
1990-1	18.98		20.92		13.46		20.17
-2							
1991-1	18.50		20.38		15.30		20.96
-2	19.20		23.45		16.99		21.60
1992-1	18.44		23.53		16.58		21.57
-2	18.84		25.19		16.92		21.95
1993-1	19.34		26.18		15.28		22.22
-2	19.08		24.24		15.69		22.51
1994-1	19.74		24.25		15.98		23.01
-2	19.21		24.16		16.29		23.24
1995-1	19.77		24.25	13.66	16.34		23.32
-2	20.14		24.21	14.40	15.12		23.27
1996-1	24.22	27.62	24.30	15.25	15.11		23.49
-2	23.76	29.54	24.16	15.02	15.97		23.35
% 85-1 96-1	-0.82		0.87		0.71		1.85
% 90-1 96-1	4.15		2.53		1.94		2.57
% 95-1 96-1	22.50		0.20	11.64	-7.55		0.72

- (1) DIE DATEN SIND MIT DEM LAUFENDEN JAHRESVERBRAUCH GEWOGEN , FUER 1994 UND 1995 WERDEN DIE GEWICHTE 1993 BENUTZT . DIE PREISE SIND AUF DEN SELBEN PLAETZEN ERHOBEN , WIE IN DEN TABELLEN MIT NATIONALEN WERTEINHEITEN . / THE AVERAGES ARE WEIGHTED ACCORDING TO THE CONSUMPTION FOR THAT YEAR EXCEPT 1994 AND 1995 WHERE THAT OF 1993 WAS USED . THE PRICES ARE FOR THE CITIES SHOWN IN THE TABLES OF PRICES IN NATIONAL CURRENCIES . / LES MOYENNES SONT PONDEREES SUIVANT LA CONSOMMATION DE L'ANNEE EN COURS SAUF POUR 1994 ET 1995 QUI SUIVENT CELLE DE 1993 . LES PRIX SONT RELEVES AUX PLACES INDIQUEES DANS LES TABLEAUX OU FIGURENT LES DONNEES EN UNITES MONETAIRES NATIONALES
- (2) ESPANA : NATURGAS UND ORTSGAS ; IRELAND < 1986 , DANMARK , PORTUGAL : ORTSGAS / ESPANA : NATURAL GAS AND GASWORKS GAS ; IRELAND < 1986 , DANMARK , PORTUGAL : GASWORKS GAS / ESPANA : GAZ NATUREL ET GAZ D'USINE ; IRELAND < 1986 , DANMARK , PORTUGAL : GAZ D'USINE

		HAUSHALTSVERBRAUCHER ECU/GJ (HU) HOUSEHOLD CONSUMER ECU/GJ (NCV) CONSOMMATEUR DOMESTIQUE ECU/GJ (PCI)								
(1) VERGLEICH DER ENERGIEPREISE ALLE STEUERN INBEGRIFFEN (1) COMPARISON BETWEEN ENERGY PRICES ALL TAXES INCLUDED (1) COMPARAISON ENTRE LES PRIX DE L'ENERGIE TOUTES TAXES COMPRISES										
1: JANUAR JANUARY JANVIER		BELGIQUE	DANMARK	DEUTSCHLAND	ELLADA	ESPANA	FRANCE	IRELAND	ITALIA	LUXEMBOURG
2: JULI JULY JUILLET										
		HEIZOEL LEICHT			HEATING GASOIL			GASOIL DE CHAUFFAGE		
1980-1		6.30	7.78	7.05	5.44		6.66	5.50	6.71	5.47
-2		6.57	8.64	6.78	7.53		7.64	6.83	7.26	6.88
1985-1		9.91	12.45	10.69	9.55		12.09	10.77	12.73	9.10
-2		9.21	11.77	8.87	8.52		11.90	11.26	11.67	9.10
1987-1		5.23	14.36	5.82	6.88	6.50	8.38	6.41	10.56	4.58
-2		5.13	13.89	5.16	6.59	6.55	7.55	7.50	10.51	5.04
1988-1		4.45	13.48	4.37	6.26	6.66	7.42	7.40	11.36	4.74
-2		4.36	13.11	4.21	6.20	6.39	7.13	5.99	11.01	4.55
1989-1		4.69	13.83	5.38	5.96	6.74	7.58	6.09	12.45	4.88
-2		4.68	13.89	5.27	5.75	7.39	7.52	6.34	13.35	5.07
1990-1		5.34	14.57	6.28	5.42	7.29	9.23	7.44	16.03	6.19
-2		4.27	13.30	5.33	6.79	7.59	7.35	5.66	15.49	5.17
1991-1		7.08	15.86	9.32	8.49	9.91	9.85	8.30	19.30	6.64
-2		5.41	14.64	6.58	8.20	8.42	9.23	7.34	19.30	5.46
1992-1		4.66	13.65	5.87	10.40	8.34	8.16	6.50	20.01	4.88
-2		5.00	14.16	5.89	10.40	8.94	7.99	6.88	19.83	5.29
1993-1		5.44	15.06	6.37	10.04	9.18	8.59	6.86	17.76	5.80
-2		5.28	15.02	6.37	9.70	8.66	8.61	6.61	18.32	5.80
1994-1		5.20	14.83	6.24	8.98	7.92	8.78	6.57	18.12	5.59
-2		5.16	14.44	5.98	11.33	7.28	8.38	6.19	17.47	5.63
1995-1		4.88	14.53	5.88	8.66	6.95	8.47	6.04	16.92	5.40
-2		4.80	14.70	5.75	11.90	6.65	8.22	6.21	16.40	5.44
1996-1		5.54	15.66	6.31	9.52	7.40	8.96	6.97	18.22	5.60
-2		5.74	15.74	6.59	13.02	7.45	8.82	7.05	19.10	5.86
% 85-1 96-1		-5.15	2.11	-4.68	-0.03		-2.69	-3.88	3.32	-4.32
% 90-1 96-1		0.61	1.21	0.08	9.84	0.24	-0.50	-1.07	2.16	-1.67
% 95-1 96-1		13.48	7.77	7.32	9.95	6.50	5.79	15.42	7.71	3.56

(1) DIE DATEN SIND MIT DEM LAUFENDEN JAHRESVERBRAUCH GEWOGEN , FUER 1994 UND 1995 WERDEN DIE GEWICHTE 1993 BENUTZT . DIE PREISE SIND AUF DEN SELBEN PLAETZEN ERHOBEN , WIE IN DEN TABELLEN MIT NATIONALEN WERTEINHEITEN . / THE AVERAGES ARE WEIGHTED ACCORDING TO THE CONSUMPTION FOR THAT YEAR EXCEPT 1994 AND 1995 WHERE THAT OF 1993 WAS USED . THE PRICES ARE FOR THE CITIES SHOWN IN THE TABLES OF PRICES IN NATIONAL CURRENCIES . / LES MOYENNES SONT PONDEREES SUIVANT LA CONSOMMATION DE L'ANNEE EN COURS SAUF POUR 1994 ET 1995 QUI SUIVENT CELLE DE 1993 . LES PRIX SONT RELEVES AUX PLACES INDIQUEES DANS LES TABLEAUX OU FIGURENT LES DONNEES EN UNITES MONETAIRES NATIONALES

(1) VERGLEICH DER ENERGIEPREISE  
ALLE STEUERN INBEGRIFFEN  
(1) COMPARISON BETWEEN ENERGY PRICES  
ALL TAXES INCLUDED  
(1) COMPARAISON ENTRE LES PRIX DE L'ENERGIE  
TOUTES TAXES COMPRISES

HAUSHALTSVERBRAUCHER  
ECU/GJ (HU)  
HOUSEHOLD CONSUMER  
ECU/GJ (NCV)  
CONSOMMATEUR DOMESTIQUE  
ECU/GJ (PCI)

1: JANUAR  
JANUARY  
JANVIER

2: JULI  
JULY  
JUILLET

	NEDERLAND	OESTERREICH	PORTUGAL	SUOMI/FINL.	SVERTIGE	UTD.KINGDOM			MITTELWERT AVERAGE MOYENNE
	HEIZOEL LEICHT		HEATING GASOIL			GASOIL DE CHAUFFAGE			
1980-1	6.63					5.65			6.75
-2	7.37					6.92			7.15
1985-1	10.93					10.00			11.28
-2	9.84					10.11			10.20
1987-1	7.69					5.48			7.34
-2	7.17					5.18			6.85
1988-1	6.51					4.87			6.50
-2	6.41					4.48			6.26
1989-1	7.21					4.78			7.24
-2	6.90					4.45			7.33
1990-1	8.38					5.84			8.47
-2	6.65					4.69			7.46
1991-1	9.38					6.71			10.54
-2	8.04					5.11			8.91
1992-1	7.42					4.63			8.31
-2	8.18					4.61			8.34
1993-1	8.59					4.70			8.44
-2	8.41					4.67			8.45
1994-1	8.23					4.68			8.18
-2	7.95					4.61			7.94
1995-1	8.05	8.63			12.98	4.86			7.94
-2	8.03	9.12		6.88	11.19	4.31			7.78
1996-1	9.27	9.44		7.19	13.19	5.17			8.49
-2	9.24	9.73		7.26	13.34	5.19			8.79
% 85-1 96-1	-1.48					-5.83			-2.55
% 90-1 96-1	1.71					-2.02			0.04
% 95-1 96-1	15.21	9.40			1.65	6.33			6.86

(1) DIE DATEN SIND MIT DEM LAUFENDEN JAHRESVERBRAUCH GEWOGEN , FUER 1994 UND 1995 WERDEN DIE GEWICHTE 1993 BENUTZT . DIE PREISE SIND AUF DEN SELBEN PLAETZEN ERHOBEN , WIE IN DEN TABELLEN MIT NATIONALEN WERT EINHEITEN . / THE AVERAGES ARE WEIGHTED ACCORDING TO THE CONSUMPTION FOR THAT YEAR EXCEPT 1994 AND 1995 WHERE THAT OF 1993 WAS USED . THE PRICES ARE FOR THE CITIES SHOWN IN THE TABLES OF PRICES IN NATIONAL CURRENCIES . / LES MOYENNES SONT PONDEREES SUIVANT LA CONSOMMATION DE L'ANNEE EN COURS SAUF POUR 1994 ET 1995 QUI SUIVENT CELLE DE 1993 . LES PRIX SONT RELEVES AUX PLACES INDIQUEES DANS LES TABLEAUX OU FIGURENT LES DONNEES EN UNITES MONETAIRES NATIONALES

VERGLEICH DER ENERGIEPREISE  
HAUSHALTVERBRAUCHER

ECU/GJ (HU) ALLE STEUERN INBEGRIFFEN AM 1. JANUAR

COMPARISON BETWEEN ENERGY PRICES  
HOUSEHOLD CONSUMERS

ECU/GJ (NCV) ALL TAXES INCLUDED) AT JANUARY 1ST.

COMPARAISON ENTRE LES PRIX DE L'ENERGIE  
CONSUMMATEURS DOMESTIQUES

ECU/GJ (PCI) TOUTES TAXES COMPRISES) AU 1er JANVIER

NATURGAS/NATURAL GAS/GAZ NATUREL:  
125.6 GJ/jahr/year/an

□

HEIZÖL/ HEATING GASOIL/ GASOIL DE CHAUFFAGE:  
/1000 L

◇

ELEKTRIZITAET/ ELECTRICITY/ ELECTRICITE:  
20 000 kWh/jahr/year/an

△

BELGIQUE/BELGIË

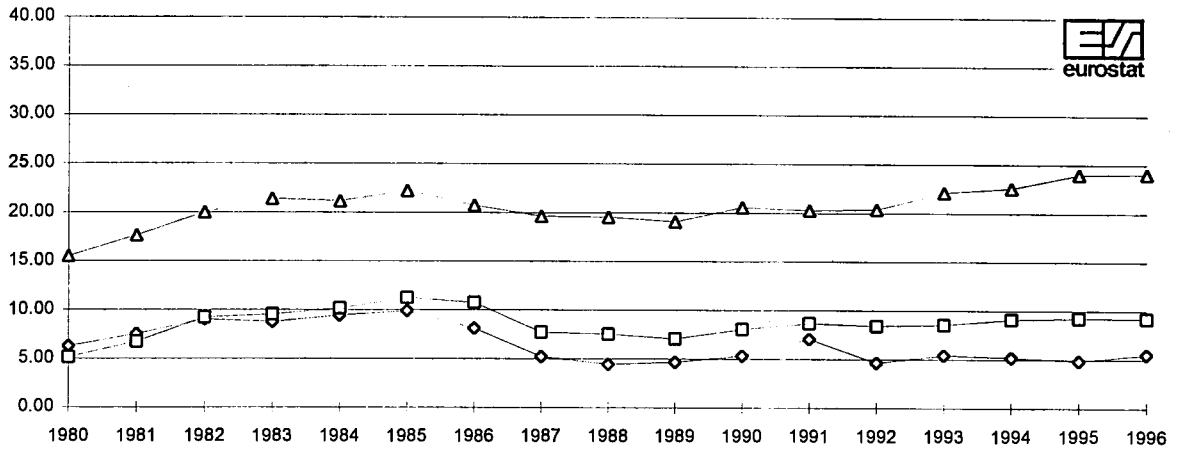

DANMARK

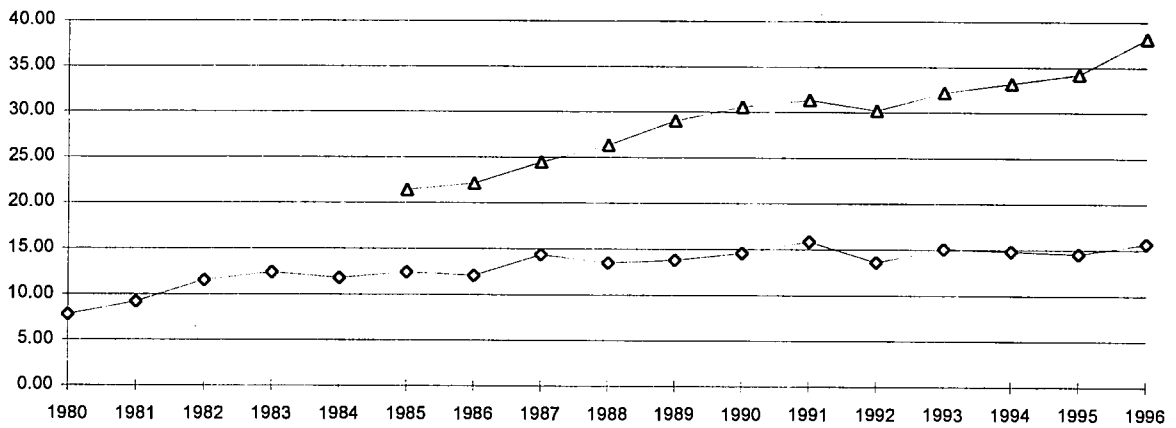

DEUTSCHLAND

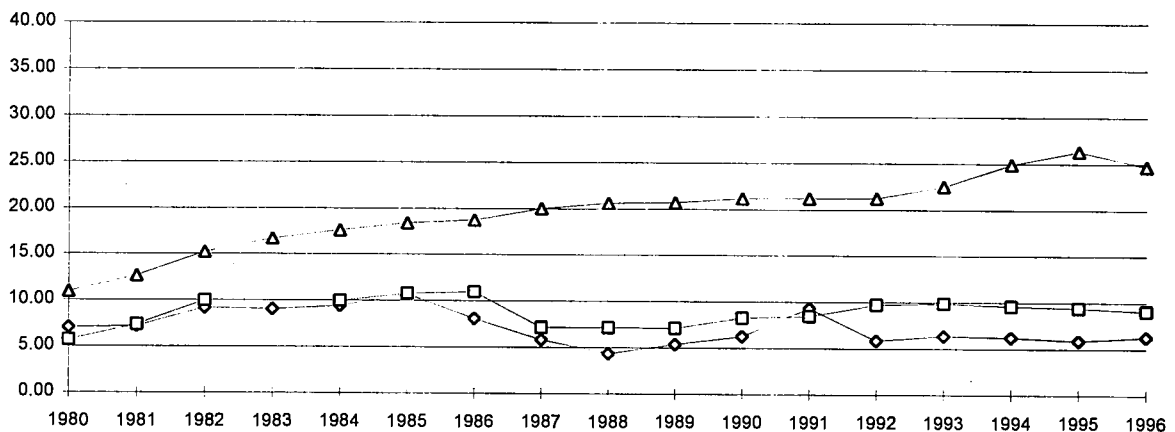

### ELLADA

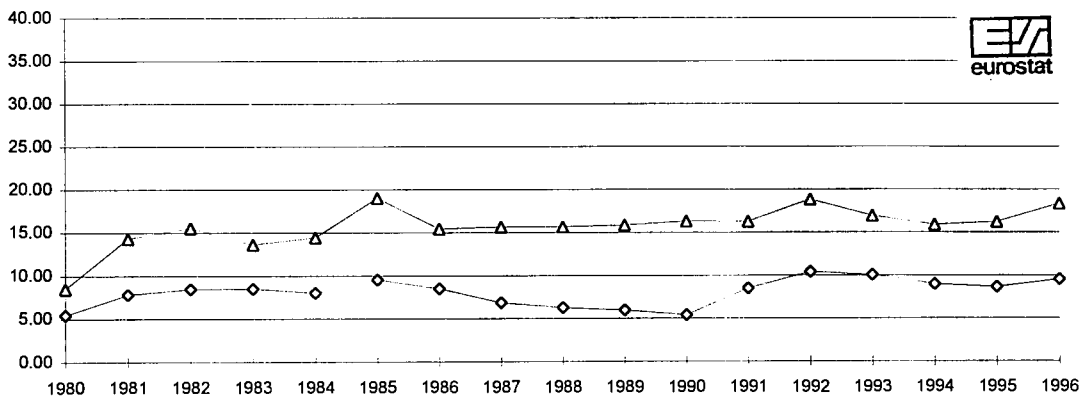

### ESPAÑA

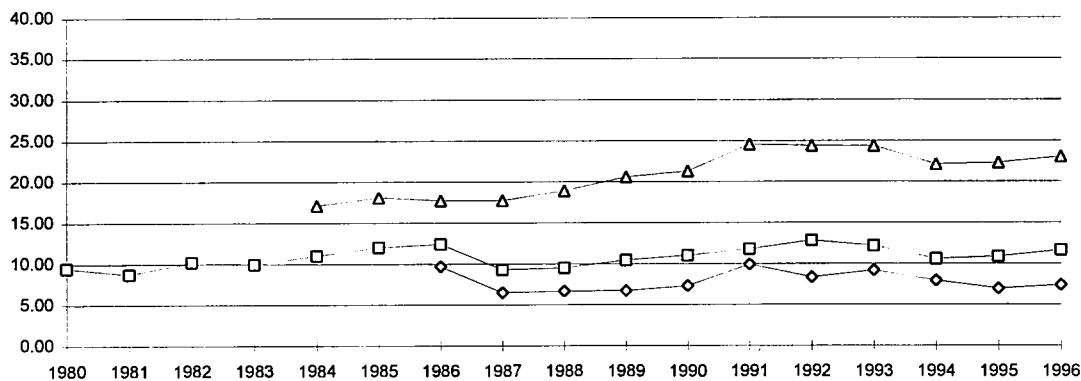

### FRANCE

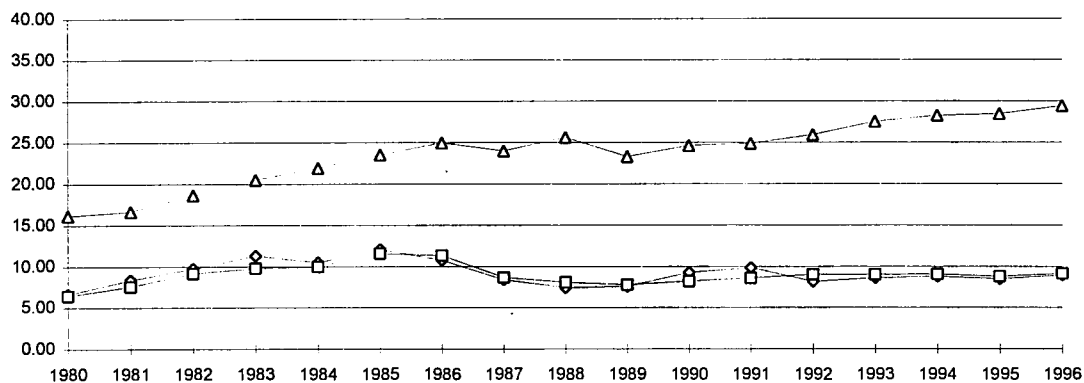

### IRELAND

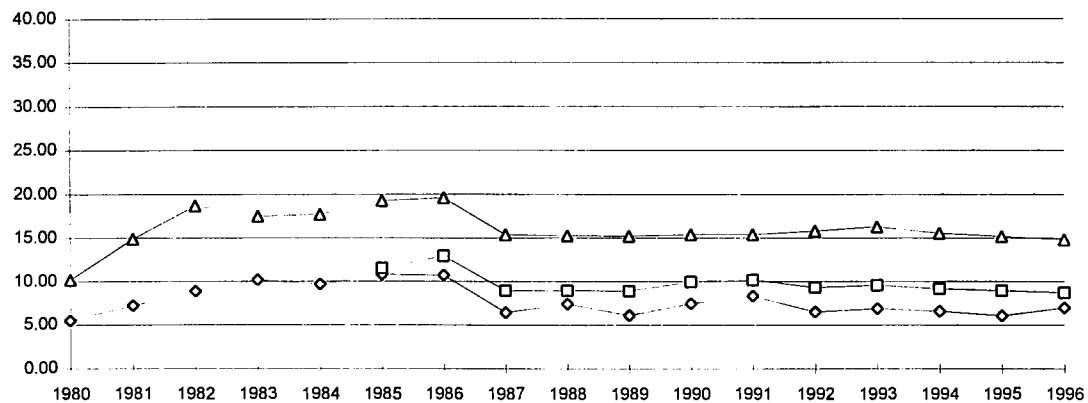

00000

### ITALIA

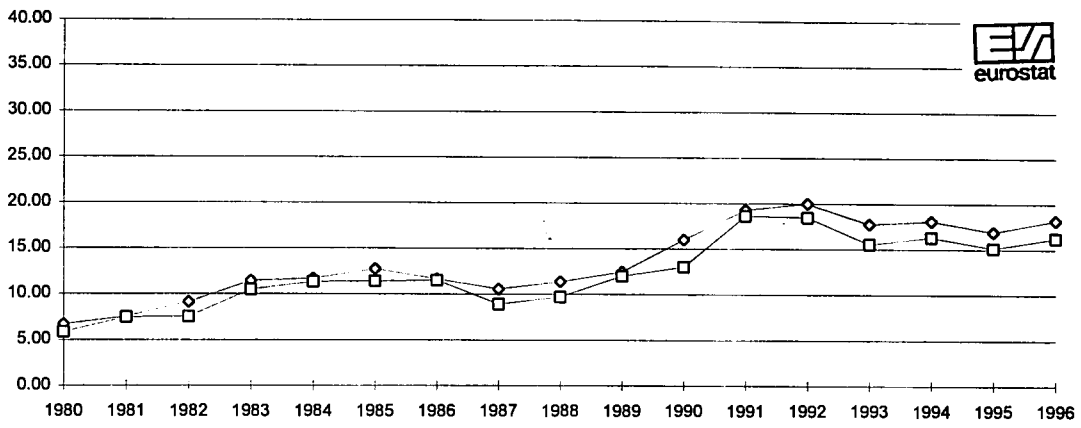

### LUXEMBOURG

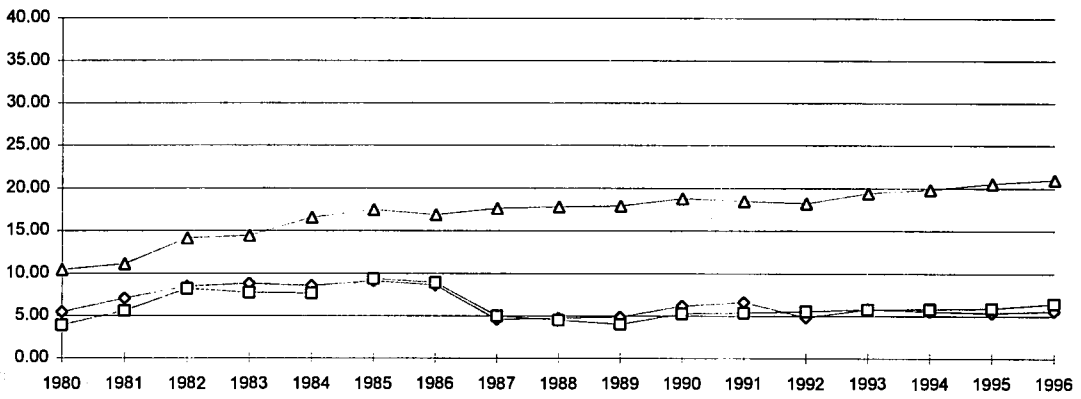

### NEDERLAND

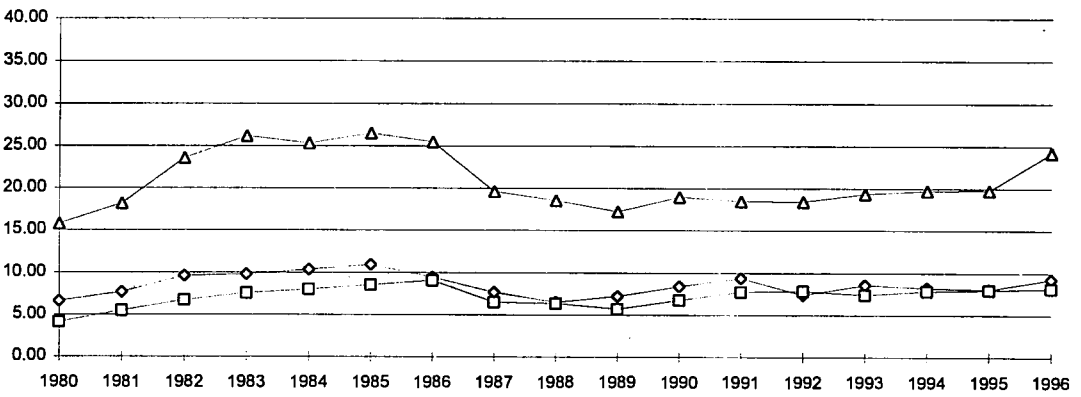

### PORTUGAL

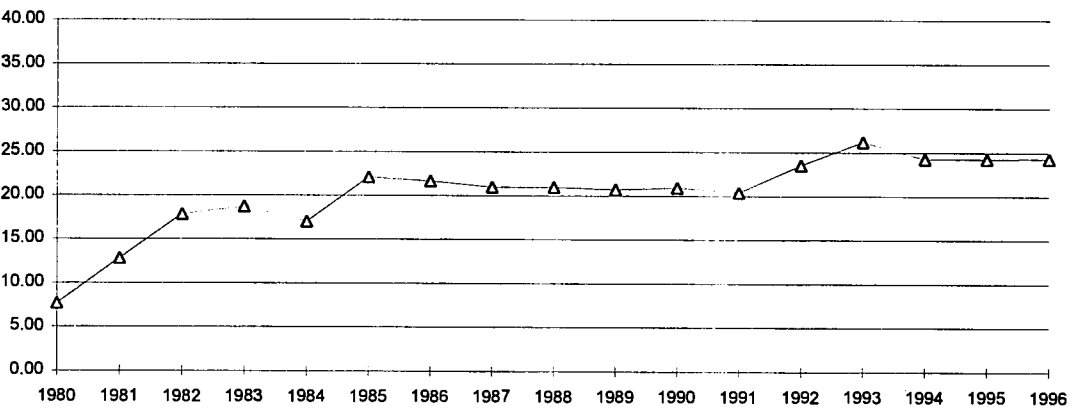

UNITED KINGDOM

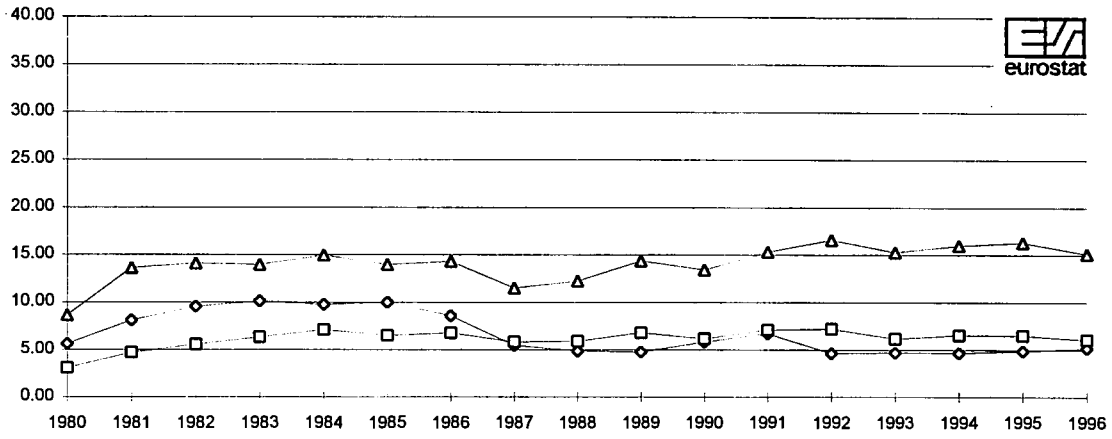

MITTELWERT/AVERAGE/MOYENNE

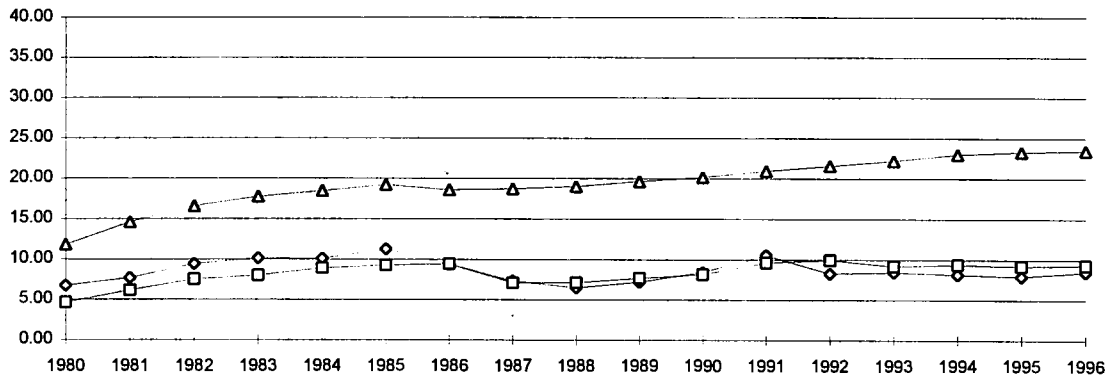

		(1) VERGLEICH DER ENERGIEPREISE OHNE MWST. UND ABSETZBAREN SPEZIFISCHEN STEUERN (1) COMPARISON BETWEEN ENERGY PRICES VAT AND DEDUCTIBLE SPECIFIC TAXES EXCLUDED (1) COMPARAISON ENTRE LES PRIX DE L'ENERGIE HORS TVA ET TAXES DEDUCTIBLES					INDUSTRIEVERBRAUCHER ECU/GJ (HU) INDUSTRY CONSUMER ECU/GJ (NCV) CONSUMMATEUR INDUSTRIEL ECU/GJ (PCI)				
1: JANUAR JANUARY JANVIER		-----									
2: JULI JULY JUILLET		BELGIQUE	DANMARK	DEUTSCHLAND	ELLADA	ESPANA	FRANCE	IRELAND	ITALIA	LUXEMBOURG	
(2)	NATURGAS	418600 GJ/JAHR		(2)	NATURAL GAS	418600 GJ/YEAR		(2)	GAZ NATUREL	418600 GJ/AN	
1980-1		3.02		4.12		3.33		3.22		3.16	
-2											
1985-1		7.02		7.45		6.07		6.28		7.60	
-2											
1987-1		3.79		5.33		2.76		3.48		2.83	
-2											
1988-1		3.56		4.41		2.83		3.42		2.72	
-2											
1989-1		3.16		4.12		2.97		3.11	3.01	2.45	
-2											
1990-1		3.89		5.39		3.82		3.42	2.53	3.43	4.33
-2											
1991-1		4.34		5.62		4.32		3.56	2.89	4.21	4.67
-2		4.19	2.25	6.07		2.72		3.25		4.26	4.72
1992-1		4.01	2.89	5.48		2.87		3.60		4.05	4.54
-2		3.70	2.73	5.44		2.97		3.32		4.19	4.38
1993-1		3.72	3.03	5.45		2.80		3.28		3.61	4.68
-2		3.72	3.10	5.35		2.56		3.33		3.82	4.68
1994-1		3.74	2.73	5.44		2.35		3.35		3.82	4.48
-2		3.68	3.17	5.34		2.98		3.18		3.69	4.50
1995-1		3.66	3.52	5.28		3.12		3.18		3.64	4.28
-2		3.68	3.57	5.27		3.34		3.22		3.58	4.18
1996-1		3.51	3.61	4.96		3.28		3.24		3.92	4.58
-2		3.51	3.44	4.90		3.64		3.39		4.22	4.77
-----											
% 85-1 96-1		-6.11		-3.63		-5.43		-5.84		-5.84	
% 90-1 96-1		-1.72		-1.38		-2.46		-0.87		-2.23	0.94
% 95-1 96-1		-4.15	2.58	-6.07		5.45		1.84		7.74	7.00
-----											
		ELEKTRIZITAET 24 GWH/JAHR			ELECTRICITY 24 GWH/YEAR			ELECTRICITE 24 GWH/AN			
1980-1		11.20		10.02		8.65		7.54		10.68	10.51
-2											
1985-1		16.47	10.81	15.50	20.13	16.85	13.10	20.85			14.04
-2											
1987-1		15.49	7.54	18.85	16.23	15.83	13.25	15.20			14.00
-2											
1988-1		15.30	9.21	19.35	14.77	16.85	12.95	15.10			14.21
-2											
1989-1		14.89	11.43	19.42	14.90	19.13	13.01	14.38			12.98
-2											
1990-1		15.97	12.14	19.84	15.33	19.67	13.79	14.56			13.42
-2											
1991-1		15.33	11.95	18.81	15.05	21.48	13.85	14.60			12.48
-2		15.44	11.92	18.74	16.19	21.56	14.31	14.59			12.27
1992-1		15.08	11.23	18.81	16.34	22.08	14.34	14.63			12.32
-2		15.32	11.34	18.78	15.34	21.94	14.74	14.62			12.39
1993-1		16.06	12.96	19.56	14.69	20.70	15.30	15.11			13.00
-2		16.06	12.91	19.63	14.42	18.77	15.46	13.89			13.11
1994-1		15.69	12.94	19.93	13.80	17.99	15.57	14.40		17.65	13.10
-2		16.02	12.95	19.90	13.67	18.14	15.59	14.01		17.32	13.29
1995-1		16.74	13.09	20.07	13.39	17.13	15.59	14.06		17.33	13.42
-2		16.84	13.47	20.43	13.81	17.49	15.65	13.67		16.43	13.69
1996-1		16.70	14.28	17.63	13.47	17.72	15.58	13.74		17.50	13.59
-2		16.38	14.15	17.42	13.85	17.44	15.46	14.57		18.57	13.65
-----											
% 85-1 96-1		0.13	2.56	1.18	-3.59	0.46	1.59	-3.72			-0.29
% 90-1 96-1		0.75	2.74	-1.95	-2.13	-1.72	2.07	-0.97			0.21
% 95-1 96-1		-0.22	9.09	-12.17	0.61	3.45	-0.01	-2.31		0.99	1.26

- (1) DIE DATEN SIND MIT DEM LAUFENDEN JAHRESVERBRAUCH GEWOGEN , FUER 1994 UND 1995 WERDEN DIE GEWICHTE 1993 BENUTZT . DIE PREISE SIND AUF DEN SELBEN PLAETZEN ERHOEBEN , WIE IN DEN TABELLEN MIT NATIONALEN WERTEINHEITEN . / THE AVERAGES ARE WEIGHTED ACCORDING TO THE CONSUMPTION FOR THAT YEAR EXCEPT 1994 AND 1995 WHERE THAT OF 1993 WAS USED . THE PRICES ARE FOR THE CITIES SHOWN IN THE TABLES OF PRICES IN NATIONAL CURRENCIES . / LES MOYENNES SONT PONDEREES SUIVANT LA CONSOMMATION DE L'ANNEE EN COURS SAUF POUR 1994 ET 1995 QUI SUIVENT CELLE DE 1993 . LES PRIX SONT RELEVES AUX PLACES INDIQUEES DANS LES TABLEAUX OU FIGURENT LES DONNEES EN UNITES MONETAIRES NATIONALES
- (2) ESPANA : NATURGAS UND ORTSGAS , IRELAND : 41860 GJ / ESPANA : NATURAL GAS AND GASWORKS GAS , IRELAND : 41860 GJ / ESPANA : GAZ NATUREL ET GAZ D'USINE , IRELAND : 41860 GJ



(1) VERGLEICH DER ENERGIEPREISE  
OHNE MWST. UND ABSETZBAREN SPEZIFISCHEN STEUERN  
(1) COMPARISON BETWEEN ENERGY PRICES  
VAT AND DEDUCTIBLE SPECIFIC TAXES EXCLUDED  
(1) COMPARAISON ENTRE LES PRIX DE L'ENERGIE  
HORS TVA ET TAXES DEDUCTIBLES

INDUSTRIEVERBRAUCHER  
ECU/GJ (HU)  
INDUSTRY CONSUMER  
ECU/GJ (NCV)  
CONSOMMATEUR INDUSTRIEL  
ECU/GJ (PCI)

1: JANUAR  
JANUARY  
JANVIER

2: JULI  
JULY  
JUILLET

	NEDERLAND	OESTERREICH	PORTUGAL	SUOMI/FINL.	SVERIGE	UTD.KINGDOM		MITTELWERT AVERAGE MOYENNE
(2) NATURGAS	418600 GJ/JAHR		(2) NATURAL GAS	418600 GJ/YEAR		(2) GAZ NATUREL	418600 GJ/AN	
1980-1	2.96					4.27		3.62
-2								
1985-1	6.24					5.50		6.70
-2								
1987-1	2.51							3.88
-2								
1988-1	3.02							3.53
-2								
1989-1	2.43					4.66		3.44
-2								
1990-1	3.15					3.75		4.03
-2								
1991-1	3.28					3.88		4.35
-2	2.70					3.89		4.28
1992-1	2.75					4.00		4.15
-2	2.98					4.19		4.17
1993-1	2.93					3.74		3.96
-2	3.02					3.71		3.98
1994-1	2.95							4.05
-2	3.04							4.01
1995-1	3.39			2.92		3.61		4.18
-2	3.52	4.46		3.46		2.90		4.12
1996-1	3.26	4.44		3.27		2.31		3.87
-2	3.60	5.63		3.78		2.06		3.92
% 85-1 96-1	-5.73					-7.58		-4.88
% 90-1 96-1	0.55					-7.76		-0.67
% 95-1 96-1	-3.82			11.96		-35.94		-7.57

ELEKTRIZITAET 24 GWH/JAHR

ELECTRICITY 24 GWH/YEAR

ELECTRICITE 24 GWH/AN

1980-1	13.43		6.63			10.27		9.90
-2								
1985-1	19.02		19.69			15.79		15.61
-2								
1987-1	13.71		18.66			13.69		15.70
-2								
1988-1	14.05		18.07			14.76		16.10
-2								
1989-1	12.76		17.86			16.88		16.69
-2								
1990-1	13.59		17.81			16.03		17.00
-2								
1991-1	12.47		19.67			18.00		17.25
-2	12.58		22.83			15.14		16.94
1992-1	11.36		22.91			14.78		16.86
-2	11.69		24.68			16.30		17.21
1993-1	12.34		24.21			14.44		17.17
-2	12.13		22.41			15.16		17.07
1994-1	12.82		19.31			16.15		17.29
-2	12.74		19.23			14.16		16.97
1995-1	13.72	19.11	18.19	12.29				17.21
-2	13.89	19.45	18.15	11.14				17.18
1996-1	14.39	19.25	17.19	11.67	9.27			16.05
-2	13.98	20.66	17.09		9.55			16.38
% 85-1 96-1	-2.50		-1.23					0.26
% 90-1 96-1	0.96		-0.59					-0.95
% 95-1 96-1	4.85	0.76	-5.50	-5.06				-6.72

- (1) DIE DATEN SIND MIT DEM LAUFENDEN JAHRESVERBRAUCH GEWOGEN , FUER 1994 UND 1995 WERDEN DIE GEWICHTE 1993 BENUTZT . DIE PREISE SIND AUF DEN SELBEN PLAETZEN ERHOEBEN , WIE IN DEN TABELLEN MIT NATIONALEN WERT EINHEITEN . / THE AVERAGES ARE WEIGHTED ACCORDING TO THE CONSUMPTION FOR THAT YEAR EXCEPT 1994 AND 1995 WHERE THAT OF 1993 WAS USED . THE PRICES ARE FOR THE CITIES SHOWN IN THE TABLES OF PRICES IN NATIONAL CURRENCIES . / LES MOYENNES SONT PONDEREES SUIVANT LA CONSOMMATION DE L'ANNEE EN COURS SAUF POUR 1994 ET 1995 QUI SUIVENT CELLE DE 1993 . LES PRIX SONT RELEVES AUX PLACES INDIQUEES DANS LES TABLEAUX OU FIGURENT LES DONNEES EN UNITES MONETAIRES NATIONALES
- (2) ESPANA : NATURGAS UND ORTSGAS , IRELAND : 41860 GJ / ESPANA : NATURAL GAS AND GASWORKS GAS , IRELAND : 41860 GJ / ESPANA : GAZ NATUREL ET GAZ D'USINE , IRELAND : 41860 GJ

		INDUSTRIEVERBRAUCHER ECU/GJ (HU) INDUSTRY CONSUMER ECU/GJ (NCV) CONSOMMATEUR INDUSTRIEL ECU/GJ (PCI)							
(1) VERGLEICH DER ENERGIEPREISE OHNE MWST. UND ABSETZBAREN SPEZIFISCHEN STEUERN (1) COMPARISON BETWEEN ENERGY PRICES VAT AND DEDUCTIBLE SPECIFIC TAXES EXCLUDED (1) COMPARAISON ENTRE LES PRIX DE L'ENERGIE HORS TVA ET TAXES DEDUCTIBLES									
1: JANUAR JANUARY JANVIER	-----								
2: JULI JULY JUILLET	BELGIQUE	DANMARK	DEUTSCHLAND	ELLADA	ESPANA	FRANCE	IRELAND	ITALIA	LUXEMBOURG
	HEIZOEL SCHWER			RESIDUAL FUEL OIL			FUEL-OIL RESIDUEL		
1980-1	2.97	3.18	3.42	1.80		3.46	3.89	3.33	2.80
-2	3.07	3.43	3.35	3.30		3.18	4.26	3.27	3.40
1985-1	6.72	6.83	7.18	6.34		6.91	7.92	6.59	6.93
-2	4.86	5.12	5.11	5.66		5.38	6.43	4.93	5.16
1987-1	2.88	3.11	3.55	4.03	2.48	3.53	3.44	2.55	2.34
-2	3.02	3.06	2.73	3.86	2.50	3.48	3.74	2.70	2.92
1988-1	1.87	2.40	2.31	3.66	2.55	2.23	3.04	1.94	2.29
-2	1.90	2.20	2.10	3.63	2.51	2.30	2.89	2.00	1.98
1989-1	2.04	2.74	2.67	3.49	2.56	2.45	2.82	2.06	2.24
-2	2.57	2.92	2.68	3.37	2.86	2.80	3.20	2.58	2.82
1990-1	2.90	3.85	3.22	3.17	3.19	3.01	3.46	3.56	3.02
-2	1.83	1.99	2.04	3.03	2.12	2.08	2.24	3.02	2.34
1991-1	3.20	3.27	3.95	3.31	3.64	3.45	3.55	4.63	3.23
-2	1.81	2.11	2.53	3.19	2.44	2.24	2.55	3.32	2.22
1992-1	1.56	2.42	2.73	3.05	2.30	1.89	2.54	3.37	2.43
-2	1.98	2.33	2.39	3.32	2.59	2.29	2.76	3.50	2.57
1993-1	2.49	2.49	2.44	3.47	2.44	2.25	2.98	3.23	2.51
-2	2.09	2.71	2.70	3.07	2.37	2.19	2.77	3.02	2.62
1994-1	2.02	2.69	2.43	3.01	2.45	2.93	2.65	3.01	2.32
-2	2.49	3.02	2.76	3.52	2.92	3.15	3.07	3.29	2.72
1995-1	2.86	3.27	3.06	3.89	3.59	3.54	3.34	3.61	3.08
-2	2.35	2.89	2.61	3.59	3.25	3.04	3.34	3.06	2.72
1996-1	2.86	3.75	3.02	4.20	3.83	3.29	3.57	3.64	3.01
-2	2.45	3.47	2.77	4.04	3.65	2.85	3.49	3.52	2.78
% 85-1 96-1	-7.48	-5.31	-7.57	-3.67		-6.52	-6.99	-5.25	-7.30
% 90-1 96-1	-0.28	-0.46	-1.07	4.79	3.12	1.52	0.54	0.38	-0.09
% 95-1 96-1	-0.16	14.52	-1.43	8.00	6.57	-6.86	6.73	0.81	-2.24

(1) DIE DATEN SIND MIT DEM LAUFENDEN JAHRESVERBRAUCH GEWOGEN , FUER 1994 UND 1995 WERDEN DIE GEWICHTE 1993 BENUTZT . DIE PREISE SIND AUF DEN SELBEN PLAETZEN ERHOBEN , WIE IN DEN TABELLEN MIT NATIONALEN WERTEINHEITEN . / THE AVERAGES ARE WEIGHTED ACCORDING TO THE CONSUMPTION FOR THAT YEAR EXCEPT 1994 AND 1995 WHERE THAT OF 1993 WAS USED . THE PRICES ARE FOR THE CITIES SHOWN IN THE TABLES OF PRICES IN NATIONAL CURRENCIES . / LES MOYENNES SONT PONDEREES SUIVANT LA CONSOMMATION DE L'ANNEE EN COURS SAUF POUR 1994 ET 1995 QUI SUIVENT CELLE DE 1993 . LES PRIX SONT RELEVES AUX PLACES INDIQUEES DANS LES TABLEAUX OU FIGURENT LES DONNEES EN UNITES MONETAIRES NATIONALES

(1) VERGLEICH DER ENERGIEPREISE  
OHNE MWST. UND ABSETZBAREN SPEZIFISCHEN STEUERN  
(1) COMPARISON BETWEEN ENERGY PRICES  
VAT AND DEDUCTIBLE SPECIFIC TAXES EXCLUDED  
(1) COMPARAISON ENTRE LES PRIX DE L'ENERGIE  
HORS TVA ET TAXES DEDUCTIBLES

INDUSTRIEVERBRAUCHER  
ECU/GJ (HU)  
INDUSTRY CONSUMER  
ECU/GJ (NCV)  
CONSOMMATEUR INDUSTRIEL  
ECU/GJ (PCI)

1: JANUAR  
JANUARY  
JANVIER

2: JULI  
JULY  
JUILLET

	NEDERLAND	OESTERREICH	PORTUGAL	SUOMI/FINL.	SVERIGE	UTD.KINGDOM			MITTELWERT AVERAGE MOYENNE
	HEIZOEL SCHWER		RESIDUAL FUEL OIL			FUEL-OIL RESIDUEL			
1980-1	2.99					3.45			3.31
-2	3.50					3.91			3.39
1985-1	7.31					7.64			6.96
-2	5.24					6.32			5.32
1987-1	3.66		3.21			3.27			3.11
-2	3.37		3.14			3.42			3.00
1988-1	2.89		3.46			2.52			2.38
-2	2.73		3.28			2.59			2.36
1989-1	3.40		3.25			2.53			2.51
-2	3.37		3.20			3.04			2.83
1990-1	4.23		3.49			2.98			3.24
-2	2.85		3.44			2.22			2.41
1991-1	4.08		3.81			3.40			3.75
-2	3.10		3.66			2.18			2.60
1992-1	3.22		3.67			1.98			2.54
-2	3.42		3.81			2.25			2.69
1993-1	3.48		3.78			2.14			2.62
-2	3.66		3.47			2.07			2.55
1994-1	3.33		3.40			2.05			2.59
-2	3.77		3.14			2.58			2.94
1995-1	4.10	2.93	3.70		8.18	3.04			3.57
-2	3.81	3.24	3.58	3.93	7.41	2.47			3.16
1996-1	4.32	3.20	3.64	4.19	8.52	2.84			3.61
-2	4.13	3.35	3.63	4.26	8.30	2.71			3.42
% 85-1 96-1	-4.66					-8.61			-5.80
% 90-1 96-1	0.37		0.72			-0.81			1.80
% 95-1 96-1	5.44	9.11	-1.69		4.15	-6.43			1.23

(1) DIE DATEN SIND MIT DEM LAUFENDEN JAHRESVERBRAUCH GEWOGEN , FUER 1994 UND 1995 WERDEN DIE GEWICHTE 1993 BENUTZT . DIE PREISE SIND AUF DEN SELBEN PLAETZEN ERHOBEN , WIE IN DEN TABELLEN MIT NATIONALEN WERTEINHEITEN . / THE AVERAGES ARE WEIGHTED ACCORDING TO THE CONSUMPTION FOR THAT YEAR EXCEPT 1994 AND 1995 WHERE THAT OF 1993 WAS USED . THE PRICES ARE FOR THE CITIES SHOWN IN THE TABLES OF PRICES IN NATIONAL CURRENCIES . / LES MOYENNES SONT PONDEREES SUIVANT LA CONSOMMATION DE L'ANNEE EN COURS SAUF POUR 1994 ET 1995 QUI SUIVENT CELLE DE 1993 . LES PRIX SONT RELEVES AUX PLACES INDIQUEES DANS LES TABLEAUX OU FIGURENT LES DONNEES EN UNITES MONETAIRES NATIONALES

VERGLEICH DER ENERGIEPREISE  
INDUSTRIEVERBRAUCHER

ECU/GJ (HU) OHNE MWST. UND ABZETZBAREN SPEZIFISCHEN STEUERN

AM 1. JANUAR

COMPARISON BETWEEN ENERGY PRICES  
INDUSTRIAL CONSUMERS

ECU/GJ (NCV) VAT AND DEDUCTIBLE SPECIFIC TAXES EXCLUDED

AT JANUARY 1ST.

COMPARAISON ENTRE LES PRIX DE L'ENERGIE  
CONSOMMATEURS INDUSTRIELS

ECU/GJ (PCI) HORS TVA ET TAXES DEDUCTIBLES

AU 1 ER JANVIER

NATURGAS/NATURAL GAS/GAZ NATUREL:

418600 GJ/jahr/year/an

□

SCHWERES HEIZÖL/ RESIDUAL FUEL OIL/FUEL OIL RESIDUEL:

/1000 KG

◇

ELEKTRIZITÄT/ ELECTRICITY/ ELECTRICITE:

24 GWh/jahr/year/an

△

BELGIQUE/BELGIË

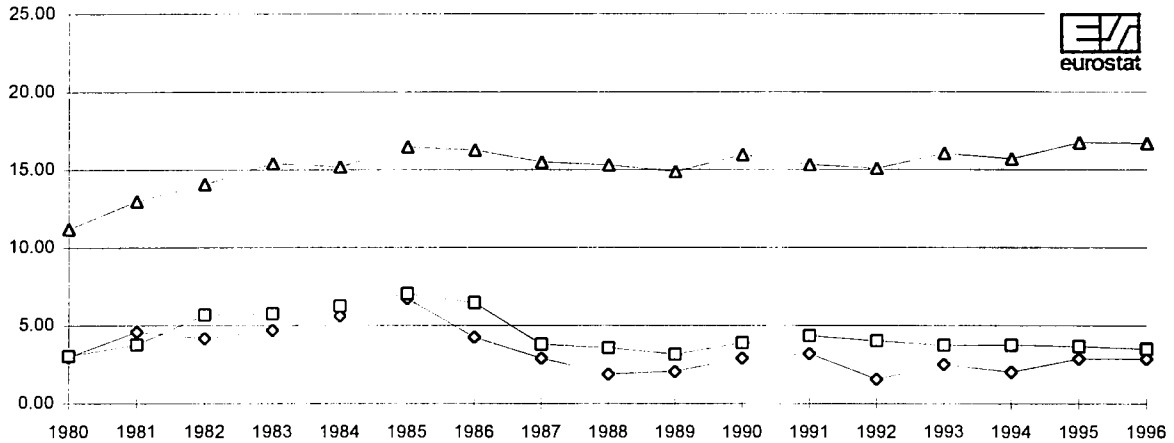

DANMARK

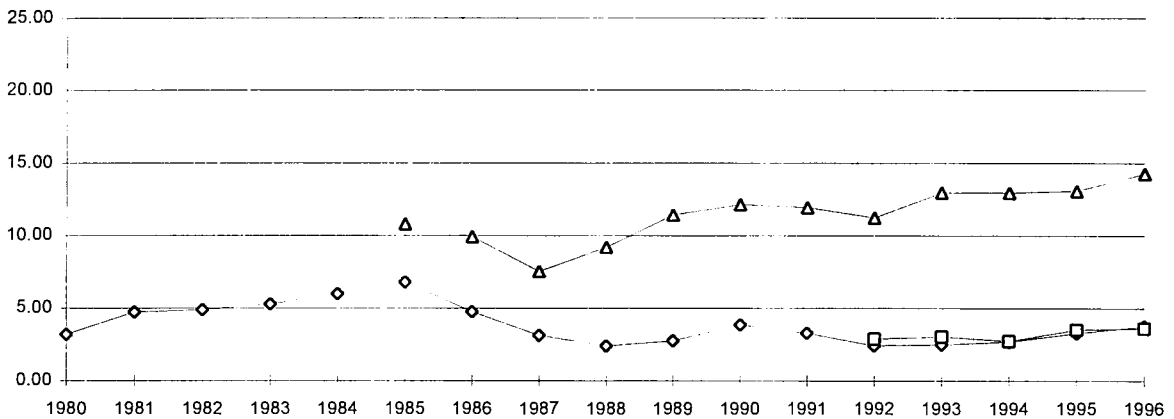

DEUTSCHLAND

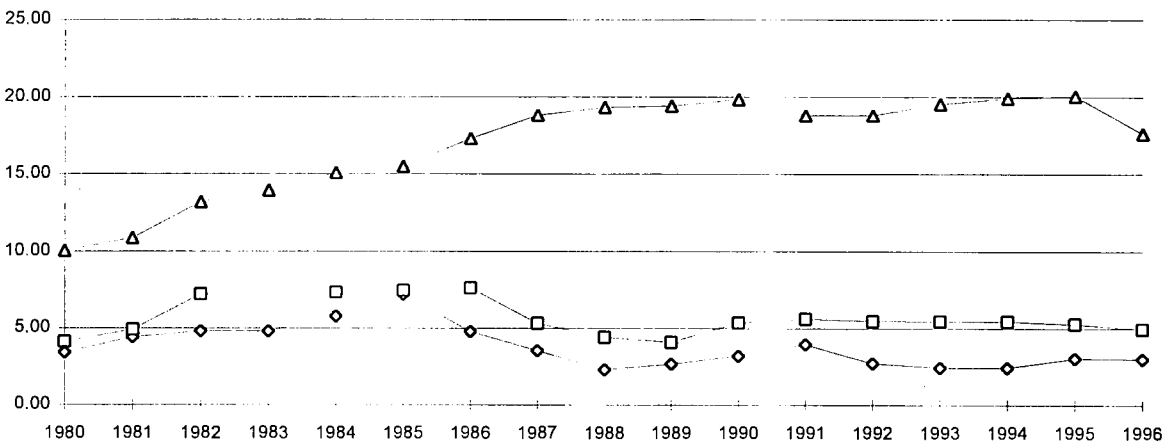

### ELLADA

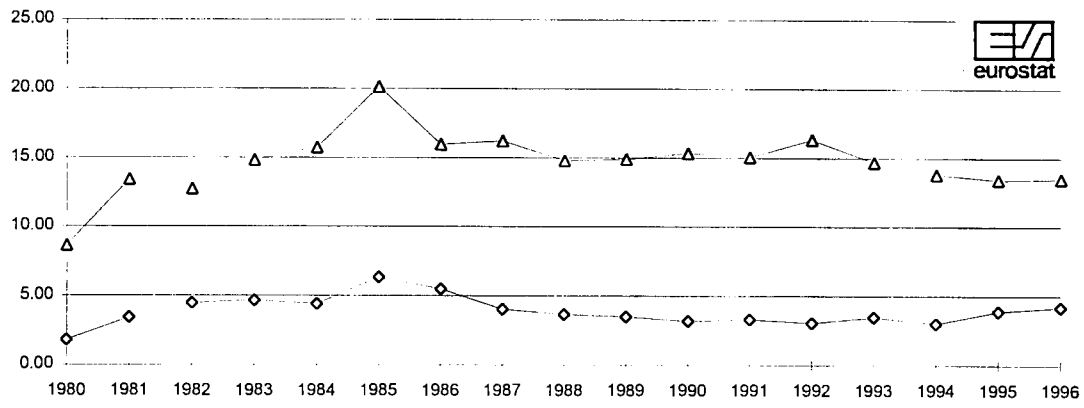

### ESPAÑA

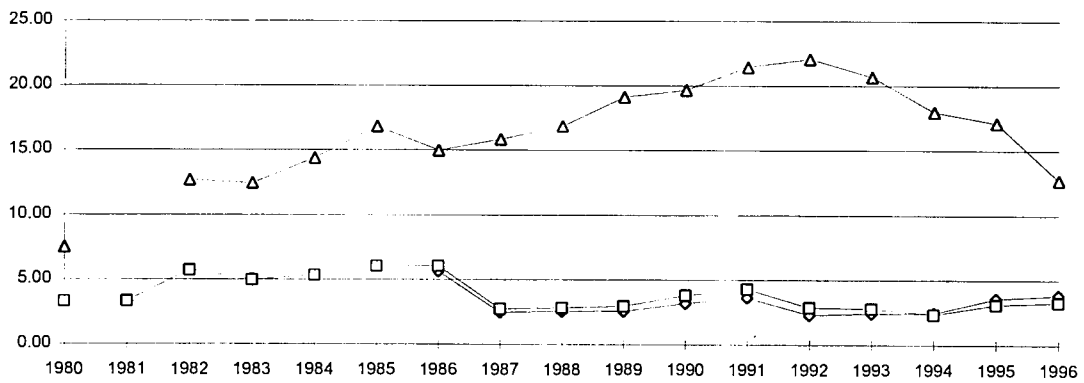

### FRANCE

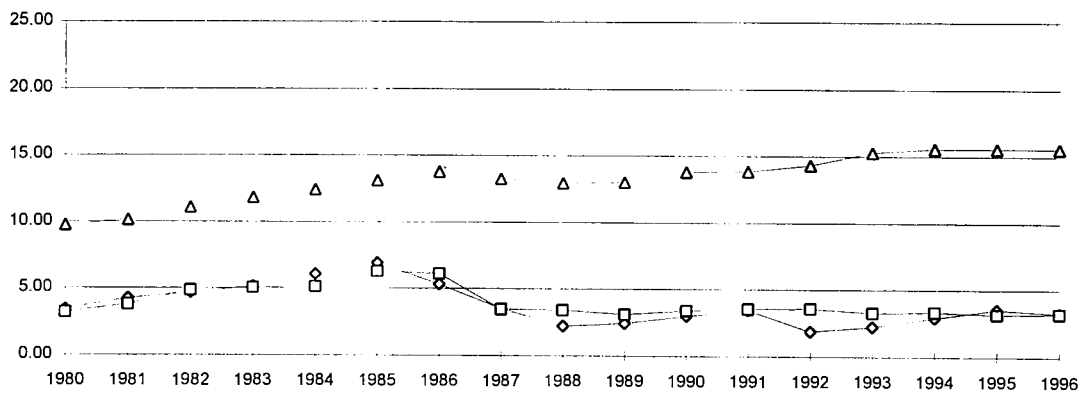

### IRELAND

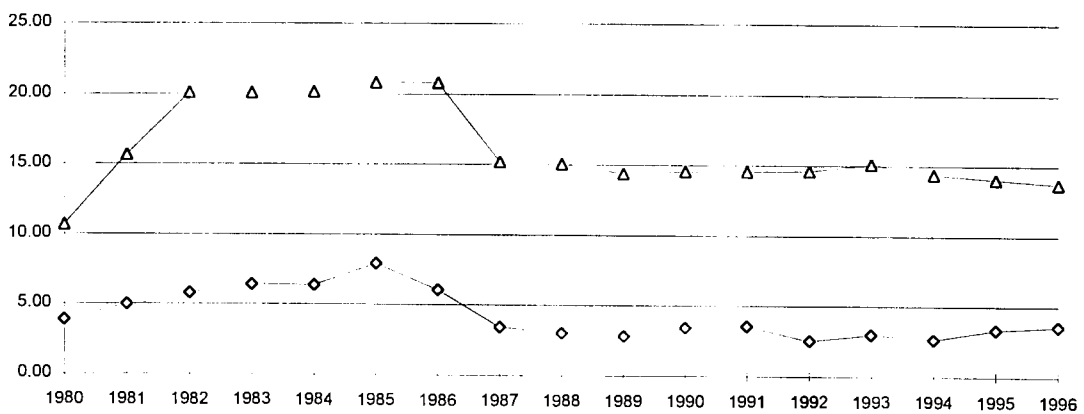

### ITALIA

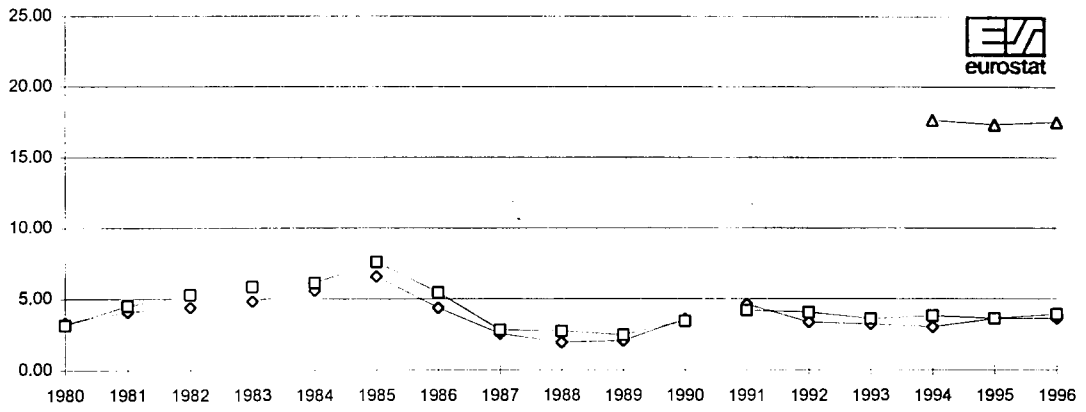

### LUXEMBOURG

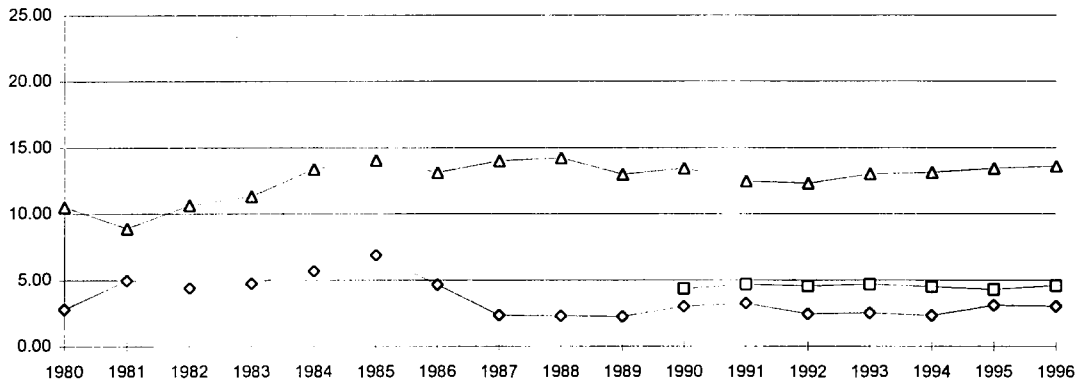

### NEDERLAND

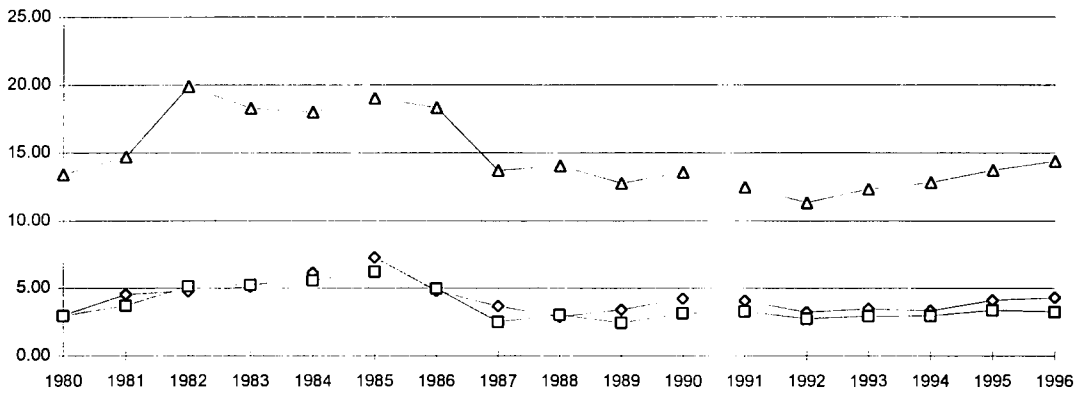

### PORTUGAL

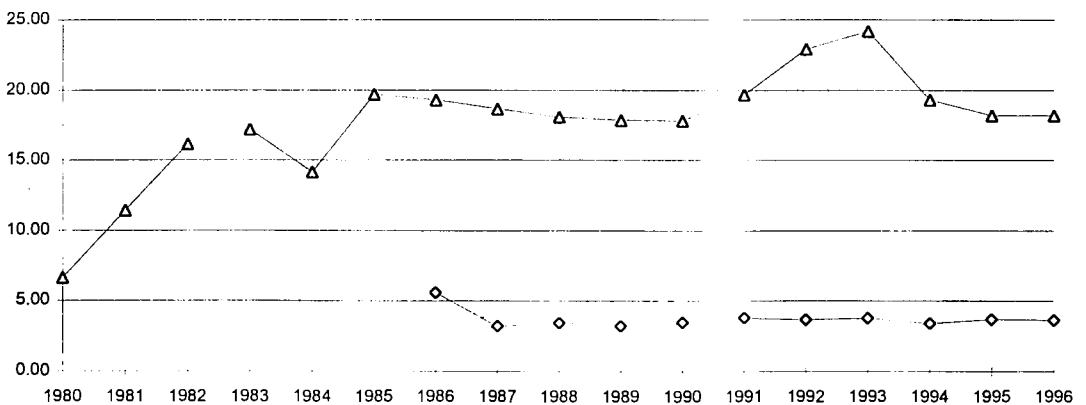

### UNITED KINGDOM

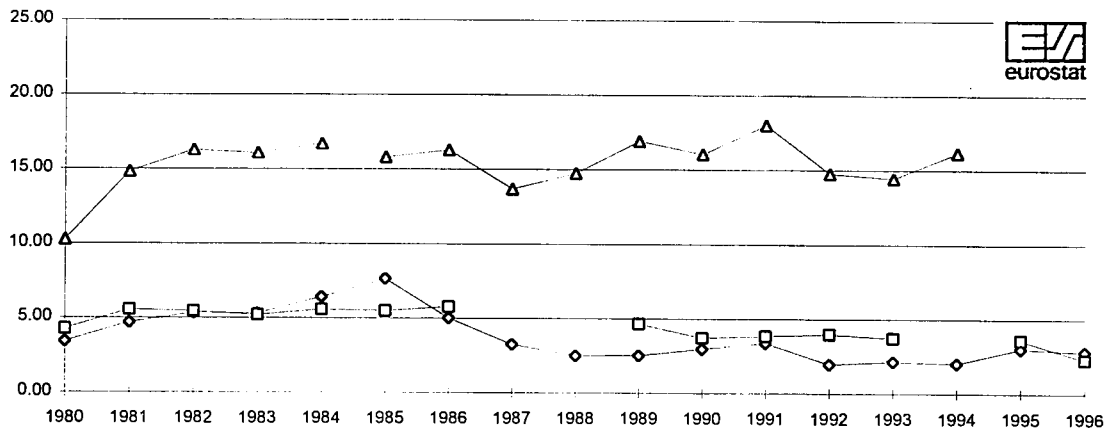

### MITTELWERT/AVERAGE/MOYENNE

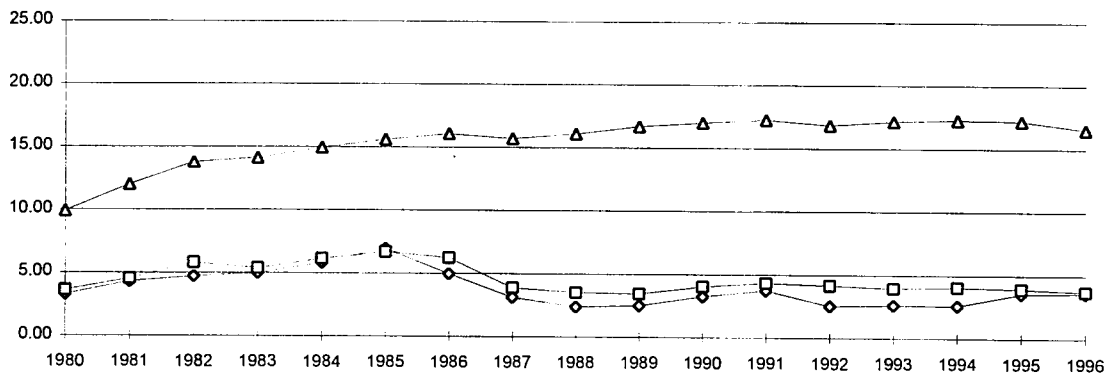







**VERGLEICH DER NUETZLISCHENENERGIEPREISE**  
**COMPARISON BETWEEN USEFUL ENERGY PRICES**  
**COMPARAISON ENTRE LES PRIX DE L'ENERGIE UTILE**

		(1) VERGLEICH DER NUTZLICHENENERGIEPREISE ALLE STEUERN INBEGRIFFEN (1) COMPARISON BETWEEN USEFUL ENERGY PRICES ALL TAXES INCLUDED (1) COMPARAISON ENTRE LES PRIX DE L'ENERGIE UTILE TOUTES TAXES COMPRISES				HAUSHALTSVERBRAUCHER ECU/GJ (HU) HOUSEHOLD CONSUMER ECU/GJ (NCV) CONSUMMATEUR DOMESTIQUE ECU/GJ (PCI)				
1: JANUAR JANUARY JANVIER	2: JULI JULY JUILLET	BELGIQUE	DANMARK	DEUTSCHLAND	ELLADA	ESPANA	FRANCE	IRELAND	ITALIA	LUXEMBOURG
(2)	NATURGAS	125,6 GJ/JAHR	(2)	NATURAL GAS	125,6 GJ/YEAR	(2)	GAZ NATUREL	125,6 GJ/AN		
1980-1		7.08	17.01	7.86		13.03	8.86		8.02	5.37
-2										
1985-1		15.41	22.69	14.73		16.51	15.86	15.80	15.61	12.84
-2										
1987-1		10.60	18.53	9.83		12.74	11.88	12.32	12.21	6.87
-2										
1988-1		10.31	20.44	9.82		13.07	11.06	12.24	13.32	6.18
-2										
1989-1		9.71	22.26	9.77		14.32	10.66	12.21	16.44	5.54
-2										
1990-1		11.05	28.77	11.31		15.07	11.22	13.61	17.80	7.24
-2										
1991-1		11.91	45.96	11.62		16.14	11.78	13.94	25.54	7.37
-2		11.77	41.80	13.25		16.20	12.05	12.68	23.94	8.93
1992-1		11.55	46.26	13.35		17.62	12.35	12.71	25.34	7.61
-2		11.35	45.94	13.34		17.51	12.14	12.71	24.57	7.35
1993-1		11.69	32.07	13.53		16.68	12.35	13.13	21.31	7.95
-2		11.66	33.10	13.14		15.13	12.34	12.08	21.50	7.96
1994-1		12.49	29.84	13.13		14.53	12.43	12.52	22.38	7.98
-2		12.56	28.57	13.29		15.32	12.24	12.18	21.72	8.22
1995-1		12.68	28.93	12.89		14.87	12.02	12.22	20.75	8.11
-2		12.90	29.02	13.12		15.19	12.26	11.88	20.97	8.33
1996-1		12.63	31.75	12.47		15.97	12.54	11.94	22.29	8.88
-2		12.56	35.51	12.31		15.71	12.40	12.29	23.72	9.13
% 85-1 96-1		-1.79	3.10	-1.50		-0.30	-2.12	-2.51	3.29	-3.30
% 90-1 96-1		2.25	1.66	1.63		0.97	1.87	-2.16	3.82	3.47
% 95-1 96-1		-0.36	9.76	-3.27		7.38	4.30	-2.31	7.44	9.53
-----										
	ELEKTRIZITAET 20000 KWH/JAHR	ELECTRICITY 20000 KWH/YEAR			ELECTRICITE 20000 KWH/AN					
1980-1	16.35		11.50	8.94		17.04	10.70			11.00
-2										
1985-1	23.38	22.56	19.38	20.00	19.04	24.75	20.25			18.39
-2										
1987-1	20.67	25.77	21.09	16.50	18.70	25.23	16.16			18.55
-2										
1988-1	20.58	27.74	21.72	16.49	19.89	24.87	16.05			18.75
-2										
1989-1	20.10	30.56	21.80	16.66	21.68	24.51	16.00			18.89
-2										
1990-1	21.68	32.17	22.28	17.13	22.41	25.90	16.20			19.77
-2										
1991-1	21.33	32.99	22.32	17.12	25.89	26.20	16.20			19.48
-2	21.44	32.82	22.26	19.30	25.99	26.80	16.56			18.90
1992-1	21.44	31.79	22.36	19.81	25.71	27.28	16.60			19.17
-2	22.24	33.77	22.62	18.60	25.54	27.92	16.60			19.38
1993-1	23.29	33.87	23.71	17.80	25.66	28.98	17.15			20.45
-2	23.30	33.78	24.86	17.48	23.28	29.54	15.77			20.71
1994-1	23.77	34.96	26.22	16.73	23.28	29.76	16.35			20.87
-2	24.19	34.89	26.54	17.41	23.47	30.05	15.90			21.34
1995-1	25.22	36.03	27.73	17.06	23.47	29.96	15.96			21.64
-2	25.38	37.09	28.22	19.76	23.97	29.58	15.51			22.15
1996-1	25.32	40.20	26.03	19.28	24.28	30.98	15.59			22.12
-2	25.00	39.84	25.71	18.58	23.89	30.95	16.32			22.07
% 85-1 96-1	0.73	5.39	2.72	-0.33	2.23	2.06	-2.35			1.70
% 90-1 96-1	2.62	3.78	2.62	1.99	1.34	3.03	-0.64			1.89
% 95-1 96-1	0.37	11.59	-6.14	13.04	3.45	3.38	-2.31			2.23

- (1) DIE DATEN SIND MIT DEM LAUFENDEN JAHRESVERBRAUCH GEWOGEN , FUER 1994 UND 1995 WERDEN DIE GEWICHTE 1993 BENUTZT . DIE PREISE SIND AUF DEN SELBEN PLAETZEN ERHOHEN , WIE IN DEN TABELLEN MIT NATIONALEN WERTEINHEITEN . / THE AVERAGES ARE WEIGHTED ACCORDING TO THE CONSUMPTION FOR THAT YEAR EXCEPT 1994 AND 1995 WHERE THAT OF 1993 WAS USED . THE PRICES ARE FOR THE CITIES SHOWN IN THE TABLES OF PRICES IN NATIONAL CURRENCIES . / LES MOYENNES SONT PONDEREES SUIVANT LA CONSOMMATION DE L'ANNEE EN COURS SAUF POUR 1994 ET 1995 QUI SUIVENT CELLE DE 1993 , LES PRIX SONT RELEVES AUX PLACES INDIQUEES DANS LES TABLEAUX OU FIGURENT LES DONNEES EN UNITES MONETAIRES NATIONALES
- (2) ESPANA : NATURGAS UND ORTSGAS ; IRELAND < 1986 , DANMARK , PORTUGAL : ORTSGAS / ESPANA : NATURAL GAS AND GASWORKS GAS ; IRELAND < 1986 , DANMARK , PORTUGAL : GASWORKS GAS / ESPANA : GAZ NATUREL ET GAZ D'USINE ; IRELAND < 1986 , DANMARK , PORTUGAL : GAZ D'USINE

(1) VERGLEICH DER NUTZLICHENENERGIEPREISE  
ALLE STEUERN INBEGRIFFEN  
(1) COMPARISON BETWEEN USEFUL ENERGY PRICES  
ALL TAXES INCLUDED  
(1) COMPARAISON ENTRE LES PRIX DE L'ENERGIE UTILE  
TOUTES TAXES COMPRISES

HAUSHALTSVERBRAUCHER  
ECU/GJ (HU)  
HOUSEHOLD CONSUMER  
ECU/GJ (NCV)  
CONSOMMATEUR DOMESTIQUE  
ECU/GJ (PCI)

1: JANUAR  
JANUARY  
JANVIER

2: JULI  
JULY  
JUILLET

(2)	NATURGAS	125,6 GJ/JAHR	(2)	NATURAL GAS	125,6 GJ/YEAR	(2)	GAZ NATUREL	125,6 GJ/AN	MITTELWERT AVERAGE MOYENNE
1980-1		5.65		7.83			4.23		6.38
-2									
1985-1		11.73		17.56			8.93		12.71
-2									
1987-1		8.93		12.57			8.02		9.75
-2									
1988-1		8.69		12.56			8.12		9.80
-2									
1989-1		7.80		13.42			9.34		10.54
-2									
1990-1		9.28		14.25			8.47		11.19
-2									
1991-1		10.63		15.42			9.76		13.23
-2		11.29		18.09			10.15		13.56
1992-1		10.77		18.16			9.91		13.67
-2		10.81		19.92			9.57		13.41
1993-1		10.15		19.54			8.47		12.63
-2		10.21		19.27			8.81		12.65
1994-1		10.79		18.72			8.97		12.89
-2		10.62		22.49			9.15		12.84
1995-1		10.91		22.58			8.92		12.63
-2		10.77		22.54			8.34		12.58
1996-1		11.20	15.72	23.48			8.33		12.76
-2		11.63	17.54	23.34		18.29	8.53		13.07
% 85-1 96-1		-0.41		2.68			-0.63		0.04
% 90-1 96-1		3.20		8.68			-0.27		2.22
% 95-1 96-1		2.68		3.99			-6.61		1.03

	ELEKTRIZITAET 20000 KWH/JAHR		ELECTRICITY 20000 KWH/YEAR		ELECTRICITE 20000 KWH/AN				
1980-1		16.61		8.10			9.13		12.43
-2									
1985-1		27.91		23.26			14.71		20.22
-2									
1987-1		20.65		22.06			12.14		19.71
-2									
1988-1		19.54		22.08			12.91		20.02
-2									
1989-1		18.17		21.82			15.12		20.67
-2									
1990-1		19.97		22.02			14.17		21.23
-2									
1991-1		19.47		21.45			16.11		22.06
-2		20.21		24.68			17.88		22.74
1992-1		19.41		24.77			17.46		22.70
-2		19.83		26.52			17.81		23.10
1993-1		20.36		27.56			16.08		23.39
-2		20.08		25.52			16.51		23.69
1994-1		20.78		25.53			16.82		24.22
-2		20.22		25.43			17.15		24.47
1995-1		20.81		25.53	14.38		17.20		24.55
-2		21.20		25.48	15.16		15.92		24.50
1996-1		25.49	29.07	25.58	16.05		15.90		24.72
-2		25.01	31.09	25.43	15.81	22.00	16.81		24.58
% 85-1 96-1		-0.82		0.87			0.71		1.85
% 90-1 96-1		4.15		2.53			1.94		2.57
% 95-1 96-1		22.50		0.20	11.64		-7.55		0.72

- (1) DIE DATEN SIND MIT DEM LAUFENDEN JAHRESVERBRAUCH GEWOGEN , FUER 1994 UND 1995 WERDEN DIE GEWICHTE 1993 BENUTZT . OIE PREISE SIND AUF DEN SELBEN PLAETZEN ERHOBEN , WIE IN DEN TABELLEN MIT NATIONALEN WERTEinHEITEN . / THE AVERAGES ARE WEIGHTED ACCORDING TO THE CONSUMPTION FOR THAT YEAR EXCEPT 1994 AND 1995 WHERE THAT OF 1993 WAS USED . THE PRICES ARE FOR THE CITIES SHOWN IN THE TABLES OF PRICES IN NATIONAL CURRENCIES . / LES MOYENNES SONT PONDEREES SUIVANT LA CONSOMMATION DE L'ANNEE EN COURS SAUF POUR 1994 ET 1995 QUI SUIVENT CELLE DE 1993 . LES PRIX SONT RELEVES AUX PLACES INDIQUEES DANS LES TABLEAUX OU FIGURENT LES DONNEES EN UNITES MONETAIRES NATIONALES
- (2) ESPANA : NATURGAS UND ORTSGAS ; IRELAND < 1986 , DANMARK , PORTUGAL : ORTSGAS / ESPANA : NATURAL GAS AND GASWORKS GAS ; IRELAND < 1986 , DANMARK , PORTUGAL : GASWORKS GAS / ESPANA : GAZ NATUREL ET GAZ D'USINE ; IRELAND < 1986 , DANMARK , PORTUGAL : GAZ D'USINE

		(1) VERGLEICH DER NUTZLICHENENERGIEPREISE ALLE STEUERN INBEGRIFFEN								HAUSHALTSVERBRAUCHER ECU/GJ (HU)	
		(1) COMPARISON BETWEEN USEFUL ENERGY PRICES ALL TAXES INCLUDED								HOUSEHOLD CONSUMER ECU/GJ (NCV)	
		(1) COMPARAISON ENTRE LES PRIX DE L'ENERGIE UTILE TOUTES TAXES COMPRISES								CONSOMMATEUR DOMESTIQUE ECU/GJ (PCI)	
1: JANUAR JANUARY JANVIER		BELGIQUE	DANMARK	DEUTSCHLAND	ELLADA	ESPANA	FRANCE	IRELAND	ITALIA	LUXEMBOURG	
2: JULI JULY JUILLET											
		HEIZOEL LEICHT			HEATING GASOIL			GASOIL DE CHAUFFAGE			
1980-1		9.00	11.12	10.07	7.77		9.51	7.86	9.59	7.81	
-2		9.38	12.34	9.68	10.75		10.91	9.76	10.37	9.83	
1985-1		14.16	17.79	15.27	13.64		17.27	15.39	18.18	13.00	
-2		13.16	16.81	12.68	12.17		17.00	16.09	16.67	13.00	
1987-1		7.48	20.51	8.32	9.82	9.28	11.97	9.16	15.09	6.54	
-2		7.33	19.84	7.38	9.41	9.36	10.79	10.72	15.02	7.21	
1988-1		6.35	19.26	6.24	8.94	9.52	10.61	10.57	16.23	6.77	
-2		6.23	18.73	6.02	8.85	9.12	10.19	8.56	15.73	6.50	
1989-1		6.70	19.76	7.68	8.51	9.63	10.82	8.70	17.79	6.97	
-2		6.69	19.85	7.52	8.22	10.56	10.75	9.05	19.07	7.24	
1990-1		7.63	20.82	8.98	7.75	10.42	13.19	10.62	22.90	8.84	
-2		6.11	19.01	7.62	9.70	10.84	10.49	8.08	22.13	7.38	
1991-1		10.12	22.65	13.31	12.13	14.16	14.07	11.86	27.57	9.49	
-2		7.73	20.91	9.40	11.71	12.02	13.18	10.49	27.57	7.80	
1992-1		6.65	19.49	8.39	14.85	11.91	11.66	9.28	28.59	6.97	
-2		7.15	20.23	8.41	14.86	12.77	11.41	9.83	28.33	7.56	
1993-1		7.76	21.52	9.10	14.34	13.12	12.27	9.80	25.38	8.28	
-2		7.54	21.46	9.09	13.86	12.37	12.30	9.45	26.18	8.28	
1994-1		7.42	21.19	8.91	12.83	11.31	12.54	9.39	25.89	7.98	
-2		7.37	20.64	8.55	16.18	10.40	11.97	8.84	24.95	8.05	
1995-1		6.97	20.76	8.40	12.37	9.93	12.10	8.63	24.17	7.72	
-2		6.86	20.99	8.22	17.00	9.50	11.74	8.87	23.43	7.77	
1996-1		7.91	22.37	9.02	13.61	10.57	12.80	9.96	26.03	7.99	
-2		8.20	22.49	9.41	18.60	10.64	12.60	10.07	27.28	8.38	
% 85-1 96-1		-5.15	2.11	-4.68	-0.03		-2.69	-3.88	3.32	-4.32	
% 90-1 96-1		0.61	1.21	0.08	9.84	0.24	-0.50	-1.07	2.16	-1.67	
% 95-1 96-1		13.48	7.77	7.32	9.95	6.50	5.79	15.42	7.71	3.56	

(1) DIE DATEN SIND MIT DEM LAUFENDEN JAHRESVERBRAUCH GEWOGEN , FUER 1994 UND 1995 WERDEN DIE GEWICHTE 1993 BENUTZT . DIE PREISE SIND AUF DEN SELBEN PLAETZEN ERHOBEN , WIE IN DEN TABELLEN MIT NATIONALEN WERTEinHEITEN . / THE AVERAGES ARE WEIGHTED ACCORDING TO THE CONSUMPTION FOR THAT YEAR EXCEPT 1994 AND 1995 WHERE THAT OF 1993 WAS USED . THE PRICES ARE FOR THE CITIES SHOWN IN THE TABLES OF PRICES IN NATIONAL CURRENCIES . / LES MOYENNES SONT PONDEREES SUIVANT LA CONSOMMATION DE L'ANNEE EN COURS SAUF POUR 1994 ET 1995 QUI SUIVENT CELLE DE 1993 . LES PRIX SONT RELEVES AUX PLACES INDIQUEES DANS LES TABLEAUX OU FIGURENT LES DONNEES EN UNITES MONETAIRES NATIONALES

(1) VERGLEICH DER NUTZLICHENENERGIEPREISE  
ALLE STEUERN INBEGRIFFEN  
(1) COMPARISON BETWEEN USEFUL ENERGY PRICES  
ALL TAXES INCLUDED  
(1) COMPARAISON ENTRE LES PRIX DE L'ENERGIE UTILE  
TOUTES TAXES COMPRISES

HAUSHALTSVERBRAUCHER  
ECU/GJ (HU)  
HOUSEHOLD CONSUMER  
ECU/GJ (NCV)  
CONSOMMATEUR DOMESTIQUE  
ECU/GJ (PCI)

1: JANUAR  
JANUARY  
JANVIER

2: JULI  
JULY  
JUILLET

	NEDERLAND	OESTERREICH	PORTUGAL	SUOMI/FINL.	SVERIGE	UTD.KINGDOM			MITTELWERT AVERAGE MOYENNE
	HEIZOEL LEICHT			HEATING GASOIL			GASOIL DE CHAUFFAGE		
1980-1	9.48					8.08			9.65
-2	10.53					9.89			10.22
1985-1	15.61					14.28			16.11
-2	14.05					14.44			14.58
1987-1	10.99					7.82			10.48
-2	10.25					7.40			9.79
1988-1	9.31					6.96			9.29
-2	9.16					6.41			8.95
1989-1	10.30					6.83			10.34
-2	9.86					6.35			10.47
1990-1	11.97					8.34			12.10
-2	9.50					6.69			10.66
1991-1	13.40					9.58			15.06
-2	11.49					7.31			12.73
1992-1	10.60					6.61			11.87
-2	11.68					6.59			11.91
1993-1	12.27					6.71			12.06
-2	12.01					6.68			12.08
1994-1	11.76					6.69			11.68
-2	11.35					6.58			11.34
1995-1	11.50	12.33			18.54	6.94			11.35
-2	11.47	13.03		9.83	15.99	6.16			11.11
1996-1	13.25	13.49		10.26	18.84	7.38			12.13
-2	13.20	13.90		10.38	19.06	7.41			12.55
% 85-1 96-1	-1.48					-5.83			-2.55
% 90-1 96-1	1.71					-2.02			0.04
% 95-1 96-1	15.21	9.40			1.65	6.33			6.86

(1) DIE DATEN SIND MIT DEM LAUFENDEN JAHRESVERBRAUCH GEWOGEN , FUER 1994 UND 1995 WERDEN DIE GEWICHTE 1993 BENUTZT . DIE PREISE SIND AUF DEN SELBEN PLAETZEN ERHOBEN , WIE IN DEN TABELLEN MIT NATIONALEN WERTEINHEITEN . / THE AVERAGES ARE WEIGHTED ACCORDING TO THE CONSUMPTION FOR THAT YEAR EXCEPT 1994 AND 1995 WHERE THAT OF 1993 WAS USED . THE PRICES ARE FOR THE CITIES SHOWN IN THE TABLES OF PRICES IN NATIONAL CURRENCIES . / LES MOYENNES SONT PONDEREES SUIVANT LA CONSOMMATION DE L'ANNEE EN COURS SAUF POUR 1994 ET 1995 QUI SUIVENT CELLE DE 1993 . LES PRIX SONT RELEVES AUX PLACES INDIQUEES DANS LES TABLEAUX OU FIGURENT LES DONNEES EN UNITES MONETAIRES NATIONALES

(1) VERGLEICH DER NUTZLICHENENERGIEPREISE  
OHNE MWST. UND ABSETZBAREN SPEZIFISCHEN STEUERN  
(1) COMPARISON BETWEEN USEFUL ENERGY PRICES  
VAT AND DEDUCTIBLE SPECIFIC TAXES EXCLUDED  
(1) COMPARAISON ENTRE LES PRIX DE L'ENERGIE UTILE  
HORS TVA ET TAXES DEDUCTIBLES

INDUSTRIEVERBRAUCHER  
ECU/GJ (HU)  
INDUSTRY CONSUMER  
ECU/GJ (NCV)  
CONSUMMATEUR INDUSTRIEL  
ECU/GJ (PCI)

1: JANUAR  
JANUARY  
JANVIER

2: JULI  
JULY  
JUILLET

	BELGIQUE	DANMARK	DEUTSCHLAND	ELLADA	ESPANA	FRANCE	IRELAND	ITALIA	LUXEMBOURG
(2) NATURGAS	418600 GJ/JAHR		(2) NATURAL GAS	418600 GJ/YEAR		(2) GAZ NATUREL	418600 GJ/AN		
1980-1	4.20		5.72		4.63	4.48		4.40	
-2									
1985-1	9.75		10.34		8.43	8.73		10.56	
-2									
1987-1	5.26		7.41		3.83	4.84		3.93	
-2									
1988-1	4.95		6.13		3.93	4.75		3.78	
-2									
1989-1	4.39		5.72		4.13	4.32	4.18	3.40	
-2									
1990-1	5.41		7.48		5.30	4.74	3.51	4.77	6.01
-2									
1991-1	6.02		7.81		6.00	4.94	4.02	5.84	6.48
-2	5.82	3.13	8.43		3.77	4.52		5.92	6.56
1992-1	5.57	4.02	7.61		3.99	4.99		5.63	6.31
-2	5.14	3.79	7.56		4.12	4.61		5.82	6.09
1993-1	5.17	4.21	7.57		3.88	4.56		5.01	6.50
-2	5.16	4.31	7.43		3.55	4.62		5.31	6.50
1994-1	5.20	3.79	7.55		3.26	4.66		5.30	6.22
-2	5.11	4.40	7.42		4.13	4.42		5.12	6.25
1995-1	5.08	4.88	7.33		4.33	4.42		5.05	5.94
-2	5.11	4.96	7.32		4.64	4.48		4.98	5.80
1996-1	4.87	5.01	6.88		4.56	4.50		5.44	6.36
-2	4.87	4.78	6.80		5.05	4.71		5.86	6.62
% 85-1 96-1	-6.11		-3.63		-5.43	-5.84		-5.84	
% 90-1 96-1	-1.72		-1.38		-2.46	-0.87		2.23	0.94
% 95-1 96-1	-4.15	2.58	-6.07		5.45	1.84		7.74	7.00

	ELEKTRIZITAET 24 GWH/JAHR		ELECTRICITY 24 GWH/YEAR		ELECTRICITE 24 GWH/AN				
1980-1	15.56		13.92	12.01	10.47	13.48	14.84		14.60
-2									
1985-1	22.88	15.02	21.53	27.96	23.40	18.19	28.96		19.50
-2									
1987-1	21.51	10.47	26.18	22.54	21.99	18.40	21.12		19.44
-2									
1988-1	21.26	12.80	26.88	20.51	23.41	17.99	20.97		19.74
-2									
1989-1	20.68	15.88	26.97	20.69	26.57	18.07	19.98		18.03
-2									
1990-1	22.17	16.86	27.56	21.29	27.31	19.15	20.23		18.65
-2									
1991-1	21.30	16.60	26.12	20.90	29.83	19.24	20.27		17.34
-2	21.44	16.56	26.03	22.49	29.95	19.87	20.26		17.04
1992-1	20.94	15.59	26.12	22.69	30.67	19.91	20.31		17.10
-2	21.28	15.74	26.09	21.30	30.47	20.47	20.31		17.20
1993-1	22.30	18.00	27.17	20.40	28.75	21.25	20.98		18.05
-2	22.31	17.94	27.27	20.02	26.07	21.47	19.30		18.20
1994-1	21.80	17.97	27.68	19.17	24.99	21.63	20.00	24.52	18.19
-2	22.25	17.99	27.64	18.98	25.19	21.65	19.45	24.05	18.46
1995-1	23.25	18.18	27.88	18.60	23.79	21.65	19.53	24.06	18.65
-2	23.39	18.71	28.38	19.17	24.29	21.74	18.98	22.81	19.01
1996-1	23.19	19.83	24.49	18.71	24.61	21.64	19.08	24.30	18.88
-2	22.74	19.65	24.19	19.23	24.22	21.48	20.23	25.79	18.95
% 85-1 96-1	0.13	2.56	1.18	-3.59	0.46	1.59	-3.72		-0.29
% 90-1 96-1	0.75	2.74	-1.95	-2.13	-1.72	2.07	-0.97		0.21
% 95-1 96-1	-0.22	9.09	-12.17	0.61	3.45	-0.01	-2.31	0.99	1.26

(1) DIE DATEN SIND MIT DEM LAUFENDEN JAHRESVERBRAUCH GEWOGEN , FUER 1994 UND 1995 WERDEN DIE GEWICHTE 1993 BENUTZT . DIE PREISE SIND AUF DEN SELBEN PLAETZEN ERHOBEN , WIE IN DEN TABELLEN MIT NATIONALEN WERTEINHEITEN . / THE AVERAGES ARE WEIGHTED ACCORDING TO THE CONSUMPTION FOR THAT YEAR EXCEPT 1994 AND 1995 WHERE THAT OF 1993 WAS USED . THE PRICES ARE FOR THE CITIES SHOWN IN THE TABLES OF PRICES IN NATIONAL CURRENCIES . / LES MOYENNES SONT PONDEREES SUIVANT LA CONSOMMATION DE L'ANNEE EN COURS SAUF POUR 1994 ET 1995 QUI SUIVENT CELLE DE 1993 . LES PRIX SONT RELEVES AUX PLACES INDIQUEES DANS LES TABLEAUX OU FIGURENT LES DONNEES EN UNITES MONETAIRES NATIONALES

(2) ESPANA : NATURGAS UND ORTSGAS , IRELAND : 41860 GJ / ESPANA : NATURAL GAS AND GASWORKS GAS , IRELAND : 41860 GJ / ESPANA : GAZ NATUREL ET GAZ D'USINE , IRELAND : 41860 GJ

(1) VERGLEICH DER NUTZLICHENENERGIEPREISE  
OHNE MWST. UND ABSETZBAREN SPEZIFISCHEN STEUERN  
(1) COMPARISON BETWEEN USEFUL ENERGY PRICES  
VAT AND DEDUCTIBLE SPECIFIC TAXES EXCLUDED  
(1) COMPARAISON ENTRE LES PRIX DE L'ENERGIE UTILE  
HORS TVA ET TAXES DEDUCTIBLES

INDUSTRIEVERBRAUCHER  
ECU/GJ (HU)  
INDUSTRY CONSUMER  
ECU/GJ (NCV)  
CONSOMMATEUR INDUSTRIEL  
ECU/GJ (PCI)

1: JANUAR  
JANUARY  
JANVIER

2: JULI  
JULY  
JUILLET

	NEDERLAND	OESTERREICH	PORTUGAL	SUOMI/FINL.	SVERIGE	UTD.KINGDOM		MITTELWERT AVERAGE MOYENNE
(2) NATURGAS	418600 GJ/JAHR		(2) NATURAL GAS	418600 GJ/YEAR		(2) GAZ NATUREL	418600 GJ/AN	
1980-1	4.11					5.93		5.03
-2								
1985-1	8.66					7.64		9.31
-2								
1987-1	3.49							5.39
-2								
1988-1	4.20							4.90
-2								
1989-1	3.38					6.48		4.77
-2								
1990-1	4.38					5.21		5.59
-2								
1991-1	4.56					5.39		6.03
-2	3.75					5.40		5.95
1992-1	3.82					5.55		5.76
-2	4.14					5.81		5.80
1993-1	4.07					5.19		5.50
-2	4.20					5.16		5.52
1994-1	4.10							5.63
-2	4.22							5.57
1995-1	4.71			4.06		5.01		5.81
-2	4.89	6.20		4.81		4.03		5.72
1996-1	4.53	6.17		4.55		3.21		5.37
-2	4.99	7.81		5.25		2.86		5.45
% 85-1 96-1	-5.73					-7.58		-4.88
% 90-1 96-1	0.55					-7.76		-0.67
% 95-1 96-1	-3.82			11.97		-35.94		-7.57

	ELEKTRIZITAET 24 GWH/JAHR		ELECTRICITY 24 GWH/YEAR		ELECTRICITE 24 GWH/AN		
1980-1	18.65		9.21		14.27		13.75
-2							
1985-1	26.41		27.35		21.93		21.68
-2							
1987-1	19.04		25.92		19.01		21.81
-2							
1988-1	19.52		25.10		20.50		22.36
-2							
1989-1	17.73		24.80		23.44		23.18
-2							
1990-1	18.87		24.74		22.26		23.62
-2							
1991-1	17.32		27.32		24.99		23.95
-2	17.47		31.70		21.03		23.53
1992-1	15.77		31.82		20.53		23.42
-2	16.23		34.27		22.63		23.91
1993-1	17.14		33.62		20.05		23.85
-2	16.85		31.13		21.06		23.72
1994-1	17.80		26.82		22.43		24.01
-2	17.70		26.71		19.67		23.57
1995-1	19.06	26.54	25.26	17.07			23.90
-2	19.29	27.02	25.21	15.47			23.86
1996-1	19.99	26.74	23.87	16.20	12.87		22.30
-2	19.41	28.69	23.73		13.26		22.76
% 85-1 96-1	-2.50		-1.23				0.26
% 90-1 96-1	0.96		-0.59				-0.95
% 95-1 96-1	4.85	0.76	-5.50	-5.06			-6.72

- (1) DIE DATEN SIND MIT DEM LAUFENDEN JAHRESVERBRAUCH GEWOGEN , FUER 1994 UND 1995 WERDEN DIE GEWICHTE 1993 BENUTZT . DIE PREISE SIND AUF DEN SELBEN PLAETZEN ERHOBEN , WIE IN DEN TABELLEN MIT NATIONALEN WERTEINHEITEN . / THE AVERAGES ARE WEIGHTED ACCORDING TO THE CONSUMPTION FOR THAT YEAR EXCEPT 1994 AND 1995 WHERE THAT OF 1993 WAS USED . THE PRICES ARE FOR THE CITIES SHOWN IN THE TABLES OF PRICES IN NATIONAL CURRENCIES . / LES MOYENNES SONT PONDEREES SUIVANT LA CONSOMMATION DE L'ANNEE EN COURS SAUF POUR 1994 ET 1995 QUI SUIVENT CELLE DE 1993 . LES PRIX SONT RELEVES AUX PLACES INDIQUEES DANS LES TABLEAUX OU FIGURENT LES DONNEES EN UNITES MONETAIRES NATIONALES
- (2) ESPANA : NATURGAS UND ORTSGAS , IRELAND : 41860 GJ / ESPANA : NATURAL GAS AND GASWORKS GAS , IRELAND : 41860 GJ / ESPANA : GAZ NATUREL ET GAZ D'USINE , IRELAND : 41860 GJ

(1) VERGLEICH DER NUTZLICHENENERGIEPREISE OHNE MWST. UND ABSETZBAREN SPEZIFISCHEN STEUERN  
 (1) COMPARISON BETWEEN USEFUL ENERGY PRICES VAT AND DEDUCTIBLE SPECIFIC TAXES EXCLUDED  
 (1) COMPARAISON ENTRE LES PRIX DE L'ENERGIE UTILE HORS TVA ET TAXES DEDUCTIBLES

INDUSTRIEVERBRAUCHER  
 ECU/GJ (HU)  
 INDUSTRY CONSUMER  
 ECU/GJ (NCV)  
 CONSOMMATEUR INDUSTRIEL  
 ECU/GJ (PCI)

1: JANUAR  
 JANUARY  
 JANVIER

2: JULI  
 JULY  
 JUILLET

	BELGIEUE	DANMARK	DEUTSCHLAND	ELLADA	ESPANA	FRANCE	IRELAND	ITALIA	LUXEMBOURG
	HEIZOEL SCHWER			RESIDUAL FUEL OIL			FUEL-OIL RESIDUEL		
1980-1	4.24	4.55	4.88	2.57		4.94	5.55	4.75	3.99
-2	4.38	4.90	4.79	4.72		4.54	6.08	4.67	4.86
1985-1	9.59	9.75	10.26	9.06		9.88	11.31	9.41	9.89
-2	6.95	7.31	7.30	8.08		7.68	9.19	7.04	7.37
1987-1	4.12	4.45	5.07	5.75	3.55	5.04	4.91	3.64	3.34
-2	4.31	4.37	3.90	5.51	3.58	4.97	5.34	3.85	4.17
1988-1	2.68	3.42	3.30	5.23	3.64	3.18	4.35	2.77	3.27
-2	2.72	3.14	3.01	5.18	3.59	3.29	4.13	2.86	2.83
1989-1	2.92	3.91	3.82	4.98	3.66	3.49	4.03	2.94	3.20
-2	3.68	4.18	3.83	4.81	4.08	4.00	4.57	3.69	4.03
1990-1	4.15	5.50	4.60	4.53	4.55	4.30	4.94	5.08	4.32
-2	2.62	2.84	2.92	4.33	3.03	2.98	3.21	4.31	3.35
1991-1	4.57	4.67	5.65	4.73	5.20	4.93	5.08	6.62	4.61
-2	2.59	3.02	3.62	4.56	3.49	3.19	3.64	4.75	3.17
1992-1	2.23	3.46	3.90	4.36	3.29	2.70	3.63	4.81	3.47
-2	2.83	3.33	3.41	4.74	3.70	3.27	3.95	5.01	3.68
1993-1	3.56	3.55	3.48	4.95	3.48	3.22	4.26	4.61	3.59
-2	2.98	3.88	3.86	4.39	3.38	3.12	3.96	4.31	3.74
1994-1	2.88	3.84	3.48	4.30	3.50	4.19	3.79	4.31	3.31
-2	3.56	4.31	3.95	5.02	4.17	4.50	4.38	4.70	3.89
1995-1	4.09	4.67	4.38	5.56	5.13	5.05	4.78	5.16	4.40
-2	3.35	4.12	3.73	5.13	4.65	4.34	4.77	4.37	3.89
1996-1	4.08	5.35	4.31	6.00	5.47	4.71	5.10	5.20	4.30
-2	3.50	4.96	3.96	5.77	5.21	4.08	4.99	5.03	3.98
% 85-1 96-1	-7.48	-5.31	-7.57	-3.67		-6.52	-6.99	-5.25	-7.30
% 90-1 96-1	-0.28	-0.46	-1.07	4.79	3.12	1.52	0.54	0.38	-0.09
% 95-1 96-1	-0.16	14.52	-1.43	8.00	6.57	-6.86	6.73	0.81	-2.24

(1) DIE DATEN SIND MIT DEM LAUFENDEN JAHRESVERBRAUCH GEWOGEN , FUER 1994 UND 1995 WERDEN DIE GEWICHTE 1993 BENUTZT . DIE PREISE SIND AUF DEN SELBEN PLAETZEN ERHOEBEN , WIE IN DEN TABELLEN MIT NATIONALEN WERTEINHEITEN . / THE AVERAGES ARE WEIGHTED ACCORDING TO THE CONSUMPTION FOR THAT YEAR EXCEPT 1994 AND 1995 WHERE THAT OF 1993 WAS USED . THE PRICES ARE FOR THE CITIES SHOWN IN THE TABLES OF PRICES IN NATIONAL CURRENCIES . / LES MOYENNES SONT PONDEREES SUIVANT LA CONSOMMATION DE L'ANNEE EN COURS SAUF POUR 1994 ET 1995 QUI SUIVENT CELLE DE 1993 . LES PRIX SONT RELEVES AUX PLACES INDIQUEES DANS LES TABLEAUX DU FIGURENT LES DONNEES EN UNITES MONETAIRES NATIONALES



(1) VERGLEICH DER NUTZLICHENENERGIEPREISE  
OHNE MWST. UND ABSETZBAREN SPEZIFISCHEN STEUERN  
(1) COMPARISON BETWEEN USEFUL ENERGY PRICES  
VAT AND DEDUCTIBLE SPECIFIC TAXES EXCLUDED  
(1) COMPARAISON ENTRE LES PRIX DE L'ENERGIE UTILE  
HORS TVA ET TAXES DEDUCTIBLES

INDUSTRIEVERBRAUCHER  
ECU/GJ (HU)  
INDUSTRY CONSUMER  
ECU/GJ (NCV)  
CONSOMMATEUR INDUSTRIEL  
ECU/GJ (PCI)

1: JANUAR  
JANUARY  
JANVIER

2: JULI  
JULY  
JUILLET

	NEDERLAND	OESTERREICH	PORTUGAL	SUOMI/FINL.	SVERIGE	UTD. KINGDOM			MITTELWERT AVERAGE MOYENNE
	HEIZOEL SCHWER			RESIDUAL FUEL OIL			FUEL-OIL RESIDUEL		
1980-1	4.27					4.92			4.73
-2	5.01					5.59			4.85
1985-1	10.44					10.92			9.95
-2	7.49					9.03			7.60
1987-1	5.23		4.59			4.68			4.44
-2	4.82		4.48			4.89			4.29
1988-1	4.13		4.94			3.59			3.40
-2	3.90		4.69			3.70			3.37
1989-1	4.86		4.64			3.61			3.59
-2	4.81		4.57			4.34			4.04
1990-1	6.04		4.98			4.26			4.63
-2	4.07		4.91			3.17			3.44
1991-1	5.83		5.44			4.85			5.36
-2	4.44		5.22			3.11			3.71
1992-1	4.60		5.24			2.83			3.62
-2	4.88		5.45			3.22			3.84
1993-1	4.97		5.40			3.06			3.75
-2	5.23		4.96			2.96			3.65
1994-1	4.75		4.86			2.92			3.69
-2	5.38		4.49			3.69			4.20
1995-1	5.86	4.19	5.29		11.68	4.34			5.10
-2	5.44	4.62	5.11	5.61	10.59	3.53			4.52
1996-1	6.18	4.57	5.20	5.98	12.16	4.06			5.16
-2	5.91	4.78	5.18	6.08	11.85	3.87			4.89
% 85-1 96-1	-4.66					-8.61			-5.80
% 90-1 96-1	0.37		0.72			-0.81			1.80
% 95-1 96-1	5.44	9.11	-1.69		4.15	-6.43			1.23

(1) DIE DATEN SIND MIT DEM LAUFENDEN JAHRESVERBRAUCH GEWOGEN , FUER 1994 UND 1995 WERDEN DIE GEWICHTE 1993 BENUTZT . DIE PREISE SIND AUF DEN SELBEN PLAETZEN ERHOEBEN , WIE IN DEN TABELLEN MIT NATIONALEN WERTEINHEITEN . / THE AVERAGES ARE WEIGHTED ACCORDING TO THE CONSUMPTION FOR THAT YEAR EXCEPT 1994 AND 1995 WHERE THAT OF 1993 WAS USED . THE PRICES ARE FOR THE CITIES SHOWN IN THE TABLES OF PRICES IN NATIONAL CURRENCIES . / LES MOYENNES SONT PONDEREES SUIVANT LA CONSOMMATION DE L'ANNEE EN COURS SAUF POUR 1994 ET 1995 QUI SUIVENT CELLE DE 1993 . LES PRIX SONT RELEVES AUX PLACES INDIQUEES DANS LES TABLEAUX OU FIGURENT LES DONNEES EN UNITES MONETAIRES NATIONALES





**UMRECHNUNGSTABELLE UND PREISINDIZES**  
**CONVERSION TABLES AND PRICE INDICES**  
**TABLES DE CONVERSION ET INDICES DES PRIX**

TABELLE FUER DIE UMRECHNUNG  
DER EUROPAEISCHEN WAERHUNGSEINHEIT

CONVERSION TABLE FOR THE  
EUROPEAN CURRENCY UNIT

TABLE DE CONVERSION DE  
L' UNITE MONETAIRE EUROPEENNE

(MONATLICHER MITTELWERT)  
1 = JANUAR , 2 = JULI

(MONTHLY AVERAGE)  
1 = JANUARY , 2 = JULY

(MOYENNE MENSUELLE)  
1 = JANVIER , 2 = JUILLET

	BELGIQUE	DANMARK	DEUTSCH LAND	ELLADA	ESPANA	FRANCE	IRELAND	ITALIA	LUXEMBOURG
	BFR	DKR	DM	DR	PTA	FF	IRL	LIT	LFR
1 ECU =									
1980-1	40.42	7.771	2.488	55.6	95.4	5.830	0.673	1163	40.42
1980-2	40.27	7.794	2.517	62.1	101.9	5.841	0.671	1205	40.27
1985-1	44.52	7.948	2.224	90.7	123.0	6.808	0.714	1370	44.52
1985-2	45.31	8.083	2.250	101.6	129.7	6.842	0.718	1471	45.31
1987-1	42.86	7.830	2.064	149.9	143.9	6.881	0.772	1471	42.86
1987-2	43.05	7.878	2.076	156.5	142.7	6.913	0.775	1493	43.05
1988-1	43.20	7.931	2.065	164.7	140.3	6.972	0.777	1515	43.20
1988-2	43.52	7.904	2.079	166.4	137.7	7.007	0.774	1538	43.52
1989-1	43.65	8.070	2.084	173.0	130.5	7.104	0.779	1538	43.65
1989-2	43.38	8.053	2.072	179.2	130.2	7.029	0.776	1493	43.38
1990-1	42.63	7.884	2.034	190.1	131.9	6.924	0.769	1515	42.63
1990-2	42.57	7.872	2.068	202.4	126.7	6.938	0.771	1515	42.57
1991-1	42.21	7.888	2.049	216.9	129.2	6.960	0.768	1538	42.21
1991-2	42.28	7.943	2.054	224.7	128.7	6.973	0.768	1538	42.28
1992-1	42.00	7.916	2.040	235.3	129.2	6.957	0.766	1538	42.00
1992-2	42.07	7.862	2.042	250.6	130.0	6.892	0.766	1538	42.07
1993-1	40.31	7.556	1.958	261.8	138.9	6.640	0.742	1818	40.31
1993-2	40.29	7.557	1.951	266.7	153.1	6.645	0.807	1818	40.29
1994-1	40.36	7.541	1.942	278.6	159.5	6.596	0.778	1887	40.36
1994-2	39.53	7.536	1.918	289.9	158.2	6.573	0.800	1923	39.53
1995-1	39.17	7.491	1.901	295.9	164.5	6.573	0.797	2000	39.17
1995-2	38.40	7.276	1.868	303.0	161.0	6.500	0.820	2174	38.42
1996-1	38.80	7.302	1.887	310.6	159.0	6.465	0.816	2041	38.80
1996-2	39.35	7.368	1.911	302.1	161.6	6.471	0.792	1923	39.37
% 1996-1/1995-1	-0.9%	-2.5%	-0.7%	4.9%	-3.3%	-1.6%	2.3%	2.0%	-0.9%
% 1996-1/1996-1	-1.4%	-1.1%	-1.1%	7.8%	2.9%	-1.0%	0.9%	4.6%	-1.4%

TABELLE FUER DIE UMRECHNUNG  
DES KAUFKRAFTSTANDARDS

CONVERSION TABLE FOR  
PURCHASING POWER STANDARD

TABLE DE CONVERSION DU  
STANDARD DE POUVOIR D'ACHAT

JAERLICHER WERT

YEARLY VALUE

VALEUR ANNUELLE

	BELGIQUE	DANMARK	DEUTSCH LAND	ELLADA	ESPANA	FRANCE	IRELAND	ITALIA	LUXEMBOURG
	BFR	DKR	DM	DR	PTA	FF	IRL	LIT	LFR
1 KKS = 1 PPS = 1 SPA =									
1980	46.25	9.75	2.850	47.7	80.2	6.440	0.648	943	44.44
1985	44.13	10.17	2.410	87.0	99.9	7.220	0.784	1333	44.70
1987	44.35	10.53	2.400	110.5	111.1	7.410	0.803	1429	44.33
1988	43.35	10.45	2.340	122.5	112.6	7.340	0.795	1471	43.69
1989	43.10	10.36	2.280	131.1	114.7	7.220	0.790	1493	43.12
1990	42.52	10.12	2.250	151.7	117.9	7.128	0.744	1538	42.75
1991	41.61	9.75	2.224	171.2	117.2	6.918	0.708	1563	41.96
1992	40.87	9.89	2.234	184.2	124.1	6.942	0.690	1587	42.05
1993	40.26	9.48	2.270	198.8	126.3	7.092	0.706	1667	42.75
1994	40.10	9.37	2.225	211.0	130.5	7.122	0.687	1639	43.01
1995	40.27	9.39	2.241	227.3	134.6	7.131	0.685	1695	43.23
1996	39.92	9.29	2.205	238.7	135.9	7.044	0.678	1724	42.84
% 1996-1/1995-1	-0.8%	-0.9%	-1.6%	5.0%	0.9%	-1.2%	-1.0%	1.7%	-0.8%
% 1996-1/1996-1	-0.9%	-1.3%	-0.3%	7.2%	2.2%	-0.1%	-1.4%	1.7%	0.0%

1995 : VORLAEUFIGE DATEN FUER DEN KKS / PROVISIONAL DATA FOR PPS / DONNEES PROVISOIRES POUR LE SPA  
1996 : GESCHAETZTE DATEN FUER DEN KKS / ESTIMATED DATA FOR PPS / DONNEES ESTIMEES POUR LE SPA

TABELLE FUER DIE UMRECHNUNG  
DER EUROPAEISCHEN WAERHUNGSEINHEIT

CONVERSION TABLE FOR THE  
EUROPEAN CURRENCY UNIT

TABLE DE CONVERSION DE  
L' UNITE MONETAIRE EUROPEENNE

(MONATLICHER MITTELWERT)  
1 = JANUAR , 2 = JULI

(MONTHLY AVERAGE)  
1 = JANUARY , 2 = JULY

(MOYENNE MENSUELLE)  
1 = JANVIER , 2 = JUILLET

NEDERLAND	OSTERREICH	PORTUGAL	SUOMI FINLAND	SVERIGE	UNITED KINGDOM	NORVEGE	U. S. A.	
HFL	OS	ESC	FMK	SKR	UKL	NKR	US \$	
1 ECU =								
2.747		71.9			0.637		1.444	1980-1
2.753		70.3			0.607		1.441	1980-2
2.513		120.8			0.622		0.702	1985-1
2.532		130.7			0.560		0.772	1985-2
2.329		158.5			0.738		1.112	1987-1
2.338		162.3			0.698		1.124	1987-2
2.321		168.9			0.694		1.250	1988-1
2.345		169.2			0.661		1.127	1988-2
2.353		170.9			0.641		1.138	1989-1
2.337		173.6			0.674		1.095	1989-2
2.294	14.32	179.2	4.809	7.418	0.728	7.863	1.202	1990-1
2.330	14.55	181.8	4.841	7.505	0.698	7.948	1.262	1990-2
2.310	14.41	182.5	4.941	7.648	0.702	8.012	1.358	1991-1
2.314	14.46	177.3	4.927	7.433	0.697	8.012	1.149	1991-2
2.297	14.35	176.7	5.552	7.426	0.714	8.017	1.295	1992-1
2.303	14.38	173.0	5.588	7.406	0.714	8.022	1.371	1992-2
2.202	13.78	176.4	6.578	8.797	0.791	8.328	1.212	1993-1
2.194	13.73	190.5	6.573	9.062	0.760	8.313	1.138	1993-2
2.174	13.65	196.1	6.339	9.051	0.746	8.366	1.114	1994-1
2.152	13.65	196.9	6.350	9.474	0.791	8.387	1.222	1994-2
2.131	13.38	196.1	5.878	9.268	0.788	8.315	1.241	1995-1
2.092	13.14	196.5	5.710	9.653	0.843	8.301	1.345	1995-2
2.114	13.27	195.7	5.738	8.690	0.844	8.288	1.292	1996-1
2.144	13.45	196.9	5.827	8.438	0.818	8.195	1.271	1996-2
-0.8%	-0.7%	-0.1%	-2.3%	-6.2%	7.0%	-0.3%	4.1%	% 1996-1/1995-1
-1.2%	-1.1%	1.3%	2.7%	2.4%	2.3%	0.8%	1.1%	% ø 1990-1/1996-1

TABELLE FUER DIE UMRECHNUNG  
DES KAUFKRAFTSTANDARDS

CONVERSION TABLE FOR  
PURCHASING POWER STANDARD

TABLE DE CONVERSION DU  
STANDARD DE POUVOIR D'ACHAT

JAERHLICHER WERT

YEARLY VALUE

VALEUR ANNUELLE

NEDERLAND	OSTERREICH	PORTUGAL	SUOMI FINLAND	SVERIGE	UNITED KINGDOM	NORVEGE	U. S. A.	
HFL	OS	ESC	FMK	SKR	UKL	NKR	US \$	
1 KKS =			1 PPS =			1 SPA =		
3.170		36.0			0.603		1.310	1980
2.700		69.8			0.607		1.140	1985
2.550		88.3			0.623		1.100	1987
2.470		93.9			0.634		1.100	1988
2.380		99.5			0.646		1.090	1989
2.333	15.13	111.7	6.879	10.06	0.649	10.49	1.080	1990
2.320	15.06	116.8		10.57	0.675		1.070	1991
2.310	15.12	125.0	6.872	10.60	0.666		1.050	1992
2.303	14.96	126.3	6.567	10.61	0.688	9.43	1.079	1993
2.284	14.97	127.1	6.610	10.64	0.694	9.81	1.079	1994
2.297	15.05	131.6	6.752	10.91	0.700	9.87	1.084	1995
2.265	14.89	132.6	6.686	10.80	0.698	9.75	1.085	1996
-1.3%	-1.0%	0.7%	-0.9%	-1.0%	-0.2%	-1.2%	0.0%	% 1996-1/1995-1
-0.4%	-0.2%	2.6%	-0.4%	1.1%	1.1%	-1.1%	0.0%	% ø 1990-1/1996-1

1995 : VORLAEUFIGE DATEN FUER DEN KKS / PROVISIONAL DATA FOR PPS / DONNEES PROVISOIRES POUR LE SPA  
1996 : GESCHAETZTE DATEN FUER DEN KKS / ESTIMATED DATA FOR PPS / DONNEES ESTIMEES POUR LE SPA

VERBRAUCHSPREISINDIZES

CONSUMER PRICE INDICES

INDICE DES PRIX A LA CONSOMMATION

MONATLICHER WERT  
1= JANUAR , 2 = JULI (1)

MONTHLY VALUE  
1 = JANUARY , 2 = JULY (1)

VALEUR MENSUELLE  
1 = JANVIER , 2 = JUILLET (1)

	BELGIQUE	DANMARK	DEUTSCH LAND	ELLADA	ESPANA	FRANCE	IRELAND	ITALIA	LUXEMBOURG
1990-00 = 100 (2)									
1980-1	62.4	53.4	75.1	16.0	38.8	51.2	0.0	36.8	62.6
1980-2	64.2	57.0	77.5	17.6	41.3	54.5		39.9	64.5
1985-1	87.9	80.8	92.8	41.5	70.8	83.6	0.0	72.9	89.7
1985-2	90.5	82.5	93.5	44.0	73.1	86.3		76.0	92.3
1987-1	91.8	87.1	93.2	60.0	82.0	89.7	0.0	82.2	91.9
1987-2	93.0	88.9	93.7	64.2	83.8	91.0		84.0	91.6
1988-1	92.7	90.9	94.1	68.5	85.7	91.9	0.0	86.5	92.5
1988-2	93.9	92.6	94.8	72.6	87.7	93.5		88.2	93.4
1989-1	94.9	95.0	96.2	78.2	91.1	94.9	95.2	91.3	94.8
1989-2	96.8	97.2	97.4	82.3	94.3	96.8	97.6	94.0	96.6
1990-1	98.3	98.5	98.8	90.4	97.3	98.5	99.2	97.2	99.0
1990-2	99.7	99.3	99.8	100.2	100.1	99.7	100.3	99.8	99.4
1991-1	102.1	101.0	101.6	110.4	103.9	101.8	101.6	103.4	102.0
1991-2	103.5	102.2	104.6	119.0	106.2	103.4	103.8	106.5	103.1
1992-1	104.5	103.1	105.8	130.4	110.1	104.5	105.4	109.5	105.0
1992-2	106.1	104.5	108.3	135.1	111.8	105.7	106.8	111.9	106.6
1993-1	107.4	104.7	109.8	149.3	115.3	106.7	107.4	114.4	108.7
1993-2	108.9	105.7	112.3	156.4	117.3	107.9	108.2	117.1	110.2
1994-1	110.0	106.5	113.3	165.8	121.0	108.7	109.2	119.4	111.6
1994-2	111.8	107.9	115.1	173.9	122.8	109.7	110.9	121.5	112.7
1995-1	112.1	108.9	115.7	184.2	126.3	110.5	112.0	124.0	114.2
1995-2	113.2	109.9	117.2	189.4	128.6	111.3	113.7	128.2	114.8
1996-1	114.3	110.8	117.5	199.7	131.3	112.7	114.2	130.7	115.5
1996-2	115.4	112.4	119.0	205.8	133.3	113.9	115.3	132.8	116.3
% 1996-1/1995-1	1.9%	1.6%	1.4%	8.4%	3.8%	1.9%	1.9%	5.4%	1.1%
% ø 1990-1/1996-1	2.3%	1.8%	2.6%	12.9%	4.7%	2.0%	2.1%	4.6%	2.3%

PREISINDIZES DES BIP

GDP PRICE INDICES

INDICE DE PRIX DU PIB

JAERLICHER WERT

YEARLY VALUE

VALEUR ANNUELLE

	BELGIQUE	DANMARK	DEUTSCH LAND	ELLADA	ESPANA	FRANCE	IRELAND	ITALIA	LUXEMBOURG
1990 = 100 (2)									
1980	75.7	69.3	85.5	39.6	58.0	64.4	59.7	51.3	73.3
1985	85.7	82.6	88.7	46.6	70.1	83.8	85.6	71.7	85.8
1987	91.0	90.4	93.2	62.5	82.4	90.9	92.5	82.0	88.2
1988	92.6	93.4	94.6	72.3	87.0	93.7	95.6	87.5	91.7
1989	97.1	97.4	96.9	82.8	93.2	96.9	100.8	92.9	97.2
1990	100.0	100.0	100.0	100.0	100.0	100.0	100.0	100.0	100.0
1991	102.7	102.2	103.9	118.1	107.1	103.3	101.7	107.7	103.0
1992	106.3	104.3	109.6	135.3	114.4	105.6	103.7	112.4	107.6
1993	110.6	105.4	113.7	154.3	119.4	108.3	108.0	117.3	112.3
1994	113.6	107.8	116.3	171.2	124.0	109.9	109.3	121.5	115.6
1995	115.8	109.7	119.0	187.1	129.9	111.7	110.6	127.5	120.3
1996	118.2	111.9	120.6	202.5	135.0	113.7	112.9	133.2	122.8
% 1996-1/1995-1	2.0%	2.0%	1.3%	8.2%	3.9%	1.7%	2.0%	4.4%	2.0%
% ø 1990-1/1996-1	2.6%	1.7%	2.9%	11.4%	4.7%	1.9%	1.8%	4.5%	3.2%

(1) FEBRUAR UND AUGUST FUER / FEBRUARY UND AUGUST FOR / FEVRIER ET AOUT POUR : IRELAND

(2) JAERLICHER MITTELWERT / YEARLY AVERAGE / MOYENNE ANNUELLE

1995 : VORLAEUFIGE DATEN FUER DEN BIP / PROVISIONAL DATA FOR DGP / DONNEES PROVISOIRES POUR LE PIB

1996 : GESCHAETZTE DATEN FUER DAS BIP / ESTIMATED DATA FOR GDP / DONNEES ESTIMEES POUR LE PIB

VERBRAUCHSPREISINDIZES

CONSUMER PRICE INDICES

INDICE DES PRIX A LA CONSOMMATION

MONATLICHER WERT  
1= JANUAR , 2 = JULI (1)

MONTHLY VALUE  
1 = JANUARY , 2 = JULY (1)

VALEUR MENSUELLE  
1 = JANVIER , 2 = JUILLET (1)

NEDERLAND	OSTERREICH	PORTUGAL	SUOMI FINLAND	SVERIGE	UNITED KINGDOM	VALEUR MEDIANE	NORVEGE	U.S.A.	
1990-00 = 100 (2)									
75.6	68.7	19.4		45.8	49.3	50.2	44.9		1980-1
78.6	71.2	20.6		47.8	53.8	54.5	48.4		1980-2
94.6	88.7	54.9	76.5	72.0	72.3	76.5	71.9		1985-1
95.8	89.9	58.5	78.9	74.0	75.5	80.7	74.2		1985-2
95.0	91.6	68.9	82.6	79.1	79.2	82.6	83.4		1987-1
95.5	93.4	71.0	84.1	80.3	80.7	86.5	86.2		1987-2
95.4	93.3	74.7	86.1	82.5	81.9	86.5	89.2		1988-1
96.6	95.3	77.9	88.6	85.2	84.6	90.6	92.0		1988-2
96.3	95.3	83.9	91.0	88.0	88.0	94.8	93.9		1989-1
97.5	97.8	88.3	94.6	90.4	91.5	96.6	96.5		1989-2
98.3	98.1	94.0	97.9	95.7	94.7	98.1	97.8		1990-1
99.8	100.7	100.0	99.9	100.2	100.5	99.9	100.0		1990-2
101.9	101.4	106.2	102.8	105.3	103.2	102.1	101.8		1991-1
104.2	104.4	111.4	104.2	109.3	106.0	104.4	103.5		1991-2
105.3	105.3	115.3	106.0	110.7	107.5	105.8	104.2		1992-1
107.1	108.6	122.1	107.3	111.2	110.0	108.3	106.1		1992-2
107.9	109.6	125.2	109.0	115.9	109.3	109.3	106.9		1993-1
109.9	112.4	129.0	109.6	116.4	111.5	111.5	108.4		1993-2
111.2	113.0	133.0	109.3	117.9	112.0	112.0	108.3		1994-1
112.9	115.6	135.6	111.3	119.5	114.1	114.1	109.9		1994-2
113.9	115.9	138.9	111.3	120.9	115.7	115.7	111.1		1995-1
114.9	118.2	140.6	112.2	122.6	118.2	117.2	112.6		1995-2
116.1	117.8	142.4	111.9	123.0	119.0	117.5	112.4		1996-1
117.4	120.4	146.1	112.8	123.0	120.8	119.0	114.1		1996-2
1.9%	1.6%	2.4%	0.5%	1.7%	2.8%	1.5%	1.1%		% 1996-1/1995-1
2.5%	2.8%	6.5%	2.0%	3.9%	3.5%	2.8%	2.1%		% ø 1990-1/1996-1

PREISINDIZES DES BIP

GDP PRICE INDICES

INDICE DE PRIX DU PIB

JAERLICHER WERT

YEARLY VALUE

VALEUR ANNUELLE

NEDERLAND	OSTERREICH	PORTUGAL	SUOMI FINLAND	SVERIGE	UNITED KINGDOM	VALEUR MEDIANE	NORVEGE	U.S.A.	
1990 = 100 (2)									
84.6		36.2	80.8		71.7	69.3			1980
96.0	86.7	53.5	76.0	71.3	76.4	82.6			1985
95.4	92.6	71.0	83.2	79.9	82.7	88.2			1987
96.6	94.1	79.3	89.1	85.0	87.7	91.7	90.3		1988
97.7	96.8	89.6	94.5	91.9	94.0	96.8	96.0		1989
100.0	100.0	100.0	100.0	100.0	100.0	100.0	100.0		1990
102.7	104.0	112.1	102.5	107.6	106.5	103.9	102.6		1991
105.0	108.3	127.1	103.3	108.8	111.1	108.3	102.2		1992
107.2	112.0	134.4	105.7	111.7	114.7	112.0	104.8		1993
109.7	115.8	141.8	106.9	115.0	117.2	115.6	105.1		1994
111.9	118.3	149.0	110.9	119.6	119.9	119.0	107.4		1995
113.7	120.5	154.7	113.1	122.0	123.1	120.6	109.3		1996
1.6%	1.8%	3.8%	1.9%	2.0%	2.6%	1.3%	1.7%		% 1996-1/1995-1
1.9%	2.9%	6.9%	1.9%	3.1%	3.2%	2.9%	1.3%		% ø 1990-1/1996-1

(1) FEBRUAR UND AUGUST FUER / FEBRUARY UND AUGUST FOR / FEVRIER ET AOUT POUR : IRELAND

(2) JAERLICHER MITTELWERT / YEARLY AVERAGE / MOYENNE ANNUELLE

1995 : VORLAEUFIGE DATEN FUER DEN BIP / PROVISIONAL DATA FOR GDP / DONNEES PROVISOIRES POUR LE PIB

1996 : GESCHAETZTE DATEN FUER DAS BIP / ESTIMATED DATA FOR GDP / DONNEES ESTIMEES POUR LE PIB









**ES** Clasificación de las publicaciones de Eurostat**TEMA**

- 0: Diversos (rosa)
- 1: Estadísticas generales (azul oscuro)
- 2: Economía y finanzas (violeta)
- 3: Población y condiciones sociales (amarillo)
- 4: Energía e industria (azul claro)
- 5: Agricultura, silvicultura y pesca (verde)
- 6: Comercio exterior (rojo)
- 7: Comercio, servicios y transportes (naranja)
- 8: Medio ambiente (turquesa)
- 9: Investigación y desarrollo (marrón)

**SERIE**

- A: Anuarios y estadísticas anuales
- B: Estadísticas coyunturales
- C: Cuentas y encuestas
- D: Estudios e investigación
- E: Métodos
- F: Estadísticas breves

**GR** Ταξινόμηση των δημοσιεύσεων της Eurostat**ΘΕΜΑ**

- 0: Διαφορα (ροζ)
- 1: Γενικές στατιστικές (βαθύ μπλε)
- 2: Οικονομία και δημοσιονομικά (βιολετί)
- 3: Πληθυσμός και κοινωνικές συνθήκες (κίτρινο)
- 4: Ενέργεια και βιομηχανία (μπλε)
- 5: Γεωργία, δάση και αλιεία (πρασίνο)
- 6: Εξωτερικό εμπόριο (κόκκινο)
- 7: Εμπόριο, υπηρεσίες και μεταφορές (πορτοκαλί)
- 8: Περιβάλλον (τουρκουάζ)
- 9: Έρευνα και ανάπτυξη (καφέ)

**ΣΕΙΡΑ**

- A: Επετηρίδες και ετήσιες στατιστικές
- B: Συγκριτικές στατιστικές
- C: Λογαριασμοί και έρευνες
- D: Μελέτες και έρευνα
- E: Μέθοδοι
- F: Στατιστικές εν συντομία

**IT** Classificazione delle pubblicazioni dell'Eurostat**TEMA**

- 0: Diverse (rosa)
- 1: Statistiche generali (blu)
- 2: Economia e finanze (viola)
- 3: Popolazione e condizioni sociali (giallo)
- 4: Energia e industria (azzurro)
- 5: Agricoltura, foreste e pesca (verde)
- 6: Commercio estero (rosso)
- 7: Commercio, servizi e trasporti (arancione)
- 8: Ambiente (turchese)
- 9: Ricerca e sviluppo (marrone)

**SERIE**

- A: Annuari e statistiche annuali
- B: Statistiche sulla congiuntura
- C: Conti e indagini
- D: Studi e ricerche
- E: Metodi
- F: Statistiche in breve

**FI** Eurostatin julkaisuluokitus**Aihe**

- 0: Sekalaista (vaaleanpunainen)
- 1: Yleiset tilastot (yönsininen)
- 2: Talous ja rahoitus (violetti)
- 3: Väestö- ja sosiaalitalastot (keltainen)
- 4: Energia ja teollisuus (sininen)
- 5: Maa- ja metsätalous, kalastus (vihreä)
- 6: Ulkomaankauppa (punainen)
- 7: Kauppa, palvelut ja liikenne (oranssi)
- 8: Ympäristö (turkoosi)
- 9: Tutkimus ja kehitys (ruskea)

**SARJA**

- A: Vuosikirjat ja vuositalastot
- B: Suhdannellilastot
- C: Laskennat ja kyselytutkimukset
- D: Tutkimukset
- E: Menetelmät
- F: Tilastokatsaukset

**DA** Klassifikation af Eurostats publikationer**EMNE**

- 0: Diverse (rosa)
- 1: Almene statistikker (mørkeblå)
- 2: Økonomi og finanser (violet)
- 3: Befolkning og sociale forhold (gul)
- 4: Energi og industri (blå)
- 5: Landbrug, skovbrug og fiskeri (grøn)
- 6: Udenrigshandel (rod)
- 7: Handel, tjenesteydelser og transport (orange)
- 8: Miljø (turkis)
- 9: Forskning og udvikling (brun)

**SERIE**

- A: Årbøger og årlige statistikker
- B: Konjunkturstatistikker
- C: Tællinger og rundspørger
- D: Undersøgelser og forskning
- E: Metoder
- F: Statistikoversigter

**EN** Classification of Eurostat publications**THEME**

- 0: Miscellaneous (pink)
- 1: General statistics (midnight blue)
- 2: Economy and finance (violet)
- 3: Population and social conditions (yellow)
- 4: Energy and industry (blue)
- 5: Agriculture, forestry and fisheries (green)
- 6: External trade (red)
- 7: Distributive trades, services and transport (orange)
- 8: Environment (turquoise)
- 9: Research and development (brown)

**SERIES**

- A: Yearbooks and yearly statistics
- B: Short-term statistics
- C: Accounts and surveys
- D: Studies and research
- E: Methods
- F: Statistics in focus

**NL** Classificatie van de publikaties van Eurostat**ONDERWERP**

- 0: Diverse (roze)
- 1: Algemene statistiek (donkerblauw)
- 2: Economie en financiën (paars)
- 3: Bevolking en sociale voorwaarden (geel)
- 4: Energie en industrie (blauw)
- 5: Landbouw, bosbouw en visserij (groen)
- 6: Buitenlandse handel (rood)
- 7: Handel, diensten en vervoer (oranje)
- 8: Milieu (turkoois)
- 9: Onderzoek en ontwikkeling (bruin)

**SERIE**

- A: Jaarboeken en jaarstatistieken
- B: Conjunctuurstatistieken
- C: Rekeningen en enquêtes
- D: Studies en onderzoeken
- E: Methodes
- F: Statistieken in het kort

**SV** Klassifikation av Eurostats publikationer**ÄMNE**

- 0: Diverse (rosa)
- 1: Allmän statistik (mörkblå)
- 2: Ekonomi och finans (lila)
- 3: Befolkning och sociala förhållanden (gul)
- 4: Energi och industri (blå)
- 5: Jordbruk, skogsbruk och fiske (grön)
- 6: Utrikeshandel (rod)
- 7: Handel, tjänster och transport (orange)
- 8: Miljö (turkos)
- 9: Forskning och utveckling (brun)

**SERIE**

- A: Årsböcker och årlig statistik
- B: Konjunkturstatistik
- C: Redogörelser och enkäter
- D: Undersökningar och forskning
- E: Metoder
- F: Statistiköversikter

**DE** Gliederung der Veröffentlichungen von Eurostat**THEMENKREIS**

- 0: Verschiedenes (rosa)
- 1: Allgemeine Statistik (dunkelblau)
- 2: Wirtschaft und Finanzen (violett)
- 3: Bevölkerung und soziale Bedingungen (gelb)
- 4: Energie und Industrie (blau)
- 5: Land- und Forstwirtschaft, Fischerei (grün)
- 6: Außenhandel (rot)
- 7: Handel, Dienstleistungen und Verkehr (orange)
- 8: Umwelt (türkis)
- 9: Forschung und Entwicklung (braun)

**REIHE**

- A: Jahrbücher und jährliche Statistiken
- B: Konjunkturstatistiken
- C: Konten und Erhebungen
- D: Studien und Forschungsergebnisse
- E: Methoden
- F: Statistik kurzgefaßt

**FR** Classification des publications d'Eurostat**THÈME**

- 0: Divers (rose)
- 1: Statistiques générales (bleu nuit)
- 2: Économie et finances (violet)
- 3: Population et conditions sociales (jaune)
- 4: Énergie et industrie (bleu)
- 5: Agriculture, sylviculture et pêche (vert)
- 6: Commerce extérieur (rouge)
- 7: Commerce, services et transports (orange)
- 8: Environnement (turquoise)
- 9: Recherche et développement (brun)

**SÉRIE**

- A: Annuaires et statistiques annuelles
- B: Statistiques conjoncturelles
- C: Comptes et enquêtes
- D: Études et recherche
- E: Méthodes
- F: Statistiques en bref

**PT** Classificação das publicações do Eurostat**TEMA**

- 0: Diversos (rosa)
- 1: Estatísticas gerais (azul-escuro)
- 2: Economia e finanças (violeta)
- 3: População e condições sociais (amarelo)
- 4: Energia e indústria (azul)
- 5: Agricultura, silvicultura e pesca (verde)
- 6: Comércio externo (vermelho)
- 7: Comércio, serviços e transportes (laranja)
- 8: Ambiente (turquesa)
- 9: Investigação e desenvolvimento (castanho)

**SÉRIE**

- A: Anuários e estatísticas anuais
- B: Estatísticas conjunturais
- C: Contas e inquéritos
- D: Estudos e investigação
- E: Métodos
- F: Estatísticas breves



Europäische Kommission  
European Commission  
Commission européenne

**ENERGIEPREISE 1980-1996**

Eine Übersicht über die Verbraucherpreise für Gas, Elektrizität und Erdölprodukte in der Europäischen Union bis 1996

**ENERGY PRICES 1980-1996**

A survey of consumer prices for gas, electricity and oil in the European Union up to 1996

**PRIX DE L'ÉNERGIE 1980-1996**

Un aperçu des prix à la consommation du gaz, de l'électricité et des produits pétroliers à l'intérieur de l'Union européenne jusqu'en 1996

Luxembourg: Office des publications officielles des Communautés européennes

1997 — 181 p. — 21 x 29,7 cm

Themenkreis 4: Energie und Industrie (blau)  
Reihe D: Studien und Forschungsergebnisse  
Theme 4: Energy and industry (blue)  
Series D: Studies and research  
Thème 4: Énergie et industrie (bleu)  
Série D: Études et recherche

ISBN 92-827-9553-5

Preis in Luxemburg (ohne MwSt.) • Price (excluding VAT) in Luxembourg •  
Prix au Luxembourg (TVA exclue):  
ECU 11

Eurostat sammelt und veröffentlicht zahlreiche Informationen über Energiepreise in den Mitgliedstaaten. Das Ziel dieser Veröffentlichung ist eine möglichst erschöpfende Zusammenfassung der jüngsten Preisinformationen für alle wesentlichen Energiequellen. Sie beschränkt sich demzufolge auf Entwicklungen bis zu dem Zeitpunkt, an dem die Informationen für alle diese Energiequellen zur Verfügung stehen. Aktuellere Preise für spezielle Energiequellen findet der interessierte Leser in spezialisierten Veröffentlichungen, insbesondere im wöchentlich erscheinenden *Bulletin der Kommission über Ölpreise*.

Eurostat collects and publishes a wide range of information on energy prices in the Member States. The aim of this publication is to summarize as succinctly as possible the recent price information for all the principal energy sources. It is therefore deliberately confined to trends up to the date at which information for all these energy sources is available. More recent prices for particular sources can be found in the specialized press and notably in the Commission's weekly *Oil Bulletin*.

Eurostat recueille et publie de nombreuses informations sur les prix de l'énergie dans les États membres. Le but de cette publication est de rassembler, de la manière la plus synthétique possible, des informations récentes de prix couvrant l'ensemble des principales sources d'énergie. Elle se limite, par conséquent, à l'évolution observée jusqu'au moment où les informations pour toutes ces sources sont disponibles. Pour certaines sources d'énergie, le lecteur intéressé trouvera des données de prix plus actuelles dans les publications spécialisées, et en particulier dans le *Bulletin pétrolier* hebdomadaire de la Commission.



Venta • Salg • Verkauf • Πωλήσεις • Sales • Vente • Vendita • Verkoop • Venda • Myynti • Försäljning

**BELGIQUE/BELGIË**

**Moniteur belge/Belgisch Staatsblad**  
Rue de Louvain 40-42/  
Leuvenseweg 40-42  
B-1000 Bruxelles/Brussel  
Tél. (32-2) 552 22 11  
Fax (32-2) 511 01 84

**Jean De Lannoy**

Avenue du Roi 202/  
Koningslaan 202  
B-1060 Bruxelles/Brussel  
Tél. (32-2) 538 51 69  
Fax (32-2) 538 08 41  
E-mail: jean.de.lannoy@infoboard.be

**Librairie européenne/Europese Boekhandel**

Rue de la Loi 244/  
Wetstraat 244  
B-1040 Bruxelles/Brussel  
Tél. (32-2) 295 26 39  
Fax (32-2) 735 08 60

**DANMARK**

**J. H. Schultz Information A/S**

Herstedvang 10-12  
DK-2620 Albertslund  
Tlf. (45) 43 63 23 00  
Fax (45) 43 63 19 69  
E-mail: schultz@schultz.dk  
URL: www.schultz.dk

**DEUTSCHLAND**

**Bundesanzeiger Verlag**

Breite Straße 78-80  
Postfach 10 05 34  
D-50667 Köln  
Tel. (49-221) 20 29-0  
Fax (49-221) 20 29 278

**GREECE/ΕΛΛΑΔΑ**

**G.C. Eleftheroudakis SA**

International Bookstore  
Panepistimiou 17  
GR-105 64 Athens  
Tel. (30-1) 331 41 80/1/2/3  
Fax (30-1) 323 98 21  
E-mail: elebooks@netor.gr

**ESPAÑA**

**Mundi Prensa Libros, SA**

Castelló, 37  
E-28001 Madrid  
Tel. (34-1) 431 33 99/431 32 22  
Fax (34-1) 575 39 98  
E-mail: mundiprensa@tsai.es  
URL: www.tsai.es/mprensa

**Boletín Oficial del Estado**

Tratafagar, 27-29  
E-28071 Madrid  
Tel. (34-1) 538 22 95 (Libros)/  
384 17 15 (Suscripciones)  
Fax (34-1) 538 23 49 (Libros)/  
384 17 14 (Suscripciones)  
URL: www.boe.es

**Mundi Prensa Barcelona**

Consell de Cent, 391  
E-08009 Barcelona  
Tel. (34-3) 488 34 92  
Fax (34-3) 487 76 59

**FRANCE**

**Journal officiel**

Service des publications des CE  
26, rue Desaix  
F-75727 Paris Cedex 15  
Tél. (33-1) 40 58 77 01/31  
Fax (33-1) 40 58 77 00

**IRELAND**

**Government Supplies Agency**

Publications Section  
4-5 Harcourt Road  
Dublin 2  
Tel. (353-1) 661 31 11  
Fax (353-1) 475 27 60

**ITALIA**

**Licosa SpA**

Via Duca di Calabria, 1/1  
Casella postale 552  
I-50125 Firenze  
Tel. (39-55) 64 54 15  
Fax (39-55) 64 12 57  
E-mail: licosa@libcc.it  
URL: ic382.cilea.it/Virtual\_Library/biblio/vetrina/  
licosa/t11.htm

**GRAND-DUCHÉ DE LUXEMBOURG**

**Messageries du livre Sari**

5, rue Raiffeisen  
L-2411 Luxembourg  
Tel. (352) 40 10 20  
Tel. (352) 490 661  
E-mail: mdl@pt.lu

**Abonnements:**

**Messageries Paul Kraus**

11, rue Christophe Plantin  
L-2339 Luxembourg  
Tel. (352) 499 88 88  
Fax (352) 499 888 444  
E-mail: mpk@pt.lu  
URL: www.mpk.lu

**NEDERLAND**

**SDU Servicecentrum Uitgevers**

Christoffel Plantijnstraat 2  
Postbus 20014  
2500 EA 's-Gravenhage  
Tel. (31-70) 378 98 80  
Fax (31-70) 378 97 83  
E-mail: sdu@sdu.nl  
URL: www.sdu.nl

**ÖSTERREICH**

**Manz'sche Verlags- und Universitäts-  
buchhandlung GmbH**

Siebenbrunnengasse 21  
Postfach 1  
A-1050 Wien  
Tel. (43-1) 53 161 334 / 340  
Fax (43-1) 53 161 339  
E-mail: auslieferung@manz.co.at  
URL: www.austria.EU.net:81/manz

**PORTUGAL**

**Imprensa Nacional-Casa da Moeda, EP**

Rua Marquês de Sá da Bandeira, 16 A  
P-1050 Lisboa Codex  
Tel. (351-1) 353 03 99  
Fax (351-1) 353 02 94/384 01 32

**Distribuidora de Livros Bertrand Ld.†**

Rua das Terras dos Vales, 4 A  
Apartado 60037  
P-2701 Amadora Codex  
Tel. (351-1) 495 90 50/495 87 87  
Fax (351-1) 496 02 55

**SUOMI/FINLAND**

**Akateminen Kirjakauppa /**

Akademiska Bokhandeln  
Pohjoisesplanadi 39/  
Norra esplanaden 39  
PL/PS 128  
FIN-00101 Helsinki/Helsingfors  
Tel. (358-9) 121 41  
Fax (358-9) 121 44 35  
E-mail: akatilaus@stockmann.mailnet.fi  
URL: booknet.cultnet.fi/aka/index.htm

**SVERIGE**

**BTJ AB**

Traktorvägen 11  
PO Box 200  
S-22100 Lund  
Tel. (46-46) 18 00 00  
Fax (46-46) 18 01 25  
E-mail: btj\_lc@mail.btj.se  
URL: www.btj.se/media/eu

**UNITED KINGDOM**

**The Stationery Office Ltd  
(Agency Section)**

51, Nine Elms Lane  
London SW8 5DR  
Tel. (44-171) 873 9090  
Fax (44-171) 873 8463  
URL: www.the-stationery-office.co.uk

**ICELAND**

**Bokabud Larusar Blöndal**

Skólavordustig, 2  
IS-101 Reykjavík  
Tel. (354) 55 15 650  
Fax (354) 55 25 560

**NORGE**

**NIC Info A/S**

Ostenjoveien 18  
Boks 6512 Etterstad  
N-0606 Oslo  
Tel. (47-22) 97 45 00  
Fax (47-22) 97 45 45

**SCHWEIZ/SUISSE/SVIZZERA**

**OSEC**

Stampfenbachstraße 85  
CH-8035 Zürich  
Tel. (41-1) 365 53 15  
Fax (41-1) 365 54 11  
E-mail: urs.leimbacher@ecs.osec.inet.ch  
URL: www.osec.ch

**ČESKÁ REPUBLIKA**

**NIS CR - prodejna**

Konviktská 5  
CZ-113 57 Praha 1  
Tel. (42-2) 24 22 94 33  
Fax (42-2) 24 22 94 33  
E-mail: nkposp@dec.nis.cz  
URL: www.nis.cz

**CYPRUS**

**Cyprus Chamber Of Commerce & Industry**

38, Grivas Digenis Ave  
Mail orders:  
PO Box 1455  
CY-1509 Nicosia  
Tel. (357-2) 44 95 00/46 23 12  
Fax (357-2) 361 044  
E-mail: cy1691\_eic\_cyprus@vans.infonet.com  
URL: www.euroinfo.hu/index.htm

**MAGYARORSZÁG**

**Euro Info Service**

Európa Ház  
Margitsziget  
PO Box 475  
H-1396 Budapest 62  
Tel. (36-1) 11 16 061/11 16 216  
Fax (36-1) 302 50 35  
E-mail: euroinfo@mail.matax.hu  
URL: www.euroinfo.hu/index.htm

**MALTA**

**Miller Distributors Ltd**

Malta International Airport  
PO Box 25  
LOA 05 Malta  
Tel. (356) 66 44 88  
Fax (356) 67 67 99

**POLSKA**

**Ars Polona**

Krakowskie Przedmiescie 7  
Skr. pocztowa 1001  
PL-00-950 Warszawa  
Tel. (48-2) 26 12 01  
Fax (48-2) 26 62 40

**TÜRKIYE**

**Dünya Infotel A.S.**

İstiklal Cad. No: 469  
TR-80050 Tünel-Istanbul  
Tel. (90-212) 251 91 96  
(90-312) 427 02 10  
Fax (90-212) 251 91 97

**BÄLGARIJA**

**Europress-Euromedia Ltd**

59, Bld Vitosha  
BG-1000 Sofia  
Tel. (359-2) 80 46 41  
Fax (359-2) 80 45 41

**HRVATSKA**

**Mediatrade Ltd**

Pavla Hatza 1  
HR-10000 Zagreb  
Tel. (385-1) 43 03 92  
Fax (385-1) 44 40 59

**ROMÂNIA**

**Euromedia**

Str. G-ral Berthelot Nr 41  
RO-70749 Bucuresti  
Tel. (40-1) 210 44 01/614 06 64  
Fax (40-1) 210 44 01/312 96 46

**SLOVAKIA**

**Slovenska Technicka Kniznica**

Námestie slobody 19  
SLO-81223 Bratislava 1  
Tel. (42-7) 53 18 364  
Fax (42-7) 53 18 364  
E-mail: europ@tbb1.slk.stuba.sk

**SLOVENIA**

**Gospodarski Vestnik**

Zalozniska skupina d.d.  
Dunajska cesta 5  
SI-1000 Ljubljana  
Tel. (386) 61 133 03 54  
Fax (386) 61 133 91 28  
E-mail: belcod@gvestnik.si  
URL: www.gvestnik.si

**ISRAEL**

**R.O.Y. International**

17, Shimon Hatarssi Street  
PO Box 13056  
61130 Tel Aviv  
Tel. (972-3) 546 14 23  
Fax (972-3) 546 14 42  
E-mail: royil@nelvision.net.il

**Sub-agent for the Palestinian Authority:**

**Index Information Services**

PO Box 19502  
Jerusalem  
Tel. (972-2) 27 16 34  
Fax (972-2) 27 12 19

**RUSSIA**

**CCEC**

60-letiya Oktyabrya Av. 9  
117312 Moscow  
Tel. (095) 135 52 27  
Fax (095) 135 52 27

**AUSTRALIA**

**Hunter Publications**

PO Box 404  
3167 Abbotsford, Victoria  
Tel. (61-3) 9417 53 61  
Fax (61-3) 9419 71 54

**CANADA**

Uniquement abonnements/  
Subscriptions only:

**Renouf Publishing Co. Ltd**

1294 Algoma Road  
K1B 3W8 Ottawa, Ontario  
Tel. (1-613) 741 73 33  
Fax (1-613) 741 54 39  
E-mail: renouf@fox.nstn.ca  
URL: fox.NSTN.Ca/~renouf

**EGYPT**

**The Middle East Observer**

41, Sherif Street  
Cairo  
Tel. (20-2) 39 39 732  
Fax (20-2) 39 39 732

**JAPAN**

**PSI-Japan**

Asahi Sanbancho Plaza #206  
7-1 Sanbancho, Chiyoda-ku  
Tokyo 102  
Tel. (81-3) 3234 69 21  
Fax (81-3) 3234 69 15  
E-mail: psijapan@gol.com  
URL: www.psi-japan.com

**SOUTH AFRICA**

**Safto**

5th Floor Export House,  
CNR Maude & West Streets  
PO Box 782 706  
2146 Sandton  
Tel. (27-11) 883 37 37  
Fax (27-11) 883 65 69

**UNITED STATES OF AMERICA**

**Bernan Associates**

4611-F Assembly Drive  
MD20706 Lanham  
Tel. (301) 459 2255 (toll free telephone)  
Fax (800) 865 3450 (toll free fax)  
E-mail: query@bernan.com  
URL: www.bernan.com

**MÉXICO**

**Mundi-Prensa Mexico, SA de CV**

Río Pánuco, 141  
Delegación Cuauhtémoc  
ME-06500 México DF  
Tel. (52-5) 553 56 58/60  
Fax (52-5) 514 67 99  
E-mail: 104164.23compuserve.com

**RÉPUBLIQUE DE CORÉE**

**Kyowa Book Company**

1 F1, Phyoung Hwa Bldg  
411-2 Hap Jeong Dong, Mapo Ku  
121-220 Seoul  
Tel. (82-2) 322 6780/1  
Fax (82-2) 322 6782  
E-mail: kyowa2@ktnet.co.kr.

**ANDERE LÄNDER/OTHER COUNTRIES/  
AUTRES PAYS**

Bitte wenden Sie sich an ein Büro Ihrer  
Wahl / Please contact the sales office of  
your choice / Veuillez vous adresser au  
bureau de vente de votre choix

Preis in Luxemburg (ohne MwSt.) ● Price (excluding VAT) in Luxembourg ● Prix au Luxembourg (TVA exclue):

**ECU 11**



AMT FÜR AMTLICHE VERÖFFENTLICHUNGEN  
DER EUROPÄISCHEN GEMEINSCHAFTEN  
OFFICE FOR OFFICIAL PUBLICATIONS  
OF THE EUROPEAN COMMUNITIES  
OFFICE DES PUBLICATIONS OFFICIELLES  
DES COMMUNAUTÉS EUROPÉENNES

L-2985 Luxembourg

ISBN 92-827-9553-5



9 789282 795538 >