

**AGRARSTATISTISCHE
HAUSMITTEILUNGEN**

(Reihe „Monatliche Fleischstatistik“)

**INFORMATIONS INTERNES
DE LA STATISTIQUE AGRICOLE**

(Série «Statistique mensuelle de la viande»)

Monatliche Fleischstatistik

Monatliche Schlachtungen in den Ländern der Gemeinschaft

Statistique mensuelle de la viande

Abattages mensuels dans les pays de la Communauté

**STATISTISCHES AMT
DER EUROPÄISCHEN GEMEINSCHAFTEN**

— Agrarstatistik —

Centre Louvigny - Postfach 130
Luxemburg
Tel.: 288-31

**OFFICE STATISTIQUE
DES COMMUNAUTÉS EUROPÉENNES**

— Statistique agricole —

Centre Louvigny - Boîte postale 130
Luxembourg
Tél.: 288-31

INHALTSVERZEICHNIS

TABLES DES MATIÈRES

	Seite Page	
Zeichen und Abkürzungen	4	Abréviations et signes
Vorwort	5	Avant-propos
Wichtigste Ergebnisse	6	Principaux résultats
Methodische Anmerkungen	10	Note méthodologique
Quellen	13	Sources
Jahreserzeugung	14	Production annuelle
Teil I: Fleischerzeugung nach Arten	15	Partie I: Production de viande par catégories
— Verteilung der Fleischerzeugung der EG auf die Mitgliedsländer - Grafik	16	— Répartition de la production de viande de la CE par pays - Graphique
— Fleischerzeugung nach Arten - Gemeinschaft - Schätzung	17	— Production de viande par catégories - Communauté - Estimation
Teil II: Fleischerzeugung nach Ländern	19	Partie II: Production de viande par pays
a. Anzahl der Schlachtungen	19	a. Nombre des abattages
b. Schlachtgewicht	29	b. Poids en carcasse
Teil III: Schweineschlachtungen	45	Partie III: Abattages de porcs
a. Anzahl der Schlachtungen	47	a. Nombre des abattages
b. Schlachtgewicht	58	b. Poids en carcasse
c. Mittleres Schlachtgewicht	65	c. Poids moyen en carcasse
Teil IV: Entwicklung der Schweinebestände	67	Partie IV: Évolution des effectifs porcins

ZEICHEN UND ABKÜRZUNGEN

Nichts
Unbedeutend (im allgemeinen weniger als die Hälfte der kleinsten in der betreffenden Reihe verwendeten Einheit oder Dezimalen)
Kein Nachweis vorhanden
Unsichere oder geschätzte Angabe
Schätzung des SAEG
Nicht berechnet
Prozent
Monatsdurchschnitt
Kalenderjahr
Wirtschaftsjahr - Bsp: Wj 1969 = 1969/70 (1. Juli - 30. Juni)
Europäische Gemeinschaften
Statistisches Amt der Europäischen Gemeinschaften
Belgisch-Luxemburgische Wirtschaftsunion
Abweichungen in den Summen durch Runden der Zahlen
Die Zahlen des jeweils letzten Monats sind nur vorläufig und werden, wenn notwendig, in späteren Ausgaben abgeändert

Inhaltswiedergabe nur mit
Quellennachweis gestattet.

ABRÉVIATIONS ET SIGNES

—	Néant
0	Donnée très faible (généralement inférieure à la moitié de la dernière unité ou décimale des nombres mentionnés sous la rubrique)
.	Donnée non disponible
()	Donnée incertaine ou estimée
[]	Estimation de l'OSCE
×	Donnée non calculée en raison de la nature des choses
%	Pourcentage
Ø M	Moyenne mensuelle
Kj	Année civile
Wj	Année de campagne - Ex.: Wj 1969 = 1969/70 (1 ^{er} juillet - 30 juin)
EG/CE	Communautés Européennes
SAEG/OSCE	Office Statistique des Communautés Européennes
UEBL	Union Economique Belgo-Luxembourgeoise

Les différences dans les totaux proviennent du fait d'avoir arrondi les chiffres

On notera que les chiffres se rapportant au dernier mois sont provisoires et susceptibles d'être modifiés dans les numéros suivants

La reproduction des données est subordonnée à l'indication de la source.

VORWORT

Das Statistische Amt der Europäischen Gemeinschaften veröffentlicht im Rahmen der „Agrarstatistischen Hausmitteilungen“ in der Reihe „Monatliche Fleischstatistik“ die verfügbaren kurzfristigen Statistiken der Mitgliedstaaten über die Erzeugung von Vieh und Fleisch.

Das SAEG entspricht damit dem Wunsch der Benutzer der Reihe „Agrarstatistik“ die dort veröffentlichten jährlichen Angaben über die Vieh- und Fleischerzeugung zu aktualisieren und die jahreszeitliche Entwicklung aufzuzeigen.

Die Zusammenstellung und laufende Verbesserung der Statistiken wird in Zusammenarbeit mit den zuständigen Vertretern der Mitgliedstaaten im Rahmen der Arbeitsgruppe „Statistik der tierischen Erzeugnisse“ beraten. Die Angaben werden von den zuständigen nationalen Dienststellen übermittelt bzw. deren Veröffentlichungen entnommen. Das SAEG dankt allen Beteiligten für ihre uner müdliche Mitarbeit.

Die Tabellen und Grafiken von Teil I und II zeigen die monatliche Entwicklung der Anzahl der Schlachtungen und des Schlachtgewichts in den Mitgliedstaaten der EG nach Tierarten. Es sei darauf hingewiesen, daß der Erhebungsbereich der Schlachtungsstatistiken in den einzelnen Mitgliedstaaten nicht einheitlich abgegrenzt ist. Einzelne Bereiche wie der der Hausschlachtungen und der Schlachtungen in kleineren privaten Schlachthöfen werden vor allem bei Schweinen, Schafen und Ziegen nicht von allen Mitgliedstaaten erfaßt, obwohl sie noch eine Rolle spielen. Daher muss bei der Benutzung die Einschränkung gemacht werden, daß die vorliegenden Angaben nur mit Einschränkungen vergleichbar sind und nicht ohne weiteres auf EG-Ebene addiert werden können.

Um einen Eindruck von der Gesamterzeugung der EG zu geben, hat das SAEG in dem zusammenfassenden Teil I dieses Heftes eine Schätzung vorgenommen, bei der die fehlenden Angaben einiger Länder ergänzt worden sind.

In Teil III und IV werden die von den Mitgliedstaaten in Anwendung der Richtlinie 68/161/EWG des Rates vom 27.3.68 übermittelten Angaben über die Schweineschlachtungen und die Schweinebestände wiedergegeben.

Die wichtigsten Ergebnisse werden auf den Seiten 6-9 kommentiert.

Hinweis

Die methodischen Anmerkungen im einzelnen sowie das Quellenverzeichnis sind auf den Seiten 10-13 der Einleitung zu finden und erscheinen nicht in den statistischen Tabellen.

AVANT-PROPOS

L'Office Statistique des Communautés Européennes publie dans le cadre des «Informations internes de la statistique agricole» dans la série «Statistique mensuelle de la viande» les statistiques des États membres à court terme disponibles concernant le bétail et la viande.

L'O.S.C.E. répond ainsi aux vœux exprimés par les utilisateurs d'actualiser les données annuelles sur la production de bétail et de viande de la série «Statistique agricole» et de dégager les variations saisonnières.

Les données de cette publication sont élaborées et constamment améliorées en collaboration avec les responsables des États membres dans le cadre du Groupe de travail «Statistique des produits animaux». Elles sont transmises par les services nationaux compétents ou proviennent de leurs publications. L'O.S.C.E. remercie tous ceux qui apportent leur concours à l'élaboration de cette publication.

Les tableaux et graphiques des parties I et II retracent l'évolution mensuelle du nombre des abattages et du poids en carcasse dans les États membres de la CE par catégories d'animaux. On notera que le champ d'observation de ces statistiques est délimité diversement selon les États membres. Certains pays ne relèvent pas une partie du secteur, à savoir les abattages à la ferme et autres abattages particuliers, notamment pour les porcs, les moutons et les chèvres. Toutefois, ces abattages jouent encore un rôle non négligeable. Par conséquent, ces données nationales peuvent être comparées quant à leurs tendances, mais ne sont pas comparables quant aux valeurs absolues et ne sont pas additionnables au niveau de la CE.

Afin de donner un aperçu de la production totale au niveau de la CE, l'O.S.C.E. publie une estimation de l'ensemble des abattages dans la partie I. Les données partielles de certains pays ont été complétées en vue de l'estimation.

Dans les parties III et IV sont réunies les données concernant les abattages de porcs et les effectifs de porcs transmis par les États membres en application de la directive 68/161/CEE du Conseil du 27.3.68.

Les résultats principaux sont commentés aux pages 6-9.

Avertissement

Le lecteur voudra bien consulter les pages 10-13 de l'introduction pour les notes méthodologiques et les indications de sources qui ne figurent pas dans les tableaux statistiques.

WICHTIGSTE ERGEBNISSE

Entwicklung der Schlachtmengen Januar-November 1971

Hinweis:

Beim Vergleich der Schlachtungen im November mit denen der Vorjahres- und vorhergehenden Monate ist zu beachten, dass der Monat November 1971 4 Samstage, 4 Sonntage und einen Feiertag aufweist; es standen somit 21 Wochentage zur Verfügung, d.h. die gleiche Zahl wie im November 1970.

Kalenderunterschiede 1971/70

November 1971: 21 Wochentage, 4 Samstage, 4 Sonntage, 1 Feiertag
 November 1970: 21 Wochentage, 4 Samstage, 5 Sonntage, 0 Feiertage

I. RINDER

I. GROS BOVINS

Schlachtgewicht in 1 000 t

Poids carcasse en 1 000 t

Länder Pays	November - Novembre			Jan-November - Janv-Novembre		
	1970	1971	% 71/70	1970	1971	% 71/70
Deutschland	112,6	122,4	+ 8,7	1 151,6	1 189,3	+ 3,3
France	98,3	105,7	+ 7,5	1 032,2	1 090,6	+ 5,7
Italia*(Octobre)	60,1	58,8	- 2,2	x	x	x
Nederland	23,3	21,2	- 9,6	226,2	222,7	- 1,6
Belgique	20,0	20,8	+ 3,8	210,8	218,2	+ 3,5
Luxembourg	0,8	0,8	x	8,9	8,4	x
GE ohne Italien CE sans Italia	255,0	270,9	+ 6,2	2 629,7	2 729,2	+ 3,8
	Oktober - Octobre			Jan-Oktober - Janv-Octobre		
GE insgesamt ^{s)} CE total	343,4	334,5	- 2,6	3 197,7	3 291,0	+ 2,9

s) Schätzung
 *) Abweichender Monat

s) Estimation
 *) Mois différent

PRINCIPAUX RÉSULTATS



Evolution des quantités abattues de janvier à novembre 1971

Avertissement :

La comparaison des abattages de novembre avec ceux des mois précédents et de l'année précédente doit tenir compte du fait que le mois de novembre 1971 contient 4 samedis, 4 dimanches et 1 jour férié et en conséquence 21 jours ouvrables; c.à.d. le même nombre de jours ouvrables qu'en novembre 1970.

Variations journalières d'abattage 1971/70

Novembre 1971 : 21 jours ouvrables, 4 samedis, 4 dimanches, 1 jour férié
Novembre 1970 : 21 jours ouvrables, 4 samedis, 4 dimanches, 0 jour férié

I. RINDER

a) Gegenüber dem Vorjahr ...

... waren die Schlachtmengen in 5 Ländern (EG ohne Italien) im Januar/November um fast 4 % grösser.

Die im Oktober festgestellte Abschwächung gegenüber 1970 wurde im November durch einen Anstieg abgelöst. (+ 6,2%) Mit Ausnahme der Niederlande weisen die betrachteten Länder eine Zunahme auf.

b) Gegenüber den vorhergehenden Monaten ...

... ist in fast allen betrachteten Ländern eine Ausweitung festzustellen. Deutschland weist im November die grösste Monatsmenge des Jahres 1971 auf.

c) Die Schätzung für die Gemeinschaft insgesamt ...

... ist für Januar bis Oktober 1971 um 93 000 t grösser als im gleichen Zeitraum des Vorjahres. (+ 2,9%)

Die Schlachtmengen im Oktober 1971 lagen um 2,6 % unter dem Vorjahresstand.

I. GROS BOVINS

a) Par rapport à l'année précédente ...

... les quantités abattues de janvier à novembre dans 5 pays (CE sans Italie) sont en hausse de presque 4 %.

Le recul constaté en octobre par rapport à 1970 est compensé en novembre par une hausse. (+6,2%) A l'exception des Pays-Bas tous les pays considérés sont en hausse.

b) Par rapport aux mois précédents ...

... on constate une augmentation dans presque tous les pays considérés. En Allemagne on enregistre en novembre la plus grande quantité mensuelle de l'année 1971.

c) L'estimation pour l'ensemble de la Communauté ...

... de janvier à octobre 1971 est en augmentation de 93 000 t par rapport à la même période de l'année précédente. (+ 2,9%)

Les quantités abattues en octobre 1971 sont en baisse de 2,6 % par rapport à l'année précédente.

II. KÄLBER

II. VEAUX

Schlachtgewicht in 1 000 t

Poids carcasse en 1 000 t

Länder Pays	November - Novembre			Jan-November - Janv-Novembre		
	1970	1971	% 71/70	1970	1971	% 71/70
Deutschland	6,1	6,4	+ 4,9	75,4	75,0	- 0,5
France	27,4	27,5	+ 0,3	322,0	325,5	+ 1,1
Italia*(Octobre)	7,4	6,8	- 8,0	x	x	x
Nederland	7,5	7,1	- 5,4	95,8	98,8	+ 3,1
Belgique	2,0	2,2	+ 8,4	24,2	25,3	+ 4,5
Luxembourg	0,0	0,0	x	0,2	0,2	x
GE ohne Italien CE sans Italie	43,0	43,2	+ 0,5	517,6	524,8	+ 1,4
GE insgesamt ^{s)} CE total	Oktober - Octobre			Jan-Oktober - Janv-Octobre		
	58,5	55,9	- 4,1	597,8	605,0	+ 1,2

III. SCHWEINE

III. PORCS

Schlachtgewicht in 1 000 t

Poids carcasse en 1 000 t

Länder Pays	November - Novembre			Jan-November - Janv-Novembre		
	1970	1971	% 71/70	1970	1971	% 71/70
Deutschland	254,4	269,6	+ 6,0	2 352,9	2 529,7	+ 7,5
France	116,8	123,9	+ 6,1	1 239,1	1 350,9	+ 9,0
Italia	42,0	41,6	- 1,0	382,0	418,7	+ 9,6
Nederland	62,5	70,6	+ 13,0	634,8	722,1	+ 13,8
Belgique	38,9	41,2	+ 5,9	392,5	421,2	+ 7,3
Luxembourg	1,0	1,0	x	8,0	8,1	x
GE CE	515,6	547,9	+ 6,3	5 009,3	5 450,7	+ 8,8

s) Schätzung

*) Abweichender Monat

s) Estimation

*) Mois différent



II. KAELBER

a) Gegenüber dem Vorjahr ...

... waren die Schlachtmengen im Januar-November 1971 in 5 Ländern (EG ohne Italien) um 1,4 % höher; nur Deutschland weist eine geringe Abnahme auf. (- 0,5%).

Die Schlachtmengen lagen im November 1971 in den 5 betrachteten Ländern auf dem Vorjahresstand; die Erhöhung in Deutschland, Frankreich und Belgien wurde durch eine Abnahme in den Niederlanden ausgeglichen.

b) Gegenüber den vorhergehenden Monaten ...

... hat sich die saisonale Abwärtsbewegung im November fortgesetzt.

c) Die Schätzung für die Gemeinschaft insgesamt ...

... hat sich im Januar-Oktober um 1,2 % erhöht. Sie lag im Oktober unter der Vorjahresmenge. (- 4,1%).

III. SCHWEINE

a) Gegenüber dem Vorjahr ...

... nachdem im Oktober die Zuwachsrate für die Gemeinschaft als Ganzes auf 2 % abgesunken war, liegt sie im November wieder bei + 6 %.

Die Zunahme ist relativ am stärksten in den Niederlanden (+ 13%); dagegen verzeichnet Italien eine Abnahme (- 1 %).

Insgesamt sind die Schlachtmengen in der Periode Januar bis November um 440 000 t (+ 8,8 %) grösser als in der gleichen Zeit des Vorjahres.

b) Gegenüber den vorhergehenden Monaten ...

... setzte sich der saisonale Anstieg der Schlachtmengen gegenüber dem Sommertief im November kräftig fort.

II. VEAUX

a) Par rapport à l'année précédente ...

... les quantités abattues de janvier à novembre 1971 dans les 5 pays (CE sans Italie) sont en augmentation de 1,4 %; seule l'Allemagne est en légère baisse. (-0,5%).

Les quantités abattues en novembre 1971 dans les 5 pays considérés se situent au niveau de l'année précédente; les augmentations de l'Allemagne, de la France et de la Belgique étant compensées par le recul des Pays-Bas.

b) Par rapport aux mois précédents ...

... le fléchissement saisonnier s'est poursuivi en novembre.

c) L'estimation pour l'ensemble de la Communauté ...

... de janvier à octobre est en augmentation de 1,2%. Elle était en octobre en régression de (-4,1%) par rapport à l'année précédente.

III. PORCS

a) Par rapport à l'année précédente ...

... alors qu'en octobre, pour l'ensemble de la CEE, le taux d'accroissement était tombé à 2 %, en novembre il se situe de nouveau à + 6 %.

En pourcentage, la plus forte augmentation est enregistrée aux Pays-Bas (+ 13%) tandis que l'Italie est en baisse (- 1 %).

Pendant la période de janvier à novembre, on constate une augmentation de 440 000 t (+ 8,8%) des quantités abattues, par rapport à la même période de l'année précédente.

b) Par rapport aux mois précédents ...

... la hausse saisonnière des quantités abattues qui fait suite à la baisse estivale se poursuit en novembre.

METHODISCHE ANMERKUNGEN

TEIL I und II: FLEISCHERZEUGUNG

Definitionen

In Teil I und II werden die Ergebnisse der **Schlachtungsstatistik** wiedergegeben und zwar: Anzahl und Schlachtmengen der innerhalb des Landes vorgenommenen Schlachtungen von Tieren inländischer und ausländischer Herkunft. ¹⁾

Die Schlachtmengen werden in **Schlachtgewicht** ausgedrückt, worunter das Gewicht des geschlachteten und ausgeweideten Tieres einschließlich Knochen zu verstehen ist, von dem nur einige Teile wie z.B. Kopf (außer bei Schweinen), Haut und Glieder usw. abgezogen sind, die in den Schlachtgewichtsdefinitionen der einzelnen Länder aufgezählt werden. ²⁾

Dieser Definition entsprechend sind die Innereien nicht einbegriffen, wohl aber die Schlachtfette innerhalb des Schlachtkörpers.

EG-Schätzung

In Teil I wird eine Schätzung der Gesamtfleischerzeugung der EG vorgenommen, da die in Teil II wiedergegebenen Schlachtungsstatistiken einiger Länder nicht die Gesamtheit der Schlachtungen betreffen. In diesen Ländern schätzen die zuständigen Dienststellen die jährliche Gesamterzeugung einschließlich der nicht erfaßten Mengen. Das SAEG ergänzt die monatlichen Angaben dieser Länder aufgrund der nationalen Schätzungen der Gesamterzeugung des Jahres, ehe sie mit den Zahlen der übrigen Länder zur EG-Summe aufaddiert werden. Die Monatsangaben des laufenden Jahres werden aufgrund der Schätzungen des Vorjahres ergänzt. In der Tabelle auf Seite 13 werden die erhobenen und geschätzten Daten wiedergegeben.

TEIL III: SCHWEINESCHLACHTUNGEN

Bei den Schweineschlachtungen entspricht die letzte Zeilengruppe „Schlachtungen insgesamt“ den Schlachtungsangaben, die für die übrigen Fleischarten in Teil II nachgewiesen werden. Für die Schweineschlachtungen werden außerdem folgende Rubriken ausgewiesen, deren genaue Definition im Vorwort zum Jahresheft der „Agrarstatistik“ wiedergegeben ist:

— **Bruttoeigenerzeugung:** Angebot an schlachtreifen Tieren inländischer Herkunft (= Nettoeigenerzeugung + Ausfuhr lebender Schlacht-tiere).

¹⁾ Der Leser findet die entsprechenden Jahresstatistiken in der Reihe „Agrarstatistik“ unter der Bezeichnung „Nettoerzeugung“. Die verschiedenen Definitionen der Fleischerzeugung, die man — je nachdem ob man die Ein- oder Ausfuhr mit lebenden Tieren berücksichtigt — unterscheiden kann, werden im einzelnen a.a.O. in den Vorbemerkungen erläutert.

²⁾ Die nationalen Schlachtgewichtsdefinitionen sind in Nr. 7/59 der Reihe „Agrarstatistik“ abgedruckt.

NOTE MÉTHODOLOGIQUE

PARTIES I et II: PRODUCTION DE VIANDE

Définitions de base

Le présent fascicule reprend dans la partie I et II les résultats de la **statistique des abattages** à savoir: le nombre et les quantités abattues des animaux abattus à l'intérieur d'un pays qu'ils soient d'origine indigène ou étrangère. ¹⁾

Les quantités abattues sont estimées en **poids en carcasse**, on entend par là le poids de l'animal abattu et dépouillé, déduction faite de certaines parties telles que la tête (à l'exception des têtes de porcs), la peau, une partie des membres, les viscères, les intestins, etc. ²⁾

Par conséquent, on ne tient pas compte des abats comestibles tandis que les graisses comprises dans le poids en carcasse sont incluses.

Estimation CE

La partie I contient une estimation du total des abattages au niveau CE, les données de certains pays ne couvrant pas la totalité des abattages effectués. Pour ces pays, les services compétents estiment chaque année la production annuelle totale et c'est à partir de ces estimations que l'O.S.C.E. ajuste les données mensuelles avant de les additionner à celles des pays fournissant des données complètes. Les données mensuelles de l'année en cours sont rectifiées sur la base des estimations de l'année précédente. Le tableau à la page 13 présente les données relevées et les données estimées annuelles.

PARTIE III: ABATTAGES DE PORCS

Dans les tableaux abattages de porcs, la rubrique «abattages totaux» correspond aux données fournies pour les abattages des autres animaux à la partie II de la publication.

Pour les abattages de porcs on présente en outre les notions suivantes, dont la définition exacte est donnée dans l'avant-propos du cahier annuel de la «Statistique agricole»:

— **Production indigène brute:** offre des animaux d'origine indigène prêts à l'abattage (= production indigène nette + exportation des animaux de boucherie vivants).

¹⁾ Le lecteur trouvera les chiffres annuels dans la «Statistique agricole» sous l'intitulé «Production nette». Les différentes notions de production de viande, qu'on peut distinguer dans la mesure où l'on tient compte des importations et des exportations des animaux vivants de boucherie, ont été décrites en détail dans les remarques préliminaires de cette publication.

²⁾ Les définitions exactes des pays sont contenues dans le n° 7/1959 de la «Statistique agricole».

- **Nettoelgenerzeugung:** Schlachtungen von Tieren inländischer Herkunft (= Schlachtungen insgesamt — Schlachtungen von Tieren ausländischer Herkunft).
- **Tiere ausländischer Herkunft:** werden der Außenhandelsstatistik entnommen und betreffen die BZT-Positionen ex 0103 A II bezüglich der ausgesonderten Sauen und Schlachttiere d.h. ausschließlich Ferkel. Für Deutschland werden auch die im Austausch mit der DDR gehandelten Tiere berücksichtigt.

Ausserdem werden bei den Schlachtungen von Tieren inländischer Herkunft die **Schlachtungen zum Selbstverbrauch** gesondert nachgewiesen die wie folgt definiert sind:

„Schlachtungen, die von Selbstversorgern, unabhängig von dem Schlachtort, vorgenommen werden und bei denen das Fleisch ausschließlich oder zu mindestens 51 % zum Verbrauch im eigenen Haushalt bestimmt ist.“

Sie werden in Deutschland und teilweise auch in Belgien erhoben, ihr Anteil an den Gesamtschlachtungen in Italien und den Niederlanden geschätzt und in Frankreich und Luxemburg zusätzlich zu den kontrollierten gewerblichen Schlachtungen geschätzt.

Die Tabelle: „Mittleres Gewicht“ auf Seite 65 bezieht sich auf das Schlachtgewicht der gewerblichen Schlachtungen inländischer Herkunft.

Für Frankreich werden für die Schweineschlachtungen im Gegensatz zu den Schlachtungen der übrigen Tierarten in Teil II nicht die kontrollierten Schlachtungen sondern die geschätzten Gesamtschlachtungen nachgewiesen.

TEIL IV: SCHWEINEBESTÄNDE

Gemäß Artikel 1 der Richtlinie 68/161/EWG des Rates vom 27.3.1968 werden in den Mitgliedstaaten Anfang April, August und Dezember Erhebungen über den Schweinebestand untergliedert nach Kategorien durchgeführt. Hier werden jeweils die zuletzt verfügbaren Ergebnisse abgedruckt.

Die Dezembererhebung wird zum gleichen Zeitpunkt in allen Mitgliedstaaten durchgeführt; während für die April- und Augusterhebungen noch folgende Übergangsbestimmungen gültig sind:

- Die Erhebungen werden in Deutschland und Belgien im März bzw. September durchgeführt.
- Die Angaben werden in Frankreich aufgrund von monatlichen Deckungserhebungen berechnet. Diese Berechnungen decken einen größeren Bereich als die Dezembererhebungen und sind mit deren Ergebnissen nicht vergleichbar.

Die Untergliederung der Bestände nach Gewichtskategorien wird von Deutschland während einer Übergangszeit aufgrund der nationalen Erhebungen nach Alterskategorien berechnet.

- **Production indigène nette:** abattages des animaux d'origine indigène (= abattages totaux — abattages des animaux d'origine étrangère).
- **Animaux d'origine étrangère:** sont relevés aux positions ex 0103 A II NDB et concernent les truies de réforme et les animaux de boucherie c'est-à-dire sans porcelets. Dans les chiffres allemands sont compris les échanges avec la RDA.

Dans les animaux d'origine indigène on distingue les **abattages pour l'autoconsommation** qui sont définis comme suit:

«Abattages effectués par des personnes qui abattent pour leur propre besoin, indépendamment du lieu d'abattage, la totalité ou au moins 51 % de la viande étant destinée à la consommation de leur ménage.»

Ces données sont relevées en Allemagne et partiellement en Belgique, leur importance dans les abattages totaux est estimée en Italie et aux Pays-Bas; ils sont estimés et ajoutés aux abattages commerciaux contrôlés en France et au Luxembourg.

Le tableau «poids moyen» à la page 65 concerne le poids en carcasse des abattages commerciaux d'origine indigène.

Pour la France, sont publiées les estimations des abattages totaux, et non pas les abattages contrôlés, comme et pour les autres espèces d'animaux, dans la partie II.

PARTIE IV: EFFECTIFS PORCINS

Les États membres procèdent en application de l'article 1 de la directive 68/161/CEE du Conseil du 27.3.1968 à des enquêtes sur les effectifs porcins ventilés par catégories au début d'avril, d'août et de décembre. On publie ici les derniers résultats disponibles.

L'enquête de décembre est exécutée dans tous les États membres à la même date, tandis que pour les enquêtes d'avril et d'août les dispositions transitoires suivantes sont en vigueur:

- Les enquêtes sont exécutées en R.F. d'Allemagne et en Belgique en mars et en septembre.
- Les données de la France sont calculées sur base des enquêtes mensuelles sur les saillies. Ces calculs couvrent un champ plus grand que celui des enquêtes de décembre et ne sont donc pas comparables avec les résultats de celles-ci.

La ventilation des effectifs par catégories de poids est calculée par la R.F. d'Allemagne pendant la période transitoire sur base des enquêtes nationales ventilées par catégories d'âge.

ANMERKUNGEN ZU DEN LÄNDERANGABEN (TEIL I-III)

BR DEUTSCHLAND

Die Angaben betreffen

- die gewerblichen Schlachtungen von Tieren inländischer Herkunft,
- die Hausschlachtungen und
- Schlachtungen von lebend eingeführten Tieren (Quelle: Statistik des Außenhandels und des Handels mit der DDR).

Die Angaben für Berlin (West) sind eingeschlossen. Die Statistiken werden als vollständig angesehen.

FRANKREICH

Die Angaben in Teil II betreffen die Statistik der kontrollierten Schlachtungen.

Die Hausschlachtungen und die Schlachtungen, die der Kontrolle entgehen, sind nur bei den Schweineschlachtungen in Teil III enthalten.

Das Schlachtgewicht der Schweine versteht sich einschließlich Kopf. Die nationalen Angaben, die ohne Kopf nachgewiesen werden, sind mit einem Koeffizienten von 1,10 umgerechnet worden.

Das Landwirtschaftsministerium schätzt für alle Tierarten die jährliche Gesamterzeugung der kontrollierten und der der Kontrolle entgangenen Schlachtungen sowie der Hausschlachtungen.

Das SAEG hat bei seiner monatlichen Schätzung der EG-Gesamterzeugung in Teil I diese Jahres-schätzung benutzt, um die Reihe der kontrollierten Schlachtungen zu ergänzen. Siehe Tabelle auf Seite 14.

Die Färsenschlachtungen (Seiten 23, 33) sind bei den Kuhschlachtungen (Seiten 22, 32) enthalten.

ITALIEN

Die Angaben betreffen die Gesamtheit der Schlachtungen in allen Gemeinden einschließlich der Hausschlachtungen.

Das ISTAT schätzt die jährliche Gesamterzeugung höher ein, als die gemeldeten Schlachtungen. Das SAEG hat diese Jahresschätzung benutzt, um die monatliche EG-Gesamterzeugung zu ergänzen. Siehe Tabelle auf Seite 14.

Die weiter untergliederten Angaben über die Rinder- und Büffelschlachtungen wurden vom SAEG wie folgt zusammengefaßt:

Ochsen = vitelloni + manzi + buoi + bufali

Kälber = vitelli + vitelli bufalini.

Die Färsenschlachtungen (Seiten 23, 33) sind bei den Ochsen-schlachtungen (Seiten 20, 30) enthalten.

NIEDERLANDE

Die Angaben betreffen:

- die Schlachtungen von Tieren inländischer Herkunft (slachtingen van binnenlandse dieren) und
- die Schlachtungen lebend eingeführter Tiere (slachtingen van buitenlandse dieren).

Die Angaben über die Rinderschlachtungen sind erst ab Januar 1970 nach Kategorien untergliedert.

Die Statistiken werden als vollständig angesehen.

Die Ziegenschlachtungen sind unbedeutend und werden nicht erhoben.

REMARQUES PAR PAYS (PARTIE I-III)

ALLEMAGNE (RF)

Les données concernent:

- la statistique des animaux indigènes abattus dans les abattoirs publics;
- la statistique des animaux abattus à la ferme;
- les abattages des animaux importés vivants (source: Commerce extérieur et échanges avec la R.D.A.).

Les données de Berlin-Ouest sont comprises.

Les statistiques sont considérées comme exhaustives.

FRANCE

Dans la partie II figurent les données concernant la statistique des abattages contrôlés.

Les abattages à la ferme et les abattages échappant au contrôle sont compris, dans la partie III concernant les abattages de porcs qui sont le résultat des estimations totales.

Le poids en carcasse des porcs comprend la tête. Les données nationales, qui ne comprennent pas la tête, ont été recalculées avec un coefficient de 1,10. Le Ministère de l'Agriculture estime, pour toutes les espèces d'animaux, la production annuelle de viande pour les abattages totaux, contrôlés ou non, et la production provenant des animaux abattus à la ferme.

L'O.S.C.E. a tenu compte de l'estimation du ministère pour ajuster les données mensuelles comptées dans le total de la CE, de la partie I, voir tableau à la page 14.

Les abattages des génisses (pages 23, 33) sont compris dans les abattages des vaches (pages 22, 32).

ITALIE

Les données concernent la totalité des abattages effectués dans toutes les communes y compris les abattages à la ferme.

L'ISTAT estime que la production totale annuelle était en réalité plus élevée que les abattages déclarés. L'OSCE utilise cette estimation annuelle pour compléter la production totale mensuelle de la CEE, voir tableau à la page 14.

Les informations sur les bovins et les buffles étant présentées selon une ventilation plus poussée, l'O.S.C.E. a procédé aux regroupements suivants:

bœufs = vitelloni + manzi + buoi + bufali

veaux = vitelli + vitelli bufalini.

Les abattages des génisses (pages 23, 33) sont compris dans les abattages des bœufs (pages 20, 30).

PAYS-BAS

Les données concernent:

- les abattages des animaux indigènes (slachtingen van binnenlandse dieren);
- les abattages des animaux importés vivants (slachtingen van buitenlandse dieren).

Les données concernant les abattages des bovins ne sont subdivisées par catégories qu'à partir de janvier 1970.

Les statistiques sont considérées comme exhaustives. Les abattages de chèvres sont négligeables et ne sont pas relevés.

BELGIEN

Die Angaben betreffen die Schlachtungen in öffentlichen und privaten Schlachthöfen sowie in privaten Schlachtereien einschließlich der Notschlachtungen, die zum menschlichen Verbrauch freigegeben worden sind.

Bei den Schweinen, Schafen und Ziegen wird der Teil der Schlachtungen, der nicht der Fleischschau unterworfen wird, gesondert nachgewiesen.

Die Angaben der öffentlichen und privaten Schlachthöfe werden monatlich erhoben und nachgewiesen. Die der privaten Landschlächtereien und Haus-schlachtungen werden vierteljährlich erhoben und in diesem Heft alle drei Monate eingearbeitet.

Die Schweineschlachtungen in Teil I werden nach der Tabelle auf Seite 14 ergänzt nach Angaben des „Institut d'économie agricole“ des Landwirtschaftsministeriums.

BELGIQUE

Les données concernent les abattages dans les abattoirs publics et particuliers et dans les tueries privées, y compris les abattages de nécessité déclarés propres à la consommation.

Pour les porcs, les moutons et les chèvres sont distingués les «abattages non soumis à l'expertise». Il est à noter que les données mensuelles sont estimées par l'OSCE pendant trois mois, car elles comprennent seulement les relevés des abattages dans les abattoirs publics et particuliers, les abattages dans les tueries privées et à domicile n'étant relevés que trimestriellement.

Les estimations des abattages de porcs de la partie I sont complétées selon le tableau de la page 14, selon l'estimation de l'Institut d'économie agricole du Ministère de l'agriculture.

LUXEMBURG

Die Angaben betreffen die Schlachtungen, die im Lande vorgenommen werden ohne Ausfuhren.

In Teil III werden die Ausfuhren berücksichtigt und die Hausschlachtungen werden vom Landwirtschaftsministerium geschätzt. Siehe Tabelle Seite 14.

Die Schlachtungen von Schafen, Ziegen und Einhufern werden nicht erhoben.

LUXEMBOURG

Les données concernent l'ensemble des abattages dans le pays, sans exportations.

Dans la partie III, les exportations sont comprises et les abattages à la ferme sont estimés par le Ministère de l'Agriculture, voir tableau à la page 14.

Les abattages de moutons, de chèvres et d'équidés ne sont pas relevés.

QUELLENVERZEICHNIS - SOURCES

Deutschland (BR)/Allemagne (RF)

Bundesministerium für Ernährung, Landwirtschaft und Forsten, Bonn

— Direkte Übermittlung der Angaben/
Communication directe des données

Frankreich/France

Ministère de l'Agriculture, Service Central des Enquêtes et Etudes Statistiques, Paris

— «Production animale», hebdomadaire
— «Statistique agricole», mensuel
— «Annuaire de la statistique agricole»

Italien/Italie

Istituto Centrale di Statistica, Roma

— «Bolletino mensile di statistica»
— «Annuario di statistiche zootecniche»
— «Annuario di statistica agraria»
— Direkte Übermittlung der Angaben/
Communication directe des données

Niederlande/Pays-Bas

CBS
Produktschap voor Vee en Vlees, Den Haag

— Maandstatistiek van de landbouw
— Direkte Übermittlung der Angaben/
Communication directe des données

Belgien/Belgique

Ministère des Affaires économiques, Institut national Statistique, Bruxelles

Ministère de l'Agriculture, Institut économique agricole, Bruxelles

— «Statistique des animaux de boucherie»
— Direkte Übermittlung der Angaben/
Communication directe des données

Luxemburg/Luxembourg

Ministère de l'Agriculture et de la Viticulture, Luxembourg

— Direkte Übermittlung der Angaben/
Communication directe des données

JAHRESERZEUGUNG PRODUCTION ANNUELLE

A. Summe der Monate
B. Geschätzte Gesamterzeugung

A. Total des mois
B. Estimation annuelle

Schlachtgewicht in 1 000 Tonnen

Poids en carcasse en 1 000 tonnes

Fleischarten Catégories de viande	DEUTSCH- LAND		FRANCE		ITALIA		NEDERLAND		BELGIQUE BELGIÉ		LUXEM- BOURG		EG/CE	
	1969	1970	1969	1970	1969	1970	1969	1970	1969	1970	1969	1970	1969	1970

Rinder (ohne Kälber) Gros bovins	A	1 175,8	1 273,6	1 112,8	1 134,9	707,9	708,2	218,8	250,2	219,9	231,7	9,1	9,5	3 444,3	3 608,1
	B	1 175,8	1 273,6	1 171,0	1 187,0	909,0	927,0	218,8	250,2	219,9	231,7	9,2	9,6	3 703,7	3 879,1
	$\frac{A}{B} \times 100$	100 %	100 %	95 %	96 %	78 %	76 %	100 %	100 %	100 %	100 %	99,2 %	99,2 %	93 %	93 %

Kälber Veaux	A	92,0	82,9	347,1	349,2	92,6	91,8	90,1	103,3	25,3	26,5	0,2	0,2	647,3	653,9
	B	92,0	82,9	382,0	378,0	118,0	118,0	90,1	103,3	25,3	26,5	0,2	0,2	707,6	708,9
	$\frac{A}{B} \times 100$	100 %	100 %	91 %	92 %	79 %	78 %	100 %	100 %	100 %	100 %	93,3 %	93,3 %	91 %	92 %

Schweine Porcs	A	2 555,1	2 618,9	1 296,7 ¹⁾	1 376,3 ¹⁾	482,7	470,8	616,8	700,8	346,6	432,0	9,4	8,9	5 307,3	5 607,7
	B	2 555,1	2 618,9	1 296,7	1 376,3	533,0	588,0	616,8	700,8	375,0	465,0	9,4	8,9	5 386,0	5 757,9
	$\frac{A}{B} \times 100$	100 %	100 %	100 % ¹⁾	100 % ¹⁾	91 %	80 %	100 %	100 %	92 %	93 %	100 %	100 %	98,5 %	97 %

Schafe und Ziegen Moutons et Chèvres	A	9,9	10,9	105,7	111,1	45,6	47,2	8,3	11,1	7,1	3,8	.	.	176,6	184,1
	B	9,9	10,9	117,0	120,0	50,0	52,0	8,3	11,1	7,1	3,8	.	.	192,3	197,8
	$\frac{A}{B} \times 100$	100 %	100 %	91 %	93 %	91 %	91 %	100 %	100 %	100 %	100 %	.	.	92 %	93 %

Einhufer Équidés	A	4,9	4,7	79,6	72,7	43,5	45,0	6,0	5,3	10,3	9,9	.	.	144,3	137,6
	B	4,9	4,7	79,6	72,7	48,0	48,0	6,0	5,3	10,3	9,9	.	.	148,8	140,6
	$\frac{A}{B} \times 100$	100 %	100 %	100 %	100 %	91 %	94 %	100 %	100 %	100 %	100 %	.	.	97 %	98 %

Schlachtungen Insgesamt Abattages Totaux	A	3 837,7	3 991,0	2 941,9	3 044,2	1 372,3	1 363,0	940,0	1 070,7	609,2	703,9	18,7	18,6	9 719,8	10 191,4
	B	3 837,7	3 991,0	3 046,3	3 134,0	1 658,0	1 733,0	940,0	1 070,7	637,6	736,9	18,8	18,7	10 138,4	10 684,3
	$\frac{A}{B} \times 100$	100 %	100 %	96 %	97 %	83 %	79 %	100 %	100 %	95,5 %	95,5 %	99,5 %	99,5 %	96 %	95 %

A. Jahressumme der verfügbaren nationalen Monatsstatistiken die in Teil II und III wiedergegeben sind.

A. Total annuel des statistiques nationales mensuelles disponibles qui sont reprises dans les parties II et III.

B. Endgültig nachgewiesene Jahreserzeugung von einigen Mitgliedstaaten geschätzt, die zur Berechnung der monatlichen Gemeinschaftsschätzung in Teil I verwendet wird.

B. Production totale annuelle définitive, estimée par certains Etats membres, utilisée pour l'estimation mensuelle de la Communauté en partie I.

¹⁾ Monatliche Schätzung 129 % der kontrollierten Schlachtungen 1970.

¹⁾ Estimation mensuelle, 129 % des abattages contrôlés 1970.

Teil I

FLEISCHERZEUGUNG NACH ARTEN

Partie I

PRODUCTION DE VIANDE PAR CATÉGORIES

Schlachtungen von Tieren inländischer und ausländischer Herkunft.
Gesamtschätzung

Abattages des animaux d'origine indigène et étrangère.
Estimation totale

Fleischerzeugung nach Arten

Production de viande par catégories

Verteilung der Fleischerzeugung der EG
auf die Mitgliedsländer in %

Répartition de la production de viande
des CE par pays en %

1970

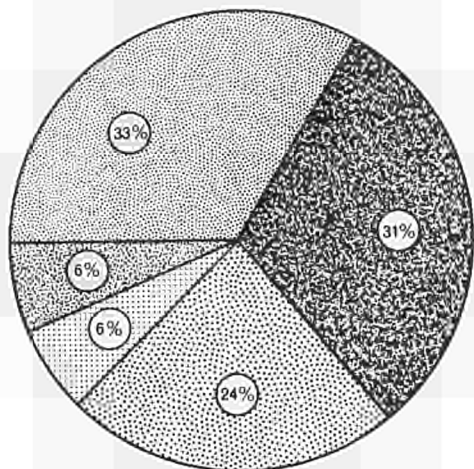

Rindfleisch / Viande de gros bovins

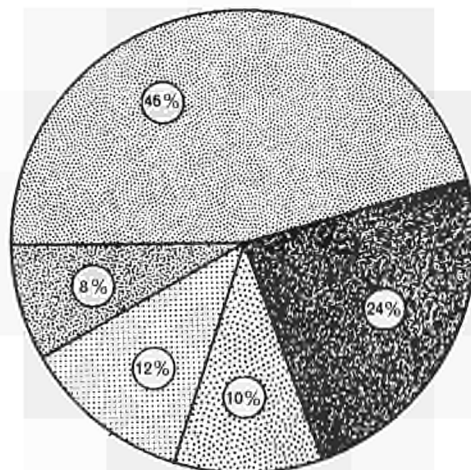

Schweinefleisch / Viande de porc

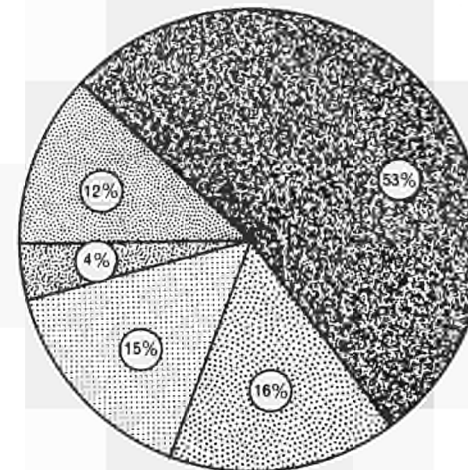

Kalbfleisch / Viande de veau

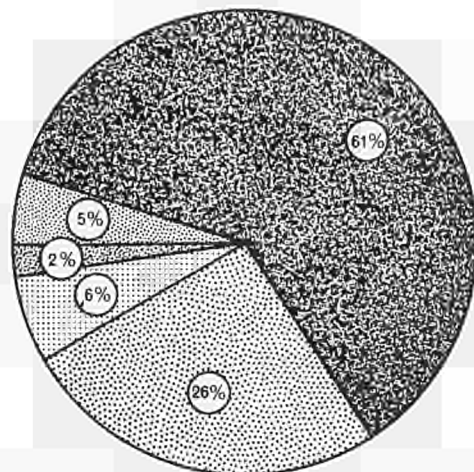

Schaf- und Ziegenfleisch / Viande de mouton et de chèvre

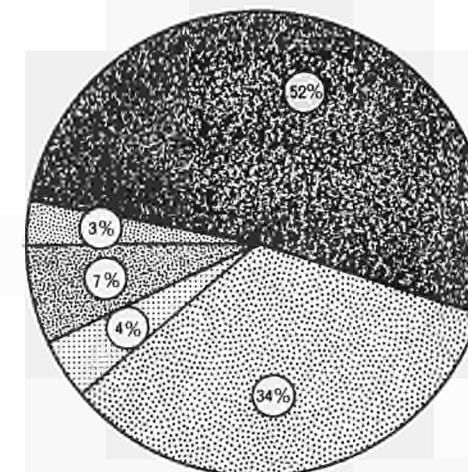

Fleisch von Einhufern / Viande d'équidés



I. FLEISCHERZEUGUNG NACH ARTEN

I. PRODUCTION DE VIANDE PAR CATEGORIES

GEMEINSCHAFT – COMMUNAUTE

Schätzung – Estimation

Schlachtgewicht in 1000 Tonnen

Poids en carcasse en 1000 tonnes

		J	F	M	A	M	J	J	A	S	O	N	D	Ø M	Kj	Wj
1.1.0. Rindfleisch Viande de gros bovins	1969	317,3	276,6	305,3	308,3	293,3	289,9	301,8	295,7	330,5	335,8	308,6	340,3	308,6	3 705,4	3 800,1
	1970	323,5	292,2	324,9	337,8	305,2	303,8	321,1	308,7	337,1	343,4	332,1	349,1	323,3	3 879,2	3 956,5
	1971	325,0	300,3	363,1	322,6	314,8	337,9	309,1	333,6	315,8	334,5					
	± % 1970/69	+ 2,0	+ 5,6	+ 6,4	+ 9,6	+ 4,1	+ 4,8	+ 6,4	+ 4,4	+ 2,0	+ 2,3	+ 7,6	+ 2,7		+ 4,7	
	± % 1971/70	+ 0,7	+ 0,8	+ 11,8	- 4,5	+ 3,1	+ 11,2	- 3,7	+ 8,1	+ 3,5	- 2,6					
1.2.0. Kalbfleisch Viande de veau	1969	52,0	48,5	58,2	61,5	63,7	62,5	66,4	62,3	62,8	60,8	50,7	58,2	59,0	707,6	704,9
	1970	53,0	49,8	57,1	59,3	60,2	64,3	67,6	64,0	64,2	58,3	54,1	57,0	59,1	708,9	711,6
	1971	50,1	49,5	60,2	59,6	61,4	60,8	68,6	67,7	62,2	55,9					
	± % 1970/69	+ 1,9	+ 2,7	- 1,9	- 3,6	- 5,5	+ 2,9	+ 1,8	+ 2,7	+ 2,2	- 4,1	+ 6,7	- 2,1		+ 0,2	
	± % 1971/70	- 5,5	- 0,6	+ 5,4	+ 0,5	+ 2,0	+ 7,0	+ 1,5	+ 7,3	- 3,1	- 4,1					
2.0.0. Schweinefleisch Viande de porc	1969	570,0	446,5	465,3	415,1	410,2	400,1	387,4	373,3	441,6	453,1	451,9	572,9	449,0	5 387,4	5 491,0
	1970	570,5	464,5	476,8	447,4	417,4	434,2	422,3	424,2	461,8	488,5	529,1	621,3	479,8	5 758,0	6 058,6
	1971	608,3	512,4	554,0	480,6	467,7	498,6	449,1	471,4	484,5	449,2	561,4				
	± % 1970/69	+ 0,9	+ 4,0	+ 2,5	+ 7,8	+ 1,8	+ 8,5	+ 9,0	+ 13,6	+ 4,6	+ 7,8	+ 17,1	+ 8,4		+ 6,9	+ 10,7
	± % 1971/70	+ 6,6	+ 10,3	+ 16,2	+ 7,4	+ 11,9	+ 14,8	+ 6,3	+ 11,1	+ 4,9	+ 2,2	+ 6,1				
3.0.0. Schaf- und Ziegenfleisch Viande de mouton et de chèvre	1969	14,6	14,3	16,8	18,9	16,0	14,7	15,4	15,8	15,4	16,3	14,6	19,5	16,0	192,3	192,1
	1970	15,5	14,3	19,4	15,9	15,4	14,6	15,5	15,9	15,9	17,3	17,0	21,3	16,5	198,0	200,1
	1971	14,5	14,7	16,8	18,1	16,3	17,3	15,1	18,7	18,0	18,5					
	± % 1970/69	+ 6,2	-	+ 15,5	- 15,9	- 3,7	- 0,7	+ 0,6	+ 0,6	+ 3,2	+ 6,1	+ 16,4	+ 9,2		+ 3,0	
	± % 1971/70	- 6,5	+ 2,8	- 15,4	+ 13,8	+ 5,8	+ 18,5	+ 5,0	+ 17,6	+ 13,2	+ 6,9					
4.0.0. Einhufierfleisch Viande d'équidés	1969	12,7	11,7	12,7	12,8	12,5	12,1	11,3	10,4	13,5	13,7	12,0	13,3	12,4	148,7	146,4
	1970	13,0	11,6	12,5	12,7	11,1	11,3	10,5	9,8	11,9	12,2	11,6	12,4	11,7	140,6	141,3
	1971	11,2	10,7	12,1	11,0	10,6	10,6	8,8	9,5	10,9	10,7					
	± % 1970/69	+ 2,4	- 0,9	- 1,6	- 0,8	- 11,2	- 6,6	- 7,1	- 5,8	- 11,9	- 11,0	- 3,3	- 6,8		- 5,4	
	± % 1971/70	- 13,8	- 7,8	- 3,2	- 13,4	- 4,5	- 6,2	- 16,2	- 3,1	- 8,1	- 12,3					
0.0.0. Fleisch insgesamt Total viande	1969	966,6	797,6	858,3	816,6	795,7	779,3	782,3	757,5	863,8	879,7	837,8	1 204,2	845,0	10 139,4	10 334,5
	1970	975,5	832,4	890,7	873,1	809,3	828,2	837,0	822,6	890,9	919,7	943,9	1 061,4	890,1	10 684,7	10 671,1
	1971	1 010,1	887,6	1 006,2	891,9	870,8	933,2	852,3	901,9	924,4	918,8					
	± % 1970/69	+ 0,9	+ 4,4	+ 3,8	+ 6,9	+ 1,7	+ 6,3	+ 7,0	+ 8,6	+ 3,1	+ 4,5	+ 12,7	+ 5,7		+ 5,4	
	± % 1971/70	+ 3,5	+ 6,6	+ 13,0	+ 2,7	+ 7,6	+ 12,7	+ 1,8	+ 9,6	+ 3,8	- 0,1					

Teil II

FLEISCHERZEUGUNG NACH LÄNDERN

a. Anzahl der Schlachtungen in 1 000 Stück

Partie II

PRODUCTION DE VIANDE PAR PAYS

a. Nombre d'abattages en 1 000 têtes

Schlachtungen von Tieren inländischer und ausländischer Herkunft.
Soweit statistisch erfaßt

Abattages des animaux d'origine indigène et étrangère.
Résultats des relevés statistiques

II. FLEISCHERZEUGUNG NACH LÄNDERN

II. PRODUCTION DE VIANDE PAR PAYS

1.1.1. OCHSEN / BŒUFS

a. Anzahl der Schlachtungen in 1000 Stück

a. Nombre d'abattages en 1000 têtes

		J	F	M	A	M	J	J	A	S	O	N	D	Ø M	Kj	Wj
DEUTSCHLAND	1969	4,0	3,0	3,3	3,2	2,7	2,0	2,7	6,3	18,4	34,3	14,4	4,4	8,2	98,7	97,1
	1970	3,9	2,7	3,1	2,7	2,3	2,0	2,9	3,5	17,1	34,3	14,5	3,2	7,8	93,7	91,3
	1971	3,0	2,9	3,0	2,7	2,2	2,0	2,1	4,4	17,9	35,1	10,3	2,4			
	± % 1970/69	x	x	x	x	x	x	x	x	x	x	x	x	x	- 5,1	x
	± % 1971/70	x	x	x	x	x	x	x	x	x	x	x	x			
FRANCE	1969	79,2	69,2	76,1	76,9	66,0	64,0	72,2	73,2	87,2	88,2	76,5	77,9	75,8	906,6	885,1
	1970	70,4	63,9	73,3	73,8	64,7	63,8	67,9	71,2	81,7	80,9	78,4	78,8	72,4	868,8	
	1971	69,7	66,6	81,8	73,8	71,1	73,0	70,8	82,2	89,7	86,3	86,9	73,7			
	± % 1970/69	- 11,1	- 7,7	- 3,7	- 4,0	- 2,0	- 0,3	- 6,0	- 2,7	- 6,3	- 8,3	+ 2,5	+ 1,2		- 4,5	
	± % 1971/70	- 1,0	+ 4,2	+ 11,6	-	+ 9,9	+ 14,4	+ 4,3	+ 15,4	+ 9,8	+ 6,7	+ 10,8	- 6,5			
ITALIA	1969	152,4	130,7	146,8	167,0	166,7	168,2	178,4	179,5	170,0	171,8	138,5	172,2	161,9	1 942,2	1 997,2
	1970	152,9	142,0	169,4	175,2	173,5	173,9	186,2	184,3	179,6	171,7	152,2	175,6	169,7	2 036,5	2 073,3
	1971	157,5	149,9	180,3	167,4	185,1	183,4	179,0	197,2	174,7	170,7					
	± % 1970/69	+ 0,3	+ 8,6	+ 15,4	+ 4,9	+ 4,1	+ 3,4	+ 4,4	+ 2,7	+ 5,6	- 0,1	+ 9,9	+ 2,0		+ 4,9	+ 3,8
	± % 1971/70	+ 3,3	+ 5,6	+ 6,4	- 4,5	+ 6,7	+ 5,5	- 3,9	+ 7,0	+ 2,8	- 0,6					
NEDERLAND	1969
	1970	2,5	2,2	2,8	2,9	2,7	2,6	2,3	2,8	3,2	3,6	3,2	2,4	2,8	33,2	30,1
	1971	2,1	2,2	2,4	2,1	2,0	1,8	2,6	2,8	2,9	2,8	2,5	2,1			
	± % 1970/69
	± % 1971/70	x	x	x	x	x	x	x	x	x	x	x	x			
BELGIQUE · BELGIE	1969	8,8	8,1	9,0	8,5	7,9	7,3	7,4	9,4	10,3	10,0	9,5	9,3	8,8	105,5	105,0
	1970	8,8	7,4	8,6	8,0	8,6	7,6	7,4	8,8	9,4	9,5	9,7	9,3	8,6	103,1	102,5
	1971	8,7	7,9	8,5	7,8	7,9	7,4	6,7	9,8	9,5	[9,9]	[9,4]				
	± % 1970/69	x	x	x	x	x	x	x	x	x	x	x	x	x	+ 2,3	x
	± % 1971/70	x	x	x	x	x	x	x	x	x	x	x	x			
LUXEMBOURG	1969	0,4	0,4	0,5	0,3	0,3	0,2	0,2	0,3	0,7	0,7	0,6	0,4	0,4	5,0	5,2
	1970	0,4	0,5	0,5	0,3	0,3	0,3	0,2	0,4	0,7	0,9	0,8	0,4	0,5	5,7	6,1
	1971	0,5	0,5	0,5	0,4	0,5	0,3	0,3	0,5	0,8	0,8	0,7	0,4			
	± % 1970/69	x	x	x	x	x	x	x	x	x	x	x	x	x	+ 14,0	+ 17,3
	± % 1971/70	x	x	x	x	x	x	x	x	x	x	x	x			

II. FLEISCHERZEUGUNG NACH LÄNDERN

II. PRODUCTION DE VIANDE PAR PAYS

1.1.2. BULLEN / TAUREAUX

a. Anzahl der Schlachtungen in 1000 Stück

a. Nombre d'abattages en 1000 têtes

		J	F	M	A	M	J	J	A	S	O	N	D	Ø M	Kj	Wj
DEUTSCHLAND	1969	129,5	117,7	142,9	143,6	149,2	164,8	153,6	142,8	160,9	145,7	127,7	152,7	144,3	1 731,1	1 811,8
	1970	147,1	126,9	154,3	159,5	164,0	176,6	179,3	162,9	168,2	163,3	147,1	164,2	159,5	1 913,4	1 994,6
	1971	150,2	139,0	179,9	164,9	172,0	203,6	171,2	178,4	183,8	159,6	161,8	156,7			
	± % 1970/69	+ 13,6	- 7,8	+ 8,0	+ 11,1	+ 9,9	+ 7,2	+ 16,7	+ 14,1	+ 4,5	+ 12,1	+ 15,2	+ 7,5		+ 10,5	+ 10,1
	± % 1971/70	+ 2,1	+ 9,5	+ 16,6	+ 3,4	+ 4,9	+ 15,3	- 4,5	+ 9,5	+ 9,3	- 2,3	+ 10,0	- 4,6			
FRANCE	1969	22,0	20,1	24,2	29,6	31,7	25,4	21,2	17,8	17,9	17,4	15,9	19,1	21,9	262,3	272,3
	1970	21,5	20,3	24,6	31,1	35,0	30,5	26,1	20,9	22,7	18,8	18,2	20,4	24,2	290,1	
	1971	23,4	22,9	33,7	36,7	41,0	40,5	30,0	26,6	24,9	21,5	23,4	24,3			
	± % 1970/69	- 2,3	+ 1,0	+ 1,7	+ 5,1	+ 10,4	+ 20,1	+ 23,1	+ 17,4	+ 26,8	+ 8,0	+ 14,5	+ 6,8		+ 10,6	
	± % 1971/70	+ 8,8	+ 12,8	+ 37,0	+ 18,0	+ 17,1	+ 32,8	+ 14,9	+ 27,3	+ 9,7	+ 14,4	+ 28,6	+ 19,1			
ITALIA	1969	20,4	25,9	29,2	28,6	32,2	30,0	31,9	33,8	30,7	26,1	28,7	35,3	29,4	352,9	339,6
	1970	28,5	22,0	25,4	24,1	27,1	25,9	29,5	29,5	27,5	25,7	24,8	28,6	26,5	318,2	333,5
	1971	24,0	22,1	29,0	30,7	30,1	32,3	34,6	29,7	28,5	26,6					
	± % 1970/69	+ 39,7	- 15,1	- 13,0	- 15,7	- 15,8	- 13,7	- 7,5	- 12,7	- 10,4	- 1,5	- 13,6	- 19,0		- 9,8	- 1,8
	± % 1971/70	- 15,8	+ 0,5	+ 14,2	+ 27,4	+ 11,1	+ 24,7	+ 17,3	+ 0,7	+ 3,6	+ 3,5					
NEDERLAND	1969
	1970	5,8	6,4	8,6	9,5	12,0	11,6	10,9	9,3	8,2	7,7	6,4	7,4	8,7	103,8	106,8
	1971	6,7	7,0	8,8	9,8	12,4	12,2	8,1	8,7	7,9	6,4	6,5	6,3			
	± % 1970/69	x	x	x	x	x	x	x	x	x	x	x	x		x	x
	± % 1971/70	x	x	x	x	x	x	x	x	x	x	x	x			
BELGIQUE-BELGIE	1969	13,8	14,0	16,2	17,2	18,6	17,9	16,5	16,1	16,1	15,0	12,9	14,1	15,7	188,3	189,2
	1970	14,6	13,5	15,9	16,6	18,9	19,0	18,4	18,6	17,4	17,4	15,2	16,4	16,8	201,9	215,2
	1971	15,6	16,1	18,9	19,5	20,1	21,6	17,4	20,6	17,9	[17,9]	[16,8]				
	± % 1970/69	+ 5,8	- 3,6	- 1,9	- 3,5	+ 1,6	+ 6,1	+ 11,5	+ 15,5	+ 8,1	+ 16,0	+ 17,8	+ 16,3		+ 7,2	+ 13,7
	± % 1971/70	+ 6,8	+ 19,3	+ 18,9	+ 17,5	+ 6,3	+ 8,4	- 5,4	+ 10,8	+ 2,9	+ 2,9	+ 10,5				
LUXEMBOURG	1969	0,7	0,8	1,2	1,1	1,4	1,9	1,2	0,9	1,0	0,7	0,6	0,7	1,0	12,2	11,4
	1970	0,8	0,7	1,1	1,0	1,1	1,6	1,1	1,0	0,6	0,5	0,5	0,5	0,9	10,5	9,4
	1971	0,6	0,5	0,9	0,8	1,1	1,3	1,0	0,9	0,7	0,5	0,6	0,6			
	± % 1970/69	x	x	x	x	x	x	x	x	x	x	x	x		- 13,9	- 17,6
	± % 1971/70	x	x	x	x	x	x	x	x	x	x	x	x			

II. FLEISCHERZEUGUNG NACH LÄNDERN

II. PRODUCTION DE VIANDE PAR PAYS

1.1.3. KÜHE / VACHES

a. Anzahl der Schlachtungen in 1000 Stück

a. Nombre d'abattages en 1000 têtes

		J	F	M	A	M	J	J	A	S	O	N	D	Ø M	Kj	Wj
DEUTSCHLAND	1969	145,9	122,0	135,2	133,5	121,2	116,9	119,8	117,1	143,2	140,7	144,5	149,2	132,4	1 589,2	1 721,2
	1970	161,6	158,1	161,7	180,4	131,7	113,2	123,0	112,5	133,7	138,8	145,6	144,2	142,0	1 704,5	1 587,2
	1971	150,3	125,3	155,3	127,2	109,6	121,7	110,0	120,7	134,1	127,2	159,2	132,1			
	± % 1970/69	+ 10,8	+ 29,6	+ 19,6	+ 35,1	+ 8,7	- 3,2	+ 2,7	- 3,9	- 6,6	- 1,4	+ 0,8	- 3,4		+ 7,3	- 10,9
	± % 1971/70	- 7,0	- 20,8	- 4,0	- 29,5	- 16,8	+ 7,5	- 10,5	+ 7,3	+ 0,3	- 8,4	+ 9,3	- 8,4			
FRANCE	1969	241,8	202,7	213,8	213,4	188,3	192,7	215,8	204,4	223,9	231,4	218,6	235,4	215,2	2 582,2	2 610,8
	1970	232,1	205,9	214,4	233,7	188,3	207,3	231,8	218,2	240,1	243,3	240,6	250,5	225,5	2 706,2	
	1971	233,4	214,9	248,4	216,2	194,7	230,1	222,0	227,8	241,1	228,5	249,0	232,1			
	± % 1970/69	- 4,0	+ 1,6	+ 0,3	+ 9,5	-	+ 7,6	+ 7,4	+ 6,8	+ 7,2	+ 5,1	+ 10,1	+ 6,4		+ 4,8	
	± % 1971/70	+ 0,6	+ 4,4	+ 15,9	- 7,5	+ 3,4	+ 11,0	- 4,3	+ 4,4	+ 0,4	- 6,1	+ 3,5	- 19,3			
ITALIA	1969	74,7	67,7	69,3	67,4	63,9	64,1	65,8	66,0	71,5	73,5	68,0	76,8	69,1	828,7	752,4
	1970	62,9	51,7	51,6	58,7	52,8	52,7	54,6	51,8	58,0	61,8	61,5	70,4	57,4	688,5	688,9
	1971	56,4	53,5	62,5	53,0	53,4	51,9	50,7	55,3	61,3	60,0					
	± % 1970/69	- 15,8	- 23,6	- 25,6	- 12,9	- 17,4	- 17,8	- 17,0	- 21,5	- 18,9	- 15,9	- 9,6	- 8,3		- 16,9	- 8,4
	± % 1971/70	- 10,3	+ 3,5	+ 21,1	- 9,7	+ 1,9	- 1,5	- 7,2	+ 6,8	+ 5,7	- 2,9					
NEDERLAND	1969
	1970	48,2	44,2	49,1	48,7	40,7	40,3	44,9	44,9	51,7	56,2	54,5	56,6	48,3	580,0	591,1
	1971	49,5	46,5	55,0	47,7	39,9	43,7	40,9	45,0	48,3	47,5	48,7	45,5			
	± % 1970/69
	± % 1971/70	+ 2,7	+ 5,2	+ 12,0	- 2,1	- 2,0	+ 6,4	- 6,9	+ 0,2	- 6,6	- 15,3	- 10,7	- 19,6			
BELGIQUE-BELGIE	1969	22,2	19,8	22,1	20,4	18,6	19,0	18,0	20,3	22,8	24,4	23,2	24,3	21,3	255,3	264,2
	1970	22,6	22,4	24,5	22,9	18,8	20,1	18,5	21,9	23,5	23,2	24,0	24,6	22,3	267,0	266,5
	1971	22,0	20,8	24,1	21,1	19,8	22,9	17,1	25,1	23,2	[23,5]	[29,5]				
	± % 1970/69	+ 1,8	+ 13,1	+ 10,9	+ 12,3	+ 1,1	+ 5,8	+ 2,8	+ 7,9	+ 3,1	- 4,9	+ 3,4	+ 1,2		+ 4,6	+ 0,9
	± % 1971/70	- 2,7	- 7,1	- 1,6	- 7,9	+ 5,3	+ 13,9	- 6,0	+ 14,6	- 1,3	+ 1,3	+ 3,8				
LUXEMBOURG	1969	0,7	0,6	0,7	0,4	0,4	0,6	0,5	0,5	0,5	0,3	0,4	0,6	0,5	6,2	5,8
	1970	0,4	0,4	0,6	0,5	0,5	0,6	0,6	0,7	0,5	0,4	0,6	0,4	0,5	6,2	5,8
	1971	0,5	0,4	0,5	0,4	0,4	0,4	0,5	0,4	0,4	0,4	0,5	0,4			
	± % 1970/69	x	x	x	x	x	x	x	x	x	x	x	x	x	x	x
	± % 1971/70	x	x	x	x	x	x	x	x	x	x	x	x			

II. FLEISCHERZEUGUNG NACH LÄNDERN

II. PRODUCTION DE VIANDE PAR PAYS

1.1.4. FÄRSEN / GENISSES

a. Anzahl der Schlachtungen in 1000 Stück

a. Nombre d'abattages en 1000 têtes

		J	F	M	A	M	J	J	A	S	O	N	D	Ø M	Kj	Wj
DEUTSCHLAND	1969	79,0	62,0	67,3	59,9	54,3	47,4	53,1	64,3	81,7	88,6	100,0	93,5	70,9	851,1	878,3
	1970	82,3	65,1	71,8	66,3	59,3	52,3	62,8	68,2	82,8	96,8	10,5	97,9	76,3	916,1	981,3
	1971	94,8	82,0	91,8	71,4	61,3	61,0	65,0	81,0	92,0	91,3	113,7	86,2			
	± % 1970/69	+ 4,2	+ 5,0	+ 6,7	+ 10,7	+ 9,2	+ 10,3	+ 18,3	+ 6,1	+ 1,3	+ 9,3	+ 10,5	+ 4,7		+ 7,6	+ 11,7
	± % 1971/70	+ 15,2	+ 26,0	+ 27,9	+ 7,7	+ 3,4	+ 16,6	+ 3,5	+ 12,8	+ 11,1	- 5,7	+ 2,9	- 12,0			
FRANCE	1969
	1970
	1971
	± % 1970/69
	± % 1971/70
ITALIA	1969
	1970
	1971
	± % 1970/69
	± % 1971/70
NEDERLAND	1969
	1970	18,0	16,6	17,9	16,5	13,0	11,8	13,5	15,3	18,4	20,1	23,3	23,5	17,3	207,9	213,4
	1971	18,6	17,9	19,4	17,0	12,9	13,5	12,8	15,6	18,2	18,9	20,7	17,2			
	± % 1970/69
	± % 1971/70	+ 3,3	+ 7,8	+ 8,4	- 3,0	- 0,8	+ 14,4	- 5,2	+ 9,8	- 1,1	- 5,0	- 11,2	- 26,8			
BELGIQUE-BELGIE	1969	16,4	15,0	16,8	15,6	13,9	14,9	15,2	15,9	8,5	17,3	17,0	17,8	16,2	194,3	193,0
	1970	15,9	14,6	16,4	14,9	14,3	15,2	14,8	16,7	17,8	17,2	17,8	18,9	16,2	194,5	200,5
	1971	15,9	15,2	17,9	15,7	15,7	17,2	14,1	19,1	18,6	[17,6]	[19,2]				
	± % 1970/69	- 3,1	- 2,7	- 2,4	- 4,5	+ 2,9	+ 2,0	- 2,6	+ 5,0	- 3,8	- 0,6	+ 4,7	+ 6,2		+ 0,1	+ 3,9
	± % 1971/70	-	+ 4,1	+ 9,1	+ 5,4	+ 9,8	+ 13,2	- 4,7	+ 14,4	+ 4,5	+ 2,3	+ 7,9				
LUXEMBOURG	1969	0,8	0,6	0,8	0,5	0,4	0,4	0,7	0,9	1,1	0,8	0,8	1,0	0,7	8,8	8,6
	1970	0,7	0,6	0,7	0,5	0,4	0,4	0,7	0,9	0,9	0,9	1,0	0,8	0,7	8,5	9,3
	1971	0,8	0,8	0,8	0,6	0,6	0,5	0,7	1,0	1,1	0,9	1,2	0,8			
	± % 1970/69	x	x	x	x	x	x	x	x	x	x	x	x		- 3,4	+ 8,1
	± % 1971/70	x	x	x	x	x	x	x	x	x	x	x	x			

II. FLEISCHERZEUGUNG NACH LÄNDERN

II. PRODUCTION DE VIANDE PAR PAYS

1.1.0. RINDER (ohne Kälber) / GROS BOVINS

a. Anzahl der Schlachtungen in 1000 Stück

a. Nombre d'abattages en 1000 têtes

		J	F	M	A	M	J	J	A	S	O	N	D	Ø M	Kj	Wj
DEUTSCHLAND	1969	358,4	304,7	348,7	340,2	327,4	331,1	329,2	330,5	404,2	409,3	386,6	399,8	355,8	4 270,1	4 508,5
	1970	391,9	352,8	390,9	408,9	357,3	344,1	368,0	348,6	401,8	433,2	417,7	409,5	385,6	4 627,7	4 655,9
	1971	398,3	349,2	430,0	366,2	345,1	388,3	348,6	361,5	427,8	413,2	445,0	377,4			
	± % 1970/69	+ 10,2	+ 15,8	+ 12,1	+ 20,2	+ 9,1	+ 3,9	+ 11,8	+ 5,5	- 0,6	+ 5,8	+ 8,0	+ 2,4		+ 8,4	+ 3,3
	± % 1971/70	+ 0,9	- 1,0	+ 10,0	- 10,4	- 3,4	+ 12,8	- 5,3	+ 10,3	+ 6,5	- 4,6	+ 6,5	- 7,8			
FRANCE	1969	343,0	292,0	314,1	319,9	286,0	282,1	309,2	295,4	329,0	337,0	311,0	332,4	312,6	3 751,1	3 768,6
	1970	324,0	290,1	312,3	338,6	288,0	301,6	325,8	310,1	344,5	343,0	337,2	349,7	322,1	3 864,9	3 982,3
	1971	321,5	301,1	361,0	326,7	306,8	343,6	322,8	335,1	355,7	331,5	359,3	330,1			
	± % 1970/69	- 5,5	- 0,7	- 0,1	+ 5,8	+ 0,1	+ 11,5	+ 8,7	+ 1,0	1,7	+ 1,8	+ 5,2	+ 5,2		+ 3,0	+ 5,7
	± % 1971/70	+ 0,8	+ 4,9	+ 16,6	- 3,5	+ 6,5	+ 13,9	- 0,9	+ 8,5	+ 16,6	- 1,9	+ 6,6	- 5,6			
ITALIA	1969	247,5	224,3	245,4	263,0	262,8	262,3	276,1	279,3	272,1	271,4	235,2	284,3	260,3	3 123,7	3 089,2
	1970	244,3	215,8	246,6	258,0	253,4	252,6	269,9	255,4	265,1	259,2	238,4	274,7	253,6	3 034,6	3 095,7
	1971	237,9	225,5	271,8	251,2	258,6	277,1	261,3	272,2	274,5	257,2					
	± % 1970/69	- 1,3	- 5,8	+ 0,5	- 1,9	- 3,6	- 3,7	- 2,3	- 1,9	- 2,6	- 4,5	+ 1,4	- 3,4		- 2,6	+ 0,2
	± % 1971/70	- 2,6	+ 4,5	+ 10,2	- 2,6	+ 6,0	+ 5,7	- 2,1	+ 1,3	+ 3,5	- 0,8					
NEDERLAND	1969	71,7	61,2	62,5	62,0	60,3	53,5	57,9	61,6	71,4	81,4	76,4	80,3	66,7	800,0	863,6
	1970	74,5	69,4	78,4	77,6	68,4	66,3	71,6	72,3	81,5	87,5	87,5	90,1	77,1	925,1	941,6
	1971	76,9	73,6	85,6	76,6	67,2	71,2	63,8	75,2	77,3	75,7	78,4	77,1			
	± % 1970/69	+ 3,9	+ 13,4	+ 25,4	+ 25,2	+ 13,4	+ 21,4	+ 23,7	+ 17,4	+ 14,1	+ 7,5	+ 14,5	+ 12,2		+ 15,6	+ 9,0
	± % 1971/70	+ 3,2	+ 6,1	+ 9,2	- 1,3	- 1,8	+ 7,4	- 10,9	+ 1,2	+ 5,2	- 13,5	- 10,4	- 14,4			
BELGIQUE-BELGIE	1969	61,7	56,9	64,2	61,7	59,0	59,2	57,1	61,8	67,7	66,7	62,6	65,4	61,9	743,3	751,0
	1970	62,0	57,9	65,5	62,2	60,4	61,8	59,1	66,0	68,1	67,3	66,7	69,2	63,9	766,2	784,6
	1971	62,2	60,0	69,4	63,7	63,5	69,2	55,6	74,6	69,2	[68,9]	[69,9]				
	± % 1970/69	+ 1,5	+ 1,8	+ 2,0	+ 0,8	+ 2,4	+ 4,4	+ 3,5	+ 6,8	+ 0,6	+ 0,9	+ 6,5	+ 5,8		+ 3,1	+ 4,2
	± % 1971/70	+ 0,3	+ 3,6	+ 6,0	+ 2,4	+ 5,3	+ 12,0	- 5,9	+ 13,0	+ 1,0	+ 2,4	+ 4,8				
LUXEMBOURG	1969	2,6	2,4	3,5	2,6	2,7	3,4	2,8	2,5	3,3	2,8	2,7	3,1	2,9	34,5	35,3
	1970	2,8	2,7	3,6	3,1	2,7	3,1	2,9	3,4	3,0	3,0	3,1	2,5	3,0	35,9	34,2
	1971	2,9	2,5	3,0	2,4	2,8	2,7	2,7	3,1	3,3	2,9	3,2	2,4			
	± % 1970/69	x	x	x	x	x	x	x	x	x	x	x	x		+ 4,1	- 3,1
	± % 1971/70	x	x	x	x	x	x	x	x	x	x	x	x			

II. FLEISCHERZEUGUNG NACH LÄNDERN

II. PRODUCTION DE VIANDE PAR PAYS

1.2.0. KÄLBER / VEAUX

a. Anzahl der Schlachtungen in 1000 Stück

a. Nombre d'abattages en 1000 têtes

		J	F	M	A	M	J	J	A	S	O	N	D	Ø M	Kj	Wj
DEUTSCHLAND	1969	100,9	91,9	114,5	110,9	114,4	101,7	96,3	91,7	103,9	93,6	83,5	109,9	101,1	1 213,2	1 143,3
	1970	92,7	84,2	102,1	96,2	95,0	94,2	86,8	81,1	86,4	76,5	74,6	98,2	89,0	1 068,0	1 050,2
	1971	77,5	76,6	96,7	100,2	97,0	98,6	84,8	90,5	81,5	80,1	80,6	88,5			
	± % 1970/69	- 8,1	- 8,4	- 10,8	- 13,3	- 17,0	- 7,4	- 9,9	- 11,6	- 16,9	- 18,3	- 10,7	- 10,7		- 12,0	- 8,2
	± % 1971/70	- 16,4	- 9,0	- 5,3	+ 4,2	+ 2,1	+ 4,7	- 2,3	+ 11,6	- 5,7	+ 4,7	+ 8,0	- 9,9			
FRANCE	1969	328,8	302,7	353,4	383,5	391,4	372,0	386,5	357,2	346,2	324,2	286,0	324,5	346,4	4 156,4	4 044,8
	1970	311,9	287,9	327,3	358,0	357,0	378,1	371,5	350,7	345,3	317,5	296,8	302,4	333,7	4 004,4	3 966,5
	1971	282,9	280,0	340,0	335,3	353,3	390,8	376,4	369,4	330,8	293,1	289,1	275,7			
	± % 1970/69	- 5,1	- 4,9	- 7,4	- 6,7	- 8,9	+ 1,6	- 3,9	- 1,8	- 0,3	- 2,1	+ 3,8	- 6,8		- 3,7	- 1,9
	± % 1971/70	- 9,3	- 2,8	+ 3,9	- 6,3	- 1,0	+ 3,4	- 0,3	+ 5,3	- 4,2	- 7,7	- 2,6	- 8,8			
ITALIA	1969	84,3	78,8	90,7	97,2	93,1	91,9	94,3	96,1	89,5	82,0	63,6	84,5	87,2	1 046,0	1 009,9
	1970	74,9	73,8	87,3	87,0	88,2	88,7	96,0	89,5	84,5	79,7	72,5	85,9	84,0	1 008,0	1 001,8
	1971	75,5	78,0	84,6	85,1	85,7	84,8	86,6	88,5	81,6	73,5					
	± % 1970/69	- 11,2	- 6,4	- 3,8	- 10,5	- 5,3	- 3,5	+ 1,8	- 6,9	- 5,6	- 2,8	+ 14,0	+ 1,7		- 3,6	- 0,6
	± % 1971/70	+ 0,8	+ 5,7	- 3,1	- 2,2	- 2,8	- 4,4	- 9,8	- 1,1	- 3,4	- 7,8					
NEDERLAND	1969	48,3	53,8	73,1	71,6	82,5	84,6	105,0	89,0	85,6	89,6	60,5	63,2	75,6	906,8	950,0
	1970	62,1	63,0	76,8	79,8	84,1	91,3	119,5	110,2	104,8	81,0	71,0	71,6	84,6	1 015,2	1 038,6
	1971	58,9	59,8	85,3	86,4	82,5	107,6	126,1	111,6	95,2	77,0	66,0	69,3			
	± % 1970/69	+ 28,6	+ 17,1	+ 5,1	+ 11,5	+ 1,9	+ 7,9	+ 13,8	+ 23,8	+ 22,4	- 9,6	+ 17,4	+ 13,3		+ 12,0	+ 9,3
	± % 1971/70	- 5,2	- 5,1	+ 11,1	+ 8,3	- 1,9	+ 17,9	+ 5,5	+ 1,3	- 9,2	- 1,9	- 7,1	- 3,2			
BELGIQUE-BELGIE	1969	20,0	18,2	22,7	24,1	24,6	24,3	22,3	22,2	23,8	24,6	21,4	25,3	22,8	273,5	279,0
	1970	21,8	20,6	23,8	23,9	24,9	24,3	23,5	24,0	24,6	22,1	21,4	26,1	23,4	281,0	285,7
	1971	20,4	21,1	25,5	24,1	25,3	27,7	21,5	23,5	24,2	[23,6]	[21,7]				
	± % 1970/69	+ 9,0	+ 13,2	+ 4,8	- 0,8	+ 1,2	+ 0,0	+ 5,4	+ 8,1	+ 3,4	- 10,2	+ 0,0	+ 3,2		+ 2,7	+ 2,4
	± % 1971/70	- 6,4	+ 2,4	+ 7,1	+ 0,8	+ 1,6	+ 14,0	- 8,5	+ 10,4	- 1,6	+ 6,8	+ 1,4				
LUXEMBOURG	1969	0,2	0,2	0,3	0,3	0,3	0,4	0,2	0,2	0,2	0,2	0,1	0,1	0,2	2,7	2,3
	1970	0,1	0,2	0,2	0,2	0,3	0,3	0,2	0,2	0,2	0,1	0,1	0,1	0,2	2,2	1,9
	1971	0,1	0,1	0,2	0,2	0,2	0,2	0,2	0,2	0,2	0,1	0,1	0,1			
	± % 1970/69	X	X	X	X	X	X	X	X	X	X	X	X		- 18,5	- 17,1
	± % 1971/70	X	X	X	X	X	X	X	X	X	X	X	X			

II. FLEISCHERZEUGUNG NACH LÄNDERN

II. PRODUCTION DE VIANDE PAR PAYS

1.0.0. RINDER (einschl. Kälber) / BOVINS

a. Anzahl der Schlachtungen in 1000 Stück

a. Nombre d'abattages en 1000 têtes

		J	F	M	A	M	J	J	A	S	O	N	D	Ø M	Kj	Wj
DEUTSCHLAND	1969	459,3	396,6	463,2	451,1	441,8	432,8	425,5	422,2	508,1	502,9	470,1	509,7	456,9	5 483,3	5 651,8
	1970	487,6	437,0	493,0	505,1	452,3	438,3	454,6	429,7	488,2	509,7	492,3	507,7	474,6	5 695,5	5 705,9
	1971	475,8	425,8	526,7	466,4	442,1	486,9	433,4	475,0	509,3	493,3	525,6	465,9			
	± % 1970/69	+ 6,2	+ 10,2	+ 6,4	+ 12,0	+ 2,4	+ 1,3	+ 6,8	+ 1,8	- 3,9	+ 1,4	+ 4,7	- 0,4		+ 3,9	+ 1,8
	± % 1971/70	- 2,4	- 2,6	+ 14,1	- 7,7	- 2,3	+ 11,1	- 4,7	+ 10,5	+ 4,3	- 3,2	+ 6,8	- 8,2			
FRANCE	1969	671,8	594,7	667,5	703,4	677,4	654,1	695,7	652,5	675,2	661,2	597,0	656,9	659,0	7 907,5	7 813,3
	1970	635,9	578,0	639,6	696,6	645,0	679,7	697,3	660,8	689,8	660,5	634,0	652,1	655,8	7 869,3	7 948,8
	1971	609,4	584,4	704,0	662,0	660,1	734,4	693,2	705,0	686,5	629,5	648,8	605,8			
	± % 1970/69	- 5,4	- 2,8	- 4,2	- 1,0	- 4,8	+ 3,9	+ 0,2	+ 1,3	+ 2,2	- 0,1	+ 6,2	- 0,7		- 0,5	+ 1,7
	± % 1971/70	- 4,2	+ 1,1	+ 10,1	- 5,0	+ 2,3	+ 8,0	- 0,6	+ 5,0	- 0,5	- 4,7	+ 2,3	- 7,1			
ITALIA	1969	331,8	303,1	336,1	360,1	355,9	354,2	370,4	375,4	361,6	353,4	298,8	368,8	347,5	4 169,7	4 099,1
	1970	319,2	289,6	333,9	344,9	341,6	341,3	365,9	355,1	349,6	338,9	311,0	360,6	337,6	4 051,7	4 097,5
	1971	313,4	303,5	356,4	336,2	354,4	352,1	350,5	370,7	356,1	330,7					
	± % 1970/69	- 3,8	- 4,5	- 0,7	- 4,2	- 2,8	- 3,7	- 1,2	- 5,4	- 3,3	- 4,1	+ 4,1	- 2,2		- 2,8	- 0,0
	± % 1971/70	- 1,8	+ 4,8	+ 6,7	- 2,5	+ 3,7	+ 3,3	- 4,1	+ 4,4	+ 1,9	- 2,4					
NEDERLAND	1969	120,0	115,0	135,6	133,6	142,8	137,9	162,9	150,6	157,0	171,0	136,9	143,5	142,2	1 266,2	1 813,6
	1970	136,1	132,1	152,2	157,4	152,5	157,6	191,1	182,5	186,5	160,5	156,5	161,7	161,6	1 940,3	1 980,2
	1971	135,8	133,4	170,9	163,0	149,7	178,8	189,9	184,8	172,5	152,7	144,4	140,4			
	± % 1970/69	+ 13,8	+ 15,1	+ 14,5	+ 17,8	+ 6,8	+ 14,3	+ 17,3	+ 21,2	+ 18,7	- 1,5	+ 15,8	+ 12,7		+ 13,7	+ 9,2
	± % 1971/70	- 0,6	+ 0,8	+ 10,1	+ 3,6	- 1,8	+ 13,5	- 0,6	+ 1,3	- 7,4	- 9,4	- 8,9	- 13,6			
BELGIQUE-BELGIE	1969	81,1	75,1	86,9	85,8	83,6	83,5	79,4	84,0	91,5	91,2	84,0	90,8	84,7	1 016,8	1 030,0
	1970	83,6	78,5	89,3	86,1	85,3	86,1	82,7	90,1	92,6	89,5	88,1	95,3	87,3	1 047,2	1 070,5
	1971	82,6	81,1	94,9	87,8	88,9	96,9	77,1	101,0	93,3	[92,5]	[91,9]				
	± % 1970/69	+ 3,1	+ 4,5	+ 2,8	+ 0,3	+ 2,0	+ 3,1	+ 4,2	+ 7,3	+ 1,2	- 1,9	+ 4,9	+ 5,0		+ 3,0	+ 3,9
	± % 1971/70	- 1,2	+ 3,3	+ 6,3	+ 2,0	+ 4,2	+ 12,5	- 6,8	+ 12,1	+ 0,8	+ 3,4	+ 4,0				
LUXEMBOURG	1969	2,8	2,6	3,8	2,9	3,0	3,8	3,0	2,7	3,5	3,0	2,9	3,2	2,7	37,2	37,6
	1970	2,9	2,9	3,8	3,3	3,0	3,4	3,1	3,6	3,2	3,0	3,2	2,6	3,2	38,0	36,0
	1971	3,0	2,6	3,2	2,6	3,0	2,9	3,0	3,5	3,5	3,0	3,3	2,5			
	± % 1970/69	x	x	x	x	x	x	x	x	x	x	x	x	x	+ 2,1	- 4,3
	± % 1971/70	x	x	x	x	x	x	x	x	x	x	x	x			

II. FLEISCHERZEUGUNG NACH LÄNDERN

II. PRODUCTION DE VIANDE PAR PAYS

3.0.0. SCHAFE UND ZIEGEN / MOUTONS ET CHEVRES

a. Anzahl der Schlachtungen in 1000 Stück

a. Nombre d'abattages en 1000 têtes

		J	F	M	A	M	J	J	A	S	O	N	D	Ø M	Kj	Wj
DEUTSCHLAND	1969	39,3	32,5	41,7	36,2	24,9	25,3	28,4	30,5	37,2	39,3	39,7	44,0	34,9	419,1	425,7
	1970	38,4	36,1	47,8	35,8	29,2	29,2	35,0	34,6	40,8	52,9	54,8	47,3	40,3	482,9	515,6
	1971	38,1	43,3	47,7	48,3	34,1	38,7	37,9	41,5	49,1	53,3	58,4	47,8			
	± % 1970/69	- 2,3	+ 11,1	+ 14,6	- 1,1	+ 17,3	+ 15,4	+ 23,2	+ 13,1	+ 9,7	+ 34,6	+ 38,0	+ 7,5		+ 15,0	+ 18,3
	± % 1971/70	- 0,8	+ 19,9	- 0,2	+ 34,9	+ 16,8	+ 32,5	+ 5,3	+ 5,0	+ 20,3	+ 0,8	+ 6,6	+ 1,1			
FRANCE	1969	461,8	474,1	572,4	603,8	551,5	508,2	540,4	530,8	497,1	479,0	452,2	569,2	520,0	6 240,5	6 302,3
	1970	516,8	500,6	599,9	556,3	536,7	523,3	539,7	558,4	524,7	528,5	552,8	655,6	549,8	6 597,3	6 511,3
	1971	502,5	523,7	613,3	633,6	590,8	630,7	647,7	667,7	621,5	621,5	623,5	593,8			
	± % 1970/69	+ 11,9	+ 5,6	+ 4,8	- 7,9	- 2,7	+ 3,0	- 0,1	+ 5,2	+ 5,6	+ 10,3	+ 23,1	+ 15,2		+ 5,7	+ 1,1
	± % 1971/70	- 2,8	+ 4,6	+ 2,2	+ 13,9	+ 10,1	+ 20,5	+ 12,6	+ 12,5	+ 19,9	+ 17,6	+ 12,0	- 9,4			
ITALIA	1969	482,5	427,2	464,5	758,3	403,3	291,7	249,5	287,5	294,6	411,2	374,3	754,9	433,3	5 199,5	5 205,9
	1970	463,5	404,8	800,9	462,5	407,0	295,2	269,0	277,7	305,6	398,7	369,1	816,3	439,2	5 270,3	5 211,5
	1971	412,1	384,6	430,8	753,5	390,0	307,3	253,2	285,1	295,1	362,5					
	± % 1970/69	- 3,9	- 5,3	+ 72,4	- 39,0	+ 0,9	+ 1,2	+ 7,8	- 3,4	+ 3,7	- 3,0	- 1,4	+ 8,1		+ 1,4	- 1,1
	± % 1971/70	- 11,1	- 5,0	- 46,2	+ 62,9	- 4,2	- 11,0	- 3,1	+ 3,0	- 3,0	- 9,1					
NEDERLAND	1969	29,9	15,0	13,8	13,6	15,6	21,5	26,3	25,1	34,9	40,2	38,3	45,6	26,7	319,8	344,6
	1970	36,7	20,4	17,0	15,5	18,6	26,0	38,5	38,4	50,5	62,5	55,9	57,0	36,4	437,0	411,7
	1971	37,1	24,8	24,5	21,8	24,9	39,8	38,9	45,0	52,1	53,0	50,8	41,0			
	± % 1970/69	+ 22,7	+ 36,0	+ 23,2	+ 14,0	+ 19,2	+ 20,9	+ 46,4	+ 53,0	+ 44,7	+ 55,5	+ 46,0	+ 25,0		+ 36,6	+ 21,2
	± % 1971/70	+ 10,1	+ 21,6	+ 44,1	+ 40,6	+ 33,9	+ 53,1	+ 1,0	+ 19,8	+ 3,2	- 15,2	- 9,1	- 28,1			
BELGIQUE-BELGIE	1969	27,7	32,8	30,4	23,9	16,6	20,7	24,0	25,2	26,0	36,5	22,6	26,9	26,1	313,6	268,3
	1970	26,3	22,4	21,7	20,6	9,5	6,5	5,6	5,3	9,8	15,5	17,0	14,3	14,5	174,5	161,3
	1971	8,5	6,5	4,9	5,8	4,4	4,1	2,3	4,4	5,6	[7,8]	[8,8]				
	± % 1970/69	- 5,1	- 31,8	- 28,6	- 13,8	- 42,8	- 68,6	- 76,7	- 79,0	- 62,3	- 57,5	- 24,8	- 46,8		- 44,4	- 12,2
	± % 1971/70	- 67,7	- 71,0	- 77,4	- 71,9	- 53,7	- 36,9	- 58,9	- 17,0	- 42,9	- 49,7	- 48,3				
LUXEMBOURG	1969
	1970
	1971
	± % 1970/69
	± % 1971/70

II. FLEISCHERZEUGUNG NACH LÄNDERN

II. PRODUCTION DE VIANDE PAR PAYS

4.0.0. EINHUFER / EQUIDES

a. Anzahl der Schlachtungen in 1000 Stück

a. Nombre d'abattages en 1000 têtes

		J	F	M	A	M	J	J	A	S	O	N	D	Ø M	Kj	Wj
DEUTSCHLAND	1969	1,4	1,2	1,4	1,3	1,3	1,0	1,1	1,2	1,5	1,5	1,5	1,7	1,3	16,1	15,8
	1970	1,3	1,2	1,3	1,3	1,1	1,1	1,0	1,1	1,4	1,4	1,4	1,7	1,3	15,3	14,7
	1971	1,1	1,1	1,2	1,1	1,1	1,1	0,9	1,1	1,2	1,5	1,5	1,4			
	± % 1970/69	x	x	x	x	x	x	x	x	x	x	x	x	x	- 5,0	x
	± % 1971/70	x	x	x	x	x	x	x	x	x	x	x	x			
FRANCE	1969	23,3	19,6	22,1	21,9	20,5	19,7	19,0	15,5	21,9	22,6	20,2	21,2	20,6	247,5	239,4
	1970	21,2	19,6	20,6	21,4	17,6	18,6	16,8	14,7	19,5	20,4	20,1	20,8	19,3	231,3	224,7
	1971	18,9	18,5	21,3	18,5	17,1	18,1	13,9	14,8	18,2	18,6	18,8	18,1			
	± % 1970/69	- 9,0	-	- 6,8	- 2,3	- 14,2	- 5,6	- 11,6	- 5,2	- 11,0	- 9,7	- 0,5	- 1,9		- 6,6	- 6,2
	± % 1971/70	- 10,9	- 5,6	+ 3,4	- 13,6	- 2,8	- 2,7	- 17,3	+ 0,7	- 6,7	- 8,8	- 6,5	- 13,0			
ITALIA	1969	22,2	19,6	21,4	20,4	22,0	22,5	23,8	25,2	26,4	27,1	22,0	25,5	23,2	278,1	288,8
	1970	24,7	22,0	23,3	23,3	22,7	22,8	24,3	24,2	26,0	25,8	22,9	24,3	23,9	286,3	279,9
	1971	21,7	21,2	22,9	22,7	22,0	21,9	20,5	24,2	25,9	25,2					
	± % 1970/69	+ 11,3	+ 12,2	+ 8,9	+ 14,2	+ 3,2	+ 1,3	+ 2,1	- 4,0	- 1,5	- 4,8	+ 4,1	- 4,7		+ 2,9	- 3,1
	± % 1971/70	- 12,2	- 3,7	- 1,7	- 2,6	- 3,1	- 1,0	- 15,2	-	- 0,4	- 2,3					
NEDERLAND	1969	1,5	1,7	1,6	1,7	1,7	1,3	1,4	1,5	2,4	1,9	1,8	2,0	1,7	20,5	20,8
	1970	1,9	1,6	1,8	1,7	1,5	1,3	1,4	1,5	1,6	1,6	1,7	1,6	1,6	19,2	17,3
	1971	1,3	1,4	1,3	1,4	1,4	1,1	1,6	1,3	1,2	1,0	1,0	0,9			
	± % 1970/69	x	x	x	x	x	x	x	x	x	x	x	x		- 6,3	x
	± % 1971/70	x	x	x	x	x	x	x	x	x	x	x	x			
BELGIQUE-BELGIE	1969	2,5	2,7	3,1	2,8	2,5	2,7	1,9	2,5	2,8	2,6	2,4	2,5	2,6	31,0	30,0
	1970	2,8	2,3	3,0	2,6	1,6	2,3	2,0	2,4	2,8	2,6	2,3	2,5	2,4	29,2	28,2
	1971	2,6	2,3	2,5	2,1	2,2	2,0	1,5	2,1	2,1	[2,1]	[2,0]				
	± % 1970/69	x	x	x	x	x	x	x	x	x	x	x	x		- 5,8	x
	± % 1971/70	x	x	x	x	x	x	x	x	x	x	x				
LUXEMBOURG	1969
	1970
	1971
	± % 1970/69
	± % 1971/70

noch: Teil II

FLEISCHERZEUGUNG NACH LÄNDERN

b. Schlachtgewicht in 1 000 Tonnen

Partie II (suite)

PRODUCTION DE VIANDE PAR PAYS

b. Poids en carcasse en 1 000 tonnes

Schlachtungen von Tieren inländischer und ausländischer Herkunft.
Soweit statistisch erfaßt

Abattages des animaux d'origine indigène et étrangère.
Résultats des relevés statistiques

II. FLEISCHERZEUGUNG NACH LÄNDERN

II. PRODUCTION DE VIANDE PAR PAYS

1.1.1. OCHSEN / BŒUFS

b. Schlachtgewicht in 1000 Tonnen

b. Poids en carcasse en 1000 tonnes

		J	F	M	A	M	J	J	A	S	O	N	D	ØM	Kj	Wj
DEUTSCHLAND	1969	1,12	0,85	0,93	0,90	0,76	0,58	0,76	1,75	4,97	9,45	3,97	1,19	2,27	27,20	26,78
	1970	1,06	0,76	0,86	0,78	0,65	0,59	0,78	1,37	4,75	9,47	4,07	0,89	2,17	26,03	25,80
	1971	0,86	0,82	0,87	0,73	0,62	0,57	0,62	1,25	4,80	9,76	2,93	0,67			
	±% 1970/69	- 4,8	- 10,5	- 6,8	- 13,0	- 14,6	+ 1,9	+ 2,6	- 21,6	- 4,3	+ 0,2	+ 2,6	- 25,2		- 4,3	- 3,7
	±% 1971/70	- 18,7	+ 7,5	+ 1,2	- 6,4	- 4,6	- 3,4	- 12,8	- 8,8	+ 1,1	+ 3,1	- 28,0	- 24,7			
FRANCE	1969	26,72	23,47	25,70	25,94	21,88	21,17	24,16	24,08	29,20	29,39	25,64	26,47	25,32	303,80	298,48
	1970	24,04	21,96	25,04	25,05	21,95	21,51	22,57	23,48	27,27	27,03	26,58	26,88	24,45	293,35	
	1971	23,71	22,87	27,81	25,03	24,20	24,67	23,49	27,05	29,77	28,76	29,04	24,49			
	±% 1970/69	- 10,0	- 6,4	- 2,6	- 3,4	+ 0,3	+ 1,6	- 6,6	- 2,5	- 6,6	- 8,0	+ 3,7	+ 1,6		- 3,4	
	±% 1971/70	- 1,4	+ 4,1	+ 11,1	- 0,1	+ 10,3	+ 14,7	+ 4,1	+ 15,2	+ 9,2	+ 6,4	+ 9,3	- 8,9			
ITALIA	1969	33,38	28,57	32,33	36,95	36,98	36,83	38,45	38,40	37,36	37,68	30,28	38,41	35,47	425,58	446,61
	1970	34,26	32,82	39,38	40,35	39,76	39,48	41,89	41,34	40,55	38,67	34,55	40,10	38,60	463,18	469,88
	1971	36,10	34,39	41,21	38,16	41,96	40,96	39,62	43,40	40,60	37,92					
	±% 1970/69	+ 2,6	+ 14,9	+ 21,8	+ 9,2	+ 7,5	+ 7,2	+ 8,9	+ 7,7	+ 8,5	+ 2,6	+ 14,1	+ 4,4		+ 8,8	+ 5,2
	±% 1971/70	+ 5,4	+ 4,8	+ 4,6	- 5,4	+ 5,5	+ 3,7	- 5,4	+ 5,0	+ 0,1	- 1,9					
NEDERLAND	1969
	1970	0,70	0,60	0,80	0,83	0,78	0,73	0,68	0,80	0,93	1,03	0,90	0,73	0,79	9,48	8,65
	1971	0,60	0,60	0,68	0,60	0,60	0,50	0,55	0,75	0,83	0,78	0,70	0,60			
	±% 1970/69
	±% 1971/70	- 14,3	x	x	x	x	x	x	x	x	x	x	x			
BELGIQUE-BELGIE	1969	2,71	2,48	2,77	2,61	2,46	2,23	2,31	2,81	3,20	3,12	2,96	2,95	2,73	32,70	33,33
	1970	2,85	2,38	2,81	2,59	2,78	2,47	2,38	2,75	2,99	2,95	3,04	2,96	2,75	32,95	32,68
	1971	2,81	2,55	2,76	2,52	2,56	2,38	2,15	3,18	3,01	[3,15]	[2,95]				
	±% 1970/69	+ 5,2	- 4,0	+ 1,4	- 0,8	+ 13,0	+ 10,8	+ 3,0	- 5,5	- 6,6	- 5,4	+ 2,7	+ 0,3		+ 0,8	- 2,0
	±% 1971/70	- 4,6	+ 3,4	- 5,3	- 2,7	- 7,9	- 3,7	- 0,7	+ 12,7	+ 0,7	+ 6,4	- 1,7				
LUXEMBOURG	1969	0,12	0,11	0,14	0,08	0,07	0,05	0,04	0,07	0,18	0,20	0,17	0,11	0,11	1,35	1,41
	1970	0,12	0,13	0,15	0,09	0,08	0,08	0,08	0,12	0,21	0,24	0,21	0,12	0,13	1,59	1,71
	1971	0,15	0,14	0,14	0,10	0,14	0,08	0,08	0,13	0,22	0,22	0,19	0,12			
	±% 1970/69	x	x	x	x	x	x	x	x	x	x	x	x		+ 17,8	+ 21,3
	±% 1971/70	x	x	x	x	x	x	x	x	x	x	x	x			

II. FLEISCHERZEUGUNG NACH LÄNDERN

II. PRODUCTION DE VIANDE PAR PAYS

1.1.2. BULLEN / TAUREAUX

b. Schlachtgewicht in 1000 Tonnen

b. Poids en carcasse en 1000 tonnes

		J	F	M	A	M	J	J	A	S	O	N	D	Ø M	K _j	W _j
DEUTSCHLAND	1969	37,84	34,63	42,23	42,38	43,58	48,20	44,65	40,82	46,61	41,96	37,01	44,74	42,07	504,90	530,37
	1970	43,43	37,66	45,71	47,27	48,37	51,89	52,74	47,32	48,41	46,33	42,90	48,15	46,68	560,18	586,64
	1971	44,67	41,28	53,89	49,25	51,48	60,22	50,13	51,53	52,62	45,96	47,97	46,43			
	± % 1970/69	+ 14,8	+ 8,7	+ 8,2	+ 11,5	+ 11,0	+ 7,7	+ 18,1	+ 15,9	+ 3,9	+ 10,4	+ 15,9	+ 7,6		+ 10,9	+ 10,6
	± % 1971/70	+ 2,9	+ 9,6	+ 17,9	+ 4,2	+ 6,4	+ 16,1	- 5,6	+ 8,9	+ 8,7	- 0,8	+ 11,8	- 3,6			
FRANCE	1969	7,06	6,59	7,96	9,60	10,02	7,96	6,59	5,67	5,57	5,49	5,09	6,11	6,97	83,67	87,76
	1970	6,98	6,52	8,03	10,29	11,56	9,90	8,49	6,56	7,12	5,99	5,86	6,63	7,83	93,92	
	1971	7,73	7,65	11,31	12,19	13,53	13,00	9,46	8,38	7,88	6,78	7,43	7,99			
	± % 1970/69	- 13,4	- 1,1	+ 0,9	+ 7,2	+ 15,4	+ 24,4	+ 28,8	+ 15,7	+ 27,8	+ 9,1	+ 15,1	+ 8,5	+ 12,3		
	± % 1971/70	+ 10,7	+ 17,3	+ 40,8	+ 18,5	+ 17,0	+ 31,9	+ 11,4	+ 27,7	+ 10,7	+ 13,2	+ 26,8	+ 20,5			
ITALIA	1969	6,05	7,38	8,30	8,22	9,29	8,36	8,93	9,42	8,55	7,38	8,03	10,07	8,33	99,96	96,51
	1970	8,04	6,26	7,38	7,05	7,88	7,52	8,31	8,26	7,91	7,50	7,08	8,41	7,63	91,60	96,17
	1971	7,03	6,50	8,46	8,77	8,79	9,17	9,50	8,13	7,92	7,24					
	± % 1970/69	+ 32,9	- 15,2	- 11,1	- 14,2	- 15,2	- 10,1	- 7,0	- 12,3	- 7,5	+ 1,6	- 11,8	- 16,5		- 8,4	- 0,4
	± % 1971/70	- 12,6	+ 3,8	+ 14,6	+ 24,4	+ 11,5	+ 21,9	+ 14,3	- 1,6	+ 0,1	- 3,5					
NEDERLAND	1969
	1970	1,68	1,90	2,55	2,83	3,65	3,50	3,33	2,85	2,55	2,33	1,95	2,23	2,61	31,33	32,73
	1971	2,08	2,15	2,73	3,00	3,78	3,75	2,53	2,68	2,43	1,98	2,00	1,98			
	± % 1970/69
	± % 1971/70	x	x	x	x	x	x	x	x	x	x	x	x			
BELGIQUE-BELGIE	1969	4,27	4,24	5,00	5,37	5,86	5,41	5,04	5,05	5,00	4,75	4,08	4,42	4,87	58,47	59,55
	1970	4,53	4,25	5,04	5,39	5,96	6,05	5,81	5,89	5,48	5,52	4,82	5,26	5,33	64,00	67,55
	1971	4,84	5,01	5,85	6,04	6,35	6,69	5,34	6,37	5,61	5,46	5,23				
	± % 1970/69	+ 6,1	+ 0,2	+ 0,8	+ 0,4	+ 1,7	+ 11,8	+ 15,3	+ 16,6	+ 9,6	+ 16,2	+ 18,1	+ 19,0		+ 9,5	+ 13,4
	± % 1971/70	+ 6,8	+ 17,9	- 16,1	+ 12,0	+ 6,5	+ 10,6	- 8,1	+ 8,1	+ 2,4	- 1,1	+ 8,5				
LUXEMBOURG	1969	0,21	0,23	0,36	0,32	0,40	0,53	0,33	0,25	0,27	0,18	0,18	0,21	0,29	3,46	3,19
	1970	0,23	0,20	0,33	0,28	0,30	0,44	0,31	0,28	0,16	0,13	0,13	0,15	0,21	2,52	2,66
	1971	0,16	0,16	0,25	0,23	0,32	0,38	0,28	0,24	0,18	0,14	0,16	0,16			
	± % 1970/69	x	x	x	x	x	x	x	x	x	x	x	x		- 15,6	x
	± % 1971/70	x	x	x	x	x	x	x	x	x	x	x	x			

II. FLEISCHERZEUGUNG NACH LÄNDERN

II. PRODUCTION DE VIANDE PAR PAYS

1.1.3. KÜHE / VACHES

b. Schlachtgewicht in 1000 Tonnen

b. Poids en carcasse en 1000 tonnes

		J	F	M	A	M	J	J	A	S	O	N	D	Ø M	Kj	Wj
DEUTSCHLAND	1969	41,00	34,56	37,89	37,42	33,49	31,99	32,71	31,55	38,66	38,35	39,66	41,46	36,56	438,73	473,43
	1970	45,07	44,00	44,80	49,53	36,59	31,07	33,44	30,22	35,95	37,30	39,41	39,24	38,88	466,62	435,49
	1971	41,82	34,94	43,28	35,39	30,36	33,58	29,78	32,46	36,13	34,25	43,84	36,84			
	± % 1970/69	+ 9,9	+ 27,3	+ 18,2	+ 32,4	+ 9,2	- 2,9	+ 2,2	- 4,2	- 7,0	- 2,7	- 0,6	- 5,4		+ 6,4	- 8,0
	± % 1971/70	- 7,2	- 20,6	- 3,4	- 28,5	- 7,0	+ 8,1	- 11,0	+ 7,4	+ 0,5	- 8,2	+ 71,2	- 6,1			
FRANCE	1969	68,85	57,48	60,11	59,55	53,45	55,18	62,66	56,54	61,70	63,52	60,40	66,00	60,45	725,43	728,34
	1970	64,89	58,03	60,16	64,24	52,31	57,90	63,91	59,33	65,45	66,37	65,83	69,17	62,30	747,59	
	1971	65,80	60,37	69,65	60,42	54,63	64,19	62,01	62,82	66,36	63,44	69,20	65,45			
	± % 1970/69	- 5,8	+ 1,0	+ 0,1	+ 7,7	- 2,1	+ 4,9	+ 2,0	+ 4,9	+ 6,1	+ 4,5	+ 9,0	+ 4,8		+ 3,1	
	± % 1971/70	+ 1,4	+ 4,0	+ 15,8	- 6,0	+ 4,4	+ 10,9	- 3,0	+ 5,9	+ 1,4	- 4,4	+ 5,1	- 5,4			
ITALIA	1969	16,62	14,99	15,83	14,92	14,13	13,92	14,25	14,14	15,51	16,14	14,76	17,16	15,20	182,36	165,49
	1970	14,10	11,55	11,73	13,04	11,67	11,44	11,98	11,31	12,83	13,98	13,81	15,98	12,79	153,42	154,58
	1971	12,78	12,10	14,30	11,90	11,94	11,67	11,28	12,17	13,69	13,38					
	± % 1970/69	- 15,2	- 23,0	- 25,9	- 12,6	- 17,4	- 17,8	- 15,9	- 20,0	- 17,3	- 13,4	- 6,4	- 6,9		- 15,9	- 6,6
	± % 1971/70	- 9,4	+ 4,8	+ 21,9	- 8,7	+ 2,3	+ 2,0	- 5,9	+ 7,6	+ 6,7	- 4,3					
NEDERLAND	1969
	1970	13,45	12,28	13,60	13,28	11,10	11,05	12,35	12,40	14,43	15,55	15,08	15,58	13,34	160,13	163,61
	1971	13,80	12,90	15,18	13,13	11,03	12,18	11,35	12,50	13,43	13,20	13,65	12,80			
	± % 1970/69
	± % 1971/70	+ 2,6	+ 5,0	+ 11,6	- 1,1	- 0,6	+ 10,2	- 8,1	+ 0,8	- 6,9	- 15,1	- 9,5	- 17,8			
BELGIQUE-BELGIE	1969	6,47	5,86	6,47	6,08	5,54	5,56	5,41	6,08	6,86	7,38	7,10	7,38	6,35	76,20	79,90
	1970	6,96	6,81	7,36	6,95	5,56	6,04	5,89	6,54	7,23	6,95	7,23	7,38	6,74	80,90	80,61
	1971	6,65	6,20	7,37	6,32	5,92	6,91	5,16	7,46	7,24	7,19	7,49				
	± % 1970/69	+ 7,6	+ 16,2	+ 13,8	+ 14,3	+ 0,4	+ 8,6	+ 8,9	+ 7,6	+ 5,4	- 5,8	+ 1,8	-		+ 6,2	+ 0,9
	± % 1971/70	- 4,5	- 9,0	- 0,1	- 9,1	+ 6,5	+ 14,4	- 12,4	+ 14,1	+ 0,1	+ 3,5	+ 3,6				
LUXEMBOURG	1969	0,19	0,15	0,19	0,11	0,11	0,18	0,13	0,12	0,14	0,08	0,11	0,17	0,14	1,66	1,53
	1970	0,11	0,11	0,16	0,13	0,14	0,15	0,15	0,18	0,14	0,10	0,16	0,12	0,14	1,64	1,53
	1971	0,12	0,11	0,14	0,10	0,11	0,10	0,12	0,11	0,12	0,11	0,14	0,11			
	± % 1970/69	X	X	X	X	X	X	X	X	X	X	X	X	X	X	X
	± % 1971/70	X	X	X	X	X	X	X	X	X	X	X	X	X		

II. FLEISCHERZEUGUNG NACH LÄNDERN

II. PRODUCTION DE VIANDE PAR PAYS

1.1.4. FÄRSEN / GENISSES

b. Schlachtgewicht in 1000 Tonnen

b. Poids en carcasse en 1000 tonnes

		J	F	M	A	M	J	J	A	S	O	N	D	Ø M	Kj	Wj
DEUTSCHLAND	1969	19,31	15,14	16,29	14,63	13,35	11,57	12,71	15,12	19,31	21,10	23,82	22,62	17,08	204,97	211,34
	1970	20,10	15,91	17,37	16,16	14,48	12,63	15,09	16,26	19,74	23,04	26,24	23,80	18,40	220,81	237,89
	1971	23,37	20,20	22,68	17,49	14,97	14,92	15,60	19,29	22,22	22,14	27,84	21,26			
	± % 1970/69	+ 4,1	+ 5,1	+ 6,7	+ 10,4	+ 8,4	+ 9,2	+ 18,7	+ 7,5	+ 2,2	+ 9,2	+ 10,2	+ 5,2		+ 7,7	+ 12,5
	± % 1971/70	+ 16,3	+ 26,9	+ 30,6	+ 8,2	+ 3,4	+ 18,1	+ 3,4	+ 18,6	+ 12,6	- 3,9	+ 6,1	- 10,7			
FRANCE	1969
	1970
	1971
	± % 1970/69
	± % 1971/70
ITALIA	1969
	1970
	1971
	± % 1970/69
	± % 1971/70
NEDERLAND	1969
	1970	4,45	4,00	4,33	4,00	3,10	2,85	3,25	3,63	4,25	4,65	5,33	5,45	4,11	49,28	52,04
	1971	4,35	4,23	4,60	4,02	3,05	3,23	3,05	3,95	4,28	4,43	4,88	4,10			
	± % 1970/69
	± % 1971/70	- 2,2	+ 5,8	+ 6,2	+ 0,5	- 1,6	+ 13,3	- 5,2	+ 8,8	+ 0,7	- 4,7	- 8,5	- 24,8			
BELGIQUE-BELGIE	1969	4,47	4,08	4,51	4,10	3,71	3,99	3,96	4,34	5,04	4,74	4,70	4,92	4,38	52,55	53,20
	1970	4,37	4,07	4,58	4,15	4,17	4,18	3,88	4,59	5,02	4,80	4,95	5,30	4,51	54,06	55,67
	1971	4,44	4,25	4,95	4,28	4,41	4,76	3,89	5,26	5,18	[4,97]	[5,09]				
	± % 1970/69	- 2,2	- 0,2	+ 1,6	+ 1,2	+ 12,4	+ 4,8	- 2,0	+ 5,8	- 0,4	+ 1,3	+ 5,3	+ 7,7		+ 2,9	+ 4,6
	± % 1971/70	+ 1,6	+ 2,0	+ 5,7	+ 3,1	+ 5,8	+ 13,9	+ 0,3	+ 14,6	+ 3,2	+ 2,9	+ 2,8				
LUXEMBOURG	1969	0,18	0,14	0,19	0,13	0,10	0,11	0,16	0,20	0,26	0,19	0,20	0,24	0,18	2,10	2,07
	1970	0,18	0,15	0,17	0,12	0,11	0,10	0,15	0,22	0,21	0,21	0,25	0,20	0,17	2,07	2,24
	1971	0,20	0,19	0,20	0,15	0,14	0,12	0,17	0,24	0,25	0,21	0,28	0,21			
	± % 1970/69	X	X	X	X	X	X	X	X	X	X	X	X		- 1,4	X
	± % 1971/70	X	X	X	X	X	X	X	X	X	X	X	X			

II. FLEISCHERZEUGUNG NACH LÄNDERN

II. PRODUCTION DE VIANDE PAR PAYS

1.1.0. RINDER (ohne Kälber) / GROS BOVINS

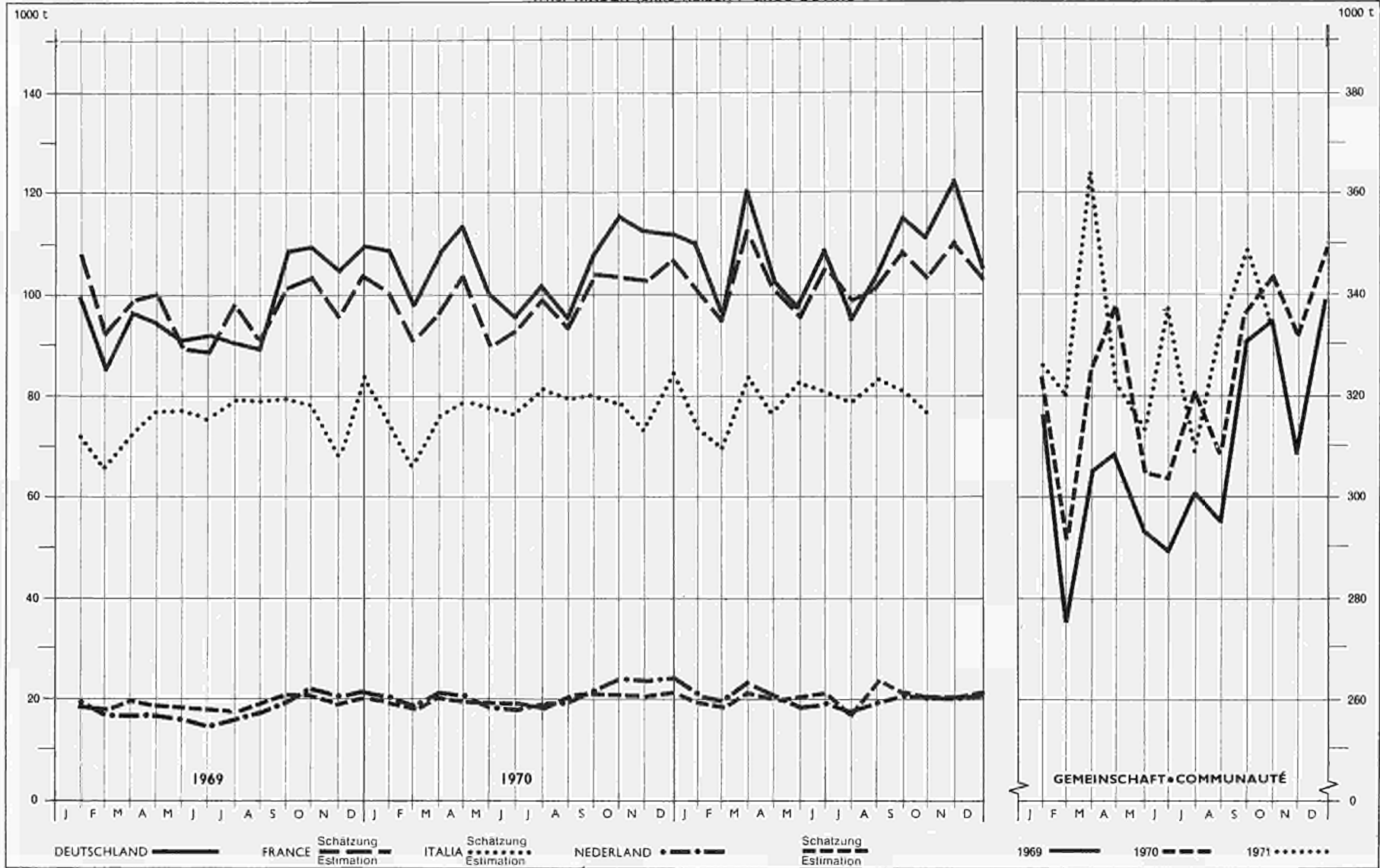

II. FLEISCHERZEUGUNG NACH LÄNDERN

II. PRODUCTION DE VIANDE PAR PAYS

1.1.0. RINDER (ohne Kälber) / GROS BOVINS

b. Schlachtgewicht in 1000 Tonnen

b. Poids en carcasse en 1000 tonnes

		J	F	M	A	M	J	J	A	S	O	N	D	Ø M	Kj	Wj
DEUTSCHLAND	1969	99,26	85,17	97,33	95,33	91,18	92,33	90,83	89,24	109,54	110,86	104,45	110,25	97,98	1 175,79	1 241,92
	1970	109,66	98,33	108,73	113,75	100,09	96,19	102,04	95,16	108,85	116,15	112,62	112,08	106,14	1 273,64	1 285,15
	1971	110,72	97,24	120,72	102,86	97,43	109,28	96,20	104,53	115,77	112,10	122,40	105,20			
	± % 1970/69	+ 10,5	+ 15,4	+ 11,7	+ 19,3	+ 9,8	+ 4,2	+ 12,3	+ 6,6	- 0,6	+ 4,8	+ 7,8	+ 1,7		+ 8,3	+ 3,4
	± % 1971/70	+ 1,0	- 1,1	+ 11,0	- 9,6	- 2,7	+ 13,6	- 5,7	+ 9,8	+ 6,4	- 3,5	+ 8,7	- 6,1			
FRANCE	1969	102,63	87,54	93,76	95,08	85,35	84,31	93,42	86,29	96,46	98,35	91,13	98,58	92,74	1 112,90	1 114,44
	1970	95,91	86,52	93,22	99,58	85,81	89,31	94,97	89,38	99,84	99,39	98,26	102,70	94,57	1 134,88	1 173,29
	1971	97,23	90,89	108,77	97,60	92,36	101,90	94,97	98,25	104,01	95,97	105,67	98,38			
	± % 1970/69	- 6,6	- 1,2	- 0,6	+ 4,7	+ 0,5	+ 5,9	+ 1,7	+ 3,6	+ 3,5	+ 1,1	+ 7,8	+ 4,2		+ 2,0	+ 5,3
	± % 1971/70	+ 1,4	+ 5,1	+ 16,7	- 2,0	+ 7,6	+ 14,1	-	+ 9,9	+ 4,2	- 0,5	+ 7,5	- 4,2			
ITALIA	1969	56,04	50,94	56,46	60,09	60,37	59,11	61,62	61,96	61,42	61,20	53,06	65,63	59,00	707,90	708,60
	1970	56,40	50,62	58,49	60,44	59,31	58,44	62,18	60,91	61,29	60,14	55,43	64,49	59,01	708,16	720,63
	1971	55,91	52,99	63,97	58,83	62,68	61,80	60,40	63,71	62,21	58,83					
	± % 1970/69	+ 0,6	- 0,6	+ 3,6	+ 0,6	- 1,8	- 1,1	+ 0,9	- 1,7	- 0,2	- 1,7	+ 4,5	+ 1,7		+ 0,0	+ 1,7
	± % 1971/70	- 0,9	+ 4,7	+ 9,4	- 2,7	+ 5,7	+ 5,7	- 2,9	+ 4,6	+ 1,5	- 2,2					
NEDERLAND	1969	19,45	16,63	17,03	16,95	16,55	14,83	16,10	17,00	19,68	22,23	20,60	21,73	18,23	218,75	235,33
	1970	20,27	18,78	21,27	20,93	18,62	18,13	19,60	19,67	22,15	23,55	23,25	23,98	20,85	250,20	254,94
	1971	20,83	19,88	23,18	20,75	18,45	19,65	17,44	19,88	20,95	20,30	21,23	19,48			
	± % 1970/69	+ 4,3	+ 12,9	+ 25,0	+ 23,5	+ 12,6	+ 22,3	+ 21,9	+ 15,8	+ 12,6	+ 5,9	+ 12,9	+ 10,4		+ 14,4	+ 8,3
	± % 1971/70	+ 2,7	+ 5,9	+ 9,0	- 0,9	- 0,9	+ 8,4	- 10,8	+ 1,1	- 10,4	- 13,5	- 9,6	- 18,8			
BELGIQUE-BELGIE	1969	17,93	16,65	18,75	18,15	17,57	17,19	16,71	18,38	20,10	19,98	18,84	19,67	18,33	219,93	225,76
	1970	18,70	17,51	19,79	19,08	18,25	18,74	17,98	19,77	20,73	20,22	20,04	20,90	19,31	231,71	236,54
	1971	18,74	18,01	20,93	19,16	19,26	20,74	16,54	22,20	21,04	[20,72]	[20,80]				
	± % 1970/69	+ 4,3	+ 5,2	+ 5,5	+ 5,1	+ 3,9	+ 9,0	+ 7,6	+ 7,6	+ 3,	+ 1,2	+ 6,4	+ 6,3		+ 5,4	+ 4,8
	± % 1971/70	+ 0,2	+ 2,9	+ 5,8	+ 0,4	+ 5,5	+ 10,7	- 8,0	+ 12,3	+ 1,5	+ 2,5	+ 3,8				
LUXEMBOURG	1969	0,70	0,63	0,95	0,71	0,73	0,90	0,73	0,65	0,86	0,73	0,71	0,81	0,76	9,13	9,38
	1970	0,78	0,73	0,98	0,82	0,72	0,85	0,77	0,87	0,79	0,77	0,80	0,66	0,79	9,52	9,04
	1971	0,76	0,67	0,79	0,65	0,77	0,74	0,74	0,81	0,87	0,75	0,82	0,65			
	± % 1970/69	x	x	x	x	x	x	x	x	x	x	x	x		+ 4,3	- 3,6
	± % 1971/70	x	x	x	x	x	x	x	x	x	x	x	x			

II. FLEISCHERZEUGUNG NACH LÄNDERN

II. PRODUCTION DE VIANDE PAR PAYS

1.2.0. KÄLBER / VEAUX

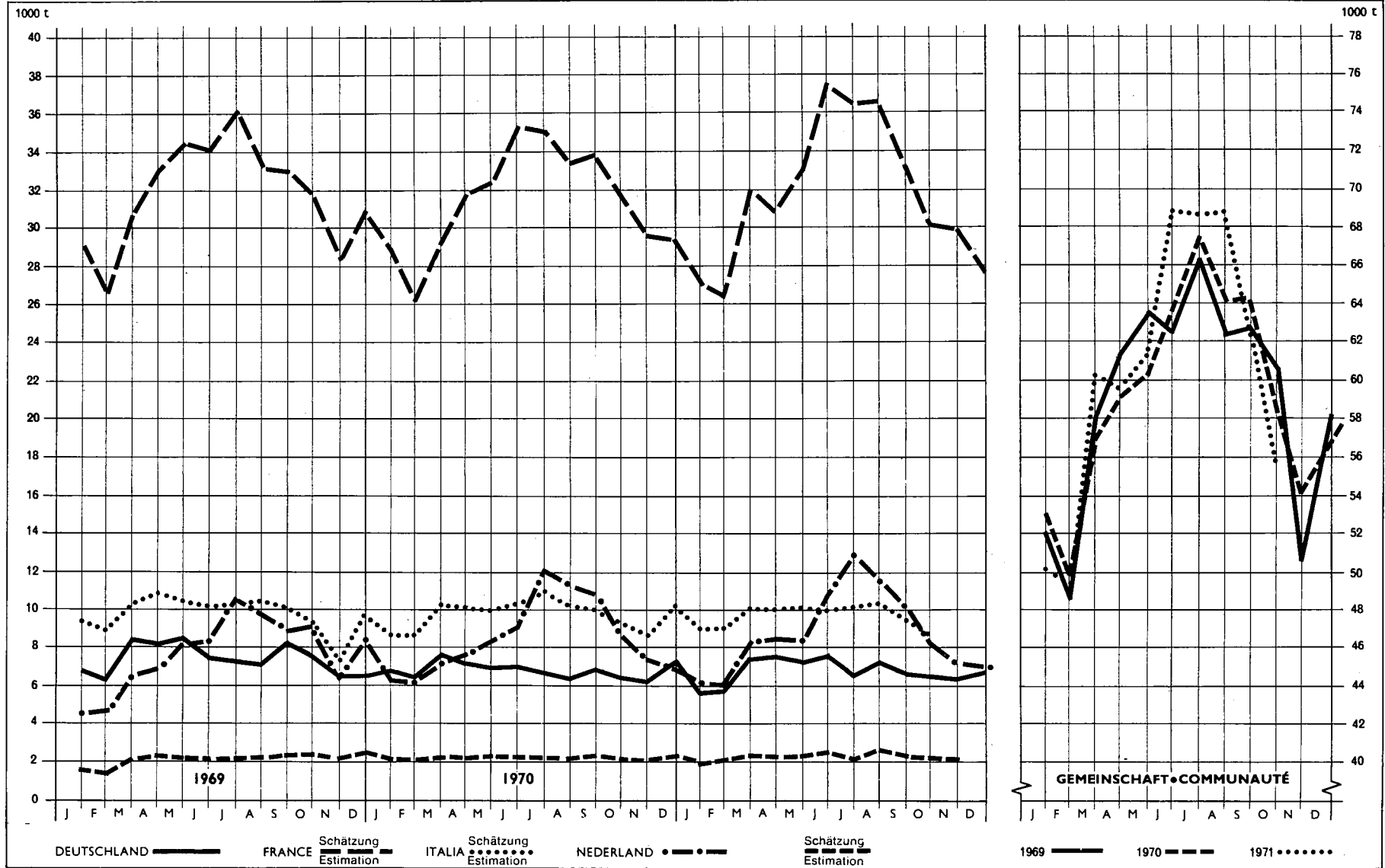

II. FLEISCHERZEUGUNG NACH LÄNDERN

II. PRODUCTION DE VIANDE PAR PAYS

1.2.0. KÄLBER / VEAUX

b. Schlachtgewicht in 1000 Tonnen

b. Poids en carcasse en 1000 tonnes

		J	F	M	A	M	J	J	A	S	O	N	D	Ø M	Kj	Wj
DEUTSCHLAND	1969	6,98	6,55	8,46	8,26	8,55	7,56	7,37	7,13	8,43	7,64	6,69	8,38	7,67	91,99	88,23
	1970	6,92	6,46	7,73	7,32	7,08	7,10	6,73	6,44	7,05	6,42	6,13	7,54	6,91	82,90	81,87
	1971	5,79	5,82	7,48	7,62	7,24	7,61	6,65	7,24	6,57	6,53	6,43	6,97			
	± % 1970/69	- 0,8	- 1,5	- 8,7	- 11,3	- 17,2	- 6,2	- 8,7	- 9,7	- 16,3	- 16,0	- 8,4	- 10,0		- 9,9	- 7,2
	± % 1971/70	- 16,4	- 9,9	- 3,2	+ 4,1	+ 2,3	+ 7,2	- 1,2	+ 12,4	- 6,8	+ 1,7	+ 4,9	- 7,6			
FRANCE	1969	26,49	24,09	27,91	30,01	31,23	30,93	32,37	30,27	29,96	30,93	25,67	28,05	28,84	346,12	345,73
	1970	26,74	24,33	27,49	29,33	29,89	32,69	32,65	30,94	31,34	29,34	27,41	27,20	29,10	349,17	351,26
	1971	25,05	24,37	29,42	28,50	30,44	34,60	33,57	33,64	30,79	27,71	27,50	25,40			
	± % 1970/69	+ 0,9	+ 1,1	+ 0	- 1,9	- 4,5	+ 5,7	+ 0,2	+ 2,2	+ 4,6	+ 1,4	+ 6,8	- 3,0		+ 0,9	+ 1,6
	± % 1971/70	- 6,3	+ 0,1	+ 8,2	- 3,2	+ 1,8	+ 5,8	+ 2,8	+ 8,7	- 1,8	- 5,6	+ 0,3	- 6,6			
ITALIA	1969	7,43	7,04	8,04	8,64	8,20	7,97	8,22	8,26	7,95	7,42	5,72	7,69	7,71	92,57	90,40
	1970	6,79	6,76	7,94	7,88	7,69	8,09	8,69	8,02	7,78	7,37	6,82	8,02	7,65	91,82	92,10
	1971	7,08	7,08	7,79	7,79	7,86	7,79	7,96	8,09	7,58	6,78					
	± % 1970/69	- 6,7	- 4,0	- 1,2	- 8,8	- 6,2	+ 1,5	+ 5,6	- 2,9	- 2,2	- 0,7	+ 19,2	+ 4,3		- 0,8	+ 1,9
	± % 1971/70	+ 4,3	+ 4,7	- 1,9	- 1,1	+ 2,2	- 3,7	- 8,4	+ 0,9	- 2,6	- 8,0					
NEDERLAND	1969	4,65	4,70	6,55	6,85	8,13	8,45	10,53	9,08	8,88	9,35	6,33	6,38	7,50	90,05	96,00
	1970	6,35	6,28	7,43	7,75	8,40	9,08	12,13	11,48	10,93	8,53	7,48	7,45	8,60	103,25	106,41
	1971	6,08	6,00	8,28	8,60	8,45	11,00	13,15	11,85	10,10	8,25	7,08	7,35			
	± % 1970/69	+ 36,6	+ 33,6	+ 13,4	+ 13,1	+ 3,3	+ 7,5	+ 15,2	+ 26,4	+ 23,1	- 8,8	+ 18,2	+ 13,2		+ 14,7	+ 10,8
	± % 1971/70	- 4,3	- 4,5	+ 11,4	+ 11,0	+ 0,6	+ 21,1	+ 1,4	+ 3,2	- 7,6	- 3,3	- 5,4	- 1,4			
BELGIQUE-BELGIE	1969	1,70	1,55	2,09	2,26	2,13	2,14	2,16	2,15	2,27	2,39	2,10	2,40	2,1	25,34	26,75
	1970	2,10	1,98	2,29	2,25	2,35	2,30	2,23	2,28	2,30	2,10	2,03	2,28	2,2	26,49	27,02
	1971	1,93	2,04	2,45	2,31	2,46	2,61	2,07	2,62	2,31	<u>2,31</u>	<u>2,28</u>				
	± % 1970/69	+ 23,5	+ 27,7	+ 9,6	- 0,4	+ 10,3	+ 7,5	+ 3,2	+ 6,0	+ 1,3	- 12,1	- 3,3	- 5,0		+ 4,5	+ 1,0
	± % 1971/70	- 8,1	- 3,0	+ 7,0	+ 2,7	+ 4,7	+ 13,5	- 7,2	+ 14,9	+ 0,4	+ 10,0	+ 8,4				
LUXEMBOURG	1969	0,02	0,02	0,02	0,02	0,02	0,03	0,02	0,02	0,02	0,02	0,01	0,01	0,02	0,23	0,21
	1970	0,01	0,02	0,02	0,02	0,02	0,03	0,02	0,01	0,01	0,01	0,01	0,01	0,02	0,19	0,17
	1971	0,01	0,01	0,02	0,02	0,02	0,02	0,02	0,02	0,02	0,01	0,01	0,01			
	± % 1970/69	x	x	x	x	x	x	x	x	x	x	x	x		x	x
	± % 1971/70	x	x	x	x	x	x	x	x	x	x	x	x			

II. FLEISCHERZEUGUNG NACH LÄNDERN

II. PRODUCTION DE VIANDE PAR PAYS

1.0.0. RINDER (einschl. Kälber) / BOVINS

b. Schlachtgewicht in 1000 Tonnen

b. Poids en carcasse en 1000 tonnes

		J	F	M	A	M	J	J	A	S	O	N	D	Ø M	Kj	Wj
DEUTSCHLAND	1969	106,24	91,73	105,79	103,59	99,73	99,90	98,20	96,37	117,97	118,50	111,14	118,64	105,65	1 267,78	1 330,15
	1970	116,58	104,79	116,46	121,07	107,16	103,28	108,77	101,60	115,90	122,56	118,75	119,62	113,05	1 356,54	1 367,02
	1971	116,51	103,06	128,20	110,48	104,67	116,89	102,85	111,77	122,34	118,63	128,83	112,17			
	± % 1970/69	+ 9,7	+ 14,2	+ 10,1	+ 16,9	+ 7,5	+ 3,4	+ 10,8	+ 5,4	- 1,8	+ 3,4	+ 6,8	+ 0,8		+ 7,0	+ 2,3
	± % 1971/70	- 0,1	- 1,6	+ 10,1	- 8,7	- 2,3	+ 13,2	- 5,5	+ 10,0	+ 5,6	- 3,2	+ 8,5	- 6,2			
FRANCE	1969	129,1	111,63	121,68	125,09	116,60	115,24	125,98	116,56	126,43	127,38	116,80	126,63	121,59	1 459,02	1 468,30
	1970	122,65	110,87	120,41	129,01	115,70	121,99	127,61	120,32	131,18	128,73	125,67	129,90	123,67	1 484,03	1 524,51
	1971	122,25	115,26	138,19	126,10	122,80	136,50	128,54	131,89	134,80	126,58	133,17	123,78			
	± % 1970/69	- 5,0	- 0,7	- 1,1	+ 3,1	- 0,8	+ 5,9	+ 1,3	+ 3,2	+ 3,8	+ 1,1	+ 7,6	+ 2,6	+ 1,7	+ 1,7	+ 4,4
	± % 1971/70	- 0,3	+ 4,0	+ 14,8	- 2,3	+ 6,1	+ 11,9	+ 0,7	+ 9,6	+ 2,8	- 1,6	+ 6,0	- 4,7			
ITALIA	1969	63,47	57,98	64,58	68,72	68,56	67,08	69,85	70,22	69,37	68,62	58,78	73,32	66,71	800,47	798,95
	1970	63,19	57,39	66,43	68,32	66,95	66,53	70,87	68,93	69,07	67,50	62,25	72,51	66,66	799,93	812,69
	1971	62,99	60,07	71,76	66,62	70,54	69,59	68,36	71,80	69,80	65,61					
	± % 1970/69	- 0,5	- 0,9	+ 3,0	- 0,6	- 2,4	- 0,8	+ 1,5	- 1,8	- 0,4	- 1,6	+ 5,9	- 1,1		- 0,1	+ 1,7
	± % 1971/70	- 0,3	+ 4,7	+ 8,0	- 2,5	+ 5,4	+ 4,6	- 3,6	+ 4,2	+ 1,1	- 2,8					
NEDERLAND	1969	24,10	21,33	23,58	23,80	24,68	23,28	26,63	26,08	28,55	31,58	26,93	28,30	25,73	308,80	331,33
	1970	26,63	25,05	28,70	28,68	27,83	27,20	31,73	31,15	33,08	32,08	30,73	31,43	29,45	353,45	361,34
	1971	26,90	25,88	31,46	29,35	26,90	30,65	30,63	31,74	31,05	28,63	28,30	26,83			
	± % 1970/69	+ 10,5	+ 17,4	+ 21,7	+ 20,5	+ 9,5	+ 16,8	+ 19,2	+ 19,4	+ 15,9	+ 1,6	+ 14,1	+ 11,1		+ 14,5	+ 9,1
	± % 1971/70	+ 1,0	+ 3,3	+ 9,6	+ 2,3	- 0,5	+ 12,7	- 3,5	+ 1,9	- 6,1	+ 10,8	- 7,9	- 14,6			
BELGIQUE-BELGIE	1969	19,62	18,20	20,84	20,41	19,70	19,33	18,87	20,53	22,37	22,38	20,83	22,07	20,44	245,27	252,51
	1970	20,81	19,49	22,08	21,33	20,60	21,05	20,21	22,06	23,83	22,32	22,07	23,18	21,52	258,23	263,57
	1971	20,67	20,05	23,38	21,48	21,72	23,35	18,61	24,82	23,34	[23,03]	[22,95]				
	± % 1970/69	+ 6,1	+ 7,1	+ 6,0	+ 4,5	+ 4,6	+ 8,9	+ 7,1	+ 7,5	+ 3,0	- 0,3	+ 6,0	+ 5,0		+ 5,3	+ 4,4
	± % 1971/70	- 0,7	+ 2,9	+ 5,9	+ 0,7	+ 5,4	+ 10,9	- 7,9	+ 12,5	+ 1,3	+ 3,2	+ 4,2				
LUXEMBOURG	1969	0,72	0,65	0,97	0,73	0,75	0,93	0,75	0,67	0,88	0,75	0,72	0,83	0,78	9,35	9,58
	1970	0,79	0,75	1,00	0,84	0,74	0,88	0,79	0,88	0,80	0,78	0,82	0,66	0,81	9,70	9,21
	1971	0,77	0,68	0,81	0,67	0,79	0,76	0,76	0,83	0,89	0,76	0,83	0,66			
	± % 1970/69	X	X	X	X	X	X	X	X	X	X	X	X		+ 3,7	X
	± % 1971/70	X	X	X	X	X	X	X	X	X	X	X	X			

II. FLEISCHERZEUGUNG NACH LÄNDERN

II. PRODUCTION DE VIANDE PAR PAYS

2.0.0. SCHWEINE / PORCS

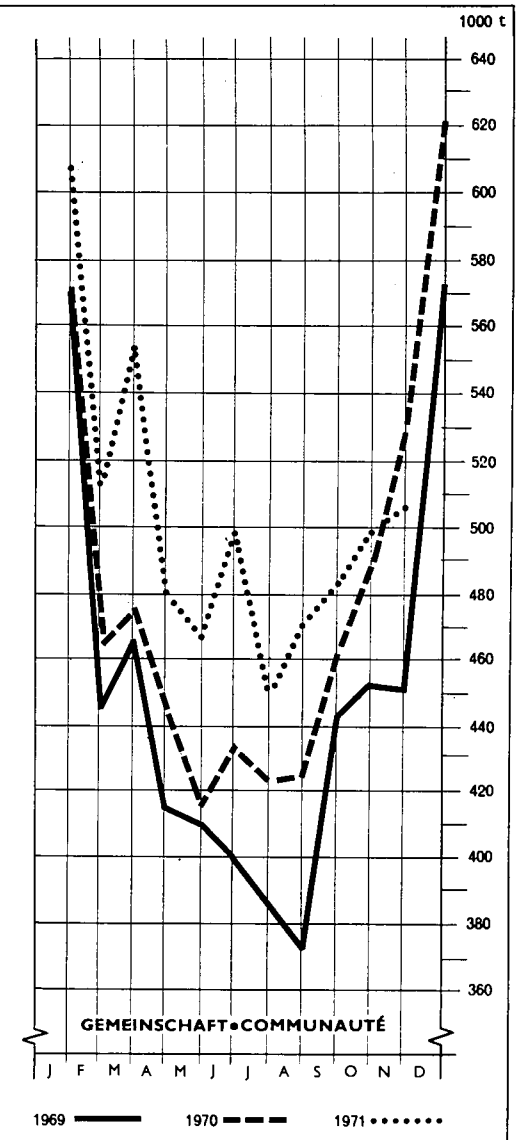
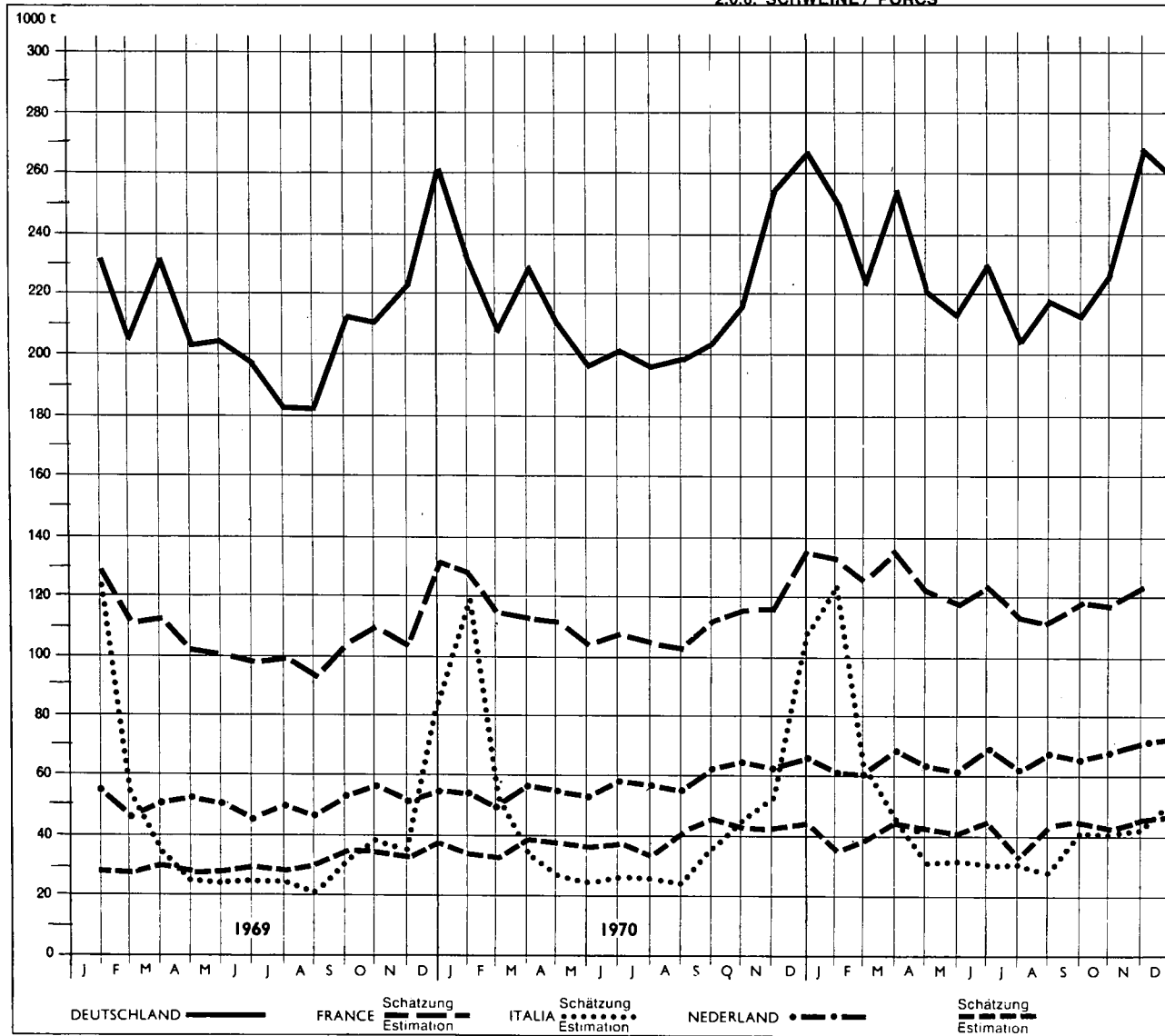

II. FLEISCHERZEUGUNG NACH LÄNDERN

II. PRODUCTION DE VIANDE PAR PAYS

3.0.0. SCHAFE UND ZIEGEN / MOUTONS ET CHEVRES

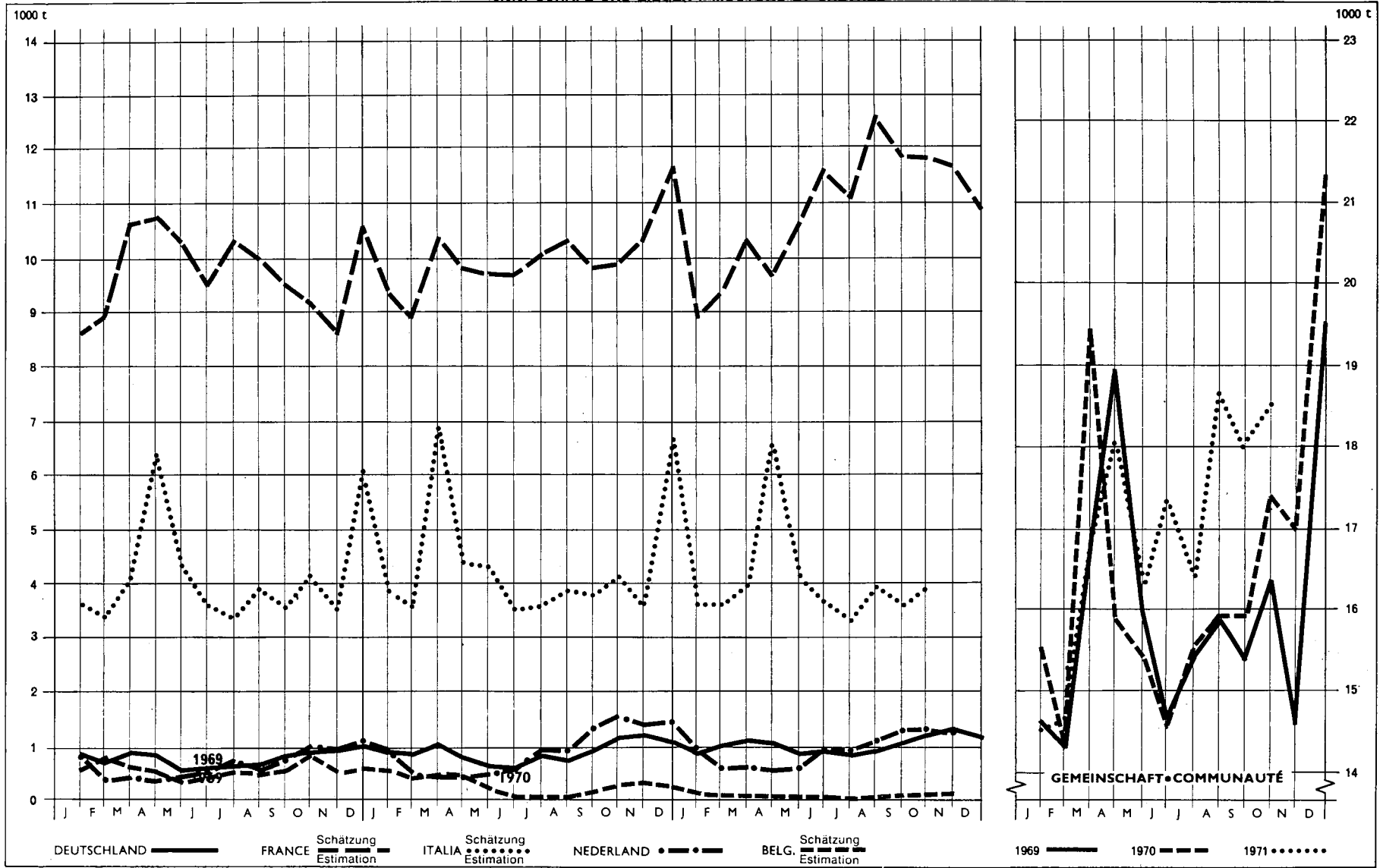

II. FLEISCHERZEUGUNG NACH LÄNDERN

II. PRODUCTION DE VIANDE PAR PAYS

3.0.0. SCHAFE UND ZIEGEN / MOUTONS ET CHEVRES

b. Schlachtgewicht in 1000 Tonnen

b. Poids en carcasse en 1000 tonnes

		J	F	M	A	M	J	J	A	S	O	N	D	Ø M	Kj	Wj
DEUTSCHLAND	1969	0,96	0,77	0,95	0,84	0,56	0,58	0,65	0,71	0,88	0,96	0,98	1,03	0,82	9,85	10,05
	1970	0,88	0,81	1,07	0,78	0,66	0,65	0,80	0,75	0,94	1,20	1,27	1,11	0,91	10,93	11,98
	1971	0,87	1,04	1,19	1,09	0,80	0,92	0,86	0,95	1,12	1,25	1,38	1,20			
	± % 1970/69	- 7,4	+ 5,9	+ 12,5	- 7,0	+ 15,8	+ 13,6	+ 22,5	+ 6,7	+ 7,6	+ 25,0	+ 29,4	+ 8,0		+ 11,0	+ 19,2
	± % 1971/70	- 1,9	+ 27,6	+ 11,2	+ 39,7	+ 21,2	+ 41,5	+ 7,5	+ 26,7	+ 19,1	+ 4,2	+ 8,7	+ 8,1			
FRANCE	1969	7,80	8,07	9,68	9,80	9,31	8,61	9,32	9,10	8,56	8,31	7,81	9,61	8,83	105,57	106,15
	1970	8,62	8,23	9,59	9,07	8,97	8,98	9,36	9,57	9,09	9,19	9,63	10,80	9,26	111,07	114,30
	1971	8,30	8,62	10,03	9,00	9,91	10,80	10,44	11,73	11,00	10,98	10,90	10,10			
	± % 1970/69	+ 10,5	+ 2,0	- 0,9	- 7,5	- 3,7	+ 4,3	+ 0,4	+ 5,2	+ 6,2	+ 10,6	+ 23,3	+ 12,4		+ 4,8	+ 7,7
	± % 1971/70	- 3,7	+ 4,7	+ 4,6	- 0,8	+ 10,5	+ 20,3	+ 11,5	+ 22,6	+ 21,0	+ 19,5	+ 13,2	- 6,5			
ITALIA	1969	3,32	3,12	3,72	5,88	3,88	3,24	3,01	3,59	3,29	3,80	3,21	5,54	3,80	45,60	46,57
	1970	3,48	3,25	6,23	4,03	3,92	3,21	3,24	3,43	3,37	3,77	3,25	6,04	3,94	47,22	46,42
	1971	3,29	3,26	3,68	6,85	3,72	3,33	3,00	3,55	3,41	3,56					
	± % 1970/69	+ 4,8	+ 4,3	+ 67,4	- 31,4	+ 1,0	- 0,8	+ 7,8	- 4,5	+ 2,3	- 1,0	+ 1,2	+ 8,9		+ 3,6	- 0,3
	± % 1971/70	- 5,7	+ 0,3	- 40,9	+ 50,1	- 5,1	+ 3,7	- 7,4	+ 3,5	+ 1,2	- 5,6					
NEDERLAND	1969	0,80	0,40	0,40	0,38	0,43	0,53	0,68	0,63	0,88	1,03	1,00	1,20	0,69	8,33	8,85
	1970	0,95	0,53	0,45	0,43	0,48	0,63	0,90	0,95	1,30	1,65	1,40	1,45	0,93	11,10	12,11
	1971	0,93	0,65	0,68	0,60	0,65	0,95	0,95	1,18	1,30	1,38	1,33	1,05			
	± % 1970/69	x	x	x	x	x	x	x	x	x	x	x	x		+ 33,3	x
	± % 1971/70	x	x	x	x	x	x	x	x	x	x	x	x			
BELGIQUE-BELGIE	1969	0,68	0,80	0,69	0,53	0,39	0,49	0,51	0,53	0,55	0,82	0,50	0,61	0,59	7,09	5,87
	1970	0,60	0,44	0,49	0,40	0,23	0,14	0,11	0,10	0,20	0,34	0,36	0,30	0,31	3,77	2,08
	1971	0,17	0,13	0,10	0,12	0,09	0,08	0,05	0,08	0,11	[0,16]	[0,18]				
	± % 1970/69	x	x	x	x	x	x	x	x	x	x	x	x		- 46,8	x
	± % 1971/70	x	x	x	x	x	x	x	x	x	x	x				
LUXEMBOURG	1969
	1970
	1971
	± % 1970/69
	± % 1971/70

4.0.0. EINHUFER / EQUIDES

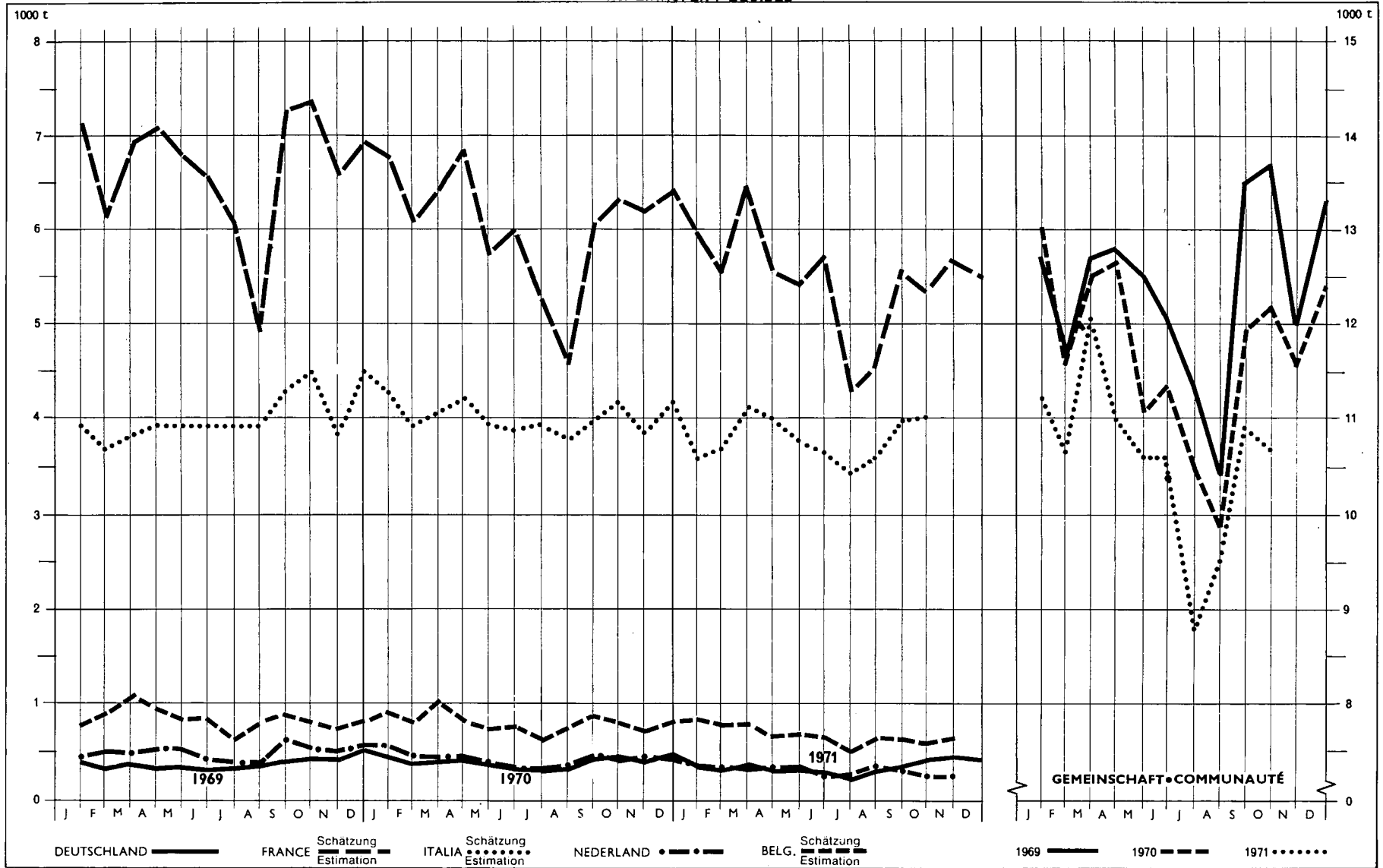

II. FLEISCHERZEUGUNG NACH LÄNDERN

II. PRODUCTION DE VIANDE PAR PAYS

4.0.0. EINHUFER / EQUIDES

b. Schlachtgewicht in 1000 Tonnen

b. Poids en carcasse en 1000 tonnes

		J	F	M	A	M	J	J	A	S	O	N	D	Ø M	Kj	Wj
DEUTSCHLAND	1969	0,45	0,39	0,43	0,39	0,39	0,32	0,33	0,37	0,43	0,46	0,45	0,52	0,41	4,91	4,80
	1970	0,41	0,37	0,40	0,41	0,34	0,33	0,32	0,33	0,33	0,43	0,42	0,39	0,39	4,66	4,46
	1971	0,35	0,34	0,37	0,33	0,33	0,32	0,26	0,34	0,36	0,43	0,44	0,43			
	± % 1970/69	x	x	x	x	x	x	x	x	x	x	x	x		x	x
	± % 1971/70	x	x	x	x	x	x	x	x	x	x	x	x			
FRANCE	1969	7,14	6,17	6,92	7,06	6,80	6,54	6,03	4,92	7,22	7,38	6,53	6,94	6,64	79,65	76,86
	1970	6,79	6,09	6,44	6,81	5,74	5,97	5,28	4,59	6,10	6,34	6,19	6,40	6,06	72,73	69,58
	1971	5,94	5,56	6,47	5,60	5,41	5,70	4,32	4,54	5,62	5,34	5,70	5,50			
	± % 1970/69	- 4,9	- 1,3	- 6,9	- 3,6	- 15,6	- 8,7	- 12,4	- 6,7	- 15,5	- 14,1	- 5,2	- 7,8		- 8,7	- 9,5
	± % 1971/70	- 12,5	- 8,7	+ 0,5	- 17,8	- 5,7	- 4,5	- 18,2	- 1,1	- 7,9	- 15,8	- 7,9	- 14,1			
ITALIA	1969	3,56	3,30	3,47	3,52	3,57	3,50	3,51	3,54	3,88	4,10	3,44	4,08	3,62	43,47	45,20
	1970	4,01	3,64	3,87	3,95	3,63	3,56	3,61	3,47	3,82	3,94	3,58	3,91	3,75	44,99	43,95
	1971	3,44	3,49	3,91	3,76	3,56	3,46	3,20	3,39	3,72	3,76					
	± % 1970/69	+ 12,7	+ 10,3	+ 11,7	+ 12,2	+ 1,5	+ 1,6	+ 2,7	- 1,8	- 1,6	- 4,0	+ 4,2	- 4,0		+ 3,5	- 2,8
	± % 1971/70	- 14,1	- 4,2	+ 1,0	- 4,8	- 1,9	- 2,8	- 11,4	- 2,3	- 2,6	- 4,6					
NEDERLAND	1969	0,48	0,50	0,50	0,53	0,53	0,43	0,43	0,43	0,63	0,55	0,50	0,55	0,50	6,03	5,83
	1970	0,35	0,45	0,53	0,48	0,50	0,35	0,38	0,40	0,45	0,43	0,45	0,45	0,44	5,30	4,63
	1971	0,35	0,35	0,33	0,38	0,38	0,28	0,28	0,38	0,30	0,25	0,25	0,23			
	± % 1970/69	x	x	x	x	x	x	x	x	x	x	x	x		- 12,1	x
	± % 1971/70	x	x	x	x	x	x	x	x	x	x	x	x			
BELGIQUE-BELGIE	1969	0,79	0,92	1,06	0,96	0,85	0,90	0,64	0,83	0,91	0,85	0,77	0,83	0,86	10,30	9,96
	1970	0,94	0,79	1,01	0,86	0,77	0,78	0,64	0,77	0,90	0,82	0,74	0,83	0,82	9,85	9,34
	1971	0,85	0,77	0,81	0,67	0,69	0,65	0,50	0,67	0,64	0,69	0,67				
	± % 1970/69	x	x	x	x	x	x	x	x	x	x	x	x		- 17,9	x
	± % 1971/70	x	x	x	x	x	x	x	x	x	x	x				
LUXEMBOURG	1969
	1970
	1971
	± % 1970/69
	± % 1971/70

II. FLEISCHERZEUGUNG NACH LÄNDERN

II. PRODUCTION DE VIANDE PAR PAYS

0.0.0. SCHLACHTUNGEN INSGESAM / ENSEMBLE DES ANIMAUX ABATTUS

b. Schlachtgewicht in 1000 Tonnen

b. Poids en carcasse en 1000 tonnes

		J	F	M	A	M	J	J	A	S	O	N	D	Ø M	Kj	Wj
DEUTSCHLAND	1969	339,17	298,02	339,48	307,91	305,58	299,65	282,30	280,82	335,66	330,44	336,97	381,62	319,88	3 832,61	3 905,61
	1970	351,04	314,56	347,18	333,97	305,55	305,51	306,67	301,49	321,40	341,99	374,81	387,20	332,61	3 991,36	4 116,16
	1971	368,73	328,84	384,36	332,50	319,40	348,93	310,37	331,40	336,56	348,05	400,21	373,25			
	± % 1970/69	+ 3,5	+ 5,6	+ 2,3	+ 8,5	X	+ 2,0	+ 8,6	+ 7,4	- 9,6	+ 3,5	+ 11,2	+ 1,5		+ 4,0	+ 5,4
	± % 1971/70	+ 5,0	+ 4,5	+ 10,7	+ 0,2	+ 4,5	+ 14,2	+ 1,2	+ 4,0	+ 4,7	+ 1,8	+ 6,8	- 3,6			
FRANCE	1969	273,05	238,38	251,18	245,15	233,31	228,58	240,93	222,98	246,30	252,97	235,04	274,78	245,22	2 942,65	2 969,11
	1970	266,05	241,49	251,04	257,09	235,40	245,04	248,95	237,17	258,67	260,66	258,29	284,38	253,68	3 044,15	3 163,18
	1971	270,79	255,74	292,39	262,90	256,82	276,50	257,98	260,96	270,32	271,00	273,67	288,28			
	± % 1970/69	- 2,6	+ 1,3	- 0,1	+ 4,9	+ 0,9	+ 7,2	+ 3,3	+ 6,4	+ 5,0	+ 3,0	+ 9,9	+ 3,5		+ 3,4	+ 6,5
	± % 1971/70	+ 1,8	+ 5,9	+ 16,5	+ 2,3	+ 9,1	+ 12,8	+ 3,6	+ 10,0	+ 1,5	+ 0,1	+ 6,0	- 1,4			
ITALIA	1969	182,15	112,40	105,99	102,43	98,71	97,32	99,17	95,74	105,84	112,42	99,63	160,44	114,35	1 372,23	1 342,79
	1970	165,87	108,88	105,80	98,95	94,81	95,30	99,68	96,17	104,04	111,24	111,06	169,28	113,62	1 363,48	1 399,26
	1971	168,94	116,37	116,02	101,45	104,26	100,84	99,69	101,50	110,43	107,23					
	± % 1970/69	- 8,9	- 3,1	- 0,2	- 3,4	- 4,0	- 2,1	+ 0,4	+ 0,4	- 1,7	- 1,1	+ 11,5	+ 5,5		- 0,6	+ 4,2
	± % 1971/70	+ 1,9	+ 6,9	+ 9,7	+ 2,5	+ 10,0	+ 5,8	+ 0,0	+ 5,5	+ 5,1	- 3,6					
NEDERLAND	1969	81,70	68,68	75,05	76,95	75,95	71,15	77,63	73,78	83,33	90,55	79,33	85,90	78,33	939,98	998,66
	1970	85,28	75,90	87,18	86,48	80,20	87,10	90,23	88,83	97,15	99,90	95,05	99,43	89,22	1 078,73	1 133,49
	1971	89,18	87,53	101,65	94,30	89,43	100,73	94,60	102,00	99,23	98,33	100,48	101,16			
	± % 1970/69	+ 1,9	+ 10,5	+ 16,2	+ 12,4	+ 5,7	+ 22,5	+ 16,2	+ 20,4	+ 16,6	+ 10,3	+ 19,8	+ 15,8		+ 13,9	+ 14,4
	± % 1971/70	+ 7,1	+ 15,3	+ 16,6	+ 9,0	+ 11,5	+ 15,6	+ 4,8	+ 14,8	+ 2,1	- 1,5	+ 5,7	+ 1,7			
BELGIQUE-BELGIE	1969	47,60	46,33	50,92	48,73	47,40	47,80	46,79	49,64	55,97	56,31	53,69	58,11	50,77	609,25	656,25
	1970	54,25	51,72	51,18	57,76	55,79	57,06	52,36	60,53	66,14	63,37	62,06	63,76	58,67	703,99	734,14
	1971	56,19	56,55	66,89	61,27	59,90	65,18	58,16	64,97	64,69	[62,68]	[65,07]				
	± % 1970/69	+ 14,0	+ 11,1	+ 16,2	+ 18,5	+ 17,7	+ 19,4	+ 11,9	+ 21,9	+ 18,2	+ 12,6	+ 15,6	+ 9,7		+ 15,5	+ 11,9
	± % 1971/70	+ 3,6	+ 9,3	+ 13,0	+ 6,1	+ 7,4	+ 14,2	- 4,2	+ 7,3	- 2,2	- 1,1	+ 4,8				
LUXEMBOURG	1969	1,75	1,50	1,89	1,49	1,44	1,70	1,36	1,21	1,63	1,45	1,51	1,78	1,56	18,72	18,30
	1970	1,66	1,48	1,82	1,54	1,33	1,55	1,31	1,48	1,47	1,54	1,83	1,61	1,55	18,62	18,11
	1971	1,66	1,42	1,62	1,30	1,47	1,40	1,36	1,50	1,57	1,51	1,88	1,66			
	± % 1970/69	- 5,0	- 1,3	- 3,7	+ 3,4	- 7,6	- 8,8	- 3,7	+ 22,3	- 9,8	+ 6,2	+ 21,2	- 9,6		- 0,5	- 1,8
	± % 1971/70	-	- 4,7	- 11,0	- 15,6	+ 10,5	- 9,7	+ 3,8	+ 1,4	+ 6,8	- 2,0	+ 2,7	+ 3,1			

Teil III

SCHWEINESCHLACHTUNGEN

Partie III

ABATTAGES DE PORCS

Angaben, übermittelt von den Mitgliedstaaten gemäß Artikel 6 der Richtlinie 68/161/EWG des Rates vom 27/3/1968.

Données transmises par les États membres en application de l'article 6 de la directive 68/161/CEE du Conseil du 27/3/1968.

III. SCHWEINESCHLACHTUNGEN

III. ABATTAGES DE PORCS

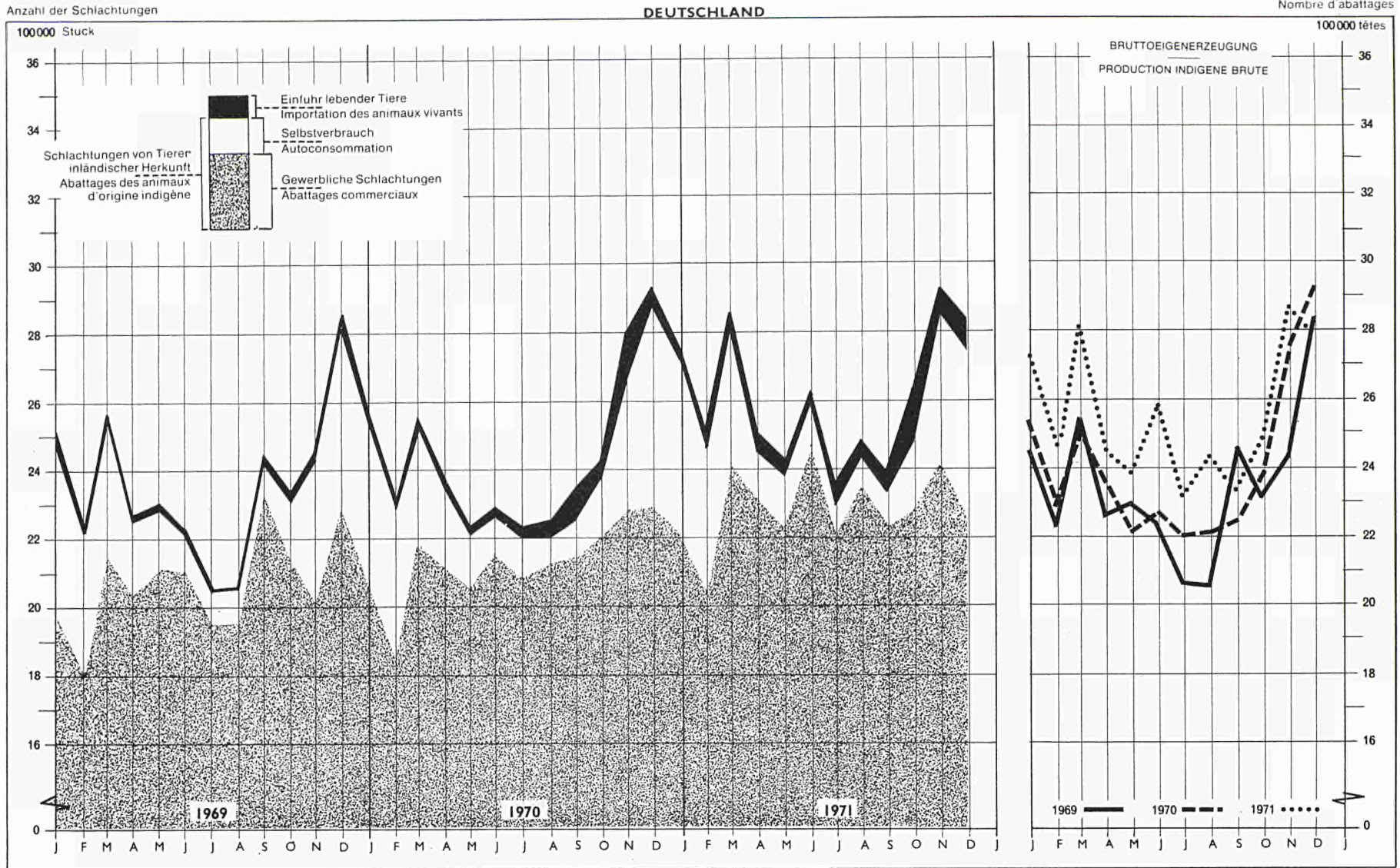

III. SCHWEINESCHLACHTUNGEN

III. ABATTAGES DE PORCS

DEUTSCHLAND

a. Anzahl der Schlachtungen in 1000 Stück

a. Nombre d'abattages en 1000 têtes

		J	F	M	A	M	J	J	A	S	O	N	D	Ø M	Kj	Wj	
BRUTTOEIGENERZEUGUNG PRODUCTION INDIGENE BRUTE	1969	2 489,9	2 225,0	2 558,2	2 261,0	2 299,5	2 236,8	2 073,3	2 066,1	2 427,5	2 318,2	2 447,9	2 850,6	2 354,5	28 252,9	28 411,6	
	1970	2 536,2	2 291,7	2 536,9	2 362,2	2 221,3	2 279,8	2 205,3	2 208,9	2 255,2	2 391,4	2 767,6	2 904,7	2 413,4	28 961,2	30 222,4	
	1971	2 733,3	2 476,8	2 819,6	2 463,4	2 398,4	2 597,8	2 316,2	2 430,7	2 341,7	2 482,1	2 776,1	2 773,0	2 773,0	30 111,4		
	± % 1970/69	+ 1,9	+ 3,0	- 0,8	+ 4,5	- 3,4	+ 1,9	+ 6,4	+ 6,9	- 7,1	+ 3,2	+ 13,1	- 1,9		+ 2,5	+ 6,4	
	± % 1971/70	+ 7,8	+ 8,1	+ 11,1	+ 4,3	+ 8,0	+ 13,9	+ 5,1	+ 10,0	+ 3,8	+ 3,8	+ 3,9	- 4,3		+ 6,1		
NETTOEIGENERZEUGUNG - PRODUCTION INDIGENE NETTE	Gewerblich Commerciale	1969	1 985,9	1 803,6	2 164,8	2 040,0	2 124,0	2 114,7	1 966,1	1 972,3	2 326,7	2 146,6	2 016,8	2 281,5	2 078,4	24 943,0	25 208,6
		1970	2 063,2	1 868,8	2 193,4	2 121,5	2 074,0	2 177,7	2 062,0	2 134,6	2 159,8	2 208,3	2 285,3	2 289,9	2 594,0	25 062,5	26 805,3
		1971	2 211,8	2 051,5	2 429,9	2 231,6	2 235,3	2 475,3	2 222,0	2 319,2	2 238,8	2 281,1	2 421,1	2 257,7	2 241,7	27 402,7	
		± % 1970/69	+ 3,9	+ 3,6	+ 1,3	+ 4,0	- 2,4	+ 3,0	+ 6,4	+ 8,2	- 7,2	+ 2,9	+ 15,3	+ 0,4		+ 2,9	+ 6,3
		± % 1971/70	+ 7,2	+ 9,8	+ 10,8	+ 5,2	+ 7,8	+ 13,7	+ 6,2	+ 10,1	+ 3,7	+ 3,5	- 5,9	- 1,4		+ 6,8	
NETTOEIGENERZEUGUNG - PRODUCTION INDIGENE NETTE	Zum Selbstverbrauch Autoconsumation	1969	504,0	421,4	393,4	218,8	164,2	104,8	84,5	83,5	95,7	168,8	421,4	562,3	268,6	3 222,8	3 117,2
		1970	472,5	417,5	341,9	234,3	139,2	95,6	110,0	72,9	92,1	177,5	475,9	601,1	269,2	3 230,5	3 354,4
		1971	512,9	417,5	386,2	228,3	159,7	120,3	95,8	80,6	102,3	194,2	451,5	519,0	272,4	3 268,4	
		± % 1970/69	- 6,3	- 0,9	- 13,1	+ 7,1	- 15,2	- 8,8	+ 30,2	- 12,7	- 3,8	+ 5,2	+ 12,9	+ 6,9		+ 0,2	+ 7,6
		± % 1971/70	+ 8,6	-	+ 13,0	- 2,6	+ 14,7	+ 25,8	+ 12,9	+ 10,6	+ 11,1	+ 9,4	- 0,7	- 3,7		- 1,0	
NETTOEIGENERZEUGUNG - PRODUCTION INDIGENE NETTE	Insgesamt Total	1969	2 489,9	2 225,0	2 558,2	2 258,8	2 288,2	2 219,5	2 050,6	2 055,8	2 422,4	2 315,4	2 438,2	2 843,8	2 347,7	28 165,8	28 525,8
		1970	2 535,7	2 286,3	2 535,3	2 355,8	2 213,2	2 273,3	2 202,0	2 207,5	2 251,9	2 385,8	2 761,2	2 891,0	2 408,2	28 899,0	30 159,7
		1971	2 724,7	2 469,0	2 816,1	2 459,9	2 395,0	2 595,6	2 317,8	2 429,8	2 341,1	2 480,3	2 872,6	2 776,0	2 536,3	30 679,1	
		± % 1970/69	+ 1,8	+ 2,8	- 0,9	+ 4,3	- 3,3	+ 2,4	+ 7,4	+ 7,4	- 7,0	+ 3,0	+ 13,2	+ 1,7		+ 2,6	+ 6,5
		± % 1971/70	+ 7,5	+ 8,0	+ 11,1	+ 4,4	+ 8,2	+ 14,2	+ 5,3	+ 10,1	+ 4,0	+ 4,0	+ 4,0	- 4,0		+ 6,2	
Schlachtungen von Tieren ausländischer Herkunft Abattages d'animaux d'origine étrangère	1969	23,7	22,8	18,6	17,2	16,8	18,2	15,2	15,8	21,6	28,1	16,9	73,3	19,8	238,2	239,3	
	1970	19,1	15,7	21,8	21,0	20,2	20,6	28,1	49,4	54,6	54,0	41,9	41,1	32,3	387,5	507,3	
	1971	27,9	33,6	49,2	41,8	40,9	44,8	52,1	59,9	57,7	58,2	57,0	63,4	49,1	539,3		
	± % 1970/69	- 19,4	- 31,1	+ 17,2	+ 22,1	+ 20,2	+ 13,2	+ 84,9	+ 212,7	+ 152,8	+ 92,2	+ 147,9	+ 76,4		+ 62,7	+ 112,0	
	± % 1971/70	+ 46,1	+ 114,0	+ 125,7	+ 99,0	+ 102,5	+ 117,5	+ 15,1	+ 21,3	+ 5,7	+ 7,8	+ 36,0	+ 61,6		+ 32,1		
Schlachtungen insgesamt Abattages totaux	1969	2 513,6	2 247,8	2 576,8	2 276,0	2 305,0	2 237,7	2 065,8	2 071,6	2 444,0	2 343,5	2 455,1	2 867,1	2 367,0	28 401,0	28 565,1	
	1970	2 554,8	2 302,0	2 557,1	2 376,8	2 233,4	2 295,9	2 230,1	2 256,9	2 306,5	2 439,8	2 803,1	2 932,1	2 440,5	29 286,5	30 667,0	
	1971	2 752,6	2 502,6	2 865,3	2 501,7	2 435,9	2 640,4	2 350,6	2 469,7	2 398,8	2 538,5	2 929,6	2 842,5	2 805,0	31 357,2		
	± % 1970/69	+ 1,6	+ 2,4	- 0,8	+ 4,4	- 3,1	- 2,5	- 8,0	+ 8,9	- 5,6	+ 4,1	+ 14,2	+ 2,3		+ 3,1	+ 7,4	
	± % 1971/70	+ 7,7	+ 8,7	+ 12,1	+ 5,3	+ 9,1	+ 15,1	+ 6,3	+ 10,3	+ 4,0	+ 4,0	+ 4,5	- 3,1		+ 6,8		

III. SCHWEINESCHLACHTUNGEN

III. ABATTAGES DE PORCS

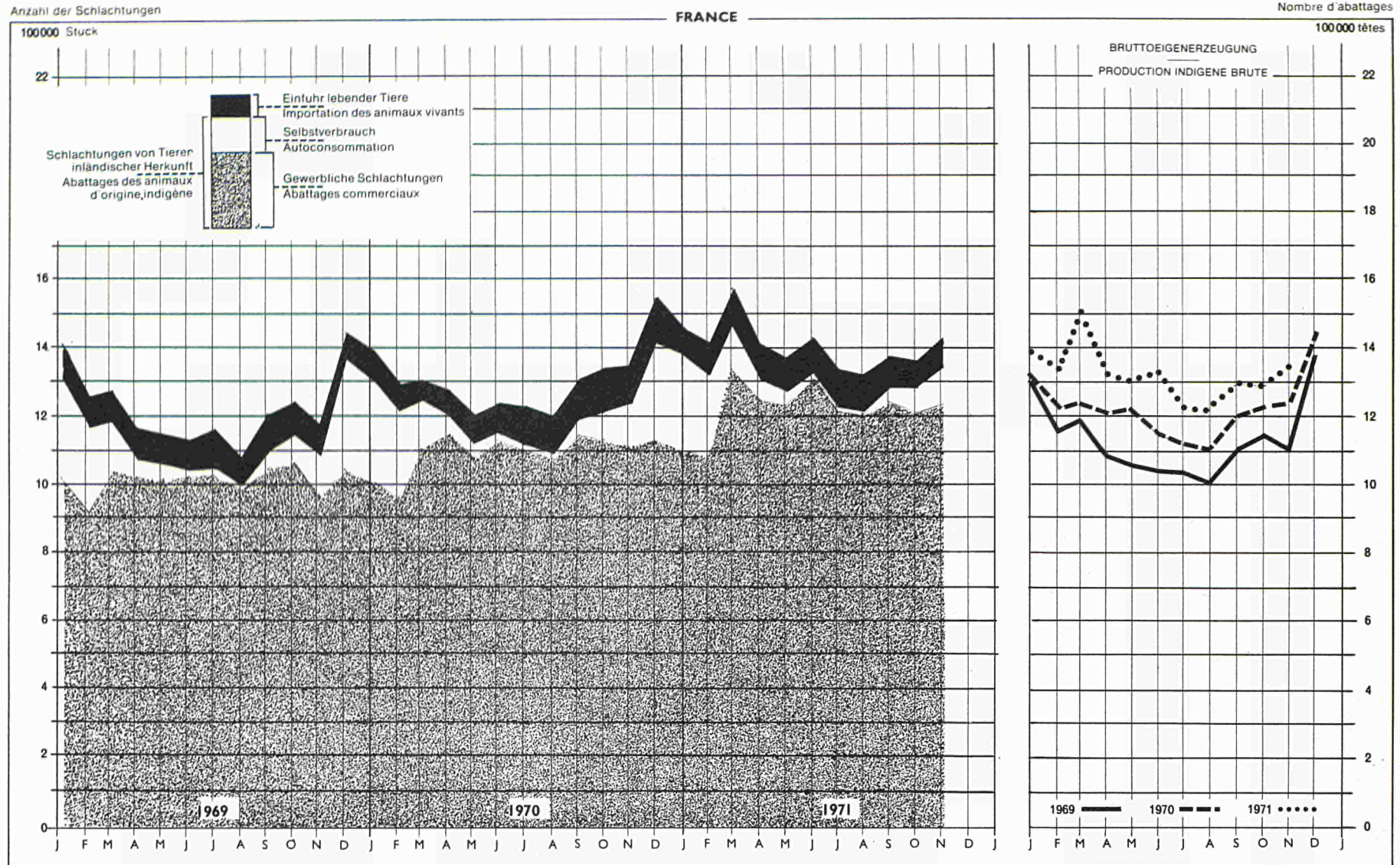

III. SCHWEINESCHLACHTUNGEN

III. ABATTAGES DE PORCS

FRANCE

Schätzung — Estimation

a. Anzahl der Schlachtungen in 1000 Stück

a. Nombre d'abattages en 1000 têtes

		J	F	M	A	M	J	J	A	S	O	N	D	Ø M	Kj	Wj	
BRUTTOEIGENERZEUGUNG PRODUCTION INDIGÈNE BRUTE	1969	1 324,6	1 174,6	1 195,1	1 096,4	1 073,2	1 049,3	1 048,6	1 001,6	1 100,1	1 163,6	1 105,7	1 382,0	1 142,9	13 714,8	14 237,2	
	1970	1 322,5	1 230,5	1 258,3	1 221,7	1 234,7	1 167,9	1 132,4	1 103,7	1 204,0	1 236,1	1 256,0	1 449,2	1 234,8	14 817,0	15 615,2	
	1971	1 400,4	1 344,1	1 511,3	1 336,9	1 300,3	1 340,8	1 242,5	1 232,9	1 298,0	1 291,3	1 349,2	1 499,5	1 345,6	16 147,2		
	± % 1970/69	- 0,2	+ 1,0	+ 5,3	+ 11,4	+ 13,0	+ 11,3	+ 8,0	+ 10,2	+ 9,4	+ 6,2	+ 13,6	+ 1,9		+ 8,0	+ 9,7	
	± % 1971/70	+ 5,9	+ 9,2	+ 20,1	+ 9,4	+ 5,3	+ 14,8	+ 9,7	+ 11,7	+ 7,8	+ 4,5	+ 7,4	+ 3,5		+ 9,0		
NETTOEIGENERZEUGUNG — PRODUCTION INDIGÈNE NETTE	Gewerblich Commerciale	1969	1 024,6	917,6	1 047,1	1 026,4	1 021,2	1 026,3	1 030,6	984,6	1 051,0	1 076,5	971,3	1 049,6	1 018,9	12 226,8	12 630,6
		1970	1 019,3	967,8	1 104,4	1 151,5	1 081,3	1 142,7	1 108,5	1 084,1	1 151,7	1 143,1	1 121,7	1 142,2	1 101,5	13 218,3	14 124,5
		1971	1 102,1	1 084,1	1 357,8	1 264,8	1 247,1	1 317,3	1 221,6	1 213,0	1 217,9	1 208,6	1 229,4	1 219,6	1 226,1	14 713,3	
		± % 1970/69	- 0,2	+ 5,5	+ 5,5	+ 12,2	+ 5,9	+ 11,3	+ 7,6	+ 10,1	+ 9,6	+ 6,2	+ 15,5	+ 8,8		+ 8,1	+ 11,8
		± % 1971/70	+ 8,1	+ 12,0	+ 22,9	+ 9,8	+ 15,3	+ 15,3	+ 10,2	+ 11,9	+ 8,1	+ 5,7	+ 9,6	+ 6,8		+ 11,3	
	Zum Selbstverbrauch Autoconsommation	1969	300,0	257,0	148,0	70,0	52,0	23,0	18,0	17,0	49,0	87,0	133,0	329,0	123,6	1 483,0	1 475,0
		1970	300,0	260,0	150,0	65,0	47,0	20,0	17,0	16,0	45,0	80,0	120,0	290,0	117,5	1 410,0	1 364,0
		1971	285,0	245,0	140,0	62,0	45,0	19,0	16,0	15,0	43,0	76,0	114,0	275,0	111,3	1 335,0	
		± % 1970/69	-	+ 1,2	+ 1,4	- 7,1	- 9,6	- 13,0	- 5,6	- 5,9	- 8,2	- 8,0	- 9,8	- 11,9		- 4,9	- 7,5
		± % 1971/70	- 5,0	- 5,8	- 6,7	- 4,6	- 4,3	- 5,0	- 5,9	- 6,3	- 4,5	- 5,0	- 5,0	- 5,2		- 5,3	
Insgesamt Total	1969	1 324,6	1 174,6	1 195,1	1 096,4	1 073,2	1 049,3	1 048,6	1 001,6	1 100,0	1 163,5	1 104,5	1 378,6	1 142,5	13 709,8	14 105,6	
	1970	1 319,3	1 227,8	1 254,4	1 216,5	1 128,3	1 162,7	1 125,5	1 100,1	1 196,7	1 223,1	1 241,7	1 432,2	1 219,0	14 628,3	15 488,5	
	1971	1 387,1	1 329,1	1 497,8	1 326,8	1 292,1	1 336,3	1 237,6	1 226,0	1 290,9	1 284,6	1 343,4	1 494,6	1 337,4	16 048,3		
	± % 1970/69	- 0,4	+ 4,5	+ 5,0	+ 11,0	+ 5,1	+ 10,8	+ 7,3	+ 9,8	+ 8,8	+ 5,1	+ 12,4	+ 3,9		+ 6,7	+ 9,8	
	± % 1971/70	+ 5,1	+ 8,3	+ 19,4	+ 9,1	+ 14,5	+ 14,9	+ 10,0	+ 11,5	+ 7,9	+ 5,0	+ 8,2	+ 4,4		+ 9,7		
Schlachtungen von Tieren ausländischer Herkunft Abattages d'animaux d'origine étrangère	1969	87,6	86,5	83,7	89,5	88,0	86,3	113,8	80,6	108,7	99,5	84,3	77,5	90,5	1 086,0	990,6	
	1970	79,9	66,1	50,5	70,2	77,9	81,6	103,1	100,6	108,5	119,4	104,1	1 2,6	89,5	1 074,5	1 193,9	
	1971	100,0	92,3	87,8	85,3	82,9	97,3	103,7	95,1	92,5	87,0	83,8	88,2	91,4	1 097,4		
	± % 1970/69	- 8,8	- 23,6	- 39,7	- 21,6	- 11,1	- 5,4	- 9,4	+ 24,8	- 0,2	+ 20,0	+ 23,5	+ 45,3		- 1,1	+ 20,5	
	± % 1971/70	+ 25,2	+ 39,6	+ 73,9	+ 21,5	+ 6,4	+ 19,2	+ 6,7	- 1,2	- 11,7	- 27,1	- 19,5	- 21,7		+ 2,1		
Schlachtungen insgesamt Abattages totaux	1969	1 412,2	1 261,1	1 278,8	1 185,9	1 161,2	1 135,6	1 162,4	1 082,2	1 208,7	1 263,0	1 188,6	1 456,1	1 233,0	14 795,8	14 996,2	
	1970	1 399,2	1 293,9	1 304,9	1 286,7	1 206,2	1 244,3	1 228,6	1 200,7	1 305,2	1 342,5	1 345,8	1 544,8	1 308,5	15 702,8	16 682,4	
	1971	1 487,1	1 421,4	1 585,6	1 412,1	1 375,0	1 433,6	1 311,1	1 324,4	1 303,5	1 371,6	1 427,2	1 582,8	1 428,8	17 145,7		
	± % 1970/69	- 0,9	+ 2,6	+ 2,0	+ 8,5	+ 3,9	+ 9,1	+ 5,7	+ 10,9	+ 8,0	+ 6,3	+ 13,2	+ 6,1		+ 6,1	+ 11,2	
	± % 1971/70	+ 6,3	+ 9,9	+ 21,5	+ 9,7	+ 14,0	+ 15,2	+ 9,2	+ 10,3	+ 6,0	+ 2,2	+ 6,0	+ 2,5		+ 9,2		

III. SCHWEINESCHLACHTUNGEN

-III. ABATTAGES DE PORCS

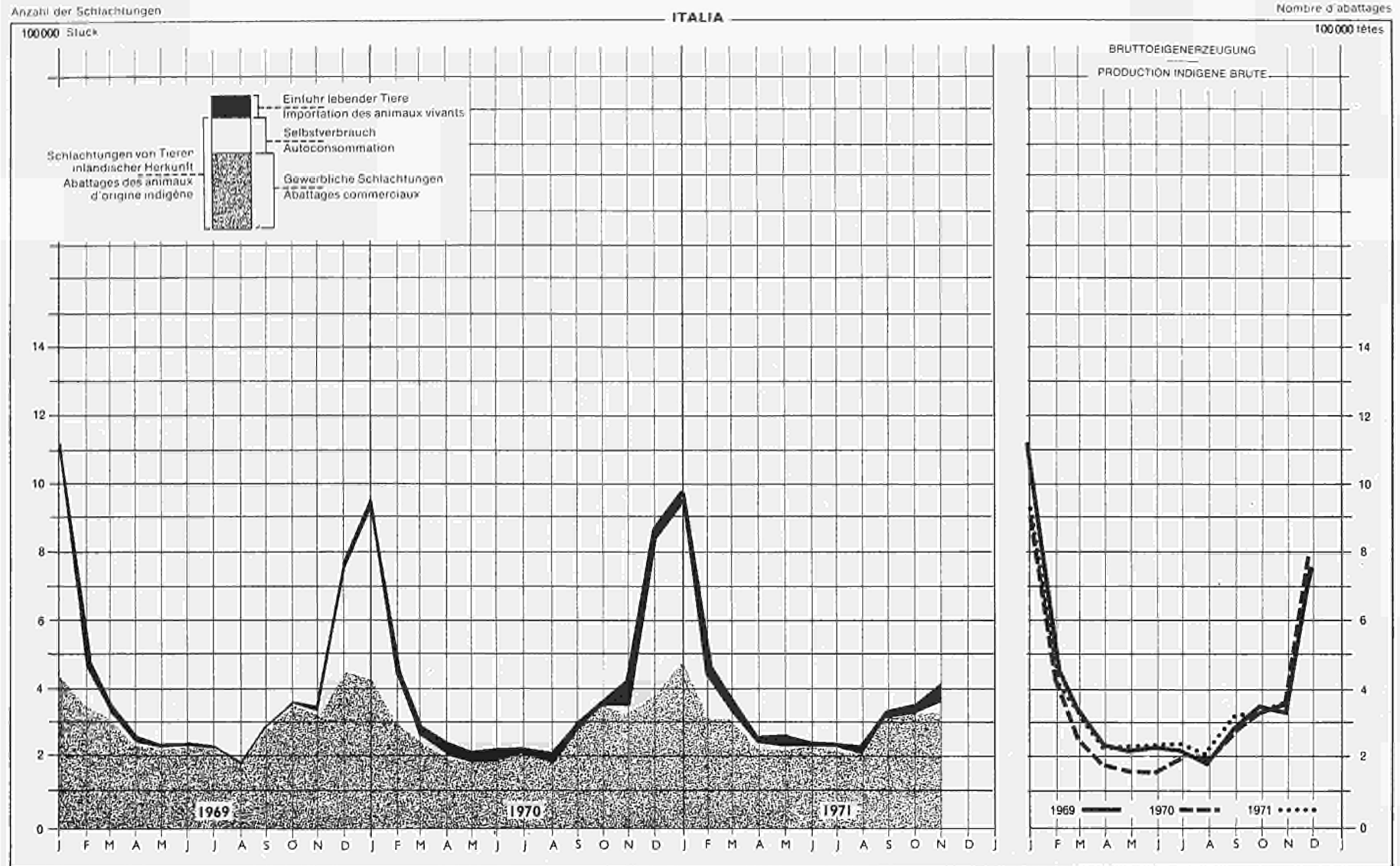

III. SCHWEINESCHLACHTUNGEN

III. ABATTAGES DE PORCS

ITALIA

Kontrollierte Schlachtungen — Abattages contrôlés

a. Anzahl der Schlachtungen in 1000 Stück

a. Nombre d'abattages en 1000 têtes

		J	F	M	A	M	J	J	A	S	O	N	D	Ø M	Kj	Wj	
BRUTTOEIGENERZEUGUNG PRODUCTION INDIGENE BRUTE	1969	1 083,8	471,1	324,8	235,2	214,9	214,8	204,9	175,0	268,5	342,6	313,1	731,2	381,7	4 580,6	4 110,2	
	1970	895,0	415,0	259,0	174,3	165,9	165,0	196,6	183,9	253,1	326,0	330,0	799,5	348,4	4 180,5	4 401,0	
	1971	919,6	421,1	321,2	221,6	211,0	217,4	229,0	204,2	318,8	325,5	369,0*					
	±% 1970/69	- 17,4	- 11,9	- 20,3	- 25,9	- 22,8	- 23,2	- 4,1	+ 5,1	- 0,7	- 4,8	+ 5,4	+ 9,2		- 8,7	+ 7,0	
	±% 1971/70	+ 2,7	+ 1,5	+ 24,0	+ 27,1	+ 27,2	+ 31,6	+ 16,5	+ 11,0	+ 26,0	- 0,2	+ 11,8					
NETTOEIGENERZEUGUNG — PRODUCTION INDIGENE NETTE	Gewerblich Commerciale	1969	452,8	350,1	299,8	229,2	212,9	213,8	203,9	175,0	268,5	341,6	298,1	443,9	290,8	3 489,6	3 154,2
		1970	407,0	282,0	239,0	166,3	164,9	164,0	195,6	182,9	253,1	325,0	304,0	387,5	257,4	3 088,5	3 313,0
		1971	460,6	277,1	292,2	211,6	208,0	215,4	229,0	204,2	317,8	322,5	326,0*				
		±% 1970/69	- 10,1	- 19,5	- 20,3	- 27,5	- 22,6	- 23,3	- 4,1	+ 4,5	- 0,7	- 4,9	+ 2,0	- 12,7		- 11,5	+ 4,9
		±% 1971/70	+ 13,2	- 1,7	+ 22,3	+ 27,2	+ 26,1	+ 31,3	+ 17,1	+ 11,6	+ 25,6	- 0,8	+ 7,2				
	Zum Selbstverbrauch Autoconsommation	1969	631,0	121,0	25,0	6,0	2,0	1,0	1,0	-	-	1,0	15,0	288,0	90,9	1 091,0	956,0
		1970	488,0	133,0	20,0	8,0	1,0	1,0	1,0	1,0	-	1,0	26,0	412,0	91,0	1 092,0	1 088,0
		1971	459,0	144,0	29,0	10,0	3,0	2,0	-	-	1,0	3,0	43,0				
		±% 1970/69	- 22,7	+ 9,9	- 20,0	+ 33,3	- 50,0	-	-	-	-	-	+ 73,3	+ 43,1		+ 0,1	+ 13,8
		±% 1971/70	- 5,9	+ 8,3	+ 45,0	+ 25,0	+ 200,0	+ 100,0	-	-	-	+ 200,0	+ 65,4				
Insgesamt Total	1969	1 083,8	471,1	324,8	235,2	214,9	214,8	204,9	175,0	268,5	342,6	313,1	731,9	381,7	4 580,6	4 110,2	
	1970	895,0	415,0	259,0	174,3	165,9	165,0	196,6	183,9	253,1	326,0	330,0	799,5	348,4	4 180,5	4 401,0	
	1971	919,6	421,1	321,2	221,6	211,0	217,4	229,0	204,2	318,8	325,5	369,0*					
	±% 1970/69	- 17,4	- 11,9	- 20,3	- 25,9	- 22,8	- 23,2	- 4,1	+ 5,1	- 0,7	- 4,8	+ 5,4	+ 9,2		- 8,7	+ 7,0	
	±% 1971/70	+ 2,7	+ 1,5	+ 24,0	+ 27,1	+ 27,2	+ 31,6	+ 16,5	+ 11,0	+ 26,0	- 0,2	+ 11,8					
Schlachtungen von Tieren ausländischer Herkunft Abattages d'animaux d'origine étrangère	1969	5,3	10,8	14,8	10,0	3,2	8,1	11,5	8,0	15,0	4,0	16,0	14,0	10,1	120,7	299,5	
	1970	20,2	30,3	46,2	52,1	33,7	48,5	15,0	20,5	22,6	31,5	78,1	45,9	37,1	444,6	494,5	
	1971	42,0	79,0	55,0	40,0	45,0	20,0	15,0	25,0	19,0	37,0	50,0					
	±% 1970/69	x	x	x	x	x	x	x	x	x	x	x	x		+ 263,4	+ 65,1	
	±% 1971/70	x	x	x	x	x	x	x	x	x	x	x					
Schlachtungen insgesamt Abattages totaux	1969	1 089,1	481,9	339,6	245,2	218,1	222,9	216,4	183,0	283,5	346,6	329,1	745,9	391,8	4 701,3	4 409,7	
	1970	915,2	445,3	305,2	226,4	199,6	213,5	211,6	204,4	275,7	357,5	408,1	845,4	385,4	4 625,1	4 895,6	
	1971	961,6	500,1	376,2	261,6	256,0	237,4	244,0	229,2	337,8	362,5	419,0*					
	±% 1970/69	- 16,0	- 7,6	- 10,1	- 7,7	- 8,5	- 4,2	- 2,2	+ 11,7	+ 2,8	+ 3,1	+ 24,0	- 13,3		- 1,6	+ 10,9	
	±% 1971/70	+ 5,1	+ 12,3	+ 23,3	+ 15,5	+ 24,3	+ 11,2	+ 15,3	+ 12,1	+ 22,5	+ 1,4	+ 2,7					

III. SCHWEINESCHLACHTUNGEN

Anzahl der Schlachtungen

NEDERLAND

100 000 Stück

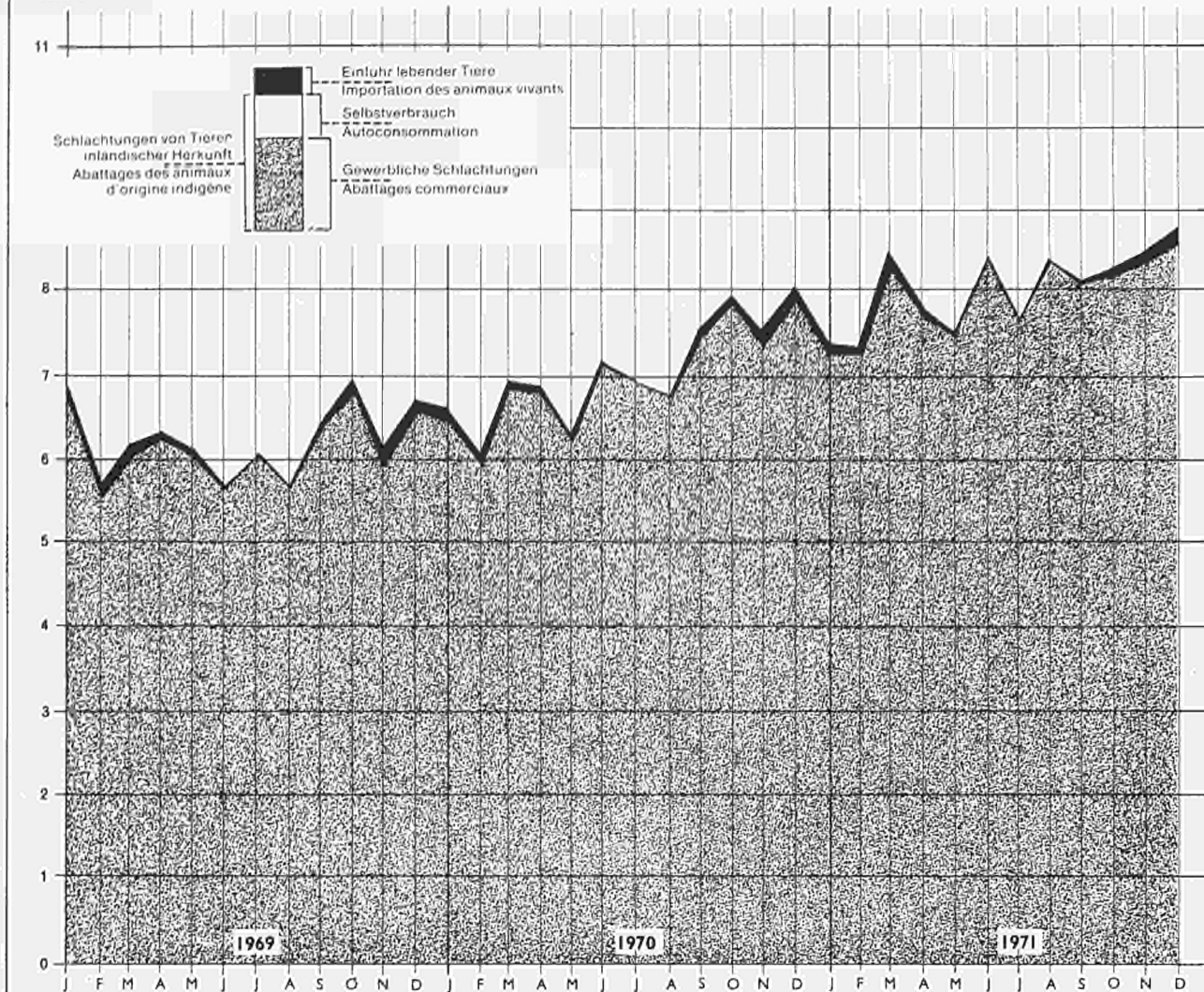

III. ABATTAGES DE PORCS

Nombre d'abattages

100 000 lètes

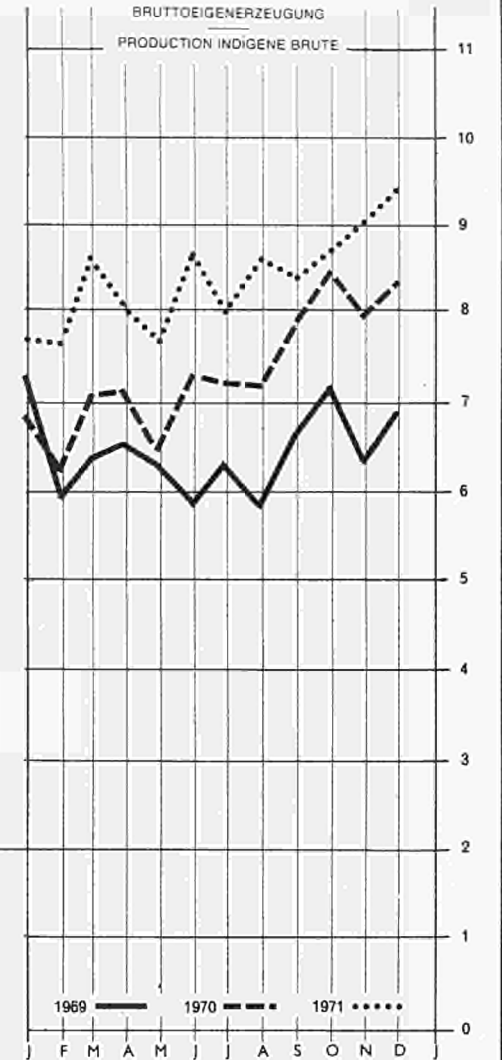

III. SCHWEINESCHLACHTUNGEN

III. ABATTAGES DE PORCS

NEDERLAND

a. Anzahl der Schlachtungen in 1000 Stück

a. Nombre d'abattages en 1000 têtes

		J	F	M	A	M	J	J	A	S	O	N	D	Ø M	Kj	Wj	
BRUTTOEIGENERZEUGUNG PRODUCTION INDIGENE BRUTE	1969	730,0	594,8	537,1	655,0	628,6	590,2	634,0	585,5	669,8	716,0	631,1	692,2	647,0	7 764,3	8 037,3	
	1970	685,9	626,9	708,2	710,0	646,0	731,7	721,1	716,2	786,1	849,4	795,6	833,2	734,2	8 810,3	9 548,0	
	1971	768,1	762,7	868,6	803,3	768,4	875,3	797,8	869,0	841,0	873,4	907,0	936,8	839,3	10 071,4		
	± % 1970/69	- 6,0	+ 5,4	+ 11,2	+ 8,4	+ 2,8	+ 24,0	+ 13,7	+ 12,2	+ 17,4	+ 18,6	+ 26,1	+ 20,4		+ 13,5	+ 18,8	
	± % 1971/70	+ 12,0	+ 21,7	+ 22,6	+ 13,1	+ 18,9	+ 19,6	+ 10,6	+ 21,3	+ 7,0	+ 2,8	+ 14,0	+ 12,4		+ 14,3		
NETTOEIGENERZEUGUNG - PRODUCTION INDIGENE NETTE	Gewerblich Commerciale	1969	673,8	558,1	605,7	623,3	603,1	568,7	603,0	566,6	638,4	683,7	595,8	658,0	614,9	7 378,2	7 690,7
		1970	646,5	593,3	685,4	680,9	624,3	714,8	690,4	679,7	749,7	787,3	737,9	786,8	698,1	8 377,0	9 076,8
		1971	727,6	728,8	832,7	772,6	744,3	839,0	765,8	835,3	804,4	819,1	837,7	863,7	797,6	9 521,0	
		± % 1970/69	- 1,4	+ 6,3	+ 13,2	+ 9,2	+ 3,5	+ 25,7	+ 14,5	+ 20,0	+ 17,4	+ 15,2	+ 23,9	+ 19,6		+ 13,5	+ 18,0
		± % 1971/70	+ 12,5	+ 22,8	+ 21,5	+ 13,5	+ 19,2	+ 17,4	+ 10,9	+ 22,9	+ 7,2	+ 4,0	+ 13,5	+ 9,8		+ 14,3	
	Zum Selbstverbrauch Autococonsumation	1969	16,5	13,0	12,5	8,5	6,5	-	-	-	5,0	8,0	16,5	13,5	8,3	100,0	93,5
		1970	14,5	11,0	11,5	8,0	4,5	1,0	-	1,0	2,5	5,5	15,5	15,0	7,5	90,0	85,0
		1971	13,0	10,0	10,5	7,0	4,0	1,0	-	1,0	2,5	5,0	14,0	14,0	6,8	82,0	
		± % 1970/69	- 12,1	- 15,4	- 8,0	- 5,9	- 30,8	-	-	-	- 50,0	- 31,3	- 6,1	+ 11,1		- 10,0	- 9,1
		± % 1971/70	- 10,3	- 9,1	- 8,7	- 12,5	- 11,1	-	-	-	-	- 9,1	- 9,7	- 6,7		- 8,9	
	Insgesamt Total	1969	690,3	571,1	618,2	631,8	609,6	568,7	603,0	566,6	643,4	691,7	612,3	671,5	623,2	7 478,2	7 774,2
		1970	661,0	604,3	696,9	688,9	628,8	715,8	690,4	680,7	752,2	792,8	753,4	801,9	705,7	8 467,8	9 161,8
		1971	740,6	738,8	843,2	779,6	748,3	840,0	765,8	836,3	806,9	824,1	851,7	877,7	804,4	9 653,0	
		± % 1970/69	- 4,2	+ 5,8	+ 11,1	+ 9,0	+ 3,1	+ 25,9	+ 14,5	+ 20,1	+ 10,9	+ 11,6	+ 23,0	+ 19,4		+ 13,1	+ 17,8
		± % 1971/70	+ 12,0	+ 22,3	+ 21,0	+ 13,2	+ 19,0	+ 17,4	+ 10,9	+ 22,9	+ 7,3	+ 3,9	+ 13,0	+ 9,5		+ 14,0	
Schlachtungen von Tieren ausländischer Herkunft Abattages d'animaux d'origine étrangère	1969	-	-	0,0	1,2	1,3	2,4	2,3	0,4	0,6	0,3	0,2	0,2	0,7	0,9	4,6	
	1970	0,0	-	0,4	0,2	-	-	-	-	0,1	-	-	0,1	0,1	0,8	0,2	
	1971	-	-	-	-	-	-	-	-	-	-	-	-	-	-	-	
	± % 1970/69	X	X	X	X	X	X	X	X	X	X	X	X	X	X	X	
	± % 1971/70	X	X	X	X	X	X	X	X	X	X	X	X	X	X	X	
Schlachtungen insgesamt Abattages totaux	1969	690,3	571,1	618,2	631,8	610,9	571,1	605,3	567,0	644,0	692,0	612,5	671,7	623,9	7 487,1	7 788,8	
	1970	661,0	604,3	697,3	689,1	628,8	715,8	690,4	680,7	752,3	792,8	753,4	801,9	705,7	8 467,8	9 162,0	
	1971	740,6	738,8	843,2	779,6	748,3	840,0	765,8	836,3	806,9	824,1	851,7	877,7	804,4	9 653,0		
	± % 1970/69	- 4,2	+ 5,8	+ 12,8	+ 8,9	+ 2,9	+ 25,3	+ 14,1	+ 20,1	+ 16,8	+ 14,6	+ 23,0	+ 19,4		+ 13,1	+ 17,6	
	± % 1971/70	+ 12,0	+ 22,3	+ 20,9	+ 13,2	+ 19,0	+ 17,4	+ 10,9	+ 22,9	+ 7,3	+ 3,9	+ 13,0	+ 9,5		+ 14,0		

III. SCHWEINESCHLACHTUNGEN

- III. ABATTAGES DE PORCS

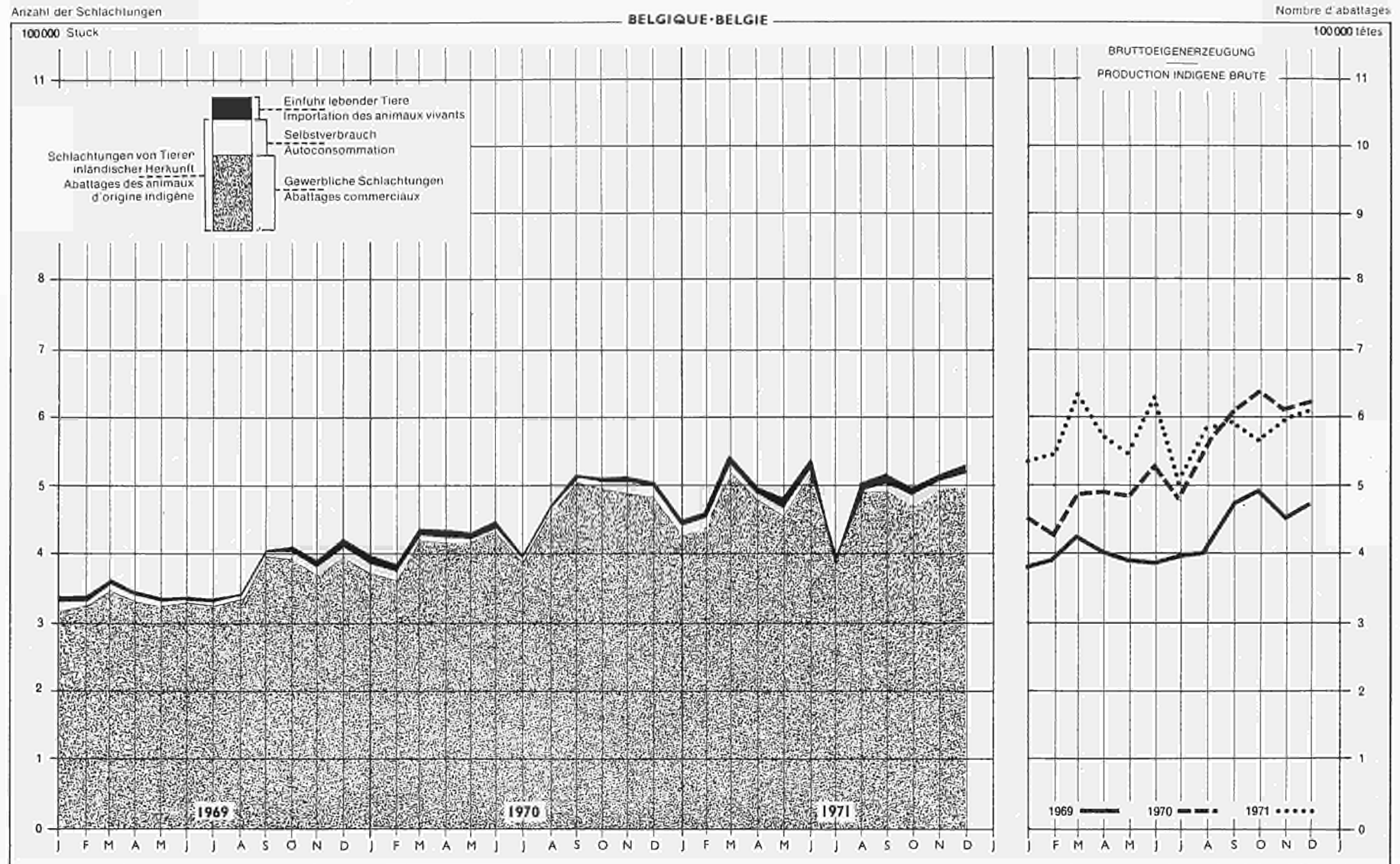

III. SCHWEINESCHLACHTUNGEN

III. ABATTAGES DE PORCS

BELGIQUE-BELGIE

a. Anzahl der Schlachtungen in 1000 Stück

a. Nombre d'abattages en 1000 têtes

		J	F	M	A	M	J	J	A	S	O	N	D	Ø M	Kj	Wj	
BRUTTOEIGENERZEUGUNG PRODUCTION INDIGENE BRUTE	1969	383,6	393,0	422,2	400,0	389,3	386,7	397,0	400,0	475,6	492,6	455,0	473,6	422,4	5 068,6	5 556,9	
	1970	454,2	425,6	483,8	489,3	483,9	526,3	478,9	560,9	609,2	638,4	608,3	620,3	531,6	6 379,1	6 987,8	
	1971	533,1	548,6	636,0	575,6	548,6	630,9	483,5	589,6	597,1	571,0	597,1	611,0	576,8	6 921,7		
	± % 1970/69	+ 18,4	+ 8,3	+ 14,6	+ 22,3	+ 24,3	+ 36,1	+ 20,6	+ 40,2	+ 28,1	+ 29,6	+ 33,7	+ 31,0		+ 25,9	+ 25,8	
	± % 1971/70	+ 17,4	+ 8,9	+ 31,3	+ 11,8	+ 13,4	+ 19,9	+ 1,0	+ 5,1	- 2,0	- 10,5	- 1,9	- 1,5		+ 8,5		
NETTOEIGENERZEUGUNG - PRODUCTION INDIGENE NETTE	Gewerblich Commerciale	1969	317,2	324,8	347,5	333,9	326,5	330,4	327,7	337,6	397,5	395,0	371,9	396,9	350,6	4 206,9	4 645,9
		1970	373,7	363,6	419,5	415,5	415,0	432,0	386,3	458,6	501,4	494,5	486,4	480,2	435,5	5 226,7	5 647,7
		1971	427,6	438,5	520,0	476,7	459,7	517,8	391,7	489,1	497,6	476,0	491,0	500,0	473,8	5 685,7	
		± % 1970/69	+ 17,8	+ 11,9	+ 20,7	+ 24,4	+ 27,1	+ 30,8	+ 17,9	+ 35,8	+ 26,1	+ 25,2	+ 30,8	+ 21,0		+ 24,2	+ 21,6
		± % 1971/70	+ 14,4	+ 20,6	+ 24,0	+ 14,7	+ 10,8	+ 19,9	+ 1,4	+ 6,7	- 0,8	- 3,8	+ 0,9	+ 4,1		+ 8,9	
	Zum Selbstverbrauch Autoconsommation	1969	13,8	11,0	10,8	9,1	6,6	4,5	3,7	3,7	6,0	8,0	13,0	15,0	8,8	105,2	104,4
		1970	12,9	11,2	10,4	9,3	6,6	4,6	4,8	4,5	6,8	10,9	17,9	19,6	10,0	119,5	129,5
		1971	14,1	13,1	13,9	10,6	7,3	6,0	4,1	4,2	6,3	10,0	20,0	20,0	10,8	129,6	
		± % 1970/69	- 6,5	+ 1,8	- 3,7	+ 2,2	-	+ 2,2	+ 29,7	+ 21,6	+ 13,3	+ 36,3	+ 37,7	+ 30,7		+ 3,6	+ 24,1
		± % 1971/70	+ 8,5	+ 16,1	+ 34,6	+ 14,0	+ 10,6	+ 30,4	- 14,6	- 6,7	- 7,4	- 8,3	+ 11,7	+ 2,0		+ 8,5	
Insgesamt Total	1969	331,0	335,8	358,3	343,0	333,1	334,9	331,4	341,3	403,5	403,0	384,9	411,9	359,4	4 312,1	4 750,3	
	1970	386,6	374,8	429,9	424,8	421,6	436,6	391,1	463,1	508,2	505,4	504,3	499,8	445,5	5 346,7	5 777,2	
	1971	441,7	451,6	533,9	487,3	467,0	523,8	395,8	493,3	503,9	486,0	511,0	520,0	484,6	5 815,3		
	± % 1970/69	+ 16,8	+ 11,6	+ 20,0	+ 23,8	+ 26,6	+ 30,4	+ 18,0	+ 35,7	+ 25,9	+ 25,4	+ 31,0	+ 21,3		+ 24,0	+ 21,6	
	± % 1971/70	+ 14,3	+ 20,5	+ 24,2	+ 14,7	+ 10,8	+ 20,0	+ 1,2	+ 6,5	- 0,9	- 3,8	+ 1,3	+ 4,0		+ 8,7		
Schlachtungen von Tieren ausländischer Herkunft Abattages d'animaux d'origine étrangère	1969	7,1	4,5	2,9	2,6	4,3	3,6	3,1	2,2	2,2	4,4	4,7	8,0	4,1	49,6	75,0	
	1970	9,3	9,2	7,0	7,5	6,6	10,8	6,0	2,4	1,7	3,4	7,1	3,4	5,9	70,3	77,5	
	1971	7,5	6,6	8,7	10,2	13,5	11,1	7,8	9,4	8,6	9,5	8,4	6,1	9,0	107,4		
	± % 1970/69	x	x	x	x	x	x	x	x	x	x	x	x		41,7	+ 3,6	
	± % 1971/70	x	x	x	x	x	x	x	x	x	x	x	x		+ 52,8		
Schlachtungen insgesamt Abattages totaux	1969	338,1	340,3	361,2	345,6	337,4	338,5	334,5	343,5	405,7	407,4	389,6	419,9	363,5	4 361,7	4 825,3	
	1970	395,9	384,0	436,9	432,3	428,2	447,4	397,1	465,5	509,9	508,8	507,3	503,2	451,4	5 416,5	5 854,7	
	1971	449,2	458,2	542,6	497,5	480,5	534,9	403,6	502,7	512,5	495,5	519,4	526,1	493,6	5 922,7		
	± % 1970/69	+ 17,1	+ 12,8	+ 21,0	+ 25,1	+ 26,9	+ 32,2	+ 18,7	+ 35,5	+ 25,7	+ 24,9	+ 30,2	+ 19,8		+ 24,2	+ 21,4	
	± % 1971/70	+ 13,5	+ 19,5	+ 24,2	+ 15,1	+ 12,2	+ 19,6	+ 1,6	+ 8,0	+ 0,5	- 2,6	+ 2,4	+ 4,6		+ 9,3		

III. SCHWEINESCHLACHTUNGEN

III. ABATTAGES DE PORCS

LUXEMBOURG

a. Anzahl der Schlachtungen in 1000 Stück

a. Nombre d'abattages en 1000 têtes

		J	F	M	A	M	J	J	A	S	O	N	D	Ø M	Kj	Wj	
BRUTTOEIGENERZEUGUNG PRODUCTION INDIGENE BRUTE	1969	13,1	11,8	12,9	10,9	9,2	9,9	7,8	7,2	9,8	9,4	10,2	12,8	10,4	125,0	116,8	
	1970	11,0	9,3	11,4	9,7	8,6	9,6	7,4	8,6	10,3	12,2	14,4	14,0	10,5	126,5	130,7	
	1971	12,8	11,6	13,8	11,4	12,1	10,1	8,9	9,3	9,3	10,3	12,9	12,3	11,2	134,8		
	± % 1970/69	- 16,0	- 21,2	- 11,6	- 11,0	- 6,5	- 3,0	- 5,1	+ 19,4	+ 5,1	+ 29,8	+ 41,2	+ 9,4		+ 1,2	+ 21,3	
	± % 1971/70	+ 16,4	+ 24,7	+ 21,1	+ 17,5	+ 40,7	+ 5,2	+ 20,3	+ 8,1	- 9,7	- 15,6	- 10,4	- 12,2		+ 6,6		
NETTOEIGENERZEUGUNG - PRODUCTION INDIGENE NETTE	Gewerblich Commerciale	1969	9,5	9,2	11,0	8,7	8,8	9,8	7,8	7,2	8,2	7,6	6,6	8,3	8,6	102,7	94,9
		1970	7,7	7,6	9,5	7,9	7,7	8,8	6,8	7,9	7,9	9,4	9,9	9,5	8,4	100,6	103,7
		1971	8,3	8,3	10,2	7,7	9,1	8,7	8,0	9,2	7,8	8,6	9,5	8,3	8,6	103,7	
		± % 1970/69	- 18,9	- 17,4	- 13,6	- 9,2	- 12,5	- 10,2	- 12,8	+ 9,7	- 3,7	+ 23,7	+ 50,0	+ 14,5		- 2,0	+ 9,3
		± % 1971/70	+ 7,8	+ 9,2	+ 7,4	- 2,5	+ 18,2	- 1,1	+ 17,6	+ 16,5	- 1,3	- 8,5	- 4,1	- 12,6		+ 3,1	
	Zum Selbstverbrauch Autococonsumation	1969	3,6	1,9	1,1	1,1	-	-	-	-	1,6	1,8	3,6	4,5	1,6	19,2	18,6
		1970	3,3	1,7	1,0	1,1	-	-	-	-	1,4	1,7	3,6	4,1	1,5	17,9	17,4
		1971	3,2	1,6	0,9	0,9	-	-	-	-	1,4	1,5	3,2	3,9	1,4	16,6	
		± % 1970/69	- 8,3	- 10,5	- 9,1	-	-	-	-	-	- 12,5	- 5,6	-	- 8,9		- 6,8	- 6,5
		± % 1971/70	- 3,0	- 5,9	- 10,0	- 18,2	-	-	-	-	-	- 11,8	- 11,1	- 4,9		- 7,3	
Insgesamt Total	1969	13,1	11,1	12,1	9,8	8,8	9,8	7,8	7,2	9,8	9,4	10,2	12,8	10,2	121,9	113,5	
	1970	11,0	9,3	10,5	9,0	7,7	8,8	6,8	7,9	9,3	11,1	13,5	13,6	9,9	118,5	121,1	
	1971	11,5	9,9	11,1	8,6	9,1	8,7	8,0	9,2	9,2	10,1	12,7	12,2	10,0	120,3		
	± % 1970/69	- 16,0	- 16,2	- 13,2	- 8,2	- 12,5	- 10,2	- 12,8	+ 9,7	- 5,1	+ 18,1	+ 32,4	+ 6,3		- 2,8	+ 6,7	
	± % 1971/70	+ 4,5	+ 6,5	+ 5,7	- 4,4	+ 18,2	- 1,1	+ 17,6	+ 16,5	+ 1,1	- 1,5	+ 6,7	+ 1,5		+ 4,9		
Schlachtungen von Tieren ausländischer Herkunft Abattages d'animaux d'origine étrangère	1969	-	-	-	-	-	-	-	-	-	-	-	-	-	-	-	
	1970	-	-	-	-	-	-	-	-	-	-	-	-	-	-	-	
	1971	-	-	-	-	-	-	-	-	0,2	0,5	1,7	1,6	0,4	4,0		
	± % 1970/69	-	-	-	-	-	-	-	-	-	-	-	-	-	-	-	
	± % 1971/70	-	-	-	-	-	-	-	-	-	-	-	-	-	-	-	
Schlachtungen insgesamt Abattages totaux	1969	13,1	11,1	12,1	9,8	8,8	9,8	7,8	7,2	9,8	9,4	10,2	12,8	10,2	121,9	113,5	
	1970	11,0	9,3	10,5	9,0	7,7	8,8	6,8	7,9	9,3	11,1	13,5	13,6	9,9	118,5	121,1	
	1971	11,5	9,9	11,1	8,6	9,1	8,7	8,0	9,2	9,4	10,6	14,4	13,8	10,4	124,3		
	± % 1970/69	- 16,0	- 16,2	- 13,2	- 8,2	- 12,5	- 10,2	- 12,8	+ 9,7	- 5,1	+ 18,1	+ 32,4	+ 6,3		- 2,8	+ 6,7	
	± % 1971/70	+ 4,5	+ 6,5	+ 5,7	- 4,4	+ 18,2	- 1,1	+ 17,6	+ 16,5	+ 1,1	- 1,5	+ 6,7	+ 1,5		+ 4,9		

III. SCHWEINESCHLACHTUNGEN

III. ABATTAGES DE PORCS

GEMEINSCHAFT - COMMUNAUTÉ

a. Anzahl der Schlachtungen in 1000 Stück

a. Nombre d'abattages en 1000 têtes

		J	F	M	A	M	J	J	A	S	O	N	D	Ø M	K _j	W _j	
BRUTTOEIGENERZEUGUNG PRODUCTION INDIGÈNE BRUTE	1969	6 025,0	4 870,3	5 150,3	4 658,5	4 614,7	4 487,7	4 365,6	4 235,4	4 951,3	5 042,4	4 962,9	6 143,1	4 958,9	59 507,1	60 470,0	
	1970	5 904,8	4 999,0	5 257,6	4 967,2	4 760,4	4 890,3	4 741,7	4 782,2	5 117,9	5 453,5	5 771,9	6 620,9	5 272,9	63 274,6	66 913,1	
	1971	6 367,3	5 564,9	6 169,5	5 412,2	5 238,8	5 672,3	5 079,9	5 335,1	5 405,9	5 554,2	6 111,3					
	±% 1970/69	- 2,0	+ 2,6	+ 2,1	+ 6,6	+ 3,2	+ 8,7	+ 8,6	+ 12,9	+ 3,4	+ 8,2	+ 16,3	+ 7,8		+ 6,3	+ 10,7	
	±% 1971/70	+ 7,6	+ 11,3	+ 17,3	+ 9,0	+ 10,0	+ 16,2	+ 7,1	+ 11,6	+ 5,6	+ 1,8	+ 5,9					
NETTOEIGENERZEUGUNG - PRODUCTION INDIGÈNE NETTE	Gewerblich Commerciale	1969	4 463,8	3 963,4	4 475,9	4 261,5	4 296,5	4 263,7	4 139,1	4 043,3	4 690,3	4 651,0	4 260,5	4 838,2	4 362,2	52 347,2	53 424,9
		1970	4 517,4	4 083,1	4 651,2	4 543,6	4 367,2	4 640,0	4 479,6	4 547,8	4 823,6	4 967,6	4 945,2	5 096,1	4 640,0	55 679,6	59 071,0
		1971	4 938,0	4 588,3	5 442,8	4 965,0	4 903,5	5 373,5	4 838,1	5 100,0	5 114,3	5 120,9	5 213,5				
		±% 1970/69	+ 1,2	+ 3,0	+ 3,9	+ 6,6	+ 1,6	+ 8,8	+ 8,2	+ 12,4	+ 2,6	+ 6,8	+ 16,1	+ 5,3		+ 6,4	+ 10,6
		±% 1971/70	+ 9,3	+ 12,4	+ 17,0	+ 9,3	+ 12,3	+ 15,8	+ 8,0	+ 12,1	+ 6,0	+ 3,1	5,4				
	Zum Selbstverbrauch Autococonsumation	1969	1 468,9	825,3	590,8	313,5	231,3	133,3	107,2	104,2	157,3	274,6	602,5	1 212,3	501,8	6 021,2	5 764,7
		1970	1 291,2	834,4	534,8	325,7	198,3	122,2	132,8	95,4	147,8	276,6	658,9	1 341,8	496,7	5 959,9	6 038,3
		1971	1 287,2	831,2	580,5	318,8	219,0	148,3	115,9	100,8	156,5	289,7	646,4				
		±% 1970/69	- 2,1	+ 1,1	- 9,5	+ 3,9	- 14,3	- 8,3	+ 23,9	- 8,4	- 6,0	+ 0,7	+ 9,4	+ 10,7		- 1,0	+ 4,7
		±% 1971/70	- 0,3	- 0,5	+ 8,5	- 2,1	+ 10,4	+ 21,4	- 12,7	+ 5,7	+ 5,9	+ 1,7	- 1,9				
Insgesamt Total	1969	5 932,7	4 788,7	5 066,7	4 575,0	4 527,8	4 397,0	4 246,3	4 147,5	4 847,6	4 925,6	4 863,0	6 050,5	4 864,0	58 368,4	59 189,6	
	1970	5 808,6	4 917,5	5 186,0	4 869,3	4 565,5	4 762,2	4 612,4	4 643,2	4 971,4	5 244,2	5 604,1	6 437,9	5 136,7	61 639,5	65 109,3	
	1971	6 225,2	5 419,5	6 023,3	5 283,8	5 122,5	5 521,8	4 954,0	5 200,8	5 270,8	5 410,6	5 959,9					
	±% 1970/69	- 2,1	+ 2,7	+ 2,4	+ 6,4	+ 0,8	+ 8,3	+ 8,6	+ 12,0	+ 2,5	+ 6,5	+ 15,2	+ 6,4		+ 5,6	+ 10,0	
	±% 1971/70	+ 7,2	+ 10,2	+ 16,1	+ 8,5	+ 12,2	+ 15,9	+ 7,4	+ 12,0	+ 6,0	+ 3,2	+ 6,3					
Schlachtungen von Tieren ausländischer Herkunft Abattages d'animaux d'origine étrangère	1969	123,7	124,6	120,0	120,5	113,6	118,6	145,9	107,0	148,1	136,3	122,1	123,0	125,3	1 503,4	1 609,0	
	1970	128,5	121,3	125,9	151,0	138,4	161,5	152,2	172,9	187,5	208,3	227,1	203,1	164,8	1 977,7	2 273,5	
	1971	177,4	211,5	202,7	177,3	182,3	173,2	178,7	160,7	178,1	192,2	200,8					
	±% 1970/69	+ 3,9	- 2,6	+ 4,9	+ 25,3	+ 21,8	+ 36,2	+ 4,3	+ 61,6	+ 26,6	+ 52,8	+ 86,0	+ 65,1		+ 31,5	+ 41,4	
	±% 1971/70	+ 38,1	+ 74,4	+ 60,9	+ 17,4	+ 31,7	+ 7,2	+ 17,5	+ 6,3	- 5,0	- 7,7	- 11,6					
Schlachtungen insgesamt Abattages totaux	1969	6 056,4	4 913,3	5 186,7	4 695,5	4 641,4	4 515,6	4 392,2	4 254,5	4 995,7	5 061,9	4 985,1	6 173,5	4 989,3	59 871,8	60 798,6	
	1970	5 937,1	5 038,8	5 311,9	5 020,3	4 703,9	4 923,7	4 764,6	4 816,1	5 158,9	5 452,5	5 831,2	6 641,0	5 301,4	63 617,2	67 382,8	
	1971	6 402,6	5 631,0	6 226,0	5 461,1	5 304,8	5 695,0	5 132,7	5 391,5	5 448,9	5 602,8	6 160,7					
	±% 1970/69	- 2,0	+ 2,6	+ 2,4	+ 6,9	+ 1,3	+ 9,0	+ 8,5	+ 13,2	+ 3,3	+ 7,7	+ 17,0	+ 7,6		+ 6,2	+ 10,8	
	±% 1971/70	+ 7,8	+ 11,8	+ 17,2	+ 8,8	+ 12,8	+ 12,4	+ 7,7	+ 11,9	+ 5,5	+ 2,8	+ 5,7					

III. SCHWEINESCHLACHTUNGEN

III. ABATTAGES DE PORCS

DEUTSCHLAND

b. Schlachtgewicht in 1000 Tonnen

b. Poids en carcasse en 1000 tonnes

		J	F	M	A	M	J	J	A	S	O	N	D	Ø M	Kj	Wj	
BRUTTOEIGENERZEUGUNG PRODUCTION INDIGENE BRUTE	1969	228,3	202,0	229,8	201,0	203,5	197,8	182,7	182,0	213,6	206,6	222,5	258,4	210,7	2 528,2	2 534,0	
	1970	230,6	206,9	226,4	209,4	195,7	199,2	193,9	193,9	198,9	212,8	250,9	263,2	215,2	2 581,8	2 688,0	
	1971	248,9	221,7	250,2	216,9	210,8	226,7	201,4	212,8	207,1	222,4	264,8	253,8	228,1	2 736,7		
	± % 1970/69	+ 1,0	+ 2,4	- 1,5	+ 4,2	- 3,8	+ 0,7	+ 6,1	+ 6,5	- 6,9	+ 3,0	+ 12,8	+ 1,9		+ 2,1	+ 6,1	
	± % 1971/70	+ 7,9	+ 7,2	+ 10,5	+ 3,6	+ 7,3	+ 13,8	+ 3,9	+ 9,7	+ 4,1	+ 4,5	+ 5,5	- 3,6		+ 6,0		
NETTOEIGENERZEUGUNG - PRODUCTION INDIGENE NETTE	Gewerblich Commerciale	1969	175,4	157,8	188,5	177,8	185,4	185,3	172,0	172,4	203,2	188,8	177,8	199,0	181,9	2 183,4	2 200,6
		1970	180,9	162,7	190,4	184,3	180,4	188,7	182,0	186,0	189,0	193,7	200,4	199,0	186,5	2 237,5	2 329,8
		1971	194,2	177,1	209,3	192,4	192,9	213,8	191,3	204,2	196,3	201,8	216,9	198,9	199,1	2 389,0	
		± % 1970/69	+ 3,1	+ 3,1	+ 1,0	+ 3,7	- 2,7	+ 1,8	+ 5,8	+ 7,9	- 7,0	+ 2,6	+ 12,7	-		+ 2,5	+ 5,9
		± % 1971/70	+ 7,4	+ 8,9	+ 9,9	+ 4,4	+ 6,9	+ 13,3	+ 5,1	+ 9,8	+ 3,9	+ 1,2	+ 8,2	- 0,1		+ 6,8	
	Zum Selbstverbrauch Autoconsommation	1969	52,9	44,2	41,3	23,0	17,2	11,0	8,9	8,8	10,0	17,7	44,3	59,1	28,2	338,4	327,3
		1970	49,6	43,8	35,9	24,6	14,6	10,0	11,5	7,7	9,7	18,7	50,0	63,1	28,3	339,2	352,2
		1971	53,9	43,8	40,5	24,0	16,7	12,6	10,6	8,5	10,7	20,4	47,4	54,5	28,6	343,2	
		± % 1970/69	- 6,2	- 0,9	- 13,1	+ 7,0	- 15,1	- 9,1	+ 29,2	- 13,6	- 3,0	+ 5,1	+ 12,9	+ 6,8		+ 0,2	+ 7,6
		± % 1971/70	+ 8,7	-	+ 12,8	- 2,4	+ 14,4	+ 26,0	- 13,1	+ 10,4	+ 10,3	+ 9,1	- 5,2	- 13,6		+ 1,2	
Insgesamt Total	1969	228,3	202,0	229,8	200,8	202,6	196,3	180,9	181,2	213,2	206,5	222,1	258,1	210,2	2 521,8	2 527,9	
	1970	230,5	206,5	226,3	208,9	195,0	198,7	193,5	193,7	198,7	212,4	250,4	262,1	214,7	2 576,7	2 682,8	
	1971	248,1	220,9	249,8	216,4	209,6	226,4	201,3	212,7	207,0	222,2	264,3	253,4	227,7	2 732,2		
	± % 1970/69	+ 1,0	+ 2,2	- 1,5	+ 4,0	- 3,8	+ 1,2	+ 7,0	+ 6,9	- 6,8	+ 2,9	+ 12,7	+ 1,5		+ 2,2	+ 6,1	
	± % 1971/70	+ 7,6	+ 7,0	+ 10,4	+ 3,6	+ 7,5	+ 13,9	+ 4,6	+ 9,8	+ 4,2	+ 4,6	+ 5,6	- 3,3		+ 6,0		
Schlachtungen vor. Tieren ausländischer Herkunft Abattages d'animaux d'origine étrangère	1969	3,2	3,1	2,5	2,3	2,3	2,6	2,2	2,2	3,2	4,0	2,3	3,4	2,8	33,3	32,6	
	1970	2,7	2,0	2,9	2,8	2,4	2,5	3,2	5,1	5,4	5,3	4,0	3,9	3,5	42,2	50,7	
	1971	2,9	3,5	4,8	4,2	4,0	4,4	5,1	5,6	5,7	5,5	5,3	6,1	4,7	57,0		
	± % 1970/69	x	x	x	x	x	x	x	x	x	x	x	x	x	+ 26,7	+ 55,2	
	± % 1971/70	x	x	x	x	x	x	x	x	x	x	x	x	x	+ 35,1		
Schlachtungen insgesamt Abattages totaux	1969	231,5	205,1	232,3	203,1	204,9	198,9	183,1	183,4	216,4	210,5	224,4	261,5	212,9	2 555,1	2 560,5	
	1970	233,2	208,5	229,2	211,7	197,4	201,2	196,7	198,8	204,1	217,7	254,4	266,0	218,2	2 618,9	2 732,7	
	1971	251,0	224,4	254,6	220,6	213,6	230,8	206,4	218,3	212,7	227,7	269,6	259,5	232,4	2 789,2		
	± % 1970/69	+ 0,7	- 1,6	- 1,3	+ 4,2	- 3,7	+ 1,2	+ 7,5	+ 8,4	- 5,7	+ 3,4	+ 13,4	+ 1,7		+ 2,5	+ 6,7	
	± % 1971/70	+ 7,6	+ 7,6	+ 11,1	+ 4,2	+ 8,2	+ 14,7	+ 4,9	+ 9,8	+ 4,2	+ 4,6	+ 6,0	- 2,5		+ 6,5		

III. SCHWEINESCHLACHTUNGEN

III. ABATTAGES DE PORCS

FRANCE

Schätzung — Estimation

b. Schlachtgewicht in 1000 Tonnen

b. Poids en carcasse en 1000 tonnes

		J	F	M	A	M	J	J	A	S	O	N	D	Ø M	Kj	Wj	
BRUTTOEIGENERZEUGUNG PRODUCTION INDIGENE BRUTE	1969	122,4	106,0	106,6	96,5	93,8	91,6	91,0	86,3	95,8	102,4	96,7	125,1	101,2	1 214,2	1 252,1	
	1970	122,4	111,7	111,2	107,3	99,7	102,5	99,7	95,6	104,8	108,7	110,4	130,4	108,7	1 304,4	1 377,1	
	1971	128,0	120,6	132,4	116,8	113,0	116,7	107,3	105,9	112,5	112,0	117,9	134,5	118,1	1 417,6		
	± % 1970/69	-	+ 5,4	+ 4,3	+ 11,2	+ 6,3	+ 11,9	+ 9,6	+ 10,8	+ 9,4	+ 6,2	+ 14,2	+ 4,2		+ 7,4	+ 10,0	
	± % 1971/70	+ 4,6	+ 8,0	+ 19,1	+ 8,9	+ 13,3	+ 13,9	+ 7,6	+ 10,8	+ 7,3	+ 3,0	+ 6,8	+ 3,1		+ 8,7		
NETTOEIGENERZEUGUNG - PRODUCTION INDIGENE NETTE	Gewerblich Commerciale	1969	90,1	79,8	92,1	90,0	89,2	89,5	89,5	84,8	91,6	94,9	84,4	90,5	88,9	1 066,4	1 102,8
		1970	90,0	85,1	96,2	100,9	94,8	100,1	97,5	93,9	100,1	100,6	98,0	98,4	96,3	1 155,6	1 229,1
		1971	96,3	94,2	117,3	110,2	108,1	114,5	105,3	104,1	108,1	104,9	105,8	105,3	106,3	1 275,1	
		± % 1970/69	- 0,1	+ 6,6	+ 4,5	+ 12,1	+ 6,3	+ 11,9	+ 8,9	+ 10,7	+ 9,3	+ 6,0	+ 16,1	+ 8,7		+ 8,4	+ 11,5
		± % 1971/70	+ 7,0	+ 10,7	+ 21,9	+ 9,2	+ 14,0	+ 4,0	+ 8,0	+ 10,9	+ 8,0	+ 4,2	+ 9,0	+ 7,0		+ 10,3	
	Zum Selbstverbrauch Autoconsommation	1969	32,3	26,2	14,5	6,5	4,6	2,1	1,5	1,5	4,2	7,5	12,2	34,2	12,2	147,3	145,9
		1970	32,0	26,3	14,6	5,9	4,2	1,8	1,4	1,3	4,0	6,8	11,0	30,3	11,6	139,6	135,3
		1971	30,4	25,0	13,8	5,6	4,0	1,7	1,4	1,3	3,7	6,4	10,5	28,7	11,0	132,5	
		± % 1970/69	- 0,9	+ 0,4	+ 0,7	- 9,2	- 8,7	- 14,3	- 6,7	- 13,3	- 4,8	- 9,3	- 9,8	- 11,4		- 5,2	- 7,3
		± % 1971/70	- 5,0	- 4,9	- 5,5	- 5,1	- 4,8	- 6,6	-	-	- 7,5	- 5,9	- 4,5	- 5,3		- 5,1	
Insgesamt Total	1969	122,4	106,0	106,6	96,5	93,8	91,6	91,0	86,3	95,8	102,4	96,6	124,7	101,1	1 213,7	1 248,7	
	1970	122,0	111,4	110,8	106,8	99,0	101,9	98,9	95,2	104,1	107,4	109,0	128,7	107,9	1 295,2	1 364,4	
	1971	126,7	119,2	131,1	115,8	112,1	116,2	106,7	105,9	111,8	111,3	117,3	134,0	117,3	1 407,6		
	± % 1970/69	- 0,3	+ 5,1	+ 3,9	+ 10,7	+ 5,5	+ 11,2	+ 8,7	+ 10,3	+ 7,5	+ 4,9	+ 12,8	+ 3,2		+ 6,7	+ 9,3	
	± % 1971/70	+ 3,9	+ 7,0	+ 18,3	+ 8,4	+ 13,2	+ 14,0	+ 7,9	+ 10,7	+ 7,1	+ 3,6	+ 7,6	+ 4,1		+ 8,7		
Schlachtungen von Tieren ausländischer Herkunft Abattages d'animaux d'origine étrangère	1969	6,6	6,5	6,3	6,7	6,8	6,6	8,6	6,1	8,3	7,6	6,6	6,3	6,9	83,0	75,8	
	1970	6,0	4,9	3,8	5,4	6,0	6,2	7,8	7,5	8,2	9,0	7,8	8,5	6,8	81,1	90,4	
	1971	7,6	7,1	6,6	6,4	6,6	7,3	7,9	7,4	7,1	6,7	6,6	6,9	7,0	84,2		
	± % 1970/69	- 9,1	- 24,6	- 39,7	- 19,3	- 11,8	- 6,1	- 9,2	+ 23,0	- 1,2	+ 18,4	+ 18,2	+ 34,9		- 2,3	+ 19,3	
	± % 1971/70	+ 26,7	+ 44,9	+ 73,7	+ 18,5	+ 10,0	+ 17,7	+ 1,3	- 1,3	- 13,1	- 36,7	- 15,4	- 18,9		+ 3,8		
Schlachtungen insgesamt Abattages totaux	1969	129,0	112,5	112,9	103,2	100,6	98,2	99,6	92,4	104,1	110,0	103,2	131,0	108,0	1 296,7	1 324,5	
	1970	128,0	116,3	114,6	112,2	105,0	108,1	106,7	102,7	112,3	116,4	116,8	137,2	114,7	1 376,3	1 454,8	
	1971	134,3	126,3	137,7	122,2	118,7	123,5	114,6	112,6	118,9	118,0	123,9	140,9	124,3	1 491,8		
	± % 1970/69	- 0,8	+ 3,4	+ 1,5	+ 8,7	+ 4,4	+ 10,1	+ 7,1	+ 11,1	+ 7,9	+ 5,8	+ 13,2	+ 4,7		+ 6,1	+ 9,8	
	± % 1971/70	+ 4,9	+ 8,6	+ 20,2	+ 8,9	+ 13,0	+ 14,2	+ 7,4	+ 9,8	+ 5,9	+ 1,4	+ 6,1	+ 2,7		+ 8,4		

III. SCHWEINESCHLACHTUNGEN

III. ABATTAGES DE PORCS

ITALIA

Kontrollierte Schlachtungen — Abattages contrôlés

b. Schlachtgewicht in 1000 Tonnen

b. Poids en carcasse en 1000 tonnes

		J	F	M	A	M	J	J	A	S	O	N	D	Ø M	Kj	Wj	
BRUTTOEIGENERZEUGUNG PRODUCTION INDIGENE BRUTE	1969	111,5	47,3	33,4	23,9	22,6	23,3	22,6	18,3	29,0	35,6	33,3	76,2	39,8	477,0	437,2	
	1970	94,0	43,1	27,0	20,3	18,5	19,3	20,7	19,0	26,1	33,6	35,5	83,4	36,9	442,5	463,2	
	1971	96,3	45,0	33,4	23,4	23,3	23,5	24,0	20,8	32,0	31,2	37,2*					
	± % 1970/69	- 15,7	- 8,9	- 19,2	- 15,1	- 18,1	- 17,2	- 8,4	+ 3,8	- 3,1	- 5,6	+ 6,6	+ 9,4		- 7,2	+ 6,4	
	± % 1971/70	+ 2,4	+ 4,4	+ 23,7	+ 15,3	+ 25,9	+ 21,8	+ 15,9	+ 9,5	+ 22,6	- 7,2	+ 4,8					
NETTOEIGENERZEUGUNG — PRODUCTION INDIGENE NETTE	Gewerblich Commerciale	1969	44,6	35,6	31,1	23,3	22,5	23,2	22,5	18,3	29,0	35,5	31,8	45,8	30,3	363,2	337,9
		1970	43,1	29,6	25,1	19,6	18,4	19,2	20,6	18,9	26,1	33,5	32,8	39,4	27,4	328,3	319,6
		1971	48,0	30,8	30,6	22,5	23,1	23,3	24,0	20,8	31,9	30,9	32,8*				
		± % 1970/69	- 3,4	- 16,9	- 19,3	- 15,9	- 18,2	- 17,3	- 8,5	+ 3,8	- 3,1	- 5,6	+ 3,1	- 14,0		- 10,2	+ 4,0
		± % 1971/70	+ 11,4	+ 4,1	+ 21,9	+ 14,8	+ 25,5	+ 21,4	+ 16,5	+ 9,0	+ 22,2	- 7,8	-				
	Zum Selbstverbrauch Autocommersion	1969	66,9	11,7	2,3	0,6	0,1	0,1	0,1	-	0,0	0,1	1,5	30,4	9,5	113,8	99,3
		1970	50,9	13,5	1,9	0,7	0,1	0,1	0,1	0,1	-	0,1	2,7	44,0	9,5	114,2	113,6
		1971	48,3	14,2	2,8	0,9	0,2	0,2	0,0	0,1	0,3	0,3	4,4				
		± % 1970/69	- 23,9	+ 15,4	- 17,4	+ 16,7	-	-	-	-	-	-	+ 80,0	+ 44,7		+ 0,4	+ 11,1
		± % 1971/70	- 5,1	+ 5,2	+ 47,4	+ 28,6	+ 100,0	+ 100,0	-	-	+ 200,0	+ 200,0	+ 63,0				
Insgesamt Total	1969	111,5	47,3	33,4	23,9	22,6	23,3	22,6	18,3	29,0	35,6	33,3	76,2	39,8	477,0	437,2	
	1970	94,0	43,1	27,0	20,3	18,5	19,3	20,7	19,0	26,1	33,6	35,5	83,4	36,9	442,5	463,2	
	1971	96,3	45,0	33,4	23,4	23,3	23,5	24,0	20,8	32,0	31,2	37,2*					
	± % 1970/69	- 15,7	- 8,9	- 19,2	- 15,1	- 18,1	- 17,2	- 8,4	+ 3,8	- 3,1	- 5,6	+ 6,6	+ 9,4		- 7,2	+ 6,4	
	± % 1971/70	+ 2,4	+ 4,4	+ 23,7	+ 15,3	+ 25,9	+ 21,8	+ 15,9	+ 9,5	+ 22,6	- 7,2	+ 4,8					
Schlachtungen von Tieren ausländischer Herkunft Abattages d'animaux d'origine étrangère	1969	0,3	0,7	0,9	0,4	0,1	0,2	0,2	0,1	0,3	0,3	0,9	1,3	0,5	5,7	14,9	
	1970	1,2	1,5	2,3	2,3	1,8	2,7	1,2	1,3	1,7	2,4	6,5	3,4	2,4	28,3	33,0	
	1971	2,9	4,6	3,3	1,6	3,1	1,0	1,1	2,0	1,5	3,1	4,4					
	± % 1970/69	X	X	X	X	X	X	X	X	X	X	X	X		+ 396,5	+ 121,5	
	± % 1971/70	X	X	X	X	X	X	X	X	X	X	X					
Schlachtungen insgesamt Abattages totaux	1969	111,8	48,0	34,3	24,3	22,7	23,5	22,8	18,4	29,3	35,9	34,2	77,5	40,3	482,7	452,1	
	1970	95,2	44,6	29,3	22,6	20,3	22,0	21,9	20,3	27,8	36,0	42,0	86,8	39,3	470,8	496,2	
	1971	99,2	49,6	36,7	25,0	26,4	24,5	25,1	22,8	33,5	34,3	41,6*					
	± % 1970/69	- 14,9	- 7,1	- 14,6	- 7,0	- 10,6	- 6,4	- 4,0	+ 10,3	+ 1,7	+ 0,3	+ 22,8	+ 12,0		- 2,5	+ 10,1	
	± % 1971/70	+ 4,2	+ 11,2	+ 25,3	+ 10,6	+ 30,0	+ 11,4	+ 14,6	+ 12,3	+ 20,5	- 4,7	- 1,0					

III. SCHWEINESCHLACHTUNGEN

III. ABATTAGES DE PORCS

NEDERLAND.

b. Schlachtgewicht in 1000 Tonnen

b. Poids en carcasse en 1000 tonnes

		J	F	M	A	M	J	J	A	S	O	N	D	Ø M	Kj	Wj	
BRUTTOEIGENERZEUGUNG PRODUCTION INDIGENE BRUTE	1969	59,8	48,6	52,2	54,3	51,9	48,7	52,4	48,3	55,6	59,6	52,6	57,7	53,5	641,7	668,5	
	1970	57,5	52,1	59,5	58,9	54,0	60,3	59,9	59,4	65,3	71,0	66,4	69,0	61,1	733,3	791,2	
	1971	63,6	63,0	71,6	65,7	63,9	72,4	65,8	71,9	69,9	72,9	76,5	78,1	69,6	835,3		
	± % 1970/69	- 3,8	+ 7,2	+ 4,0	+ 8,5	+ 4,0	+ 23,8	+ 14,3	+ 23,0	+ 17,4	+ 19,1	+ 26,2	+ 19,6		+ 14,3	+ 18,4	
	± % 1971/70	+ 10,6	+ 20,9	+ 20,3	+ 11,5	+ 17,6	+ 20,1	+ 9,8	+ 21,0	+ 7,0	+ 2,7	+ 15,2	+ 13,2		+ 13,9		
NETTOEIGENERZEUGUNG - PRODUCTION INDIGENE NETTE	Gewerblich Commerciaal	1969	54,6	45,2	49,2	51,3	49,6	46,7	49,7	46,6	52,7	56,6	49,2	54,5	50,5	605,9	634,8
		1970	53,7	48,8	56,3	56,1	51,8	58,8	57,2	56,2	62,1	65,2	60,9	64,6	57,6	691,7	747,0
		1971	59,7	59,7	68,2	63,3	61,1	68,8	62,8	68,6	66,3	67,6	69,2	71,2	65,5	786,5	
		± % 1970/69	- 1,6	+ 8,0	+ 14,4	+ 9,4	+ 4,4	+ 25,9	+ 15,1	+ 20,6	+ 17,8	+ 15,2	+ 23,8	+ 18,5		+ 14,2	+ 17,7
		± % 1971/70	+ 11,2	+ 22,3	+ 21,1	+ 12,8	+ 18,0	+ 17,0	+ 9,8	+ 22,1	+ 6,8	+ 3,7	+ 13,6	+ 10,2		+ 13,7	
	Zum Selbstverbrauch Autocconsumation	1969	1,7	1,3	1,3	0,9	0,6	-	-	-	0,5	0,8	1,7	1,4	0,9	10,2	9,6
		1970	1,5	1,1	1,2	0,8	0,5	0,1	-	0,1	0,2	0,6	1,6	1,5	0,8	9,2	8,5
		1971	1,3	1,0	1,0	0,7	0,4	0,1	-	0,1	0,3	0,5	1,4	1,4	0,7	8,2	
		± % 1970/69	x	x	x	x	x	x	x	x	x	x	x	x		- 10,8	- 11,5
		± % 1971/70	x	x	x	x	x	x	x	x	x	x	x	x		- 10,9	
Insgesamt Total	1969	56,3	46,5	50,5	52,2	50,2	46,7	49,7	46,6	53,2	57,4	50,9	55,9	51,4	616,1	644,4	
	1970	55,2	49,9	57,5	56,9	52,3	58,9	57,2	56,3	62,3	65,8	62,5	66,1	58,4	700,9	755,5	
	1971	61,0	60,7	69,2	64,0	61,5	68,9	62,8	68,7	66,6	68,1	70,6	72,6	66,2	794,7		
	± % 1970/69	- 2,0	+ 7,3	+ 13,9	+ 9,0	+ 4,2	+ 26,1	+ 15,1	+ 20,8	+ 17,1	+ 14,6	+ 22,8	+ 18,2		+ 13,8	+ 17,2	
	± % 1971/70	+ 10,5	+ 21,6	+ 20,3	+ 12,5	+ 17,6	+ 17,0	+ 9,8	+ 22,0	+ 6,9	+ 3,5	+ 13,0	+ 9,8		+ 13,4		
Schlachtungen von Tieren ausländischer Herkunft Abattages d'animaux d'origine étrangère	1969	-	-	0,0	0,1	0,1	0,2	0,2	0,0	0,1	0,0	0,0	0,0	0,0	0,7	0,3	
	1970	0,0	0,0	0,0	-	-	-	-	-	-	-	-	0,0	0,0	0,0	0,0	
	1971	0,0	-	-	-	-	-	-	-	-	-	-	-	0,0	0,0		
	± % 1970/69	-	-	-	-	-	-	-	-	-	-	-	-		-	-	
	± % 1971/70	-	-	-	-	-	-	-	-	-	-	-	-		-		
Schlachtungen insgesamt Abattages totaux	1969	56,3	46,5	50,5	52,3	50,3	46,9	49,9	46,6	53,3	57,4	50,9	55,9	51,4	616,8	644,7	
	1970	55,2	49,9	57,5	56,9	52,3	58,9	57,2	56,3	62,3	65,8	62,5	66,1	58,4	700,9	755,5	
	1971	61,0	60,7	69,2	64,0	61,5	68,9	62,8	68,7	66,6	68,1	70,6	72,6	66,2	794,7		
	± % 1970/69	- 2,0	+ 7,3	+ 13,9	+ 8,8	+ 4,0	+ 25,6	+ 14,6	+ 20,8	+ 16,9	+ 14,6	+ 22,8	+ 18,2		+ 13,6	+ 17,2	
	± % 1971/70	+ 10,5	+ 21,6	+ 20,3	+ 12,5	+ 17,6	+ 17,0	+ 9,8	+ 22,0	+ 6,9	+ 3,5	+ 13,0	+ 9,8		+ 13,4		

III. SCHWEINESCHLACHTUNGEN

III. ABATTAGES DE PORCS

BELGIQUE-BELGIE

b. Schlachtgewicht in 1000 Tonnen

b. Poids en carcasse en 1000 tonnes

		J	F	M	A	M	J	J	A	S	O	N	D	Ø M	Kj	Wj	
BRUTTOEIGENERZEUGUNG PRODUCTION INDIGENE BRUTE	1969	30,1	30,5	33,1	31,0	30,6	30,9	31,7	32,3	37,7	38,9	36,7	38,8	33,6	402,3	446,0	
	1970	36,6	34,4	39,3	39,6	38,7	41,3	37,8	45,3	50,2	50,0	46,7	48,6	42,4	508,5	548,2	
	1971	40,9	42,7	49,8	45,1	42,7	48,4	37,2	46,8	47,3	<u>44,8</u>	<u>47,3</u>	<u>49,3</u>	44,7	536,7		
	± % 1970/69	+ 21,6	+ 12,8	+ 18,7	+ 27,7	+ 26,5	+ 33,7	+ 19,2	+ 40,2	+ 35,2	+ 28,5	+ 29,2	+ 25,3		+ 26,4	+ 23,1	
	± % 1971/70	+ 11,7	+ 24,1	+ 26,7	+ 13,9	+ 10,3	+ 17,4	- 1,6	+ 2,0	- 5,8	- 10,4	+ 1,3	+ 1,4		+ 5,5		
NETTOEIGENERZEUGUNG - PRODUCTION INDIGENE NETTE	Gewerblich Commerciale	1969	24,9	25,1	27,3	25,9	25,7	26,4	26,2	27,3	31,5	31,2	30,0	32,6	27,9	334,1	373,1
		1970	30,1	29,4	34,1	33,6	33,2	33,9	30,5	37,0	41,3	38,8	37,3	37,7	34,7	416,9	443,1
		1971	32,8	34,1	40,8	37,3	35,7	39,7	38,1	38,4	39,4	<u>37,3</u>	<u>38,9</u>	<u>40,4</u>	37,1	444,9	
		± % 1970/69	+ 20,9	+ 17,1	+ 24,9	+ 29,7	+ 29,2	+ 28,4	+ 16,4	+ 35,5	+ 31,1	+ 24,4	+ 24,3	+ 15,6		+ 24,8	+ 18,8
		± % 1971/70	+ 9,0	+ 16,0	+ 19,6	+ 11,0	+ 7,5	+ 17,4	- 1,3	+ 3,8	- 4,6	- 3,9	+ 4,3	+ 7,7		+ 6,7	
	Zum Selbstverbrauch Autoconsommation	1969	1,1	0,9	0,8	0,7	0,5	0,4	0,3	0,3	0,5	0,7	1,1	1,3	0,7	8,6	8,6
		1970	1,0	0,9	0,8	0,8	0,5	0,4	0,4	0,4	0,6	0,8	1,4	1,5	0,8	9,5	10,3
		1971	1,1	1,0	1,1	0,9	0,6	0,5	0,3	0,3	0,5	0,8	1,6	1,6	0,8	10,3	
		± % 1970/69	x	x	x	x	x	x	x	x	x	x	x	x		+ 10,5	+ 18,6
		± % 1971/70	x	x	x	x	x	x	x	x	x	x	x	x		+ 8,4	
Insgesamt Total	1969	26,0	26,0	28,1	26,6	26,2	26,8	26,5	27,6	32,0	31,9	31,1	33,9	28,6	342,7	381,7	
	1970	31,1	30,3	34,9	34,4	33,7	34,3	30,9	37,4	41,9	39,6	38,7	39,2	35,5	426,4	453,4	
	1971	33,9	35,1	41,9	38,2	36,3	40,2	30,4	38,7	39,9	<u>38,1</u>	<u>40,5</u>	<u>42,0</u>	37,9	455,2		
	± % 1970/69	+ 19,6	+ 16,5	+ 24,2	+ 29,3	+ 28,6	+ 28,0	+ 16,6	+ 35,5	+ 30,9	+ 24,1	+ 29,4	+ 15,6		+ 24,4	+ 18,8	
	± % 1971/70	+ 9,0	+ 15,8	+ 19,2	+ 11,0	+ 7,7	+ 17,5	- 1,0	+ 3,5	- 2,5	- 3,8	+ 1,7	+ 7,1		+ 6,8		
Schlachtungen von Tieren ausländischer Herkunft Abattages d'animaux d'origine étrangère	1969	0,5	0,4	0,2	0,2	0,3	0,3	0,2	0,2	0,2	0,4	0,4	0,7	0,3	4,0	6,1	
	1970	0,8	0,7	0,6	0,6	0,5	0,8	0,5	0,2	0,1	0,3	0,2	0,3	0,5	5,6	6,2	
	1971	0,6	0,5	0,7	0,3	1,1	0,9	0,6	0,7	0,7	0,7	0,7					
	± % 1970/69	x	x	x	x	x	x	x	x	x	x	x	x		+ 40,0	+ 1,6	
	± % 1971/70	x	x	x	x	x	x	x	x	x	x	x	x		+ 51,8		
Schlachtungen insgesamt Abattages totaux	1969	26,5	26,4	28,3	26,8	26,5	27,1	26,7	27,8	32,2	32,3	31,5	34,6	28,9	346,7	387,8	
	1970	31,9	31,0	35,5	35,0	34,2	35,1	31,4	37,6	42,0	39,9	38,9	39,5	36,0	432,0	459,6	
	1971	34,5	35,6	42,6	39,0	37,4	41,1	31,0	39,4	40,6	<u>38,6</u>	<u>41,2</u>	<u>42,5</u>	38,6	463,7		
	± % 1970/69	+ 20,4	+ 17,4	+ 25,4	+ 30,6	+ 29,1	+ 29,5	+ 17,6	+ 35,3	+ 30,8	+ 23,5	+ 23,5	+ 14,2		+ 24,6	+ 18,5	
	± % 1971/70	+ 8,2	+ 16,8	+ 19,2	+ 11,4	+ 15,1	+ 17,1	- 1,3	+ 4,8	- 3,3	- 2,8	+ 5,9	+ 7,6		+ 7,3		

III. SCHWEINESCHLACHTUNGEN

III. ABATTAGES DE PORCS

LUXEMBOURG

b. Schlachtgewicht in 1000 Tonnen

b. Poids en carcasse en 1000 tonnes

		J	F	M	A	M	J	J	A	S	O	N	D	Ø M	Kj	Wj	
BRUTTOEIGENERZEUGUNG PRODUCTION INDIGENE BRUTE	1969	1,033	0,908	0,994	0,851	0,718	0,776	0,610	0,551	0,758	0,695	0,794	0,963	0,804	9,651	9,050	
	1970	0,872	0,729	0,901	0,763	0,669	0,745	0,570	0,664	0,747	0,863	1,092	1,049	0,805	9,664	10,499	
	1971	1,003	0,899	1,042	0,869	0,933	0,768	0,687	0,685	0,792	0,741	0,947	0,898	0,847	10,164		
	± % 1970/69	- 15,6	- 19,7	- 9,4	- 10,3	- 6,8	- 4,0	- 6,6	+ 20,5	- 1,5	+ 24,2	+ 37,5	+ 8,2		+ 0,1	+ 16,5	
	± % 1971/70	+ 15,0	+ 23,3	+ 15,6	+ 13,9	+ 39,5	+ 3,1	+ 20,5	+ 3,2	- 7,4	- 1,1	- 13,3	- 14,4		+ 5,2		
NETTOEIGENERZEUGUNG - PRODUCTION INDIGENE NETTE	Gewerblich Commerciale	1969	0,715	0,682	0,830	0,663	0,689	0,765	0,607	0,547	0,626	0,551	0,480	0,576	0,644	7,731	7,151
		1970	0,581	0,580	0,729	0,611	0,590	0,673	0,527	0,600	0,560	0,636	0,711	0,592	0,616	7,390	7,451
		1971	0,610	0,594	0,739	0,559	0,683	0,640	0,600	0,668	0,568	0,611	0,655	0,554	0,623	7,471	
		± % 1970/69	- 18,7	- 15,0	- 12,2	- 7,8	- 14,4	- 12,0	- 13,2	+ 9,7	- 10,5	+ 15,4	+ 48,1	+ 2,8		- 4,4	+ 4,2
		± % 1971/70	+ 5,0	+ 2,4	+ 1,4	- 8,5	+ 15,8	- 1,9	+ 13,9	+ 11,3	+ 1,4	- 1,7	- 7,9	- 6,4		+ 1,1	
	Zum Selbstverbrauch Autoconsommation	1969	0,315	0,166	0,095	0,095	-	-	-	-	0,128	0,144	0,309	0,383	0,136	1,635	1,588
		1970	0,287	0,149	0,094	0,094	-	-	-	-	0,107	0,126	0,300	0,351	0,126	1,508	1,440
		1971	0,275	0,143	0,069	0,069	-	-	-	-	0,101	0,122	0,266	0,330	0,114	1,365	
		± % 1970/69	- 8,9	- 10,2	- 1,1	- 1,1	-	-	-	-	- 16,4	- 12,5	- 2,9	- 8,4		- 7,8	- 9,3
		± % 1971/70	- 4,2	- 4,0	- 26,6	- 26,6	-	-	-	-	- 5,6	- 11,1	- 11,3	- 6,0		- 9,5	
Insgesamt Total	1969	1,030	0,848	0,925	0,758	0,689	0,765	0,607	0,547	0,754	0,695	0,789	0,959	0,781	9,366	8,739	
	1970	0,868	0,729	0,823	0,705	0,590	0,673	0,527	0,600	0,667	0,762	1,011	0,943	0,742	8,898	8,891	
	1971	0,885	0,737	0,808	0,628	0,683	0,640	0,600	0,668	0,663	0,750	0,921	0,884	0,737	8,836		
	± % 1970/69	- 15,7	- 14,0	- 11,0	- 7,0	- 14,4	- 12,0	- 13,2	+ 9,7	- 11,5	+ 9,6	+ 28,1	- 1,7		- 5,0	+ 1,7	
	± % 1971/70	+ 2,0	+ 1,1	- 1,8	- 11,0	+ 15,8	- 4,9	+ 13,9	+ 11,3	+ 0,3	- 6,4	- 8,9	- 6,3		- 0,7		
Schlachtungen von Tieren ausländischer Herkunft Abattages d'animaux d'origine étrangère	1969	-	-	-	-	-	-	-	-	-	-	-	-	-	-	-	
	1970	-	-	-	-	-	-	-	-	-	-	-	-	-	-	-	
	1971	-	-	-	-	-	-	-	-	0,014	0,037	0,128	0,115	0,024	0,294		
	± % 1970/69	-	-	-	-	-	-	-	-	-	-	-	-	-	-	-	
	± % 1971/70	-	-	-	-	-	-	-	-	-	-	-	-	-	-	-	
Schlachtungen insgesamt Abattages totaux	1969	1,030	0,848	0,925	0,758	0,689	0,765	0,607	0,547	0,754	0,695	0,789	0,959	0,781	9,366	8,739	
	1970	0,868	0,729	0,823	0,705	0,590	0,673	0,527	0,600	0,667	0,762	1,011	0,943	0,742	8,898	8,891	
	1971	0,885	0,737	0,808	0,628	0,683	0,640	0,600	0,668	0,683	0,750	1,049	0,999	0,761	9,130		
	± % 1970/69	- 15,7	- 14,0	- 11,0	- 7,0	- 14,4	- 12,0	- 13,2	+ 9,7	- 11,5	+ 9,6	+ 28,1	- 1,7		- 5,0	+ 1,7	
	± % 1971/70	+ 2,0	+ 1,1	- 1,8	- 11,0	+ 15,8	- 4,9	+ 13,9	+ 11,3	+ 2,4	- 1,5	+ 3,8	+ 5,9		+ 2,6		

III. SCHWEINESCHLACHTUNGEN

III. ABATTAGES DE PORCS

GEMEINSCHAFT - COMMUNAUTE

b. Schlachtgewicht in 1000 Tonnen

b. Poids en carcasse en 1000 tonnes

		J	F	M	A	M	J	J	A	S	O	N	D	Ø M	Kj	Wj	
BRUTTOEIGENERZEUGUNG PRODUCTION INDIGENE BRUTE	1969	553,1	435,3	456,1	407,6	403,1	393,1	381,0	367,7	432,5	443,8	442,6	557,2	439,4	5 273,1	5 347,0	
	1970	542,0	448,9	464,3	436,3	407,3	423,4	412,6	413,9	446,0	477,0	511,0	595,6	464,9	5 580,4	5 878,2	
	1971	578,7	493,9	538,4	468,8	453,8	488,5	436,4	458,3	469,5	484,0	544,6					
	± % 1970/69	- 2,0	+ 3,1	+ 1,8	+ 7,0	+ 1,0	+ 7,7	+ 8,3	+ 12,6	+ 3,1	+ 7,5	+ 15,5	+ 6,9		+ 5,8	+ 10,0	
	± % 1971/70	+ 9,8	+ 10,0	+ 16,0	+ 7,4	+ 11,1	+ 15,4	+ 5,8	+ 10,7	+ 5,3	+ 1,5	+ 6,6					
NETTOEIGENERZEUGUNG - PRODUCTION INDIGENE NETTE	Gewerblich Commerciale	1969	390,3	344,1	389,1	369,1	373,1	371,9	360,5	349,9	408,6	407,6	373,7	423,0	380,1	4 560,9	4 656,4
		1970	398,4	356,2	402,8	395,1	379,2	401,4	388,3	392,6	419,2	432,5	430,1	439,7	403,0	4 837,4	5 106,0
		1971	421,6	396,5	466,9	426,3	421,6	460,7	414,1	436,8	442,6	443,1	465,2				
		± % 1970/69	+ 2,1	+ 3,5	+ 3,5	+ 7,0	+ 1,6	+ 7,9	+ 7,7	+ 12,2	+ 2,6	+ 6,1	+ 17,0	+ 3,9		+ 6,0	+ 11,0
		± % 1971/70	+ 7,6	+ 11,1	+ 15,9	+ 7,9	+ 11,2	+ 14,8	+ 6,6	+ 11,3	+ 5,6	+ 2,5	+ 8,2				
	Zum Selbstverbrauch Autococonsumation	1969	155,2	84,5	60,2	31,7	23,0	13,6	10,8	10,6	15,3	26,9	61,1	128,8	51,6	619,7	592,1
		1970	135,3	85,7	54,5	32,9	19,8	12,4	13,4	9,6	14,6	27,1	67,0	140,7	51,1	613,1	621,3
		1971	135,3	85,1	59,3	32,2	21,9	15,1	11,7	10,2	15,4	28,5	65,6				
		± % 1970/69	- 12,8	+ 1,4	- 9,5	+ 3,8	- 14,0	- 8,8	+ 24,1	- 8,4	- 4,6	+ 1,1	+ 9,7	+ 11,0		- 1,1	+ 4,9
		± % 1971/70	-	- 0,7	+ 8,8	- 2,1	+ 10,6	+ 21,8	- 12,7	+ 6,3	+ 5,5	+ 5,2	- 2,1				
Insgesamt Total	1969	545,5	428,6	449,3	400,8	396,1	385,5	371,3	360,5	424,0	434,5	434,8	549,8	431,7	5180,7	5 248,7	
	1970	533,7	441,9	457,3	428,0	399,1	413,8	401,7	402,2	433,8	459,6	497,1	580,4	454,2	5 450,6	5 727,3	
	1971	566,9	481,6	526,2	458,5	443,5	475,8	425,6	447,0	458,0	471,6	530,8					
	± % 1970/69	- 2,2	+ 3,1	+ 1,8	+ 6,9	+ 0,8	+ 7,3	+ 8,2	+ 11,0	+ 2,8	+ 5,8	+ 14,3	+ 5,6		+ 5,2	+ 9,2	
	± % 1971/70	+ 6,2	+ 9,0	+ 15,1	+ 7,1	+ 11,1	+ 15,0	+ 5,0	+ 11,1	+ 5,6	- 2,6	+ 6,8					
Schlachtungen von Tieren ausländischer Herkunft Abattages d'animaux d'origine étrangère	1969	10,6	10,7	9,4	9,7	9,6	9,9	11,4	8,6	12,1	12,3	10,2	11,7	10,6	126,7	129,7	
	1970	10,7	9,1	9,6	11,1	10,7	12,2	12,7	14,1	15,4	17,0	18,5	16,1	13,1	157,2	180,3	
	1971	14,0	15,7	15,4	13,0	14,8	13,6	14,7	15,7	15,0	17,1	17,1					
	± % 1970/69	+ 0,9	- 14,4	- 3,0	+ 14,4	+ 11,5	+ 23,2	+ 11,4	+ 64,0	+ 27,3	+ 38,2	+ 81,4	+ 37,6		+ 24,1	+ 38,9	
	± % 1971/70	+ 30,8	+ 72,5	+ 60,4	+ 17,1	+ 38,3	+ 11,9	+ 15,7	+ 11,3	- 2,6	- 5,3	- 7,6					
Schlachtungen insgesamt Abattages totaux	1969	556,1	439,3	459,2	410,5	405,7	395,4	382,7	369,1	436,1	446,8	445,0	561,5	442,3	5 307,4	5 378,4	
	1970	544,4	451,0	466,9	439,1	409,8	426,0	414,4	416,3	449,2	476,6	515,6	596,5	467,3	5 607,8	5 907,6	
	1971	580,9	497,3	541,6	471,5	458,3	489,4	440,5	442,7	473,0	487,7	547,9					
	± % 1970/69	- 2,1	+ 2,7	+ 1,7	+ 7,0	+ 1,0	+ 7,7	+ 8,3	+ 12,8	+ 3,5	+ 6,7	+ 15,9	+ 6,2		+ 5,7	+ 9,9	
	± % 1971/70	+ 6,7	+ 10,3	+ 16,0	+ 7,4	+ 11,8	+ 14,9	+ 6,3	+ 11,1	+ 5,3	+ 2,3	+ 6,1					

Grafik siehe Seite 39

Graphique voir page 39

III. SCHWEINESCHLACHTUNGEN

III. ABATTAGES DE PORCS

MITTLERES GEWICHT – POIDS MOYEN

c. Schlachtgewicht in kg

c. Poids en carcasse en kg

		J	F	M	A	M	J	J	A	S	O	N	D	Ø M	K _j	W _j
DEUTSCHLAND	1969	88	87	87	87	87	88	87	87	87	88	88	87	88	88	87
	1970	88	87	87	87	87	87	87	87	88	88	87	87	87	87	87
	1971	88	86	86	86	86	86	86	87	88	88	90	88	87	87	
	± % 1970/69															
	± % 1971/70															
FRANCE	1969	88	87	88	88	87	87	87	87	87	88	88	87	87	87	88
	1970	88	88	87	88	88	88	88	87	87	88	87	86	88	88	87
	1971	87	87	86	87	87	87	86	86	87	87	87	86	87	87	
	± % 1970/69															
	± % 1971/70															
ITALIA	1969	98	102	102	104	107	108	111	107	119	104	102	103	104	104	107
	1970	106	105	105	118	112	117	105	104	103	104	109	101	106	106	107
	1971	105	114	106	111	111	111	106	100	107	98					
	± % 1970/69															
	± % 1971/70															
NEDERLAND	1969	82	81	81	82	82	82	82	82	83	83	83	83	82	82	83
	1970	83	82	82	82	83	82	83	83	83	83	83	83	83	83	83
	1971	82	82	82	82	82	82	82	82	82	83	83	82	82	82	
	± % 1970/69															
	± % 1971/70															
BELGIQUE-BELGIE	1969	78	78	78	78	78	80	80	81	79	79	81	82	79	79	80
	1970	81	81	82	81	80	78	79	81	82	78	77	78	80	80	78
	1971	77	78	78	78	78	77	77	78	79	78	79	80	78	78	
	± % 1970/69															
	± % 1971/70															
LUXEMBOURG	1969	75	74	75	76	78	78	78	76	77	72	73	70	75	75	75
	1970	76	76	79	80	79	77	78	76	71	68	72	69	75	75	73
	1971	74	72	72	72	75	74	75	72	73	70	70	67	73	73	
	± % 1970/69															
	± % 1971/70															

Teil IV

ENTWICKLUNG DER SCHWEINEBESTÄNDE

Partie IV

ÉVOLUTION DES EFFECTIFS PORCINS

Angaben, übermittelt von den Mitgliedstaaten gemäß Artikel 1 der Richtlinie 68/161/EWG des Rates vom 27/3/1968.

Données transmises par les États membres en application de l'article 1 de la directive 68/161/CEE du Conseil du 27/3/1968.

82 IV. Entwicklung der Schweinebestände

IV. Évolution des effectifs porcins

Augusterhebungen
Enquêtes d'août

in 1 000 Stück

en 1 000 têtes

Länder Pays	1000 Ferkel Porcets < 20 kg	2000 Schweine Porcs 20 < 50 kg	3000 Mastschweine — Porcs à l'engrais ≥ 50 kg				4000 Zuchttiere — Porcs reproducteurs ≥ 50 kg						0000 Insgesamt Total
			3000 Insgesamt Total	3100 50 < 80 kg	3200 80 < 110 kg	3300 ≥ 110 kg	4100 Eber Verrats	4200 Sauen Truies	4210 gedeckt saillies	4211 darunter/dont zum 1. Mal pour 1re fois	4220 nicht ge- deckt non saillies	4221 darunter/dont Jungsauen Jeunes truies	
	1	2	3	4	5	6	7	8	9	10	11	12	13
<u>1969</u>													
Deutschland 1)	5 742	4 631	7 471	3 739	3 732	-	61	2 006	1 202	294	804	181	19 911
France	2 930	2 876	4 077	2 751	1 090	236	53	1 260	739	242	521	120	11 196
Italia	2 162	1 703	3 691	1 840	971	880	45	745	480	133	265	100	8 346
Niederland 1)	1 409	1 482	1 462	1 132	314	16	23	658	375	90	283	93	5 034
Belgique 1)	976	847	867	574	-----	293	-----	24	492	305	-----	-----	3 206
Luxembourg	37	27	26	18	7	1	1	16	10	4	6	2	107
EG/CE	13 256	11 566	17 594	10 054	-----	7 540	-----	207	5 177	3 111	-----	-----	47 800
<u>1970</u>													
Deutschland 1)	6 126	4 957	7 805	3 910	3 895	-	69	2 239	1 344	340	895	206	21 196
France	3 063	2 867	4 411	2 965	1 192	254	63	1 298	746	254	552	140	11 702
Italia	2 300	1 940	3 704	1 867	965	872	55	790	450	131	340	136	8 789
Niederland 1)	1 746	1 696	1 843	1 351	459	33	26	846	466	139	380	132	6 157
Belgique 1)	1 381	972	1 271	889	-----	382	-----	30	629	380	108	85	4 283
Luxembourg	40	33	30	21	8	1	1	17	11	4	6	2	121
EG/CE	14 656	12 465	19 064	11 003	-----	8 061	-----	244	5 819	3 397	976	701	52 248
<u>1971</u>													
Deutschland 1)	6 311	4 892	7 738	3 861	3 877	-	69	2 097	1 238	266	859	177	21 107
France	3 180	2 860	4 524	2 970	1 249	305	75	1 366	782	180	584	150	12 005
Italia *)	1 956	1 730	3 307	1 606	891	810	50	700	409	123	291	115	7 743
Niederland 1)	1 798	1 890	2 093	1 510	563	20	28	784	437	94	347	100	6 593
Belgique 1)	1 215	1 108	1 346	907	-----	439	-----	27	548	337	67	68	4 244
Luxembourg	34	30	30	20	9	1	1	14	9	2	5	1	109
EG/CE	14 494	12 510	19 038	10 874	-----	8 164	-----	250	5 509	3 212	732	611	51 801

Fussnoten:

- 1) September
- *) Vorläufige Angaben.

Notes:

- 1) Septembre
- *) Résultats provisoires

IV. Entwicklung der Schweinebestände

IV. Évolution des effectifs porcins

Veränderungen gegenüber dem Vorjahr
in 1 000 Stück

Augusterhebungen
Enquêtes d'août

Variations par rapport à l'année précédente
en 1 000 têtes

Länder Pays	1000 Ferkel Porcelets < 20 kg	2000 Schweine Porcs 20 < 50 kg	3000 Mastschweine – Porcs à l'engrais ≥ 50 kg				4000 Zuchttiere – Porcs reproducteurs ≥ 50 kg						0000 Insgesamt Total
			3000 Insgesamt Total	3100 50 < 80 kg	3200 80 < 110 kg	3300 ≥ 110 kg	4100 Eber Verrats	4200 Sauen Truies	4210 gedeckt saillies	4211 darunter/dont zum 1. Mal pour 1re fois	4220 nicht ge- deckt non saillies	4221 darunter/dont Jungsauen Jeunes truies	
	1	2	3	4	5	6	7	8	9	10	11	12	13
+ 70/69													
Deutschland ¹⁾	+ 384	+ 326	+ 334	+ 171	+ 163	-	+ 8	+ 233	+ 142	+ 46	+ 91	+ 25	+ 1 285
France	+ 133	- 9	+ 334	+ 214	+ 102	+ 18	+ 10	+ 38	+ 7	+ 12	+ 31	+ 20	+ 506
Italia	+ 138	+ 237	+ 13	+ 27	- 6	- 8	+ 10	+ 45	- 30	- 2	+ 75	+ 36	+ 443
Niederland ¹⁾	+ 337	+ 214	+ 381	+ 219	+ 145	+ 17	+ 3	+ 188	+ 91	+ 49	+ 97	+ 39	+ 1 123
Belgique ¹⁾	+ 405	+ 125	+ 404	+ 315	-----	+ 89	-----	+ 6	+ 137	+ 75	.	+ 62	+ 1 077
Luxembourg	+ 3	+ 6	+ 4	+ 3	+ 1	0	0	+ 1	+ 1	0	0	0	+ 14
EG, CE	+ 1 400	+ 899	+ 1 470	+ 949	-----	+ 521	-----	+ 37	+ 642	+ 286	.	+ 356	+ 4 448
+ 71/70													
Deutschland ¹⁾	+ 185	- 65	- 67	- 49	- 18	-	-	- 142	- 106	- 74	- 36	- 29	- 89
France	+ 117	- 7	+ 113	+ 5	+ 57	+ 51	+ 12	+ 68	+ 36	- 74	+ 32	+ 10	+ 303
Italia	- 344	- 210	- 397	- 261	- 74	- 62	- 5	- 90	- 41	- 8	- 49	- 21	- 1 046
Niederland ¹⁾	+ 52	+ 194	+ 250	+ 159	+ 104	- 13	+ 2	- 62	- 29	- 45	- 33	- 32	+ 436
Belgique ¹⁾	- 166	+ 136	+ 75	+ 18	-----	+ 57	-----	- 3	- 81	- 43	- 41	- 38	- 39
Luxembourg	- 6	- 3	-	- 1	+ 1	-	-	- 3	- 2	- 2	- 1	- 1	- 12
EG/CE	- 162	+ 45	- 26	- 129	-----	+ 103	-----	+ 6	- 310	- 185	- 244	- 125	- 447
1) September													1) Septembre.

70 IV. Entwicklung der Schweinebestände

IV. Évolution des effectifs porcins

Veränderungen gegenüber dem Vorjahr
in %

Augusterhebungen
Enquêtes d'août

Variations par rapport à l'année précédente
en %

Länder Pays	1000 Ferkel Porcelets < 20 kg	2000 Schweine Porcs 20 < 50 kg	3000 Mastschweine – Porcs à l'engrais ≥ 50 kg				4000 Zuchttiere – Porcs reproducteurs ≥ 50 kg						0000 Insgesamt Total
			3000 Insgesamt Total	3100 50 < 80 kg	3200 80 < 110 kg	3300 ≥ 110 kg	4100 Eber Verrats	4200 Sauen Truies	4210 gedeckt saillies	4211 darunter/dont zum 1. Mal pour 1re fois	4220 nicht ge- deckt non saillies	4221 darunter/dont Jungsauen Jeunes truies	
	1	2	3	4	5	6	7	8	9	10	11	12	13
<u>+ % 70/69</u>													
Deutschland ¹⁾	+ 6,7	+ 7,0	+ 4,5	+ 4,6	+ 4,4	-	+ 13,1	+ 11,6	+ 11,8	+ 15,6	+ 11,3	+ 13,8	+ 6,4
France	+ 4,5	- 0,3	+ 8,2	+ 7,8	+ 9,4	+ 7,6	+ 18,9	+ 3,0	+ 0,9	+ 5,0	+ 6,0	+ 16,7	+ 4,5
Italia	+ 14,6	+ 22,7	+ 1,6	+ 2,1	+ 1,3	+ 1,0	+ 26,7	+ 7,7	+ 0,6	+ 6,0	+ 20,4	+ 32,0	+ 10,0
Niederland ¹⁾	+ 23,9	+ 14,4	+ 26,1	+ 19,3	+ 46,2	+ 106,3	+ 13,0	+ 28,6	+ 24,3	+ 54,4	+ 34,3	+ 41,9	+ 22,3
Belgique ¹⁾	+ 41,5	+ 14,8	+ 46,6	+ 54,9	-----+ 30,4-----		+ 25,0	+ 27,8	+ 24,6	.	+ 33,2	.	+ 33,6
Luxemburg	+ 8,1	+ 22,2	+ 15,4	+ 16,7	+ 14,3	-	-	+ 6,3	+ 10,0	-	-	-	+ 13,1
EG/CE	+ 10,6	+ 7,8	+ 8,4	+ 9,4	-----+ 6,9-----		+ 17,9	+ 12,4	+ 9,2	.	+ 17,2	.	+ 9,3
<u>+ % 71/70</u>													
Deutschland ¹⁾	+ 3,0	- 1,3	- 0,9	- 1,3	- 0,5	-	-	- 6,3	- 7,9	- 21,8	- 4,0	- 14,1	- 0,4
France	+ 3,8	- 0,2	+ 2,6	+ 0,2	+ 4,8	+ 20,1	+ 19,0	+ 5,2	+ 4,8	- 29,1	+ 5,8	+ 7,1	+ 2,6
Italia	- 15,0	- 10,8	- 10,7	- 14,0	- 7,7	- 7,1	- 9,1	- 11,4	- 9,1	- 6,1	- 14,4	- 15,4	- 11,9
Niederland ¹⁾	+ 3,0	+ 11,4	+ 13,6	+ 11,8	+ 22,7	- 39,4	+ 7,7	- 7,3	- 6,2	- 32,4	- 8,7	- 24,2	+ 7,1
Belgique ¹⁾	- 12,0	+ 14,0	+ 5,9	+ 2,0	-----+ 14,9-----		- 10,0	- 12,9	- 11,3	- 38,0	- 15,3	- 20,0	- 1,0
Luxemburg	- 15,0	- 9,1	-	- 4,8	+ 12,5	-	-	- 17,6	- 18,2	- 50,0	- 16,7	- 50,0	- 9,9
EG/CE	- 1,1	+ 0,4	- 0,1	- 1,2	-----+ 1,3-----		+ 2,5	- 5,3	- 5,4	- 25,0	- 5,2	- 12,8	- 0,9
1) September													

CABF720022AC

AMT FÜR AMTLICHE VERÖFFENTLICHUNGEN DER EUROPÄISCHEN GEMEINSCHAFTEN
OFFICE DES PUBLICATIONS OFFICIELLES DES COMMUNAUTÉS EUROPÉENNES
UFFICIO DELLE PUBBLICAZIONI UFFICIALI DELLE COMUNITÀ EUROPEE
BUREAU VOOR OFFICIËLE PUBLICATIES DER EUROPESE GEMEENSCHAPPEN
OFFICE FOR OFFICIAL PUBLICATIONS OF THE EUROPEAN COMMUNITIES