



Monatliche Fleischstatistik

Statistique mensuelle de la viande

1972 N° 4

April/Avril



**AGRARSTATISTISCHE
HAUSMITTEILUNGEN**

(Reihe „Monatliche Fleischstatistik“)

**INFORMATIONS INTERNES
DE LA STATISTIQUE AGRICOLE**

(Série «Statistique mensuelle de la viande»)

Monatliche Fleischstatistik

Monatliche Schlachtungen in den Ländern der Gemeinschaft

Statistique mensuelle de la viande

Abattages mensuels dans les pays de la Communauté

STATISTISCHES AMT
DER EUROPÄISCHEN GEMEINSCHAFTEN

— Agrarstatistik —

Centre Louvigny - Postfach 130
Luxemburg
Tel.: 288-31

OFFICE STATISTIQUE
DES COMMUNAUTÉS EUROPÉENNES

— Statistique agricole —

Centre Louvigny - Boîte postale 130
Luxembourg
Tél.: 288-31

INHALTSVERZEICHNIS

TABLES DES MATIÈRES

	Seite Page	
Zeichen und Abkürzungen	4	Abréviations et signes
Vorwort	5	Avant-propos
Wichtigste Ergebnisse	6	Principaux résultats
Methodische Anmerkungen	10	Note méthodologique
Quellen	13	Sources
Jahreserzeugung	14	Production annuelle
Teil I: Fleischerzeugung nach Arten	15	Partie I: Production de viande par catégories
— Verteilung der Fleischerzeugung der EG auf die Mitgliedsländer - Grafik	16	— Répartition de la production de viande de la CE par pays - Graphique
— Fleischerzeugung nach Arten - Gemeinschaft - Schätzung	17	— Production de viande par catégories - Communauté - Estimation
Teil II: Fleischerzeugung nach Ländern	19	Partie II: Production de viande par pays
a. Anzahl der Schlachtungen	19	a. Nombre des abattages
b. Schlachtgewicht	29	b. Poids en carcasse
Teil III: Schweineschlachtungen	45	Partie III: Abattages de porcs
a. Anzahl der Schlachtungen	47	a. Nombre des abattages
b. Schlachtgewicht	58	b. Poids en carcasse
c. Mittleres Schlachtgewicht	65	c. Poids moyen en carcasse
Teil IV: Entwicklung der Schweinebestände	67	Partie IV: Évolution des effectifs porcins

ZEICHEN UND ABKÜRZUNGEN

ABRÉVIATIONS ET SIGNES

Nichts	—	Néant
Unbedeutend (im allgemeinen weniger als die Hälfte der kleinsten in der betreffenden Reihe verwendeten Einheit oder Dezimalen)	0	Donnée très faible (généralement inférieure à la moitié de la dernière unité ou décimale des nombres mentionnés sous la rubrique)
Kein Nachweis vorhanden	.	Donnée non disponible
Unsichere oder geschätzte Angabe	()	Donnée incertaine ou estimée
Schätzung des SAEG	[]	Estimation de l'OSCE
Nicht berechnet	×	Donnée non calculée en raison de la nature des choses
Prozent	%	Pourcentage
Monatsdurchschnitt	Ø M	Moyenne mensuelle
Kalenderjahr	Kj	Année civile
Wirtschaftsjahr - Bsp: Wj 1969 = 1969/70 (1. Juli - 30. Juni)	Wj	Année de campagne - Ex.: Wj 1969 = 1969/70 (1 ^{er} juillet - 30 juin)
Europäische Gemeinschaften	EG/CE	Communautés Européennes
Statistisches Amt der Europäischen Gemeinschaften	SAEG/OSCE	Office Statistique des Communautés Européennes
Belgisch-Luxemburgische Wirtschaftsunion	UEBL	Union Economique Belgo-Luxembourgeoise
Abweichungen in den Summen durch Runden der Zahlen		Les différences dans les totaux proviennent du fait d'avoir arrondi les chiffres
Die Zahlen des jeweils letzten Monats sind nur vorläufig und werden, wenn notwendig, in späteren Ausgaben abgeändert		On notera que les chiffres se rapportant au dernier mois sont provisoires et susceptibles d'être modifiés dans les numéros suivants

Inhaltswiedergabe nur mit
Quellennachweis gestattet.

La reproduction des données est sub-
ordonnée à l'indication de la source.

VORWORT

Das Statistische Amt der Europäischen Gemeinschaften veröffentlicht im Rahmen der „Agrarstatistischen Hausmitteilungen“ in der Reihe „Monatliche Fleischstatistik“ die verfügbaren kurzfristigen Statistiken der Mitgliedstaaten über die Erzeugung von Vieh und Fleisch.

Das SAEG entspricht damit dem Wunsch der Benutzer der Reihe „Agrarstatistik“ die dort veröffentlichten jährlichen Angaben über die Vieh- und Fleischerzeugung zu aktualisieren und die jahreszeitliche Entwicklung aufzuzeigen.

Die Zusammenstellung und laufende Verbesserung der Statistiken wird in Zusammenarbeit mit den zuständigen Vertretern der Mitgliedstaaten im Rahmen der Arbeitsgruppe „Statistik der tierischen Erzeugnisse“ beraten. Die Angaben werden von den zuständigen nationalen Dienststellen übermittelt bzw. deren Veröffentlichungen entnommen. Das SAEG dankt allen Beteiligten für ihre unermüdliche Mitarbeit.

Die Tabellen und Grafiken von Teil I und II zeigen die monatliche Entwicklung der Anzahl der Schlachtungen und des Schlachtgewichts in den Mitgliedstaaten der EG nach Tierarten. Es sei darauf hingewiesen, daß der Erhebungsbereich der Schlachtungsstatistiken in den einzelnen Mitgliedstaaten nicht einheitlich abgegrenzt ist. Einzelne Bereiche wie der der Hausschlachtungen und der Schlachtungen in kleineren privaten Schlachthöfen werden vor allem bei Schweinen, Schafen und Ziegen nicht von allen Mitgliedstaaten erfaßt, obwohl sie noch eine Rolle spielen. Daher muss bei der Benutzung die Einschränkung gemacht werden, daß die vorliegenden Angaben nur mit Einschränkungen vergleichbar sind und nicht ohne weiteres auf EG-Ebene addiert werden können.

Um einen Eindruck von der Gesamterzeugung der EG zu geben, hat das SAEG in dem zusammenfassenden Teil I dieses Heftes eine Schätzung vorgenommen, bei der die fehlenden Angaben einiger Länder ergänzt worden sind.

In Teil III und IV werden die von den Mitgliedstaaten in Anwendung der Richtlinie 68/161/EWG des Rates vom 27.3.68 übermittelten Angaben über die Schweineschlachtungen und die Schweinebestände wiedergegeben.

Die wichtigsten Ergebnisse werden auf den Seiten 6-9 kommentiert.

Hinweis

Die methodischen Anmerkungen im einzelnen sowie das Quellenverzeichnis sind auf den Seiten 10-13 der Einleitung zu finden und erscheinen nicht in den statistischen Tabellen.

AVANT-PROPOS

L'Office Statistique des Communautés Européennes publie dans le cadre des «Informations internes de la statistique agricole» dans la série «Statistique mensuelle de la viande» les statistiques des États membres à court terme disponibles concernant le bétail et la viande.

L'O.S.C.E. répond ainsi aux vœux exprimés par les utilisateurs d'actualiser les données annuelles sur la production de bétail et de viande de la série «Statistique agricole» et de dégager les variations saisonnières.

Les données de cette publication sont élaborées et constamment améliorées en collaboration avec les responsables des États membres dans le cadre du Groupe de travail «Statistique des produits animaux». Elles sont transmises par les services nationaux compétents ou proviennent de leurs publications. L'O.S.C.E. remercie tous ceux qui apportent leur concours à l'élaboration de cette publication.

Les tableaux et graphiques des parties I et II retracent l'évolution mensuelle du nombre des abattages et du poids en carcasse dans les États membres de la CE par catégories d'animaux. On notera que le champ d'observation de ces statistiques est délimité diversement selon les États membres. Certains pays ne relèvent pas une partie du secteur, à savoir les abattages à la ferme et autres abattages particuliers, notamment pour les porcs, les moutons et les chèvres. Toutefois, ces abattages jouent encore un rôle non négligeable. Par conséquent, ces données nationales peuvent être comparées quant à leurs tendances, mais ne sont pas comparables quant aux valeurs absolues et ne sont pas additionnables au niveau de la CE.

Afin de donner un aperçu de la production totale au niveau de la CE, l'O.S.C.E. publie une estimation de l'ensemble des abattages dans la partie I. Les données partielles de certains pays ont été complétées en vue de l'estimation.

Dans les parties III et IV sont réunies les données concernant les abattages de porcs et les effectifs de porcs transmis par les États membres en application de la directive 68/161/CEE du Conseil du 27.3.68.

Les résultats principaux sont commentés aux pages 6-9.

Avertissement

Le lecteur voudra bien consulter les pages 10-13 de l'introduction pour les notes méthodologiques et les indications de sources qui ne figurent pas dans les tableaux statistiques.

Entwicklung der Schlachtmengen Januar-Dezember 1971

Hinweis:

Beim Vergleich der Schlachtungen im Dezember mit denen des Vorjahres und vorhergehenden Monate ist zu beachten, dass im Dezember 1971 die Weihnachtsfeiertage auf ein Wochenende fielen. Er weist 23 Wochentage auf d.h. 1 Wochentag mehr als der Dezember 1970.

<u>Kalenderunterschiede 1971/70</u>
Dezember 1971: 23 Wochentage, 4 Sonntage, 6 Samstage (einschl. Weihnachten)
Dezember 1970: 22 Wochentage, 4 Sonntage, 4 Samstage, 1 feiertag

I. RINDER

I. GROS BOVINS

Länder Pays	Schlachtgewicht in 1 000 t			Poids carcasse en 1 000 t		
	Dezember		Décembre	Jahr/Année 1971		
	1970	1971	% 71/70	Jan-Dezember	Jan-Décembre	
Deutschland	112,1	105,2	- 6,1	1 273,6	1 294,3	+ 1,6
France	102,7	98,4	- 4,2	1 134,9	1 189,0	+ 4,8
Italia	64,5	63,6	- 1,3	708,2	723,8	+ 2,2
Niederland	24,0	19,5	- 18,8	250,2	242,2	- 3,2
Belgique	20,9	20,6	- 1,3	231,7	238,8	+ 3,0
Luxembourg	0,7	0,7	X	9,5	9,0	X
GE CE	324,9	308,0	- 5,2	3 608,1	3 697,3	+ 2,5
	Dezember		Décembre	Jan-Dezember - Jan-Décembre		
GE insgesamt ^{s)} CE total ^{s)}	351,9	331,6	- 5,8	3 906,6	3 968,5	+ 1,6

^{s)} Schätzung

^{s)} Estimation



Evolution des quantités abattues de janvier à décembre 1971

Avertissement :

La comparaison des abattages de décembre avec ceux des mois précédents et de l'année précédente doit tenir compte du fait que les jours de Noël tombaient un weekend en décembre 1971 qui comptait 23 jours ouvrables, c.à.d. 1 jour ouvrable de plus qu'en 1970.

Décembre 1971 : 23 jours ouvrables, 4 dimanches, 4 samedis (dont Noël)
 Décembre 1970 : 22 jours ouvrables, 4 dimanches, 4 samedis, 1 jour férié

I. RINDER

a) Gegenüber dem Vorjahr ...

... sind die Schlachtmengen der 6 Gemeinschaftsländer im Dezember um fast 5 % niedriger.

Mit einer Mehrerzeugung von 89 200 Tonnen gegenüber dem Vorjahr weisen die 6 Gemeinschaftsländer im Jahre 1971 eine Steigerung von 2,5 % gegenüber 1970 auf; 1970 betrug die Steigerung gegenüber 1969 4,7 %.

b) Gegenüber den vorhergehenden Monaten ...

... während 1969 und 1970 eine Steigerung der Schlachtmengen im Dezember verglichen mit November festzustellen war, sind die Schlachtmengen in diesem Jahr in allen Ländern rückläufig.

c) Die Schätzung für die Gemeinschaft insgesamt ...

... die entsprechend der Tabelle auf Seite 14 erstellt worden ist, bestätigt die festgestellten Tendenzen.

I. GROS BOVINS

a) Par rapport à l'année précédente ...

... les quantités abattues en décembre sont en baisse de près de 5 % pour les 6 pays de la Communauté.

Avec 89 200 tonnes de plus que l'année précédente, les 6 pays de la Communauté présentent en 1971 une augmentation de 2,5 % par rapport à 1970; en 1970 l'augmentation par rapport à 1969 avait été de 4,7 %.

b) Par rapport aux mois précédents ...

... alors qu'en 1969 et 1970, on constatait une augmentation des abattages au mois de décembre par rapport à novembre, cette année, les quantités abattues fléchissent dans tous les pays.

c) L'estimation pour l'ensemble de la Communauté ...

... établie selon les modalités du tableau de la page 14 confirme les tendances constatées.

II. KÄLBER

II. VEAUX

Schlachtgewicht in 1 000 t

Poids carcasse en 1 000 t

Länder	Dezember			Jahr/Année 1971		
	1970	1971	% 71/70	Jan-Dezember	Jan-Décembre	% 71/70
Deutschland	7,5	7,0	- 7,6	82,9	82,0	- 1,2
France	27,2	25,4	- 6,6	349,2	351,0	+ 0,5
Italia	8,0	6,9	- 13,5	91,8	89,2	- 2,9
Nederland	7,5	7,4	- 1,4	103,3	106,2	+ 2,8
Belgique	2,3	2,3	-	26,5	27,7	+ 4,4
Luxembourg	0,0	0,0	X	0,2	0,2	X
GE CE	52,5	49,0	- 6,7	653,9	656,3	+ 0,4
	Dezember			Jan-Dezember		
	Décembre			Jan-Décembre		
GE insgesamt ^{s)} CE total ^{s)}	57,5	53,4	- 7,1	714,1	713,8	- 0,1

III. SCHWEINE

III. PORCS

Schlachtgewicht in 1 000 t

Poids carcasse en 1 000 t

Länder	Januar			Jahr/Année 1971		
	1970	1971	% 71/70	Jan-Dezember	Jan-Décembre	% 71/70
Deutschland	251,0	249,0	- 0,8	2 618,9	2 789,2	+ 6,5
France	134,3	141,4	+ 5,3	1 376,3	1 491,8	+ 8,4
Italia	99,2	101,2	+ 2,0	470,8	515,2	+ 9,4
Nederland	61,0	62,5	+ 2,5	700,9	795,2	+ 13,5
Belgique	34,5	38,5	+ 11,6	432,0	462,9	+ 7,2
Luxembourg	0,9	1,0	X	8,9	9,1	X
GE CE	580,9	593,6	+ 2,2	5 607,8	6 063,4	+ 8,1

^{s)} Schätzung

^{s)} Estimation



II. KÄLBER

a) Gegenüber dem Vorjahr ...

... sind die Schlachtmengen im Dezember 1971 wie bei den Rindern niedriger als im Dezember 1970 (- 6,7 %).

Im Jahre 1971 liegen die Schlachtmengen für die 6 Länder insgesamt auf dem gleichen Niveau wie 1970 (+ 0,4 %). Die Zunahme zwischen 1970 verglichen mit 1969 betrug + 1,1 %.

1971 war jedoch die Entwicklung in den einzelnen Ländern unterschiedlich: Rückgang in Deutschland (- 1,2 %) und Italien (- 2,9 %), Zunahme in den drei anderen Ländern.

b) Gegenüber den vorhergehenden Monaten ...

... sind die Schlachtmengen im Dezember höher als im November, nur in Frankreich nehmen die Schlachtmengen im Dezember weiter ab.

c) die Schätzung für die Gemeinschaft insgesamt ...

... die entsprechend der Tabelle auf Seite 14 erstellt worden ist, bestätigt die festgestellten Tendenzen.

III. SCHWEINE

a) Gegenüber dem Vorjahr...

... im Jahre 1971 lagen die Schlachtmengen weiter über den Vorjahresmengen (+ 455 000 Tonnen) mit einer höheren Zuwachsrate als im Jahr davor: + 8,1 % (1970/69: + 5,7 %).

Im Januar 1972 liegen die Schlachtmengen für die Gemeinschaft insgesamt um 2,2 % über denen des Januar 1971, nur in Deutschland nehmen sie um 0,8 % ab.

b) Gegenüber den vorhergehenden Monaten ...

... der winterliche Höhepunkt setzt sich in Frankreich und Italien noch im Januar fort, während in den übrigen Ländern die Schlachtmengen unter denen des Dezember liegen.

II. VEAUX

a) Par rapport à l'année précédente ...

... les quantités abattues en décembre 1971 sont, comme pour les gros bovins, en baisse par rapport à décembre 1970 (- 6,7 %).

Pour l'année 1971, les quantités abattues pour l'ensemble des 6 pays, se situent au même niveau qu'en 1970 (+ 0,4 %). Le taux d'accroissement en 1970 par rapport à 1969 était de 1,1 %.

Cependant, en 1971 l'évolution se présente différemment selon les pays: baisse en Allemagne (- 1,2 %) et en Italie (- 2,9 %), hausse dans les 3 autres pays.

b) Par rapport aux mois précédents ...

... les quantités abattues en décembre sont en augmentation par rapport à novembre, à l'exception de la France où elles continuent à baisser en décembre.

c) L'estimation pour l'ensemble de la Communauté ...

... établie selon les modalités du tableau de la page 14 confirme les tendances constatées.

III. PORCS

a) Par rapport à l'année précédente ...

... En 1971, les quantités abattues continuent d'augmenter (+ 455 000 tonnes) avec un taux d'accroissement encore plus fort que l'année précédente: + 8,1 % (1970/1969: + 5,7 %).

En janvier 1972, les quantités abattues pour l'ensemble de la Communauté sont en augmentation de 2,2 % par rapport à janvier 1971, seule l'Allemagne présente une baisse de 0,8 %.

b) Par rapport aux mois précédents ...

... le sommet hivernal se prolonge encore en janvier en France et en Italie tandis que les quantités abattues des autres pays sont plus faibles en janvier par rapport à décembre.

TEIL I und II: FLEISCHERZEUGUNG

Definitionen

In Teil I und II werden die Ergebnisse der **Schlachtungsstatistik** wiedergegeben und zwar: Anzahl und Schlachtmengen der innerhalb des Landes vorgenommenen Schlachtungen von Tieren inländischer und ausländischer Herkunft.¹⁾

Die Schlachtmengen werden in **Schlachtgewicht** ausgedrückt, worunter das Gewicht des geschlachteten und ausgeweideten Tieres einschließlich Knochen zu verstehen ist, von dem nur einige Teile wie z.B. Kopf (außer bei Schweinen), Haut und Glieder usw. abgezogen sind, die in den Schlachtgewichtsdefinitionen der einzelnen Länder aufgezählt werden.²⁾

Dieser Definition entsprechend sind die Innereien nicht einbegriffen, wohl aber die Schlachtfette innerhalb des Schlachtkörpers.

EG-Schätzung

In Teil I wird eine Schätzung der Gesamtfleischerzeugung der EG vorgenommen, da die in Teil II wiedergegebenen Schlachtungsstatistiken einiger Länder nicht die Gesamtheit der Schlachtungen betreffen. In diesen Ländern schätzen die zuständigen Dienststellen die jährliche Gesamterzeugung einschließlich der nicht erfaßten Mengen. Das SAEG ergänzt die monatlichen Angaben dieser Länder aufgrund der nationalen Schätzungen der Gesamterzeugung des Jahres, ehe sie mit den Zahlen der übrigen Länder zur EG-Summe addiert werden. Die Monatsangaben des laufenden Jahres werden aufgrund der Schätzungen des Vorjahres ergänzt. In der Tabelle auf Seite 13 werden die erhobenen und geschätzten Daten wiedergegeben.

TEIL III: SCHWEINESCHLACHTUNGEN

Bei den Schweineschlachtungen entspricht die letzte Zeilengruppe „Schlachtungen insgesamt“ den Schlachtungsangaben, die für die übrigen Fleischarten in Teil II nachgewiesen werden. Für die Schweineschlachtungen werden außerdem folgende Rubriken ausgewiesen, deren genaue Definition im Vorwort zum Jahresheft der „Agrarstatistik“ wiedergegeben ist:

— **Bruttoeigenerzeugung**: Angebot an schlachtreifen Tieren inländischer Herkunft (= Nettoeigenerzeugung + Ausfuhr lebender Schlacht-tiere).

¹⁾ Der Leser findet die entsprechenden Jahresstatistiken in der Reihe „Agrarstatistik“ unter der Bezeichnung „Nettoerzeugung“. Die verschiedenen Definitionen der Fleischerzeugung, die man — je nachdem ob man die Ein- oder Ausfuhr mit lebenden Tieren berücksichtigt — unterscheiden kann, werden im einzelnen a.a.O. in den Vorbemerkungen erläutert.

²⁾ Die nationalen Schlachtgewichtsdefinitionen sind in Nr. 7/59 der Reihe „Agrarstatistik“ abgedruckt.

PARTIES I et II: PRODUCTION DE VIANDE

Définitions de base

Le présent fascicule reprend dans la partie I et II les résultats de la **statistique des abattages** à savoir: le nombre et les quantités abattues des animaux abattus à l'intérieur d'un pays qu'ils soient d'origine indigène ou étrangère.¹⁾

Les quantités abattues sont estimées en **poids en carcasse**, on entend par là le poids de l'animal abattu et dépouillé, déduction faite de certaines parties telles que la tête (à l'exception des têtes de porcs), la peau, une partie des membres, les viscères, les intestins, etc.²⁾

Par conséquent, on ne tient pas compte des abats comestibles tandis que les graisses comprises dans le poids en carcasse sont incluses.

Estimation CE

La partie I contient une estimation du total des abattages au niveau CE, les données de certains pays ne couvrant pas la totalité des abattages effectués. Pour ces pays, les services compétents estiment chaque année la production annuelle totale et c'est à partir de ces estimations que l'O.S.C.E. ajuste les données mensuelles avant de les additionner à celles des pays fournissant des données complètes. Les données mensuelles de l'année en cours sont rectifiées sur la base des estimations de l'année précédente. Le tableau à la page 13 présente les données relevées et les données estimées annuelles.

PARTIE III: ABATTAGES DE PORCS

Dans les tableaux abattages de porcs, la rubrique «abattages totaux» correspond aux données fournies pour les abattages des autres animaux à la partie II de la publication.

Pour les abattages de porcs on présente en outre les notions suivantes, dont la définition exacte est donnée dans l'avant-propos du cahier annuel de la «Statistique agricole»:

— **Production indigène brute**: offre des animaux d'origine indigène prêts à l'abattage (= production indigène nette + exportation des animaux de boucherie vivants).

¹⁾ Le lecteur trouvera les chiffres annuels dans la «Statistique agricole» sous l'intitulé «Production nette». Les différentes notions de production de viande, qu'on peut distinguer dans la mesure où l'on tient compte des importations et des exportations des animaux vivants de boucherie, ont été décrites en détail dans les remarques préliminaires de cette publication.

²⁾ Les définitions exactes des pays sont contenues dans le n° 7/1959 de la «Statistique agricole».

- **Nettoelgenerzeugung:** Schlachtungen von Tieren inländischer Herkunft (= Schlachtungen insgesamt — Schlachtungen von Tieren ausländischer Herkunft).
- **Tiere ausländischer Herkunft:** werden der Außenhandelsstatistik entnommen und betreffen die BZT-Positionen ex 0103 A II bezüglich der ausgesonderten Sauen und Schlachttiere d.h. ausschließlich Ferkel. Für Deutschland werden auch die im Austausch mit der DDR gehandelten Tiere berücksichtigt.

Ausserdem werden bei den Schlachtungen von Tieren inländischer Herkunft die **Schlachtungen zum Selbstverbrauch** gesondert nachgewiesen die wie folgt definiert sind:

„Schlachtungen, die von Selbstversorgern, unabhängig von dem Schlachtort, vorgenommen werden und bei denen das Fleisch ausschließlich oder zu mindestens 51 % zum Verbrauch im eigenen Haushalt bestimmt ist.“

Sie werden in Deutschland und teilweise auch in Belgien erhoben, ihr Anteil an den Gesamtschlachtungen in Italien und den Niederlanden geschätzt und in Frankreich und Luxemburg zusätzlich zu den kontrollierten gewerblichen Schlachtungen geschätzt.

Die Tabelle: „Mittleres Gewicht“ auf Seite 65 bezieht sich auf das Schlachtgewicht der gewerblichen Schlachtungen inländischer Herkunft.

Für Frankreich werden für die Schweineschlachtungen im Gegensatz zu den Schlachtungen der übrigen Tierarten in Teil II nicht die kontrollierten Schlachtungen sondern die geschätzten Gesamtschlachtungen nachgewiesen.

TEIL IV: SCHWEINEBESTÄNDE

Gemäß Artikel 1 der Richtlinie 68/161/EWG des Rates vom 27.3.1968 werden in den Mitgliedstaaten Anfang April, August und Dezember Erhebungen über den Schweinebestand untergliedert nach Kategorien durchgeführt. Hier werden jeweils die zuletzt verfügbaren Ergebnisse abgedruckt.

Die Dezembererhebung wird zum gleichen Zeitpunkt in allen Mitgliedstaaten durchgeführt; während für die April- und Augusterhebungen noch folgende Übergangsbestimmungen gültig sind:

- Die Erhebungen werden in Deutschland und Belgien im März bzw. September durchgeführt.
- Die Angaben werden in Frankreich aufgrund von monatlichen Deckungserhebungen berechnet. Diese Berechnungen decken einen größeren Bereich als die Dezembererhebungen und sind mit deren Ergebnissen nicht vergleichbar.

Die Untergliederung der Bestände nach Gewichtskategorien wird von Deutschland während einer Übergangszeit aufgrund der nationalen Erhebungen nach Alterskategorien berechnet.

- **Production indigène nette:** abattages des animaux d'origine indigène (= abattages totaux — abattages des animaux d'origine étrangère).
- **Animaux d'origine étrangère:** sont relevés aux positions ex 0103 A II NDB et concernent les truies de réforme et les animaux de boucherie c'est-à-dire sans porcelets. Dans les chiffres allemands sont compris les échanges avec la RDA.

Dans les animaux d'origine indigène on distingue les **abattages pour l'autoconsommation** qui sont définis comme suit:

«Abattages effectués par des personnes qui abattent pour leur propre besoin, indépendamment du lieu d'abattage, la totalité ou au moins 51 % de la viande étant destinée à la consommation de leur ménage.»

Ces données sont relevées en Allemagne et partiellement en Belgique, leur importance dans les abattages totaux est estimée en Italie et aux Pays-Bas; ils sont estimés et ajoutés aux abattages commerciaux contrôlés en France et au Luxembourg.

Le tableau «poids moyen» à la page 65 concerne le poids en carcasse des abattages commerciaux d'origine indigène.

Pour la France, sont publiées les estimations des abattages totaux, et non pas les abattages contrôlés, comme et pour les autres espèces d'animaux, dans la partie II.

PARTIE IV: EFFECTIFS PORCINS

Les États membres procèdent en application de l'article 1 de la directive 68/161/CEE du Conseil du 27.3.1968 à des enquêtes sur les effectifs porcins ventilés par catégories au début d'avril, d'août et de décembre. On publie ici les derniers résultats disponibles.

L'enquête de décembre est exécutée dans tous les États membres à la même date, tandis que pour les enquêtes d'avril et d'août les dispositions transitoires suivantes sont en vigueur:

- Les enquêtes sont exécutées en R.F. d'Allemagne et en Belgique en mars et en septembre.
- Les données de la France sont calculées sur base des enquêtes mensuelles sur les saillies. Ces calculs couvrent un champ plus grand que celui des enquêtes de décembre et ne sont donc pas comparables avec les résultats de celles-ci.

La ventilation des effectifs par catégories de poids est calculée par la R.F. d'Allemagne pendant la période transitoire sur base des enquêtes nationales ventilées par catégories d'âge.

ANMERKUNGEN ZU DEN LÄNDERANGABEN (TEIL I-III)

BR DEUTSCHLAND

Die Angaben betreffen

- die gewerblichen Schlachtungen von Tieren inländischer Herkunft,
- die Hausschlachtungen und
- Schlachtungen von lebend eingeführten Tieren (Quelle: Statistik des Außenhandels und des Handels mit der DDR).

Die Angaben für Berlin (West) sind eingeschlossen.

Die Statistiken werden als vollständig angesehen.

FRANKREICH

Die Angaben in Teil II betreffen die Statistik der kontrollierten Schlachtungen.

Die Hausschlachtungen und die Schlachtungen, die der Kontrolle entgehen, sind nur bei den Schweine-schlachtungen in Teil III enthalten.

Das Schlachtgewicht der Schweine versteht sich einschließlich Kopf. Die nationalen Angaben, die ohne Kopf nachgewiesen werden, sind mit einem Koeffizienten von 1,10 umgerechnet worden.

Das Landwirtschaftsministerium schätzt für alle Tierarten die jährliche Gesamterzeugung der kontrollierten und der der Kontrolle entgangenen Schlachtungen sowie der Hausschlachtungen.

Das SAEG hat bei seiner monatlichen Schätzung der EG-Gesamterzeugung in Teil I diese Jahres-schätzung benutzt, um die Reihe der kontrollierten Schlachtungen zu ergänzen. Siehe Tabelle auf Seite 14.

Die Färsenschlachtungen (Seiten 23, 33) sind bei den Kuhschlachtungen (Seiten 22, 32) enthalten.

ITALIEN

Die Angaben betreffen die Gesamtheit der Schlach-tungen in allen Gemeinden einschließlich der Haus-schlachtungen.

Das ISTAT schätzt die jährliche Gesamterzeugung höher ein, als die gemeldeten Schlachtungen. Das SAEG hat diese Jahresschätzung benutzt, um die monatliche EG-Gesamterzeugung zu ergänzen. Siehe Tabelle auf Seite 14.

Die weiter untergliederten Angaben über die Rinder- und Büffelschlachtungen wurden vom SAEG wie folgt zusammengefaßt:

Ochsen = vitelloni + manzi + buoi + bufali

Kälber = vitelli + vitelli bufalini.

Die Färsenschlachtungen (Seiten 23, 33) sind bei den Ochsen-schlachtungen (Seiten 20, 30) enthalten.

NIEDERLANDE

Die Angaben betreffen:

- die Schlachtungen von Tieren inländischer Her-kunft (slachtingen van binnenlandse dieren) und
- die Schlachtungen lebend eingeführter Tiere (slachtingen van buitenlandse dieren).

Die Angaben über die Rinderschlachtungen sind erst ab Januar 1970 nach Kategorien untergliedert.

Die Statistiken werden als vollständig angesehen.

Die Ziegenschlachtungen sind unbedeutend und wer-den nicht erhoben.

REMARQUES PAR PAYS (PARTIE I-III)

ALLEMAGNE (RF)

Les données concernent:

- la statistique des animaux indigènes abattus dans les abattoirs publics;
- la statistique des animaux abattus à la ferme;
- les abattages des animaux importés vivants (source: Commerce extérieur et échanges avec la R.D.A.).

Les données de Berlin-Ouest sont comprises.

Les statistiques sont considérées comme exhaustives.

FRANCE

Dans la partie II figurent les données concernant la statistique des abattages contrôlés.

Les abattages à la ferme et les abattages échappant au contrôle sont compris, dans la partie III concer-nant les abattages de porcs qui sont le résultat des estimations totales.

Le poids en carcasse des porcs comprend la tête. Les données nationales, qui ne comprennent pas la tête, ont été recalculées avec un coefficient de 1,10. Le Ministère de l'Agriculture estime, pour toutes les espèces d'animaux, la production annuelle de viande pour les abattages totaux, contrôlés ou non, et la production provenant des animaux abattus à la ferme.

L'O.S.C.E. a tenu compte de l'estimation du ministère pour ajuster les données mensuelles comptées dans le total de la CE, de la partie I, voir tableau à la page 14.

Les abattages des génisses (pages 23, 33) sont compris dans les abattages des vaches (pages 22, 32).

ITALIE

Les données concernent la totalité des abattages effectués dans toutes les communes y compris les abattages à la ferme.

L'ISTAT estime que la production totale annuelle était en réalité plus élevée que les abattages déclarés. L'OSCE utilise cette estimation annuelle pour compléter la production totale mensuelle de la CEE, voir tableau à la page 14.

Les informations sur les bovins et les buffles étant présentées selon une ventilation plus poussée, l'O.S.C.E. a procédé aux regroupements suivants:

bœufs = vitelloni + manzi + buoi + bufali

veaux = vitelli + vitelli bufalini.

Les abattages des génisses (pages 23, 33) sont compris dans les abattages des bœufs (pages 20, 30).

PAYS-BAS

Les données concernent:

- les abattages des animaux indigènes (slachtingen van binnenlandse dieren);
- les abattages des animaux importés vivants (slachtingen van buitenlandse dieren).

Les données concernant les abattages des bovins ne sont subdivisées par catégories qu'à partir de janvier 1970.

Les statistiques sont considérées comme exhaustives. Les abattages de chèvres sont négligeables et ne sont pas relevés.

BELGIEN

Die Angaben betreffen die Schlachtungen in öffentlichen und privaten Schlachthöfen sowie in privaten Schlachtereien einschließlich der Notschlachtungen, die zum menschlichen Verbrauch freigegeben worden sind.

Bei den Schweinen, Schafen und Ziegen wird der Teil der Schlachtungen, der nicht der Fleischbeschau unterworfen wird, gesondert nachgewiesen.

Die Angaben der öffentlichen und privaten Schlachthöfe werden monatlich erhoben und nachgewiesen. Die der privaten Landschlachtereien und Hauschlachtungen werden vierteljährlich erhoben und in diesem Heft alle drei Monate eingearbeitet.

Die Schweineschlachtungen in Teil I werden nach der Tabelle auf Seite 14 ergänzt nach Angaben des „Institut d'économie agricole“ des Landwirtschaftsministeriums.

LUXEMBURG

Die Angaben betreffen die Schlachtungen, die im Lande vorgenommen werden ohne Ausfuhren.

In Teil III werden die Ausfuhren berücksichtigt und die Hausschlachtungen werden vom Landwirtschaftsministerium geschätzt. Siehe Tabelle Seite 14.

Die Schlachtungen von Schafen, Ziegen und Einhufern werden nicht erhoben.

BELGIQUE

Les données concernent les abattages dans les abattoirs publics et particuliers et dans les tueries privées, y compris les abattages de nécessité déclarés propres à la consommation.

Pour les porcs, les moutons et les chèvres sont distingués les «abattages non soumis à l'expertise». Il est à noter que les données mensuelles sont estimées par l'OSCE pendant trois mois, car elles comprennent seulement les relevés des abattages dans les abattoirs publics et particuliers, les abattages dans les tueries privées et à domicile n'étant relevés que trimestriellement.

Les estimations des abattages de porcs de la partie I sont complétées selon le tableau de la page 14, selon l'estimation de l'Institut d'économie agricole du Ministère de l'agriculture.

LUXEMBOURG

Les données concernent l'ensemble des abattages dans le pays, sans exportations.

Dans la partie III, les exportations sont comprises et les abattages à la ferme sont estimés par le Ministère de l'Agriculture, voir tableau à la page 14.

Les abattages de moutons, de chèvres et d'équidés ne sont pas relevés.

QUELLENVERZEICHNIS - SOURCES

Deutschland (BR)/Allemagne (RF)

Bundesministerium für Ernährung, Landwirtschaft und Forsten, Bonn

— Direkte Übermittlung der Angaben/
Communication directe des données

Frankreich/France

Ministère de l'Agriculture, Service Central des Enquêtes et Etudes Statistiques, Paris

— «Production animale», hebdomadaire
— «Statistique agricole», mensuel
— «Annuaire de la statistique agricole»

Italien/Italie

Istituto Centrale di Statistica, Roma

— «Bolletino mensile di statistica»
— «Annuario di statistiche zootecniche»
— «Annuario di statistica agraria»
— Direkte Übermittlung der Angaben/
Communication directe des données

Niederlande/Pays-Bas

CBS
Produktschap voor Vee en Vlees, Den Haag

— Maandstatistiek van de landbouw
— Direkte Übermittlung der Angaben/
Communication directe des données

Belgien/Belgique

Ministère des Affaires économiques, Institut national Statistique, Bruxelles
Ministère de l'Agriculture, Institut économique agricole, Bruxelles

— «Statistique des animaux de boucherie»
— Direkte Übermittlung der Angaben/
Communication directe des données

Luxemburg/Luxembourg

Ministère de l'Agriculture et de la Viticulture, Luxembourg

— Direkte Übermittlung der Angaben/
Communication directe des données

JAHRESERZEUGUNG PRODUCTION ANNUELLE

A. Summe der Monate
B. Geschätzte Gesamterzeugung

A. Total des mois
B. Estimation annuelle

Schlachtgewicht in 1 000 Tonnen

Poids en carcasse en 1 000 tonnes

Fleischarten — Catégories de viande	DEUTSCH- LAND		FRANCE		ITALIA		NEDERLAND		BELGIQUE BELGIÉ		LUXEM- BOURG		EG/CE	
	1970	1971	1970	1971	1970	1971	1970	1971	1970	1971	1970	1971	1970	1971

Rinder (ohne Kälber) Gros bovins	A	1 273,6	1 294,5	1 134,9	1 189,1	708,2	723,7	250,2	242,2	231,7	[238,8]	9,5	9,0	3 608,1	[3 697,3]
	B	1 273,6	1 294,5	1 187,0	1 234,0	954,0	951,0	250,2	242,2	231,7	[238,8]	9,6	9,1	3 906,1	[3 969,6]
	A — B · 100	100 %	100 %	95,6 %	96,4 %	74,2	76,1	100 %	100 %	100 %	100 %	99,2	99,2	92,4 %	93,1

Kälber Veaux	A	82,9	82,0	349,2	351,0	91,8	89,1	103,3	106,2	26,5	[27,7]	0,2	0,2	653,9	[656,2]
	B	82,9	82,0	378,0	380,0	123,0	118,0	103,3	106,2	26,5	[27,7]	0,2	0,2	713,9	[714,1]
	A — B · 100	100 %	100 %	92,4 %	92,4 %	74,6 "	75,5 "	100 %	100 %	100 %	100 %	93,3 %	93,3 %	91,6 %	91,9 %

Schweine Porcs	A	2 618,9	2 789,2	1 376,3 ¹⁾	1 491,8 ¹⁾	470,8	514,7	700,9	795,2	432,0	[462,9]	8,9	9,1	5 607,7	6 062,9
	B	2 618,9	2 789,2	1 376,3	1 491,8	593,0	644,0	700,9	795,2	465,0	[498,0]	8,9	9,1	5 762,9	6 227,3
	A — B · 100	100 %	100 %	100 % ¹⁾	100 % ¹⁾	79,4 "	79,9 "	100 %	100 %	92,9 %	93,0 %	100 %	100 %	97,3 %	97,4 %

Schafe und Ziegen Moutons et Chèvres	A	10,9	12,7	111,1	121,8	47,2	46,1	11,1	11,7	3,8	[1,4]	.	.	184,1	[193,7]
	B	10,9	12,7	120,0	133,0	55,0	54,0	11,1	11,7	3,8	[1,4]	.	.	200,8	[212,8]
	A — B · 100	100 %	100 %	92,6 %	91,6 %	85,8 "	85,3 "	100 %	100 %	100 %	100 %	.	.	91,7 %	91,0 %

Einhufer Équidés	A	4,7	4,3	72,7	65,7	45,0	42,7	5,3	3,8	9,9	[8,3]	.	.	137,6	[124,8]
	B	4,7	4,3	72,7	65,7	51,0	48,0	5,3	3,8	9,9	[8,3]	.	.	143,6	[130,1]
	A — B · 100	100 %	100 %	100 %	100 %	88,2 "	89,0 "	100 %	100 %	100 %	100 %	.	.	95,8 %	95,9 %

Schlachtungen insgesamt Abattages Totaux	A	3 991,0	4 182,7	3 044,2	3 219,4	1 363,0	1 416,3	1 070,7	1 159,1	703,9		18,6	18,3	10 191,4	
	B	3 991,0	4 182,7	3 134,0	3 304,5	1 776,0	1 815,0	1 070,7	1 159,1	736,9		18,7	18,4	10 727,3	
	A — B · 100	100 %	100 %	97,1 %	97,4 %	76,7 %	78,0 %	100 %	100 %	95,5 %		99,5 %	99,5 %	95,0 %	

A. Jahressumme der verfügbaren nationalen Monatsstatistiken die in Teil II und III wiedergegeben sind.

B. Endgültig nachgewiesene Jahreserzeugung von einigen Mitgliedstaaten geschätzt, die zur Berechnung der monatlichen Gemeinschaftsschätzung in Teil I verwendet wird.

¹⁾ Monatliche Schätzung 126 % der kontrollierten Schlachtungen 1971.

A. Total annuel des statistiques nationales mensuelles disponibles qui sont reprises dans les parties II et III.

B. Production totale annuelle définitive, estimée par certains Etats membres, utilisée pour l'estimation mensuelle de la Communauté en partie I.

¹⁾ Estimation mensuelle, 126 % des abattages contrôlés 1971.

Teil I

FLEISCHERZEUGUNG NACH ARTEN

Partie I

PRODUCTION DE VIANDE PAR CATÉGORIES

Schlachtungen von Tieren inländischer und ausländischer Herkunft.
Gesamtschätzung

Abattages des animaux d'origine indigène et étrangère.
Estimation totale

Flischerzeugung nach Arten

Production de viande par catégories

**Verteilung der Flischerzeugung der EG
auf die Mitgliedsländer in %**

**Répartition de la production de viande
des CE par pays en %**

1970

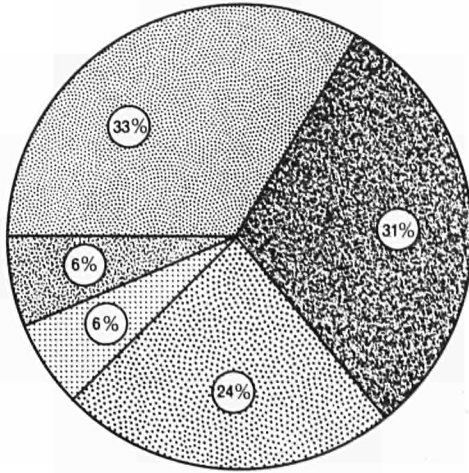

Rindfleisch / Viande de gros bovins

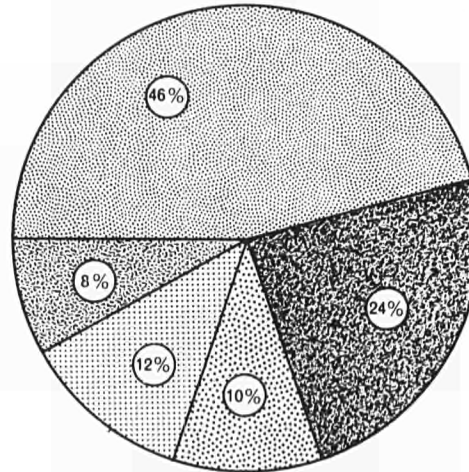

Schweinefleisch / Viande de porc

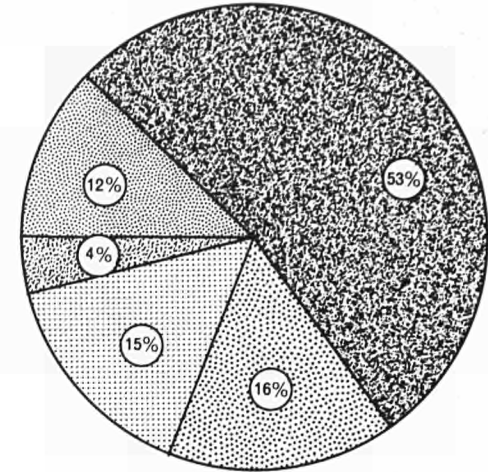

Kalbfleisch / Viande de veau

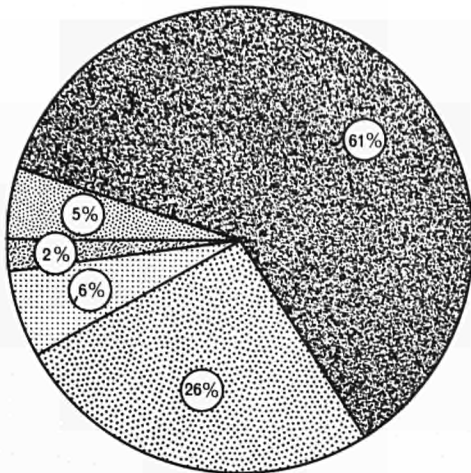

Schaf- und Ziegenfleisch / Viande de mouton et de chèvre

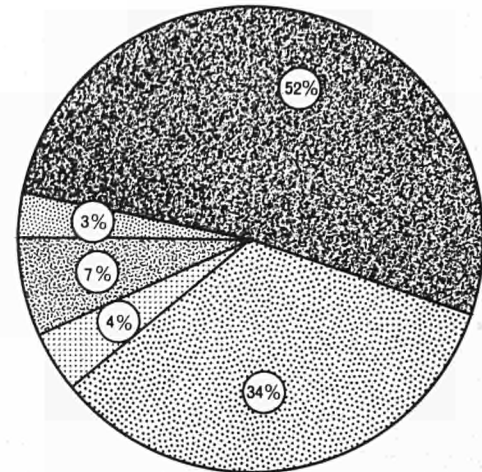

Fleisch von Einhufern / Viande d'équidés

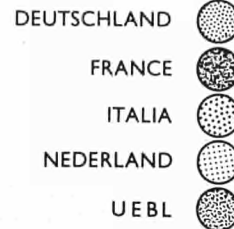

I. FLEISCHERZEUGUNG NACH ARTEN

I. PRODUCTION DE VIANDE PAR CATEGORIES

GEMEINSCHAFT – COMMUNAUTE

Schlachtgewicht in 1000 Tonnen

Schätzung – Estimation

Poids en carcasse en 1000 tonnes

		J	F	M	A	M	J	J	A	S	O	N	D	Ø M	Kj	Wj
1.1.0. Rindfleisch Viande de gros bovins	1970	325,7	294,1	327,1	340,2	307,4	306,1	323,5	311,1	339,5	345,8	334,2	351,9	325,6	3 906,6	3 967,0
	1971	325,5	299,7	362,5	321,9	314,1	337,3	308,9	333,0	348,2	333,6	352,2	331,6	330,7	3 968,5	
	1972															
	±% 1971/70	- 0,1	+ 1,9	+ 10,8	- 5,4	+ 2,2	+ 10,2	- 4,5	+ 7,0	+ 2,6	- 3,5	+ 5,4	- 5,8		+ 1,6	
	±% 1972/71															
1.2.0. Kalbfleisch Viande de veau	1970	53,4	50,2	57,5	59,8	60,6	64,7	68,0	64,5	64,6	58,8	54,5	57,5	59,5	714,1	718,3
	1971	50,3	49,7	60,3	59,7	61,5	68,9	68,7	68,8	62,3	56,1	54,1	53,4	59,5	713,8	
	1972															
	±% 1971/70	- 5,8	- 1,0	+ 4,9	- 0,2	+ 1,5	+ 6,5	+ 1,0	+ 6,7	- 3,6	- 4,6	- 0,7	- 7,1		- 0,1	
	±% 1972/71															
2.0.0. Schweinefleisch Viande de porc	1970	571,5	465,0	477,2	447,7	417,7	434,4	422,5	424,5	459,6	488,9	529,5	622,0	480,0	5 760,5	6 069,0
	1971	608,5	521,5	554,0	480,6	467,7	498,7	449,1	471,4	484,5	499,2	562,2	639,4	519,0	6 227,8	
	1972	622,0														
	±% 1971/70	+ 6,5	+ 10,2	+ 16,1	+ 7,3	+ 12,0	+ 14,8	+ 6,3	+ 11,0	+ 5,4	+ 2,1	+ 6,2	+ 2,8		+ 8,1	
	±% 1972/71	+ 2,2														
3.0.0. Schaf- und Ziegenfleisch Viande de mouton et de chèvre	1970	15,8	14,5	19,7	16,1	15,7	14,8	15,7	16,1	16,1	17,5	17,2	21,6	16,7	200,8	204,5
	1971	15,0	15,0	17,2	18,7	16,7	17,7	16,8	19,2	18,5	19,0	19,0	10,1	17,7	212,9	
	1972															
	±% 1971/70	- 5,1	+ 3,4	- 12,7	+ 16,1	+ 6,4	+ 19,6	+ 7,0	+ 19,3	+ 14,9	+ 8,6	+ 10,5	- 7,0		+ 6,0	
	±% 1972/71															
4.0.0. Einhornfleisch Viande d'équidés	1970	13,2	11,8	12,7	13,1	11,4	11,4	10,7	10,0	12,2	12,5	11,9	12,6	12,0	143,5	137,5
	1971	11,4	10,9	12,4	11,2	10,8	10,9	9,0	9,7	11,1	10,9	11,3	10,9	10,9	130,5	
	1972															
	±% 1971/70	- 13,6	- 7,6	- 2,4	- 14,5	- 5,3	- 4,4	- 15,9	- 3,0	- 9,0	- 12,8	- 5,1	- 13,5		- 9,1	
	±% 1972/71															
0.0.0. Fleisch insgesamt Total viande	1970	979,6	835,6	894,2	876,9	812,8	831,4	840,4	826,2	892,0	923,5	947,3	1 065,6	893,8	10 725,5	11 096,3
	1971	1 010,7	887,8	1 006,4	892,1	870,8	933,5	852,5	902,1	924,6	918,8	998,8	1 055,4	937,8	11 253,5	
	1972															
	±% 1971/70	+ 3,2	+ 6,2	+ 12,5	+ 1,7	+ 7,1	+ 12,3	+ 1,4	+ 9,2	+ 3,7	- 0,5	+ 5,4	- 1,0		+ 4,9	
	±% 1972/71															

Teil II

FLEISCHERZEUGUNG NACH LÄNDERN

a. Anzahl der Schlachtungen in 1 000 Stück

Partie II

PRODUCTION DE VIANDE PAR PAYS

a. Nombre d'abattages en 1 000 têtes

Schlachtungen von Tieren inländischer und ausländischer Herkunft.
Soweit statistisch erfaßt

Abattages des animaux d'origine indigène et étrangère.
Résultats des relevés statistiques

II. FLEISCHERZEUGUNG NACH LÄNDERN

II. PRODUCTION DE VIANDE PAR PAYS

1.1.1. OCHSEN/BOEUFs

a. Anzahl der Schlachtungen in 1000 Stück

a. Nombre d'abattages en 1000 têtes

		J	F	M	A	M	J	J	A	S	O	N	D	Ø M	Kj	Wj
DEUTSCHLAND	1970	3,9	2,7	3,1	2,7	2,3	2,0	2,9	5,0	17,1	34,3	14,5	3,2	7,8	93,7	92,8
	1971	3,0	2,9	3,0	2,7	2,2	2,0	2,4	4,4	17,9	35,1	10,3	2,4	7,4	88,3	
	1972	2,7														
	±% 1971/70	x	x	x	x	x	x	x	x	x	x	x	x		- 5,8	x
	±% 1972/71	x														
FRANCE	1970	70,4	63,9	73,3	73,8	64,7	63,8	67,9	71,2	81,7	80,9	78,4	78,8	72,4	868,8	894,9
	1971	69,7	66,6	81,8	73,8	71,1	73,0	70,8	82,2	89,7	86,3	86,9	73,7	77,1	925,6	
	1972	75,0														
	±% 1971/70	- 1,0	+ 4,2	+ 11,6	-	+ 9,9	+ 14,4	+ 4,3	+ 15,4	+ 9,8	+ 6,7	+ 10,8	- 6,5		+ 6,5	
	±% 1972/71	+ 7,6														
ITALIA	1970	152,9	142,0	169,4	175,2	173,5	173,9	186,2	184,3	179,6	171,7	152,2	175,6	169,7	2 036,5	2 073,2
	1971	152,5	149,9	180,3	167,4	185,1	183,4	179,0	197,2	184,7	170,7	171,1	181,7	175,7	2 108,1	
	1972															
	±% 1971/70	+ 3,3	+ 5,6	+ 6,4	- 4,5	+ 6,7	+ 5,5	- 3,9	+ 7,0	+ 2,8	- 0,6	+ 12,4	+ 3,5		+ 3,5	
	±% 1972/71															
NEDERLAND	1970	2,5	2,2	2,8	2,9	2,7	2,6	2,3	2,8	3,2	3,6	3,2	2,4	2,8	33,2	30,1
	1971	2,1	2,2	2,4	2,1	2,0	1,8	2,0	2,8	2,9	2,8	2,5	2,1	2,3	27,7	
	1972	1,7														
	±% 1971/70	x	x	x	x	x	x	x	x	x	x	x	x		- 16,6	
	±% 1972/71															
BELGIQUE-BELGIE	1970	8,8	7,4	8,6	8,0	8,6	7,6	7,4	8,8	9,4	9,5	9,7	9,3	8,6	103,1	102,3
	1971	8,7	7,9	8,5	7,8	7,9	7,4	6,7	9,8	9,5	<u>9,9</u>	<u>9,4</u>	<u>8,8</u>	8,5	102,3	
	1972	<u>9,0</u>														
	±% 1971/70	x	x	x	x	x	x	x	x	x	x	x	x		- 0,8	
	±% 1972/71	x														
LUXEMBOURG	1970	0,4	0,5	0,5	0,3	0,3	0,3	0,2	0,4	0,7	0,9	0,8	0,4	0,5	5,7	6,1
	1971	0,5	0,5	0,5	0,4	0,5	0,3	0,3	0,5	0,8	0,8	0,7	0,4	0,5	6,2	
	1972															
	±% 1971/70	x	x	x	x	x	x	x	x	x	x	x	x		+ 8,8	x
	±% 1972/71															

II. FLEISCHERZEUGUNG NACH LÄNDERN

II. PRODUCTION DE VIANDE PAR PAYS

11.2. BULLEN / TAUREAUX

a. Anzahl der Schlachtungen in 1000 Stück

a. Nombre d'abattages en 1000 têtes

		J	F	M	A	M	J	J	A	S	O	N	D	Ø M	Kj	Wj
DEUTSCHLAND	1970	147,1	126,9	154,3	159,5	164,0	176,6	179,3	162,9	168,2	163,3	147,1	164,2	159,5	1 913,4	1 994,6
	1971	150,2	139,0	179,9	164,9	172,0	203,6	171,2	178,4	183,8	159,6	161,8	156,7	168,4	2 021,1	
	1972	160,8														
	± % 1971/70	+ 2,1	+ 9,5	+ 16,6	+ 3,4	+ 4,9	+ 15,3	- 4,5	+ 9,5	+ 9,3	- 2,3	+ 10,0	- 4,6		+ 5,6	
	± % 1972/71	+ 7,1														
FRANCE	1970	21,5	20,3	24,6	31,1	35,0	30,5	26,1	20,9	22,7	18,8	18,2	20,4	24,2	290,1	325,3
	1971	23,4	22,9	33,7	36,7	41,0	40,5	30,0	26,6	24,9	21,5	23,4	24,3	29,1	348,9	
	1972	29,0														
	± % 1971/70	+ 8,8	+ 13,8	+ 37,0	+ 18,0	+ 17,1	+ 32,8	+ 14,9	+ 27,3	+ 9,7	+ 14,4	+ 28,6	+ 19,1		+ 20,3	
	± % 1972/71	+ 23,9														
ITALIA	1970	28,5	22,0	25,4	24,1	27,1	25,9	29,1	29,5	27,5	25,7	24,8	28,6	26,5	318,2	333,8
	1971	24,0	22,1	29,0	30,7	30,1	32,3	34,6	29,7	28,5	26,6	26,5	28,9	28,6	343,1	
	1972															
	± % 1971/70	- 15,8	+ 0,5	+ 14,2	+ 27,4	+ 11,1	+ 24,7	+ 17,3	+ 0,7	+ 3,6	+ 3,5	+ 6,9	+ 1,0		+ 7,8	
	± % 1972/71															
NEDERLAND	1970	5,8	6,4	8,6	9,5	12,0	11,6	10,9	9,3	8,2	7,7	6,4	7,4	8,7	103,8	106,8
	1971	6,7	7,0	8,8	9,8	12,4	12,2	8,1	8,7	7,9	6,4	6,5	6,3	8,4	100,8	
	1972	6,4														
	± % 1971/70	x	x	x	x	x	x	x	x	x	x	x	x		- 2,9	
	± % 1972/71	x														
BELGIQUE-BELGIE	1970	14,6	13,5	15,9	16,6	18,9	19,0	18,4	18,6	17,4	17,4	15,2	16,4	16,8	201,9	215,2
	1971	15,6	16,1	18,9	19,5	20,1	21,6	17,4	20,6	17,9	$\sqrt{17,9}$	$\sqrt{16,8}$	$\sqrt{17,0}$	18,3	219,4	
	1972	$\sqrt{18,1}$														
	± % 1971/70	+ 6,8	+ 19,3	+ 18,9	+ 17,5	+ 6,3	+ 8,4	- 5,4	+ 10,8	+ 2,9	+ 2,9	+ 10,5	+ 3,7		+ 8,7	
	± % 1972/71	+ 16,0														
LUXEMBOURG	1970	0,8	0,7	1,1	1,0	1,1	1,6	1,1	1,0	0,6	0,5	0,5	0,5	0,9	10,5	9,4
	1971	0,6	0,5	0,9	0,8	1,1	1,3	1,0	0,9	0,7	0,5	0,6	0,6	0,8	9,5	
	1972															
	± % 1971/70	x	x	x	x	x	x	x	x	x	x	x	x		- 9,5	
	± % 1972/71															

II. FLEISCHERZEUGUNG NACH LÄNDERN

II. PRODUCTION DE VIANDE PAR PAYS

1.1.3. KÜHE / VACHES

a. Anzahl der Schlachtungen in 1000 Stück

a. Nombre d'abattages en 1000 têtes

		J	F	M	A	M	J	J	A	S	O	N	D	Ø M	Kj	Wj
DEUTSCHLAND	1970	161,6	158,1	161,7	180,4	131,7	113,2	123,2	112,5	133,7	138,8	145,6	144,2	142,0	1 704,5	1 587,2
	1971	150,3	125,3	155,3	127,2	109,6	121,7	110,0	120,7	134,1	127,2	159,2	132,1	131,1	1 572,7	
	1972	131,6														
	±% 1971/70	- 7,0	- 20,8	- 4,0	- 29,5	- 16,8	+ 7,5	- 10,6	+ 7,3	+ 0,3	- 8,4	+ 9,3	- 8,4		- 7,2	
	±% 1972/71	- 12,3														
FRANCE	1970	232,1	205,9	214,4	233,7	188,3	207,3	231,8	218,0	240,1	243,3	240,6	250,5	225,5	2 706,0	2 762,1
	1971	233,4	214,9	248,5	216,2	194,7	230,1	222,0	227,8	241,1	228,6	249,0	232,1	228,2	2 738,4	
	1972	231,4														
	±% 1971/70	+ 0,6	+ 4,4	+ 16,0	- 7,5	+ 3,4	+ 11,0	- 4,3	+ 4,5	+ 0,4	- 6,1	+ 3,5	- 19,3		+ 1,2	
	±% 1972/71	- 0,9														
ITALIA	1970	62,9	51,7	51,8	58,7	52,8	52,7	54,6	51,8	58,0	61,8	61,5	70,4	57,4	688,9	688,8
	1971	56,4	53,5	62,5	53,0	53,4	51,9	50,7	55,3	61,3	60,0	59,3	64,6	56,8	681,9	
	1972															
	±% 1971/70	- 10,3	+ 3,5	+ 20,7	- 9,7	+ 1,9	- 1,5	- 7,2	+ 6,8	+ 5,7	- 2,9	- 3,6	- 8,2		- 1,0	
	±% 1972/71															
NEDERLAND	1970	48,2	44,2	49,1	48,7	40,7	40,3	44,9	44,9	51,7	56,2	54,5	56,6	48,3	580,0	591,1
	1971	49,5	46,5	55,0	47,7	39,9	43,7	40,9	45,0	48,3	47,6	48,7	45,5	46,5	558,3	
	1972	39,6														
	±% 1971/70	+ 2,7	+ 5,2	+ 12,0	- 2,1	- 2,0	+ 8,4	- 8,9	+ 0,2	- 6,6	- 15,3	- 10,7	- 19,6		- 3,8	
	±% 1972/71	- 20,0														
BELGIQUE-BELGIE	1970	22,6	22,4	24,5	22,9	18,8	20,1	18,5	21,9	23,5	23,2	24,0	24,6	22,3	267,0	266,4
	1971	22,0	20,8	24,1	21,0	19,8	22,9	17,4	25,1	23,2	<u>23,5</u>	<u>24,9</u>	<u>23,2</u>	22,8	267,9	
	1972	<u>22,2</u>														
	±% 1971/70	- 2,7	- 7,1	- 1,6	- 8,3	+ 5,3	+ 13,9	- 6,0	+ 14,6	- 1,3	+ 1,3	+ 3,8	- 5,7		+ 0,3	
	±% 1972/71	+ 0,9														
LUXEMBOURG	1970	0,4	0,4	0,6	0,5	0,5	0,6	0,6	0,7	0,5	0,4	0,6	0,4	0,5	6,2	5,8
	1971	0,5	0,4	0,5	0,4	0,4	0,4	0,5	0,4	0,4	0,4	0,5	0,4	0,4	5,2	
	1972															
	±% 1971/70	X	X	X	X	X	X	X	X	X	X	X	X	X	- 16,1	
	±% 1972/71															

II. FLEISCHERZEUGUNG NACH LÄNDERN

II. PRODUCTION DE VIANDE PAR PAYS

1.1.4. FÄRSEN/GENISSES

a. Anzahl der Schlachtungen in 1000 Stück

a. Nombre d'abattages en 1000 têtes

		J	F	M	A	M	J	J	A	S	O	N	D	Ø M	Kj	Wj
DEUTSCHLAND	1970	82,3	65,1	71,8	66,3	59,3	52,3	62,8	68,2	82,8	96,8	110,5	97,9	76,3	916,1	981,3
	1971	94,8	82,0	91,8	71,4	61,3	61,0	65,0	81,0	92,0	91,3	113,7	86,2	82,6	991,5	
	1972	77,0														
	±% 1971/70	+ 15,2	+ 26,0	+ 27,9	+ 7,7	+ 3,4	+ 16,6	+ 3,5	+ 18,8	+ 11,1	- 5,7	+ 2,9	- 12,0		+ 8,2	
	±% 1972/71	- 18,8														
FRANCE	1970
	1971
	1972															
	±% 1971/70
	±% 1972/71															
ITALIA	1970
	1971
	1972															
	±% 1971/70
	±% 1972/71															
NEDERLAND	1970	18,0	16,6	17,9	16,5	13,0	11,8	13,5	15,3	18,4	20,1	23,3	23,5	17,3	207,9	213,4
	1971	18,6	17,9	19,4	17,0	12,9	13,5	12,8	16,8	18,2	18,9	20,7	17,2	17,0	203,9	
	1972	13,6														
	±% 1971/70	+ 3,3	+ 7,8	+ 8,4	+ 3,0	- 0,8	+ 14,4	- 5,2	+ 9,8	- 1,1	- 6,0	- 11,2	- 26,8		- 1,9	
	±% 1972/71	- 26,9														
BELGIQUE·BELGIE	1970	15,9	14,6	16,4	14,9	14,3	15,2	14,8	16,7	17,8	17,2	17,8	18,9	16,2	194,5	200,8
	1971	15,9	15,2	17,9	15,4	15,7	17,2	14,1	19,1	18,6	[17,6]	[19,2]	[17,4]	17,0	203,3	
	1972	[17,4]														
	±% 1971/70	-	+ 4,1	+ 9,1	+ 3,4	+ 9,8	+ 13,2	- 4,7	+ 14,4	+ 4,5	+ 2,3	+ 7,9	- 7,9		+ 4,5	
	±% 1972/71	+ 9,4														
LUXEMBOURG	1970	0,7	0,6	0,7	0,5	0,4	0,4	0,7	0,9	0,9	0,9	1,0	0,8	0,7	8,5	9,3
	1971	0,8	0,8	0,8	0,6	0,6	0,5	0,7	1,0	1,1	0,9	1,2	0,8	0,8	9,8	
	1972															
	±% 1971/70	X	X	X	X	X	X	X	X	X	X	X	X		+ 15,3	
	±% 1972/71															

II. FLEISCHERZEUGUNG NACH LÄNDERN

II. PRODUCTION DE VIANDE PAR PAYS

1.1.0. RINDER (ohne Kälber) / GROS BOVINS

a. Anzahl der Schlachtungen in 1000 Stück

a. Nombre d'abattages en 1000 têtes

		J	F	M	A	M	J	J	A	S	O	N	D	Ø M	Kj	Wj
DEUTSCHLAND	1970	394,9	352,8	390,9	408,9	357,3	344,1	368,0	348,6	401,8	433,2	417,7	409,5	385,6	4 627,7	4 655,9
	1971	398,3	349,2	430,0	366,2	345,1	388,3	348,6	384,5	427,8	413,2	445,0	377,4	389,5	4 673,6	
	1972	372,1														
	± % 1971/70	+ 0,9	- 1,0	+ 10,0	- 10,4	- 3,4	+ 12,8	- 5,3	+ 10,3	+ 6,5	- 4,6	+ 6,5	+ 7,8		+ 1,0	
	± % 1972/71	- 6,6														
FRANCE	1970	324,0	290,1	312,3	338,6	288,0	301,6	325,8	310,1	344,5	343,0	337,2	349,7	322,1	3 864,9	3 982,3
	1971	326,5	304,4	364,0	326,7	306,8	343,6	322,8	336,5	355,7	336,5	359,3	330,1	334,4	4 012,9	
	1972	335,3														
	± % 1971/70	+ 0,8	+ 4,9	+ 16,6	- 3,5	+ 6,5	+ 13,9	- 0,9	+ 8,5	+ 16,8	- 1,9	+ 6,6	- 5,6		+ 3,8	
	± % 1972/71	+ 2,7														
ITALIA	1970	244,3	215,8	246,6	258,0	253,4	252,6	269,9	265,6	265,1	259,2	238,4	274,7	253,6	3 043,6	3 095,6
	1971	237,9	225,6	271,8	251,2	268,6	267,6	264,3	282,2	274,5	257,2	256,9	275,2	261,1	3 133,1	
	1972															
	± % 1971/70	- 2,6	+ 4,5	+ 10,2	- 2,6	+ 6,0	+ 5,7	- 2,1	+ 6,3	+ 3,5	- 0,8	+ 7,8	+ 0,2		+ 2,9	
	± % 1972/71															
NEDERLAND	1970	74,5	69,4	78,4	77,6	68,4	66,3	71,6	72,3	81,5	87,5	87,5	90,1	77,1	925,1	941,6
	1971	76,9	73,6	85,6	76,6	67,2	71,2	63,8	73,2	77,3	75,7	78,4	71,1	74,2	890,6	
	1972															
	± % 1971/70	+ 3,2	+ 6,1	+ 9,2	- 1,3	- 1,8	+ 7,4	- 10,9	+ 1,2	- 5,2	- 13,5	- 10,4	- 14,4		- 3,7	
	± % 1972/71	- 20,3														
BELGIQUE-BELGIE	1970	62,0	57,9	65,6	62,2	60,4	61,8	59,1	66,0	68,1	67,3	66,7	69,2	63,9	766,2	784,5
	1971	62,2	60,0	69,4	63,7	63,6	69,2	55,6	74,6	69,2	68,9	69,9	66,3	66,1	792,6	
	1972	66,7														
	± % 1971/70	+ 0,3	+ 3,6	+ 6,0	+ 2,4	+ 5,3	+ 12,0	- 5,9	+ 13,0	+ 1,6	+ 2,4	+ 4,8	- 4,3		+ 3,4	
	± % 1972/71	+ 7,2														
LUXEMBOURG	1970	2,8	2,7	3,4	3,1	2,7	3,1	2,9	3,4	3,0	3,0	3,1	2,5	3,0	35,9	34,2
	1971	2,9	2,5	3,0	2,4	2,8	2,7	2,8	3,1	3,3	2,9	3,2	2,4	2,8	34,0	
	1972															
	± % 1971/70	X	X	X	X	X	X	X	X	X	X	X	X		- 5,3	
	± % 1972/71															

II. FLEISCHERZEUGUNG NACH LÄNDERN

II. PRODUCTION DE VIANDE PAR PAYS

1.2.O. KÄLBER / VEAUX

a. Anzahl der Schlachtungen in 1000 Stück

a. Nombre d'abattages en 1000 têtes

		J	F	M	A	M	J	J	A	S	O	N	D	Ø M	Kj	Wj
DEUTSCHLAND	1970	92,7	84,2	102,1	96,2	95,0	94,2	86,8	81,1	86,4	76,5	74,6	98,2	89,0	1 068,0	1 050,2
	1971	77,5	76,6	96,7	100,2	97,0	98,6	84,8	90,5	81,5	80,1	80,6	88,5	87,7	1 052,6	
	1972	83,0														
	±% 1971/70	- 16,4	- 9,0	- 5,3	+ 4,2	+ 2,1	+ 4,7	- 2,3	+ 11,6	- 5,7	+ 4,7	+ 8,0	- 9,9		- 1,5	
	±% 1972/71	+ 7,1														
FRANCE	1970	311,9	287,9	327,3	358,0	357,0	378,1	371,5	350,7	345,3	317,5	296,8	302,4	333,7	4 004,4	3 966,5
	1971	282,9	280,0	340,0	375,3	353,3	390,8	370,4	369,4	330,8	293,1	289,1	275,7	325,9	3 910,8	
	1972	286,5														
	±% 1971/70	- 9,3	- 2,8	+ 3,9	- 6,3	- 1,0	+ 3,4	- 0,3	+ 5,3	- 4,2	- 7,7	- 2,6	- 8,8		- 2,3	
	±% 1972/71	+ 1,3														
ITALIA	1970	74,9	73,8	87,3	87,0	88,2	88,7	96,0	89,5	84,5	79,7	72,5	85,9	84,0	1 008,0	1 001,8
	1971	75,5	78,0	84,6	85,1	85,7	84,8	86,6	88,5	81,6	73,5	68,9	74,9	80,6	967,6	
	1972															
	±% 1971/70	+ 0,8	+ 5,7	- 3,1	- 2,2	- 2,8	- 4,4	- 9,8	- 1,1	- 3,4	- 7,8	- 5,0	- 12,8		- 4,0	
	±% 1972/71															
NEDERLAND	1970	62,1	63,0	76,8	79,8	84,1	91,3	119,5	110,2	104,8	81,0	71,0	71,6	84,6	1 015,2	1 038,6
	1971	58,9	59,8	85,3	86,4	82,5	102,6	126,1	111,6	95,2	77,0	66,0	69,3	85,5	1 025,7	
	1972	57,9														
	±% 1971/70	- 5,2	- 5,1	+ 11,1	+ 8,3	- 1,9	+ 17,9	+ 5,5	+ 1,3	- 9,2	- 4,9	- 7,1	- 3,2		+ 1,0	
	±% 1972/71	- 1,7														
BELGIQUE-BELGIE	1970	21,8	20,6	23,8	23,9	24,9	24,3	23,5	24,0	24,6	22,1	21,4	26,1	23,4	281,0	285,7
	1971	20,4	21,1	25,5	24,1	25,3	27,7	21,5	26,5	24,2	[23,6]	[21,2]	[23,2]	23,8	285,3	
	1972	[22,3]														
	±% 1971/70	- 6,4	+ 2,4	+ 7,1	+ 0,8	+ 1,6	+ 14,0	- 8,5	+ 10,4	- 1,6	+ 6,8	+ 1,4	- 9,2		+ 1,5	
	±% 1972/71	+ 8,3														
LUXEMBOURG	1970	0,1	0,2	0,2	0,2	0,3	0,3	0,2	0,2	0,2	0,1	0,1	0,1	0,2	2,2	1,9
	1971	0,1	0,1	0,2	0,2	0,2	0,2	0,2	0,2	0,2	0,2	0,1	0,1	0,2	1,9	
	1972	0,1	0,1													
	±% 1971/70	X	X	X	X	X	X	X	X	X	X	X	X		- 13,6	
	±% 1972/71	X	X													

II. FLEISCHERZEUGUNG NACH LÄNDERN

II. PRODUCTION DE VIANDE PAR PAYS

a. Anzahl der Schlachtungen in 1000 Stück

1.00. RINDER (einschl. Kälber) / BOVINS

a. Nombre d'abattages en 1000 têtes

		J	F	M	A	M	J	J	A	S	O	N	D	Ø M	Kj	Wj
DEUTSCHLAND	1970	487,6	437,0	493,0	505,1	452,3	438,3	454,8	429,7	488,2	509,7	492,3	507,7	474,6	5 693,7	5 706,1
	1971	475,8	425,8	526,7	466,4	442,1	486,9	433,4	475,8	509,3	493,3	525,6	465,9	475,5	5 726,2	
	1972	455,1														
	±% 1971/70	- 2,4	- 2,6	+ 14,1	- 7,7	- 2,3	+ 11,1	- 4,7	+ 10,5	+ 4,3	- 3,2	+ 6,8	- 8,2		+ 0,5	
	±% 1972/71	- 4,4														
FRANCE	1970	635,9	578,0	639,6	696,6	645,0	679,7	697,3	660,8	689,8	660,5	634,0	652,1	655,8	7 869,3	7 948,8
	1971	609,4	584,4	704,0	662,0	660,1	734,4	693,2	706,0	686,5	629,6	648,8	605,8	660,3	7 923,7	
	1972	621,8														
	±% 1971/70	- 4,2	+ 1,1	+ 10,1	- 5,0	+ 2,3	+ 8,0	- 0,6	+ 6,8	- 0,5	- 4,7	+ 2,3	- 7,1		+ 0,7	
	±% 1972/71	+ 2,0														
ITALIA	1970	319,2	289,6	333,9	344,9	341,6	341,3	365,9	355,1	349,6	338,9	311,0	360,6	337,6	4 051,7	4 097,5
	1971	313,4	303,5	356,5	336,2	354,4	352,4	350,9	370,7	356,1	330,7	325,8	350,1	341,7	4 100,7	
	1972															
	±% 1971/70	- 1,8	+ 4,8	+ 6,8	- 2,5	+ 3,7	+ 3,3	- 4,1	+ 4,4	+ 1,9	- 2,4	+ 4,8	- 2,9		+ 1,2	
	±% 1972/71															
NEDERLAND	1970	136,6	132,4	155,2	157,4	152,5	157,6	191,1	182,5	186,3	168,5	158,5	161,7	161,6	1 940,3	1 980,2
	1971	135,8	133,4	170,9	163,0	149,7	178,8	189,9	184,8	172,5	152,7	144,4	140,4	159,7	1 916,3	
	1972	119,2														
	±% 1971/70	- 0,6	+ 0,8	+ 10,1	+ 3,6	- 1,8	+ 13,5	- 0,6	+ 1,3	- 7,6	- 9,4	- 8,9	- 13,6		- 1,2	
	±% 1972/71	- 12,2														
BELGIQUE · BELGIE	1970	83,6	78,5	89,3	86,1	85,3	86,1	82,7	90,1	92,6	89,5	88,1	95,3	87,3	1 047,2	1 070,5
	1971	82,6	81,1	94,9	87,8	88,9	96,9	77,1	101,0	93,3	92,5	91,6	90,0	89,8	1 077,7	
	1972	88,8														
	±% 1971/70	- 1,2	+ 3,3	+ 6,3	+ 2,0	+ 4,2	+ 12,5	- 6,8	+ 12,1	+ 0,8	+ 3,4	+ 4,0	- 5,6		+ 2,9	
	±% 1972/71	+ 7,5														
LUXEMBOURG	1970	2,9	2,9	3,8	3,3	3,0	3,4	3,1	3,6	3,2	3,1	3,2	2,6	3,2	38,1	36,1
	1971	3,0	2,6	3,2	2,6	3,0	2,9	3,0	3,3	3,5	3,0	3,3	2,5	3,0	35,9	
	1972	3,2	2,6													
	±% 1971/70	x	x	x	x	x	x	x	x	x	x	x	x		- 5,8	
	±% 1972/71	x	x													

3.0.0. SCHAFE UND ZIEGEN / MOUTONS ET CHEVRES

a. Anzahl der Schlachtungen in 1000 Stück

a. Nombre d'abattages en 1000 têtes

		J	F	M	A	M	J	J	A	S	O	N	D	Ø M	Kj	Wj
DEUTSCHLAND	1970	38,4	36,1	47,8	35,8	29,2	29,2	35,0	34,6	40,8	52,9	54,8	47,3	40,2	481,9	515,6
	1971	38,1	43,3	47,7	48,3	34,1	38,7	37,9	41,2	49,1	53,3	58,4	47,8	44,8	537,9	
	1972	41,6														
	±% 1971/70	- 0,8	+ 19,9	- 0,2	+ 34,9	+ 16,8	+ 32,5	+ 8,3	+ 19,1	+ 20,3	+ 0,8	+ 6,6	+ 1,1		+ 11,6	
	±% 1972/71	+ 9,7														
FRANCE	1970	516,8	500,6	599,9	556,3	536,7	523,3	539,7	558,4	524,7	528,5	556,8	655,6	549,8	6 597,3	6 858,3
	1971	502,5	523,7	613,3	633,6	590,8	630,7	687,7	680,7	629,3	621,5	623,5	593,8	610,9	7 331,1	
	1972	479,8														
	±% 1971/70	- 2,8	+ 4,6	+ 2,2	+ 13,9	+ 10,1	+ 20,5	+ 12,6	+ 21,9	+ 19,9	+ 17,6	+ 12,0	- 9,4		+ 11,1	
	±% 1972/71	- 4,5														
ITALIA	1970	463,5	404,8	800,9	462,5	407,0	295,2	269,0	277,7	305,6	398,7	369,1	816,3	439,2	5 270,3	5 114,9
	1971	412,1	384,6	430,8	753,5	390,0	307,5	255,2	286,1	296,4	362,5	379,2	740,0	416,5	4 997,9	
	1972															
	±% 1971/70	- 11,1	- 5,0	- 46,2	+ 62,9	- 4,2	+ 4,0	- 5,1	+ 3,0	- 3,0	- 9,1	+ 2,7	- 9,4		- 5,2	
	±% 1972/71															
NEDERLAND	1970	36,7	20,4	17,0	15,5	18,6	26,0	38,5	38,4	50,5	62,5	55,9	57,9	36,5	437,9	476,6
	1971	37,1	24,8	24,5	21,8	24,9	39,8	38,9	46,0	52,1	53,0	50,8	41,0	37,9	454,7	
	1972	34,2														
	±% 1971/70	+ 1,1	+ 21,6	+ 44,1	+ 40,6	+ 33,9	+ 53,1	+ 1,0	+ 19,8	+ 3,2	- 15,2	- 9,1	- 29,2		+ 3,8	
	±% 1972/71	- 7,8														
BELGIQUE-BELGIE	1970	26,3	22,4	21,7	20,6	9,5	6,5	5,6	5,3	9,8	15,5	17,0	14,3	14,5	174,5	101,7
	1971	8,5	6,5	4,9	5,8	4,4	4,1	2,3	4,4	5,6	17,8	18,8	17,7	5,9	70,8	
	1972	17,1														
	±% 1971/70	- 67,7	- 71,0	- 77,4	- 71,9	- 53,7	- 36,9	- 58,9	- 17,0	- 42,9	- 49,7	- 48,3	- 46,2		- 59,4	
	±% 1972/71	- 16,5														
LUXEMBOURG	1970
	1971
	1972
	±% 1971/70
	±% 1972/71

4.00. EINHUFER/EQUIDES

a. Anzahl der Schlachtungen in 1000 Stück

a. Nombre d'abattages en 1000 têtes

		J	F	M	A	M	J	J	A	S	O	N	D	Ø M	Kj	Wj
DEUTSCHLAND	1970	1,3	1,2	1,3	1,3	1,1	1,1	1,0	1,1	1,4	1,4	1,4	1,7	1,3	15,3	14,9
	1971	1,1	1,1	1,2	1,2	1,2	1,1	0,9	1,1	1,3	1,5	1,5	1,4	1,2	14,6	
	1972	1,2														
	±% 1971/70	x	x	x	x	x	x	x	x	x	x	x	x		- 4,6	
	±% 1972/71	x														
FRANCE	1970	21,2	19,6	20,6	21,4	17,6	18,6	16,8	14,7	19,5	20,4	20,1	20,8	19,3	231,3	224,7
	1971	18,9	18,5	21,3	18,5	17,1	18,1	13,9	14,8	18,2	18,6	18,8	18,1	17,9	214,8	
	1972	18,5														
	±% 1971/70	-10,9	- 5,6	+ 3,4	- 13,6	- 2,8	- 2,7	- 17,3	+ 0,7	- 6,7	- 8,8	- 6,5	- 13,0		- 7,1	
	±% 1972/71	- 2,1														
ITALIA	1970	24,7	22,0	23,3	23,3	22,7	22,8	24,3	24,2	26,0	25,8	22,9	24,3	23,9	286,3	279,9
	1971	21,7	21,2	22,9	22,9	22,0	21,9	20,6	24,2	25,9	25,2	23,5	23,4		275,2	
	1972															
	±% 1971/70	- 12,2	- 3,7	- 1,7	- 2,6	- 3,1	- 4,0	- 15,2	-	- 0,4	- 2,3	+ 2,6	- 3,7		- 3,9	
	±% 1972/71															
NEDERLAND	1970	1,9	1,6	1,8	1,7	1,5	1,3	1,4	1,5	1,6	1,6	1,7	1,6	1,6	19,2	17,3
	1971	1,3	1,4	1,3	1,4	1,4	1,1	1,0	1,3	1,2	1,0	1,0	0,9	1,2	14,3	
	1972	0,8														
	±% 1971/70	x	x	x	x	x	x	x	x	x	x	x	x		- 25,5	
	±% 1972/71	x														
BELGIQUE-BELGIE	1970	2,8	2,3	3,0	2,6	2,6	2,3	2,0	2,4	2,8	2,6	2,3	2,5	2,4	29,2	28,3
	1971	2,6	2,3	2,5	2,1	2,2	2,0	1,5	2,1	2,1	$\sqrt{2,1}$	$\sqrt{2,0}$	$\sqrt{2,0}$	2,1	25,5	
	1972	$\sqrt{2,2}$														
	±% 1971/70	x	x	x	x	x	x	x	x	x	x	x	x		- 12,7	
	±% 1972/71	x														
LUXEMBOURG	1970
	1971
	1972
	±% 1971/70
	±% 1972/71

noch: Teil II

FLEISCHERZEUGUNG NACH LÄNDERN

b. Schlachtgewicht in 1 000 Tonnen

Partie II (suite)

PRODUCTION DE VIANDE PAR PAYS

b. Poids en carcasse en 1 000 tonnes

Schlachtungen von Tieren inländischer und ausländischer Herkunft.
Soweit statistisch erfaßt

Abattages des animaux d'origine indigène et étrangère.
Résultats des relevés statistiques

II. FLEISCHERZEUGUNG NACH LÄNDERN

II. PRODUCTION DE VIANDE PAR PAYS

1.1.1. OCHSEN/BOEUFs

b. Schlachtgewicht in 1000 Tonnen

b. Poids en carcasse en 1000 tonnes

		J	F	M	A	M	J	J	A	S	O	N	D	Ø M	Kj	Wj
DEUTSCHLAND	1970	1,06	0,76	0,86	0,78	0,65	0,59	0,78	1,37	4,75	9,47	4,07	0,89	2,17	26,03	25,80
	1971	0,86	0,82	0,87	0,73	0,62	0,57	0,68	1,25	4,80	9,76	2,93	0,67	2,05	24,55	
	1972	0,76														
	±% 1971/70	-18,7	+ 7,5	+ 1,2	- 6,4	- 4,6	- 3,4	- 12,8	- 8,8	+ 1,1	+ 3,1	- 28,0	- 24,7		- 5,7	
	±% 1972/71	-11,6														
FRANCE	1970	24,04	21,96	25,04	25,05	21,95	21,51	22,57	23,48	27,27	27,03	26,58	26,88	24,45	293,36	320,10
	1971	23,71	22,87	27,81	25,03	24,20	24,67	23,49	27,06	29,77	28,76	29,04	24,49	25,91	310,90	
	1972	25,71	24,87													
	±% 1971/70	- 1,4	- 4,1	+ 11,1	- 0,1	+ 10,3	+ 14,7	+ 4,1	+ 15,2	+ 9,2	+ 6,4	+ 9,3	- 8,9		+ 6,0	
	±% 1972/71	+ 8,4	+ 8,7													
ITALIA	1970	34,26	32,82	39,38	40,35	39,76	39,48	41,89	41,34	40,55	38,67	34,55	40,10	38,60	463,15	469,88
	1971	36,10	34,39	41,21	38,16	41,96	40,96	39,62	43,40	40,60	37,92	38,22	41,01	39,46	473,55	
	1972															
	±% 1971/70	+ 5,4	+ 4,8	+ 4,6	- 5,4	+ 5,5	+ 3,7	- 5,4	+ 5,0	+ 0,1	- 1,9	+10,6	+ 2,3		+ 2,2	
	±% 1972/71															
NEDERLAND	1970	0,70	0,60	0,80	0,83	0,78	0,73	0,68	0,80	0,93	1,03	0,90	0,73	0,79	9,51	8,65
	1971	0,60	0,60	0,68	0,60	0,60	0,50	0,55	0,75	0,83	0,78	0,70	0,60	0,65	7,79	
	1972	0,50														
	±% 1971/70	x	x	x	x	x	x	x	x	x	x	x	x		- 18,1	
	±% 1972/71	x														
BELGIQUE-BELGIE	1970	2,85	2,38	2,81	2,59	2,78	2,47	2,38	2,75	2,99	2,95	3,04	2,96	2,75	32,95	32,65
	1971	2,81	2,55	2,76	2,52	2,56	2,38	2,15	3,10	3,01	[3,14]	[2,99]	[2,87]	2,74	32,84	
	1972	[2,95]														
	±% 1971/70	- 1,4	- 3,4	- 1,8	- 2,7	- 7,9	- 3,7	- 9,7	+ 12,7	+ 0,7	+ 6,4	- 0,7	- 3,1		- 0,3	
	±% 1972/71	+ 5,0														
LUXEMBOURG	1970	0,12	0,13	0,15	0,09	0,08	0,08	0,06	0,12	0,21	0,24	0,21	0,12	0,13	1,61	1,71
	1971	0,15	0,14	0,14	0,10	0,14	0,08	0,08	0,13	0,22	0,22	0,19	0,12	0,14	1,71	
	1972	0,16	0,14													
	±% 1971/70	x	x	x	x	x	x	x	x	x	x	x	x		+ 6,2	
	±% 1972/71	x	x													

II. FLEISCHERZEUGUNG NACH LÄNDERN

II. PRODUCTION DE VIANDE PAR PAYS

11.2. BULLEN/TAUREAUX

b. Schlachtgewicht in 1000 Tonnen

b. Poids en carcasse en 1000 tonnes

		J	F	M	A	M	J	J	A	S	O	N	D	Ø M	Kj	Wj
DEUTSCHLAND	1970	43,43	37,66	45,71	47,27	48,37	51,89	52,74	47,32	48,41	46,33	42,90	48,15	46,68	560,18	586,64
	1971	44,67	41,28	53,89	49,25	51,48	60,22	50,13	51,53	52,62	45,96	47,79	46,43	49,60	592,25	
	1972	47,56														
	±% 1971/70	+ 2,9	+ 9,6	+ 17,9	+ 4,2	+ 6,4	+ 16,1	- 5,0	+ 8,9	+ 8,7	- 0,8	+ 11,4	- 3,6		+ 6,2	
	±% 1972/71	+ 6,5														
FRANCE	1970	6,98	6,52	8,03	10,29	11,56	9,90	8,49	6,56	7,12	5,99	5,86	6,63	7,83	93,92	106,12
	1971	7,73	7,65	11,31	12,19	13,53	13,06	9,46	8,38	7,88	6,78	7,43	7,99	9,45	113,39	
	1972	9,60	10,60													
	±% 1971/70	+ 10,7	+ 17,3	+ 40,8	+ 18,5	+ 17,0	+ 31,9	+ 11,4	+ 27,7	+ 10,7	+ 13,2	+ 26,8	+ 20,5		+ 20,7	
	±% 1972/71	+ 24,2	+ 38,6													
ITALIA	1970	8,04	6,26	7,38	7,05	7,88	7,52	8,31	8,26	7,91	7,50	7,08	8,41	7,63	91,59	96,19
	1971	7,03	6,50	8,46	8,77	8,79	9,15	9,50	8,13	7,92	7,53	7,37	8,12	8,11	97,29	
	1972															
	±% 1971/70	- 12,6	- 3,8	+ 14,6	+ 24,4	+ 11,5	+ 21,9	+ 14,3	- 1,6	+ 0,1	+ 0,4	+ 4,1	- 3,5		+ 6,2	
	±% 1972/71															
NEDERLAND	1970	1,68	1,90	2,55	2,83	3,65	3,50	3,33	2,85	2,55	2,33	1,95	2,23	2,61	31,35	32,73
	1971	2,08	2,15	2,73	3,00	3,78	3,75	2,53	2,68	2,43	1,98	2,00	1,98	2,59	31,09	
	1972	2,05														
	±% 1971/70	x	x	x	x	x	x	x	x	x	x	x	x		- 0,8	
	±% 1972/71	x														
BELGIQUE-BELGIE	1970	4,53	4,25	5,04	5,39	5,96	6,05	5,81	5,89	5,48	5,52	4,82	5,26	5,33	64,00	67,56
	1971	4,84	5,01	5,85	6,04	6,35	6,69	5,34	6,37	5,61	[5,46]	[5,23]	[5,33]	5,68	68,12	
	1972	[5,68]														
	±% 1971/70	+ 6,8	+ 17,9	+ 16,1	+ 12,0	+ 6,5	+ 10,6	- 8,1	+ 8,1	+ 2,4	- 1,1	+ 8,5	+ 1,3		+ 6,4	
	±% 1972/71	+ 17,4														
LUXEMBOURG	1970	0,23	0,20	0,33	0,28	0,30	0,44	0,31	0,28	0,16	0,13	0,13	0,15	0,24	2,94	2,66
	1971	0,16	0,16	0,25	0,23	0,32	0,38	0,28	0,24	0,18	0,14	0,16	0,16	0,22	2,66	
	1972	0,23	0,20													
	±% 1971/70	x	x	x	x	x	x	x	x	x	x	x	x		- 9,5	
	±% 1972/71	x	x													

II. FLEISCHERZEUGUNG NACH LÄNDERN

II. PRODUCTION DE VIANDE PAR PAYS

b. Schlachtgewicht in 1000 Tonnen

1.1.3. KÜHE / VACHES

b. Poids en carcasse en 1000 tonnes

		J	F	M	A	M	J	J	A	S	O	N	D	Ø M	Kj	Wj
DEUTSCHLAND	1970	45,07	44,00	44,80	49,53	36,59	31,07	33,44	30,22	35,95	37,30	39,41	39,24	38,88	466,62	434,93
	1971	41,82	34,94	43,28	35,39	30,36	33,58	29,78	32,46	36,13	34,25	43,84	36,84	36,06	432,67	
	1972	36,89														
	±% 1971/70	- 7,2	- 20,6	- 3,4	- 28,5	- 7,0	+ 8,1	- 11,0	+ 7,4	+ 0,5	- 8,2	+ 11,2	- 6,1		- 7,3	
	±% 1972/71	- 11,8														
FRANCE	1970	64,89	58,03	60,16	64,24	52,31	57,90	63,91	59,33	65,45	66,37	65,83	69,17	62,30	747,59	765,12
	1971	65,80	60,37	69,65	60,42	54,63	64,19	62,01	62,82	66,36	63,44	69,20	65,45	63,70	764,34	
	1972	65,99	61,33													
	±% 1971/70	+ 1,4	+ 4,0	+ 15,8	- 6,0	+ 4,4	+ 10,9	- 3,0	+ 5,9	+ 1,4	- 4,4	+ 5,1	- 5,4		+ 2,2	
	±% 1972/71	+ 0,3	+ 1,6													
ITALIA	1970	14,10	11,55	11,73	13,04	11,67	11,44	11,98	11,31	12,83	13,98	13,81	15,98	12,79	153,41	154,58
	1971	12,78	12,10	14,30	11,90	11,9	11,67	11,28	12,17	13,69	13,38	13,23	14,49	12,74	152,93	
	1972															
	±% 1971/70	- 9,4	+ 4,8	+ 21,9	- 8,7	+ 2,3	+ 2,0	- 5,9	+ 7,6	+ 6,7	- 4,3	- 4,2	- 2,3		- 0,3	
	±% 1972/71															
NEDERLAND	1970	13,45	12,28	13,60	13,28	11,10	11,05	12,35	12,40	14,43	15,55	15,08	15,58	13,34	160,15	163,61
	1971	13,80	12,90	15,18	13,13	11,03	12,18	11,35	12,50	13,43	13,20	13,65	12,80	12,93	155,15	
	1972	11,20														
	±% 1971/70	+ 2,6	+ 5,0	+ 11,6	- 1,1	- 0,6	+ 10,2	- 8,1	+ 0,8	- 6,9	- 15,1	- 9,5	- 17,8		- 3,1	
	±% 1972/71	- 18,9														
BELGIQUE · BELGIE	1970	6,96	6,81	7,36	6,95	5,56	6,04	5,89	6,54	7,23	6,95	7,23	7,38	6,74	80,90	80,59
	1971	6,65	6,20	7,37	6,32	5,92	6,91	5,16	7,46	7,24	(7,19)	(7,49)	(7,45)	6,78	81,36	
	1972	(6,77)														
	±% 1971/70	- 4,5	- 9,0	+ 0,1	- 9,1	+ 6,5	+ 14,4	- 12,4	+ 14,1	+ 0,1	+ 3,5	+ 3,6	+ 0,9		+ 0,6	
	±% 1972/71	+ 1,8														
LUXEMBOURG	1970	0,11	0,11	0,16	0,13	0,14	0,15	0,15	0,18	0,14	0,10	0,16	0,12	0,14	1,64	1,53
	1971	0,12	0,11	0,14	0,10	0,11	0,10	0,12	0,11	0,12	0,11	0,14	0,11	0,12	1,39	
	1972	0,15	0,12													
	±% 1971/70	x	x	x	x	x	x	x	x	x	x	x	x		- 15,3	
	±% 1972/71	x	x													

II. FLEISCHERZEUGUNG NACH LÄNDERN

II. PRODUCTION DE VIANDE PAR PAYS

1.1.4. FÄRSEN/GENISSES

b. Schlachtgewicht in 1000 Tonnen

b. Poids en carcasse en 1000 tonnes

		J	F	M	A	M	J	J	A	S	O	N	D	Ø M	Kj	Wj
DEUTSCHLAND	1970	20,10	15,91	17,37	16,16	14,48	12,63	15,09	16,26	19,74	23,04	26,24	23,80	18,40	220,81	237,89
	1971	23,37	20,20	22,68	17,49	14,97	14,92	15,60	19,29	22,22	22,14	27,84	21,26	20,16	241,97	
	1972	19,06														
	±% 1971/70	+ 16,3	+ 26,9	+ 30,6	+ 8,2	+ 3,4	+ 18,1	+ 3,4	+ 18,6	+ 12,6	- 3,9	+ 6,1	- 10,7		+ 9,6	
	±% 1972/71	- 18,1														
FRANCE	1970
	1971
	1972	.	.													
	±% 1971/70
	±% 1972/71	.	.													
ITALIA	1970
	1971
	1972															
	±% 1971/70
	±% 1972/71															
NEDERLAND	1970	4,45	4,00	4,33	4,00	3,10	2,85	3,25	3,63	4,25	4,65	5,33	5,45	4,11	49,28	52,04
	1971	4,35	4,23	4,60	4,02	3,05	3,23	3,05	3,95	4,28	4,43	4,88	4,10	4,01	48,17	
	1972	3,28														
	±% 1971/70	- 2,2	+ 5,8	+ 6,2	+ 0,5	- 1,6	+ 13,3	- 6,2	+ 8,8	+ 0,7	- 4,7	- 8,5	- 24,8		- 2,3	
	±% 1972/71	- 24,6														
BELGIQUE · BELGIE	1970	4,37	4,07	4,58	4,15	4,17	4,18	3,88	4,59	5,02	4,80	4,95	5,30	4,51	54,06	55,63
	1971	4,44	4,25	4,95	4,28	4,41	4,76	3,89	5,26	5,18	(4,94)	(5,09)	(4,96)	4,70	56,41	
	1972	(4,96)														
	±% 1971/70	+ 1,6	+ 2,0	+ 5,7	+ 3,1	+ 5,8	+ 13,9	+ 0,3	+ 14,6	+ 3,2	+ 2,9	+ 2,8	- 6,5		+ 4,3	
	±% 1972/71	+ 11,7														
LUXEMBOURG	1970	0,18	0,15	0,17	0,12	0,11	0,10	0,15	0,22	0,21	0,21	0,25	0,20	0,17	2,07	2,24
	1971	0,20	0,19	0,20	0,15	0,14	0,12	0,17	0,24	0,25	0,21	0,28	0,21	0,20	2,36	
	1972	0,25	0,17													
	±% 1971/70	x	x	x	x	x	x	x	x	x	x	x	x		+ 14,0	
	±% 1972/71	x	x													

II. FLEISCHERZEUGUNG NACH LÄNDERN

II. PRODUCTION DE VIANDE PAR PAYS

1.1.0. RINDER (ohne Kälber) / GROS BOVINS

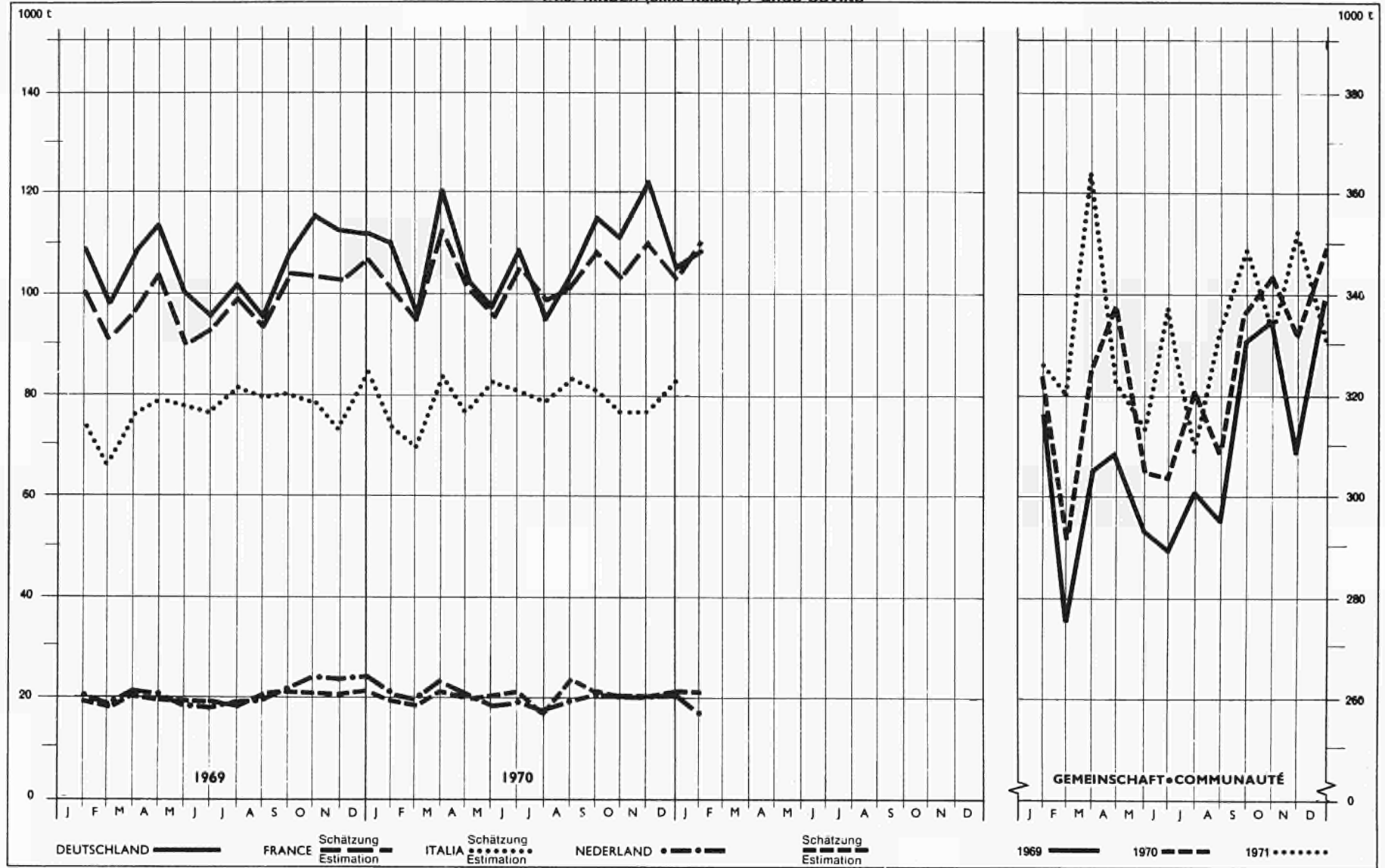

II. FLEISCHERZEUGUNG NACH LÄNDERN

II. PRODUCTION DE VIANDE PAR PAYS

1.1.O. RINDER (ohne Kälber) / GROS BOVINS

b. Schlachtgewicht in 1000 Tonnen

b. Poids en carcasse en 1000 tonnes

		J	F	M	A	M	J	J	A	S	O	N	D	Ø M	Kj	Wj
DEUTSCHLAND	1970	109,66	98,33	108,73	113,75	100,09	96,19	102,04	95,16	108,85	116,15	112,62	112,08	106,14	1273,64	1285,15
	1971	110,72	97,24	120,72	102,86	97,43	109,28	96,20	104,53	115,77	112,10	122,40	105,20	107,87	1294,45	
	1972	104,30														
	±% 1971/70	+ 1,0	- 1,1	+ 11,0	- 9,6	- 2,7	+ 13,6	- 5,7	+ 9,8	+ 6,4	- 3,5	+ 8,7	- 6,1		+ 1,6	
	±% 1972/71	- 5,8														
FRANCE	1970	95,91	86,52	93,22	99,58	85,81	89,31	94,97	89,38	99,84	99,39	98,26	102,70	94,57	1134,88	1173,29
	1971	97,23	90,89	108,77	97,60	92,36	101,90	94,97	98,25	104,01	98,97	105,67	98,38	99,08	1189,05	
	1972	101,29	96,80													
	±% 1971/70	+ 1,4	+ 5,1	+ 16,7	- 2,0	+ 7,6	+ 14,1	-	+ 9,9	+ 4,2	- 0,5	+ 7,5	- 4,2		+ 4,8	
	±% 1972/71	+ 4,2	+ 6,5													
ITALIA	1970	56,40	50,62	58,49	60,44	59,31	58,44	62,18	60,91	61,29	60,14	55,43	64,49	59,01	708,16	720,62
	1971	55,91	52,99	63,97	58,83	62,68	61,80	60,40	63,71	62,21	58,83	58,82	63,63	60,31	723,77	
	1972															
	±% 1971/70	- 0,9	+ 4,7	+ 9,4	- 2,7	+ 5,7	+ 5,7	- 2,9	+ 4,6	+ 1,5	- 2,2	+ 6,1	- 1,3		+ 2,2	
	±% 1972/71															
NEDERLAND	1970	20,27	18,78	21,27	20,93	18,62	18,13	19,60	19,67	22,15	23,55	23,25	23,98	20,85	250,20	254,94
	1971	20,83	19,88	23,18	20,75	18,45	19,65	17,48	19,89	20,95	20,38	21,23	19,48	20,18	242,15	
	1972	17,03														
	±% 1971/70	+ 2,7	+ 5,9	+ 9,0	- 0,9	- 0,9	+ 8,4	- 10,8	+ 1,1	- 10,4	- 13,5	- 9,6	- 18,8		- 3,2	
	±% 1972/71	- 18,3														
BELGIQUE-BELGIE	1970	18,70	17,51	19,79	19,08	18,25	18,74	17,98	19,77	20,73	20,22	20,04	20,90	19,31	231,71	236,48
	1971	18,74	18,01	20,93	19,16	19,26	20,74	16,54	22,20	21,04	(20,72)	(20,80)	(20,62)	19,90	238,76	
	1972	(20,37)														
	±% 1971/70	+ 0,2	+ 2,9	+ 5,8	+ 9,4	+ 5,5	+ 10,7	- 8,0	+ 12,3	+ 1,5	+ 2,5	+ 3,8	- 1,3		+ 3,0	
	±% 1972/71	+ 8,7														
LUXEMBOURG	1970	0,78	0,73	0,98	0,82	0,72	0,85	0,77	0,87	0,79	0,77	0,80	0,66	0,79	9,54	9,04
	1971	0,76	0,67	0,79	0,65	0,77	0,74	0,74	0,81	0,87	0,75	0,82	0,65	0,75	9,02	
	1972	0,84	0,68													
	±% 1971/70	x	x	x	x	x	x	x	x	x	x	x	x		- 4,5	
	±% 1972/71	x	x													

II. FLEISCHERZEUGUNG NACH LÄNDERN

1.2.0. KÄLBER / VEAUX

II. PRODUCTION DE VIANDE PAR PAYS

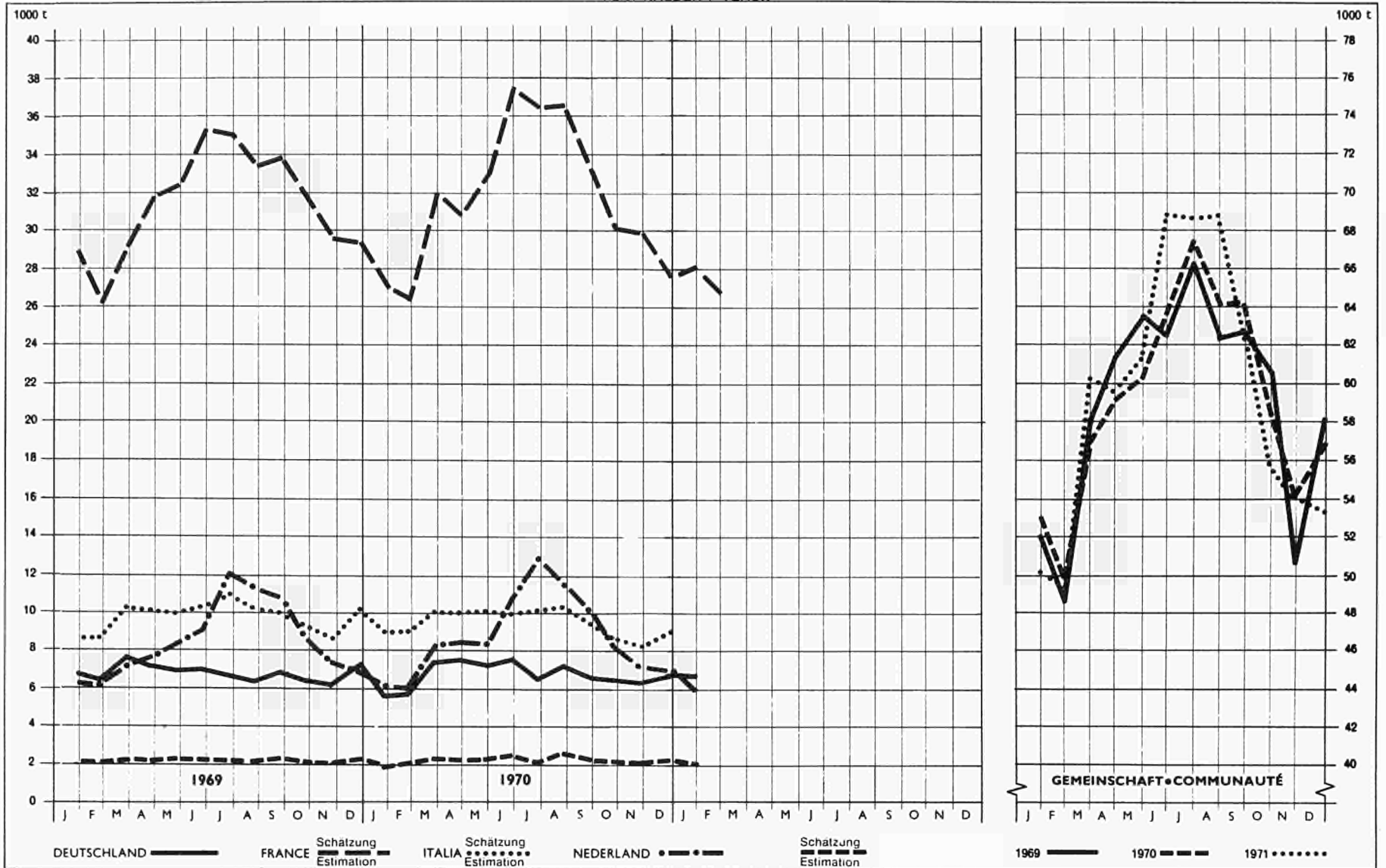

II. FLEISCHERZEUGUNG NACH LÄNDERN

II. PRODUCTION DE VIANDE PAR PAYS

1.2.O. KÄLBER / VEAUX

b. Schlachtgewicht in 1000 Tonnen

b. Poids en carcasse en 1000 tonnes

		J	F	M	A	M	J	J	A	S	O	N	D	Ø M	Kj	Wj
DEUTSCHLAND	1970	6,92	6,46	7,73	7,32	7,08	7,10	6,73	6,44	7,05	6,12	6,13	7,54	6,91	82,90	81,87
	1971	5,79	5,82	7,48	7,62	7,24	7,61	6,65	7,24	6,57	6,53	6,43	6,97	6,83	81,95	
	1972	6,81														
	±% 1971/70	- 16,4	- 9,9	- 3,2	+ 4,1	+ 2,3	+ 7,2	- 1,2	+ 12,4	- 6,8	+ 1,7	+ 4,9	- 7,6		- 1,2	
	±% 1972/71	- 17,6														
FRANCE	1970	26,74	24,35	27,19	29,43	29,89	32,69	32,65	30,94	31,34	29,34	27,41	27,20	29,10	349,17	351,26
	1971	25,05	24,37	29,42	28,50	30,44	34,60	33,57	33,64	30,79	27,71	27,50	25,40	29,25	350,99	
	1972	26,00	24,88													
	±% 1971/70	- 6,3	+ 0,1	+ 8,2	- 3,2	+ 1,8	+ 5,8	+ 2,8	+ 8,7	- 1,8	- 5,6	+ 0,3	- 6,6		+ 0,5	
	±% 1972/71	+ 3,8	+ 2,1													
ITALIA	1970	6,79	6,76	7,94	7,88	7,69	8,69	8,69	8,02	7,78	7,37	6,02	8,02	7,65	91,82	92,10
	1971	7,08	7,08	7,79	7,79	7,86	7,79	7,96	8,09	7,58	6,78	6,46	6,94	7,43	89,20	
	1972															
	±% 1971/70	+ 4,3	+ 4,7	- 1,9	- 1,1	+ 2,2	- 3,7	- 8,4	+ 0,5	- 2,6	- 8,0	- 5,3	- 13,5		- 2,9	
	±% 1972/71															
NEDERLAND	1970	6,35	6,28	7,43	7,75	8,40	9,08	12,13	11,48	10,93	8,53	7,48	7,45	8,60	103,25	106,41
	1971	6,08	6,00	8,28	8,60	8,45	11,00	13,15	11,85	10,10	8,25	7,08	7,35	8,85	106,19	
	1972	6,00														
	±% 1971/70	- 4,3	- 4,5	+ 11,4	+ 11,0	+ 0,6	+ 21,1	+ 8,4	+ 3,2	- 1,8	- 3,3	- 5,4	- 1,4		+ 2,8	
	±% 1972/71	- 1,3														
BELGIQUE · BELGIE	1970	2,10	1,98	2,29	2,25	2,35	2,30	2,25	2,28	2,30	2,10	2,03	2,28	2,21	26,49	27,02
	1971	1,93	2,04	2,45	2,31	2,46	2,61	2,07	2,62	2,31	$\sqrt{2,31}$	$\sqrt{2,20}$	$\sqrt{2,34}$	2,30	27,65	
	1972	$\sqrt{2,15}$														
	±% 1971/70	- 8,1	+ 3,0	+ 7,0	+ 2,7	+ 4,7	+ 13,5	- 7,2	+ 14,9	+ 0,4	+ 10,0	+ 8,4	+ 2,6		+ 4,4	
	±% 1972/71	+ 11,9														
LUXEMBOURG	1970	0,01	0,02	0,02	0,02	0,02	0,03	0,02	0,01	0,01	0,01	0,01	0,01	0,02	0,19	0,17
	1971	0,01	0,01	0,02	0,02	0,02	0,02	0,02	0,02	0,02	0,01	0,01	0,01	0,02	0,19	
	1972	0,01	0,01													
	±% 1971/70	X	X	X	X	X	X	X	X	X	X	X	X		X	
	±% 1972/71	X	X													

II. FLEISCHERZEUGUNG NACH LÄNDERN

II. PRODUCTION DE VIANDE PAR PAYS

1.00. RINDER (einschl. Kälber) / BOVINS

b. Schlachtgewicht in 1000 Tonnen

b. Poids en carcasse en 1000 tonnes

		J	F	M	A	M	J	J	A	S	O	N	D	Ø M	Kj	Wj
DEUTSCHLAND	1970	116,58	104,79	116,46	121,07	107,16	103,28	108,77	101,60	115,90	122,56	118,75	119,62	113,05	1 356,54	1 367,02
	1971	116,51	103,06	128,20	110,48	104,67	116,87	102,85	111,77	122,34	118,63	128,83	112,17	114,69	1 376,40	
	1972	111,12														
	±% 1971/70	- 0,1	- 1,6	+ 10,1	+ 8,7	- 2,3	+ 13,2	- 5,5	+ 10,0	+ 5,6	- 3,2	+ 8,5	- 6,2		+ 1,5	
	±% 1972/71	- 4,6														
FRANCE	1970	122,65	110,87	120,41	129,01	115,70	121,99	127,61	120,32	131,18	128,73	125,67	129,90	123,67	1 484,03	1 524,51
	1971	122,25	115,26	138,19	126,10	122,80	136,50	128,54	131,89	134,80	126,68	133,17	123,78	128,33	1 539,96	
	1972	127,29	121,67													
	±% 1971/70	- 0,3	+ 4,0	+ 14,8	- 2,3	+ 6,1	+ 11,9	+ 0,7	+ 9,6	+ 2,8	- 1,6	+ 6,0	- 4,7		+ 3,8	
	±% 1972/71	+ 4,1	+ 5,6													
ITALIA	1970	63,19	57,39	66,43	68,32	66,95	66,53	70,87	68,93	69,07	67,50	62,85	72,51	66,66	799,98	812,69
	1971	62,99	60,07	71,76	66,62	70,54	69,59	68,36	71,80	69,80	65,61	65,28	70,56	67,75	812,97	
	1972															
	±% 1971/70	- 0,3	+ 4,7	+ 8,0	- 2,5	+ 5,4	+ 4,6	- 3,6	+ 4,2	+ 1,1	- 2,8	+ 4,9	- 2,7		+ 1,6	
	±% 1972/71															
NEDERLAND	1970	26,63	25,05	28,70	28,68	27,03	27,20	31,73	31,15	33,08	32,08	30,73	31,43	29,45	353,45	361,34
	1971	26,90	25,88	31,46	29,35	26,90	30,65	30,63	31,74	31,05	28,63	28,30	26,83	28,02	348,32	
	1972	23,00														
	±% 1971/70	+1,0	+ 3,3	+ 9,6	+ 2,3	- 0,5	+ 12,7	- 3,5	+ 1,9	- 6,1	- 10,8	- 7,9	- 14,6		- 1,5	
	±% 1972/71	+ 14,5														
BELGIQUE-BELGIE	1970	20,81	19,49	22,08	21,33	20,60	21,05	20,21	22,06	23,03	22,32	22,07	23,18	21,52	258,23	263,52
	1971	20,67	20,05	23,38	21,48	21,72	23,35	18,61	24,82	23,34	23,03	23,00	22,95	22,20	266,40	
	1972	22,51														
	±% 1971/70	-0,7	+ 2,9	+ 5,9	+ 0,7	+ 5,4	+ 10,9	- 7,9	+ 12,5	+ 1,3	+ 3,2	+ 4,2	- 1,0		+ 3,2	
	±% 1972/71	+ 8,9														
LUXEMBOURG	1970	0,79	0,75	1,00	0,84	0,74	0,88	0,79	0,88	0,80	0,78	0,81	0,67	0,81	9,73	9,21
	1971	0,77	0,68	0,81	0,67	0,79	0,76	0,76	0,83	0,89	0,76	0,83	0,66	0,77	9,21	
	1972	0,85	0,69													
	±% 1971/70	X	X	X	X	X	X	X	X	X	X	X	X		- 5,4	
	±% 1972/71	X	X													

II. FLEISCHERZEUGUNG NACH LÄNDERN

II. PRODUCTION DE VIANDE PAR PAYS

2.0.0. SCHWEINE / PORCS

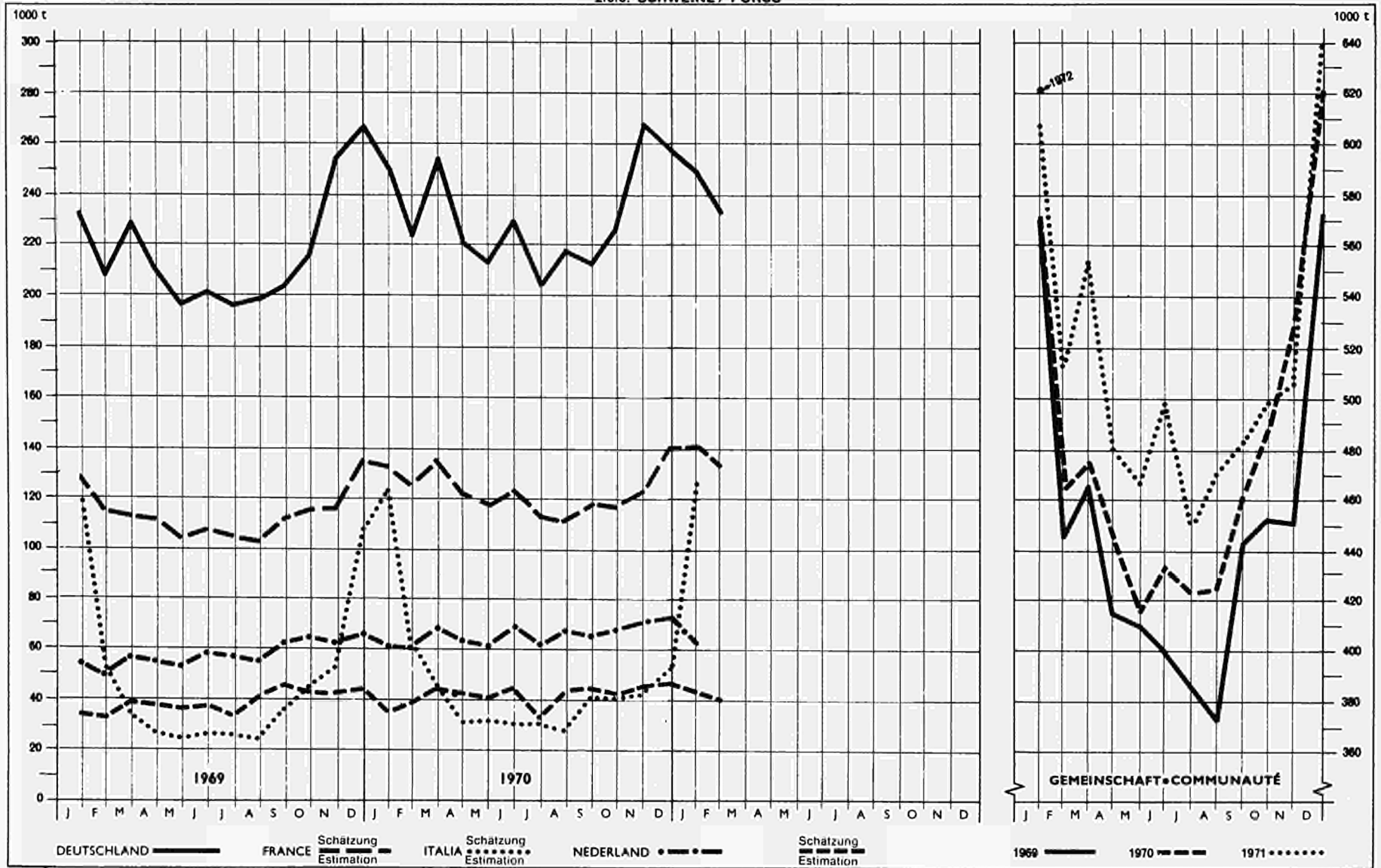

II. FLEISCHERZEUGUNG NACH LÄNDERN

3.0.0. SCHAFE UND ZIEGEN / MOUTONS ET CHEVRES

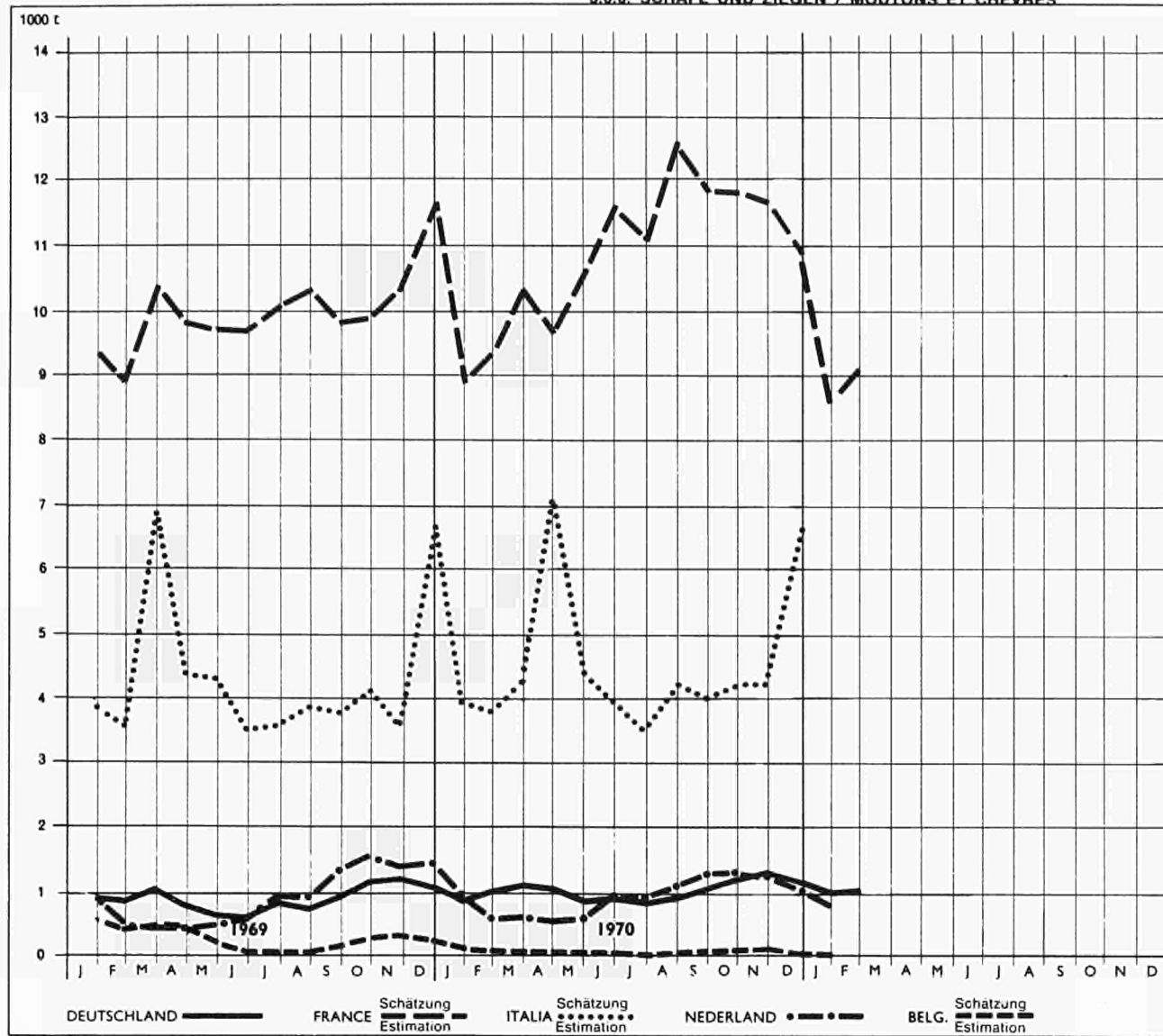

II. PRODUCTION DE VIANDE PAR PAYS

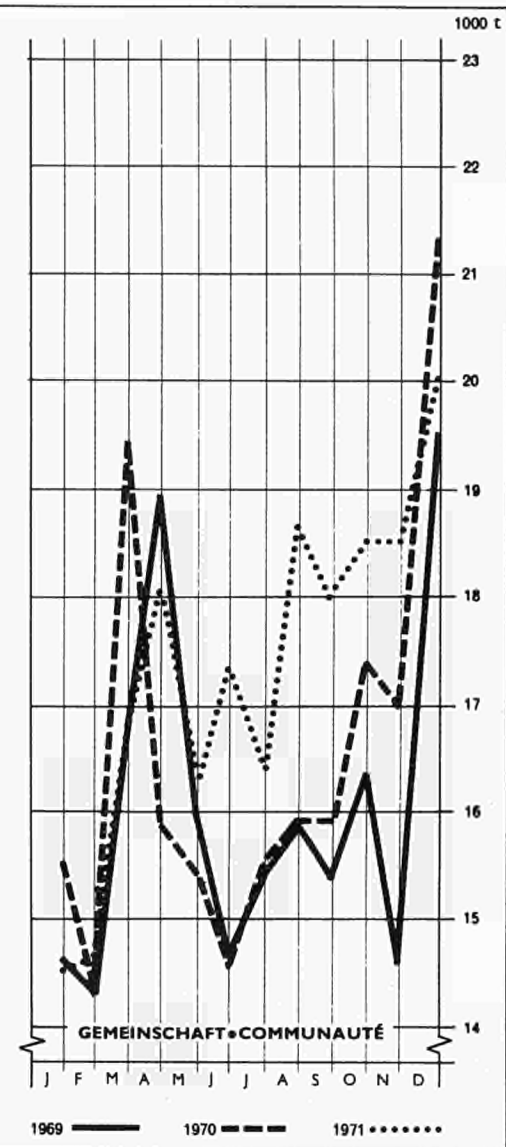

3.0.0. SCHAFE UND ZIEGEN / MOUTONS ET CHEVRES

b. Schlachtgewicht in 1000 Tonnen

b. Poids en carcasse en 1000 tonnes

		J	F	M	A	M	J	J	A	S	O	N	D	Ø M	K _J	W _J
DEUTSCHLAND	1970	0,88	0,81	1,07	0,78	0,66	0,65	0,80	0,75	0,94	1,20	1,27	1,11	0,91	10,93	11,98
	1971	0,87	1,04	1,19	1,09	0,80	0,92	0,86	0,95	1,12	1,25	1,38	1,20	1,06	12,66	
	1972	1,01														
	±% 1971/70	- 1,9	+ 27,6	+ 11,2	+ 39,7	+ 21,2	+ 41,5	+ 7,5	+ 26,7	+ 19,1	+ 4,2	+ 8,7	+ 8,1		+ 15,8	
	±% 1972/71	+ 16,1														
FRANCE	1970	8,62	8,23	9,59	9,07	8,97	8,98	9,36	9,57	9,09	9,19	9,63	10,80	9,26	111,07	114,30
	1971	8,30	8,62	10,03	9,00	9,91	10,80	10,44	11,73	11,00	10,98	10,90	10,10	10,15	121,81	
	1972	7,90	8,32													
	±% 1971/70	- 3,7	+ 4,7	+ 4,6	- 0,8	+ 10,5	+ 20,3	+ 11,5	+ 22,6	+ 21,0	+ 19,5	+ 13,2	- 6,5		+ 9,7	
	±% 1972/71	- 4,8	- 3,5													
ITALIA	1970	3,48	3,25	6,23	4,03	3,92	3,21	3,24	3,43	3,37	3,77	3,25	6,04	3,94	47,22	46,42
	1971	3,29	3,26	3,68	6,05	3,72	3,33	3,00	3,55	3,41	3,56	3,54	5,70	3,84	46,08	
	1972															
	±% 1971/70	- 5,7	+ 0,3	- 40,9	+ 50,1	- 5,1	+ 3,7	- 7,4	+ 3,5	+ 1,2	- 5,6	+ 8,9	- 5,6		- 2,4	
	±% 1972/71															
NEDERLAND	1970	0,95	0,53	0,45	0,43	0,48	0,63	0,90	0,95	1,30	1,65	1,40	1,45	0,93	11,10	12,11
	1971	0,93	0,65	0,68	0,60	0,65	0,95	0,95	1,18	1,30	1,38	1,33	1,05	0,97	11,65	
	1972	0,88														
	±% 1971/70	x	x	x	x	x	x	x	x	x	x	x	x		+ 5,0	
	±% 1972/71	x														
BELGIQUE-BELGIE	1970	0,60	0,44	0,49	0,40	0,23	0,14	0,11	0,10	0,20	0,34	0,36	0,30	0,31	3,71	2,08
	1971	0,17	0,13	0,10	0,12	0,09	0,08	0,05	0,08	0,11	$\sqrt{0,16}$	$\sqrt{0,16}$	$\sqrt{0,17}$	0,12	1,44	
	1972	$\sqrt{0,14}$														
	±% 1971/70	x	x	x	x	x	x	x	x	x	x	x	x		- 61,2	
	±% 1972/71	x														
LUXEMBOURG	1970
	1971
	1972
	±% 1971/70
	±% 1972/71

II. FLEISCHERZEUGUNG NACH LÄNDERN

II. PRODUCTION DE VIANDE PAR PAYS

4.0.0. EINHUFER / EQUIDES

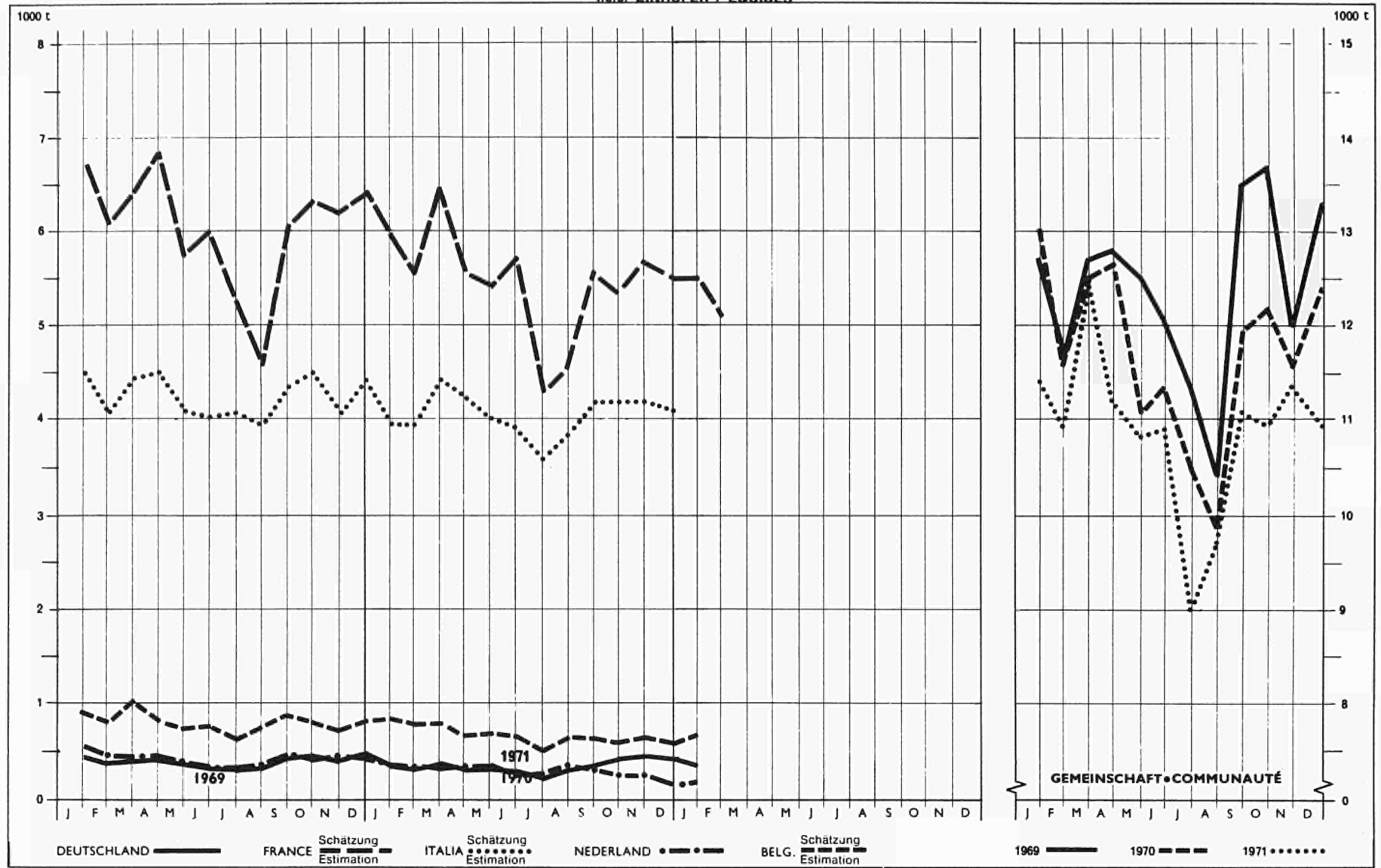

II. FLEISCHERZEUGUNG NACH LÄNDERN

II. PRODUCTION DE VIANDE PAR PAYS

4.0.0. EINHUFER/EQUIDES

b. Schlachtgewicht in 1000 Tonnen

b. Poids en carcasse en 1000 tonnes

		J	F	M	A	M	J	J	A	S	O	N	D	Ø M	Kj	Wj
DEUTSCHLAND	1970	0,41	0,37	0,40	0,41	0,34	0,33	0,32	0,33	0,43	0,43	0,42	0,49	0,39	4,66	4,46
	1971	0,35	0,34	0,37	0,33	0,33	0,32	0,26	0,34	0,36	0,43	0,44	0,43	0,36	4,28	
	1972	0,36														
	±% 1971/70	x	x	x	x	x	x	x	x	x	x	x	x		- 8,2	
	±% 1972/71	x														
FRANCE	1970	6,79	6,09	6,44	6,81	5,74	5,97	5,28	4,59	6,10	6,34	6,19	6,40	6,06	72,73	69,58
	1971	5,94	5,56	6,47	5,60	5,41	5,70	4,32	4,54	5,62	5,34	5,70	5,50	5,48	65,70	
	1972	5,50	5,10													
	±% 1971/70	- 12,5	- 8,7	+ 0,5	- 17,8	- 5,7	- 4,5	- 18,2	- 1,1	- 7,9	- 15,8	- 7,9	- 14,1		- 9,7	
	±% 1972/71	- 7,4	- 8,3													
ITALIA	1970	4,01	3,64	3,87	3,95	3,63	3,56	3,61	3,47	3,82	3,94	3,58	3,91	3,75	44,99	43,96
	1971	3,44	3,49	3,91	3,76	3,56	3,46	3,20	3,39	3,72	3,76	3,70	3,67	3,59	43,06	
	1972															
	±% 1971/70	- 14,1	- 4,2	+ 1,0	- 4,8	- 1,9	- 2,8	- 11,4	- 2,5	- 2,6	- 4,6	+ 3,4	- 6,1		- 4,3	
	±% 1972/71															
NEDERLAND	1970	0,55	0,45	0,53	0,48	0,40	0,35	0,38	0,40	0,45	0,43	0,45	0,45	0,44	5,30	4,63
	1971	0,35	0,35	0,33	0,38	0,38	0,28	0,28	0,38	0,30	0,25	0,25	0,23	0,31	3,76	
	1972	0,23														
	±% 1971/70	x	x	x	x	x	x	x	x	x	x	x	x		- 29,1	
	±% 1972/71															
BELGIQUE-BELGIE	1970	0,94	0,79	1,01	0,86	0,77	0,78	0,64	0,77	0,90	0,82	0,74	0,83	0,82	9,85	9,14
	1971	0,85	0,77	0,81	0,67	0,69	0,65	0,50	0,67	0,64	$\sqrt{0,69}$	$\sqrt{0,67}$	$\sqrt{0,65}$	0,69	8,26	
	1972	$\sqrt{0,72}$														
	±% 1971/70	x	x	x	x	x	x	x	x	x	x	x	x		- 16,2	
	±% 1972/71	x														
LUXEMBOURG	1970
	1971
	1972															
	±% 1971/70		
	±% 1972/71															

II. FLEISCHERZEUGUNG NACH LÄNDERN

II. PRODUCTION DE VIANDE PAR PAYS

O.O.O. SCHLACHTUNGEN INSGESAMT/ENSEMBLE DES ANIMAUX ABATTUS

b. Schlachtgewicht in 1000 Tonnen

b. Poids en carcasse en 1000 tonnes

		J	F	M	A	M	J	J	A	S	O	N	D	Ø M	Kj	Wj
DEUTSCHLAND	1970	351,04	314,56	347,18	333,97	305,55	305,51	306,67	301,49	321,40	341,99	374,81	387,20	332,61	3 991,36	4 116,16
	1971	368,73	328,84	384,36	332,50	319,40	348,93	310,37	331,40	336,56	348,05	400,21	373,25	348,55	4 182,58	
	1972	361,45	338,49													
	± % 1971/70	+ 5,0	+ 4,5	+ 10,7	- 0,2	+ 4,5	+ 14,2	+ 1,2	+ 4,0	+ 4,7	+ 1,8	+ 6,0	- 3,6		+ 4,8	
	± % 1972/71	- 2,0	+ 2,9													
FRANCE	1970	266,05	241,49	251,04	257,09	235,40	245,04	248,95	237,12	258,67	260,66	258,29	2 84,30	253,68	3 004,15	3 163,18
	1971	270,79	255,74	292,39	262,90	256,82	276,50	257,90	260,96	270,32	261,00	273,67	280,28	267,69	3 219,27	
	1972	282,09	268,89													
	± % 1971/70	+ 1,8	+ 5,9	+ 16,5	+ 2,3	+ 9,1	+ 12,8	+ 3,6	+ 10,0	+ 4,5	+ 0,1	+ 6,0	- 1,4		+ 5,8	
	± % 1972/71	+ 4,2	+ 5,1													
ITALIA	1970	165,87	108,88	105,80	98,95	94,81	95,30	99,60	96,17	104,04	111,24	111,06	169,28	113,41	1 361,00	1 399,26
	1971	168,94	116,37	116,02	101,45	104,26	100,84	99,69	101,50	110,39	107,20	115,16	175,46	118,10	1 417,25	
	1972															
	± % 1971/70	+ 1,9	+ 6,9	+ 9,7	+ 2,5	+ 10,0	+ 5,8	+ 0,0	+ 5,5	+ 6,1	- 3,5	+ 3,7	+ 3,7		+ 4,1	
	± % 1972/71															
NEDERLAND	1970	83,28	75,90	87,18	86,48	80,20	87,10	90,23	88,83	97,15	99,90	95,05	99,43	89,22	1 070,73	1 133,49
	1971	89,18	87,58	101,65	94,30	89,43	100,73	94,60	102,00	99,23	98,33	100,48	101,16	96,55	1 158,62	
	1972	86,65														
	± % 1971/70	+ 7,1	+ 15,3	+ 16,6	+ 9,0	+ 11,5	+ 15,6	+ 4,8	+ 14,8	+ 2,1	- 1,6	+ 5,7	+ 1,7		+ 8,2	
	± % 1972/71	- 2,8														
BELGIQUE · BELGIE	1970	54,25	51,72	58,18	57,76	55,79	57,06	52,36	60,53	66,14	63,37	62,06	63,76	58,67	703,99	734,14
	1971	56,19	56,55	66,89	61,27	59,90	65,18	50,16	64,97	64,69	<u>62,68</u>	<u>64,55</u>	<u>65,98</u>	61,58	739,01	
	1972	61,87														
	± % 1971/70	+ 3,6	+ 9,3	+ 13,0	+ 6,1	+ 7,4	+ 14,2	- 4,2	+ 7,3	- 2,2	- 1,1	+ 4,0	+ 3,5		+ 5,0	
	± % 1972/71	+ 10,1														
LUXEMBOURG	1970	1,66	1,48	1,82	1,54	1,33	1,55	1,31	1,48	1,47	1,54	1,83	1,61	1,55	18,62	18,11
	1971	1,66	1,42	1,62	1,30	1,47	1,40	1,36	1,50	1,57	1,51	1,88	1,66	1,53	18,35	
	1972	1,82	1,46													
	± % 1971/70	-	- 4,1	- 11,0	- 15,6	+ 10,5	- 9,7	+ 3,8	+ 1,4	+ 6,8	- 2,0	+ 2,7	+ 3,1		- 1,5	
	± % 1972/71	+ 9,6	+ 2,8													

Teil III

SCHWEINESCHLACHTUNGEN

Partie III

ABATTAGES DE PORCS

Angaben, übermittelt von den Mitgliedstaaten gemäß Artikel 6 der Richtlinie 68/161/EWG des Rates vom 27/3/1968.

Données transmises par les États membres en application de l'article 6 de la directive 68/161/CEE du Conseil du 27/3/1968.

III. SCHWEINESCHLACHTUNGEN

III. ABATTAGES DE PORCS

Anzahl der Schlachtungen

DEUTSCHLAND

Nombre d'abattages

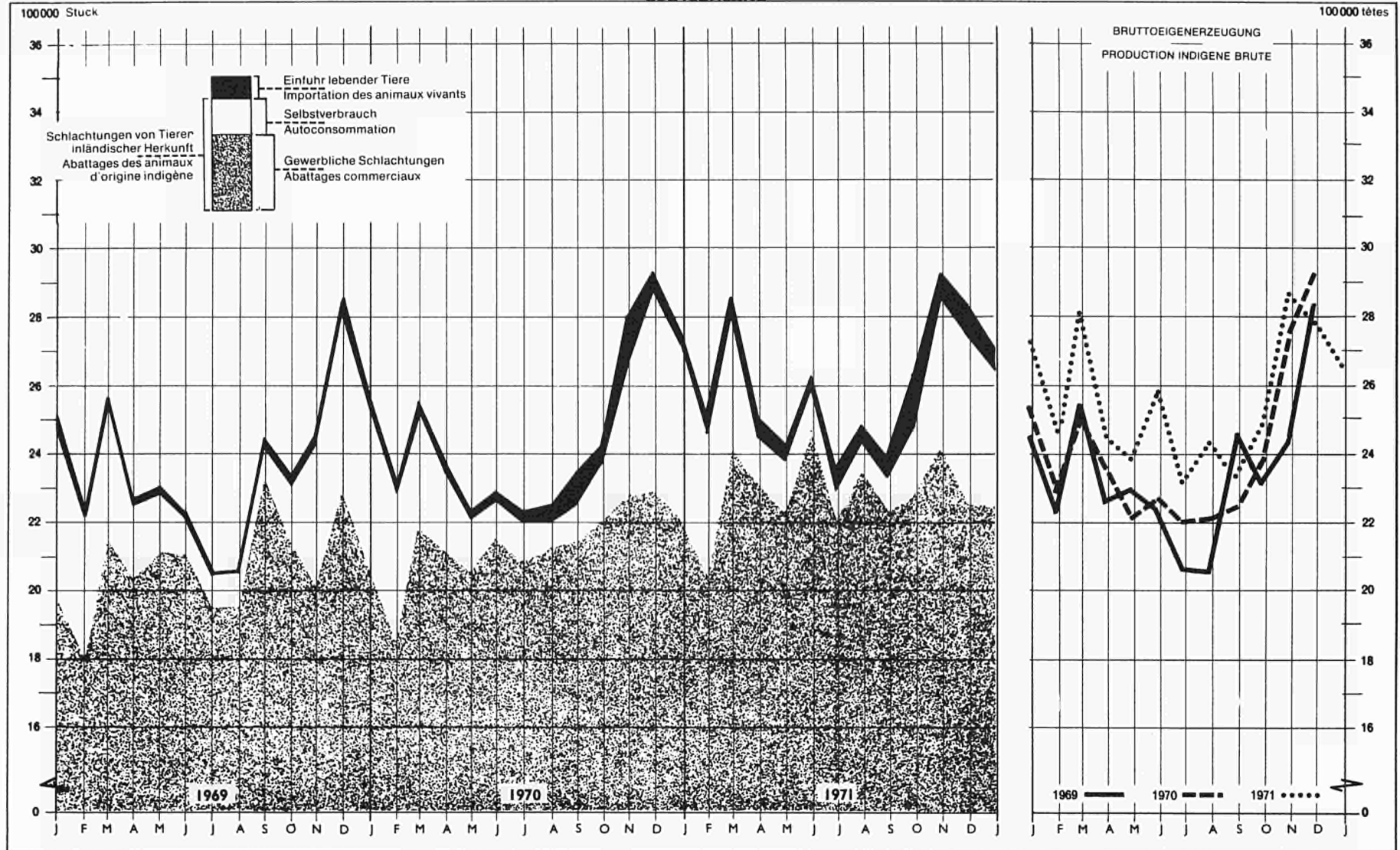

III. SCHWEINESCHLACHTUNGEN

III. ABATTAGES DE PORCS

DEUTSCHLAND

a. Anzahl der Schlachtungen in 1000 Stück

a. Nombre d'abattages en 1000 têtes

		J	F	M	A	M	J	J	A	S	O	N	D	ØM	Kj	Wj	
BRUTTOEIGENERZEUGUNG PRODUCTION INDIGENE BRUTE	1970	2 536,2	2 291,7	2 536,9	2 362,2	2 221,3	2 279,8	2 205,3	2 208,9	2 255,2	2 391,4	2 767,6	2 904,7	2 413,4	28 961,2	30 222,4	
	1971	2 733,3	2 476,8	2 819,6	2 463,4	2 399,4	2 597,8	2 318,2	2 430,1	2 341,7	2 482,1	2 876,1	2 779,1	2 559,7	30 716,6		
	1972	2 661,5	2 502,1														
	±% 1971/70	+ 7,8	+ 8,1	+ 11,1	+ 4,3	+ 8,0	+ 13,9	+ 5,1	+ 10,0	+ 3,8	+ 3,8	+ 3,9	+ 4,3		+ 6,1		
	±% 1972/71	- 2,5	+ 1,0														
NETTOEIGENERZEUGUNG - PRODUCTION INDIGENE NETTE	Gewerblich Commerciale	1970	2 063,2	1 868,8	2 193,4	2 121,5	2 074,0	2 177,7	2 092,0	2 134,6	2 159,8	2 208,3	2 265,3	2 289,9	2 139,0	25 668,5	26 805,3
		1971	2 211,8	2 051,5	2 429,9	2 231,6	2 235,3	2 475,3	2 222,0	2 349,2	2 238,8	2 286,1	2 421,1	2 257,1	2 234,1	27 409,7	
		1972	2 225,2	2 140,8													
		±% 1971/70	+ 7,2	+ 9,8	+ 10,8	+ 5,2	+ 7,8	+ 13,7	+ 6,2	+ 10,1	+ 3,7	+ 3,5	+ 5,9	+ 1,4		+ 6,8	
		±% 1972/71	+ 0,6	+ 4,4													
	Zum Selbstverbrauch Autocomsumation	1970	472,5	417,5	341,9	234,3	139,2	95,6	110,0	72,9	92,1	177,5	475,9	601,1	269,2	3 230,5	3 354,4
		1971	512,9	417,5	386,2	228,3	159,7	120,3	95,8	80,6	102,3	194,2	451,5	519,0	272,4	3 268,3	
		1972	433,9	360,9													
		±% 1971/70	+ 8,6	-	+ 13,0	- 2,6	+ 14,7	+ 25,8	+ 12,9	+ 10,6	+ 11,1	+ 9,4	+ 5,1	+ 13,7		+ 1,2	
		±% 1972/71	- 15,4	- 13,6													
Insgesamt Total	1970	2 535,7	2 286,3	2 535,3	2 355,8	2 213,2	2 273,3	2 202,0	2 207,5	2 251,9	2 385,8	2 761,2	2 891,0	2 408,2	28 899,0	30 159,7	
	1971	2 724,7	2 469,0	2 816,1	2 459,9	2 395,0	2 595,6	2 317,8	2 429,8	2 341,1	2 480,3	2 872,6	2 776,1	2 556,5	30 678,0		
	1972	2 659,1	2 501,7														
	±% 1971/70	+ 7,5	+ 8,0	+ 11,1	+ 4,4	+ 8,2	+ 14,2	+ 5,3	+ 10,1	+ 4,0	+ 4,0	+ 4,0	+ 4,0		+ 6,2		
	±% 1972/71	- 2,4	+ 1,3														
Schlachtungen von Tieren ausländischer Herkunft Abattages d'animaux d'origine étrangère	1970	19,1	15,7	21,8	21,0	20,2	20,6	28,1	49,4	54,6	54,0	41,9	41,1	32,3	387,5	507,3	
	1971	27,9	33,6	49,2	41,8	40,9	44,8	52,1	59,9	57,7	58,2	57,0	66,4	49,1	589,5		
	1972	51,8	57,0														
	±% 1971/70	+ 46,1	+ 114,0	+ 125,7	+ 99,0	+ 102,5	+ 117,5	+ 85,4	+ 21,3	+ 5,7	+ 7,8	+ 36,0	+ 61,6		+ 52,1		
	±% 1972/71	+ 85,7	+ 69,6														
Schlachtungen insgesamt Abattages totaux	1970	2 554,8	2 302,0	2 557,1	2 376,8	2 233,4	2 293,9	2 230,1	2 256,9	2 306,5	2 439,8	2 803,1	2 932,1	2 440,9	29 286,5	30 667,0	
	1971	2 752,6	2 502,6	2 865,3	2 501,7	2 435,9	2 640,4	2 369,9	2 489,7	2 399,8	2 538,5	2 929,6	2 842,5	2 605,6	31 267,5		
	1972	2 710,9	2 558,7														
	±% 1971/70	+ 7,7	+ 8,7	+ 12,1	+ 5,3	+ 9,1	+ 15,1	+ 6,3	+ 10,3	+ 4,0	+ 4,0	+ 4,5	+ 3,1		+ 6,8		
	±% 1972/71	- 1,5	+ 2,2														

III. SCHWEINESCHLACHTUNGEN

-III. ABATTAGES DE PORCS

Anzahl der Schlachtungen

FRANCE

Nombre d'abattages

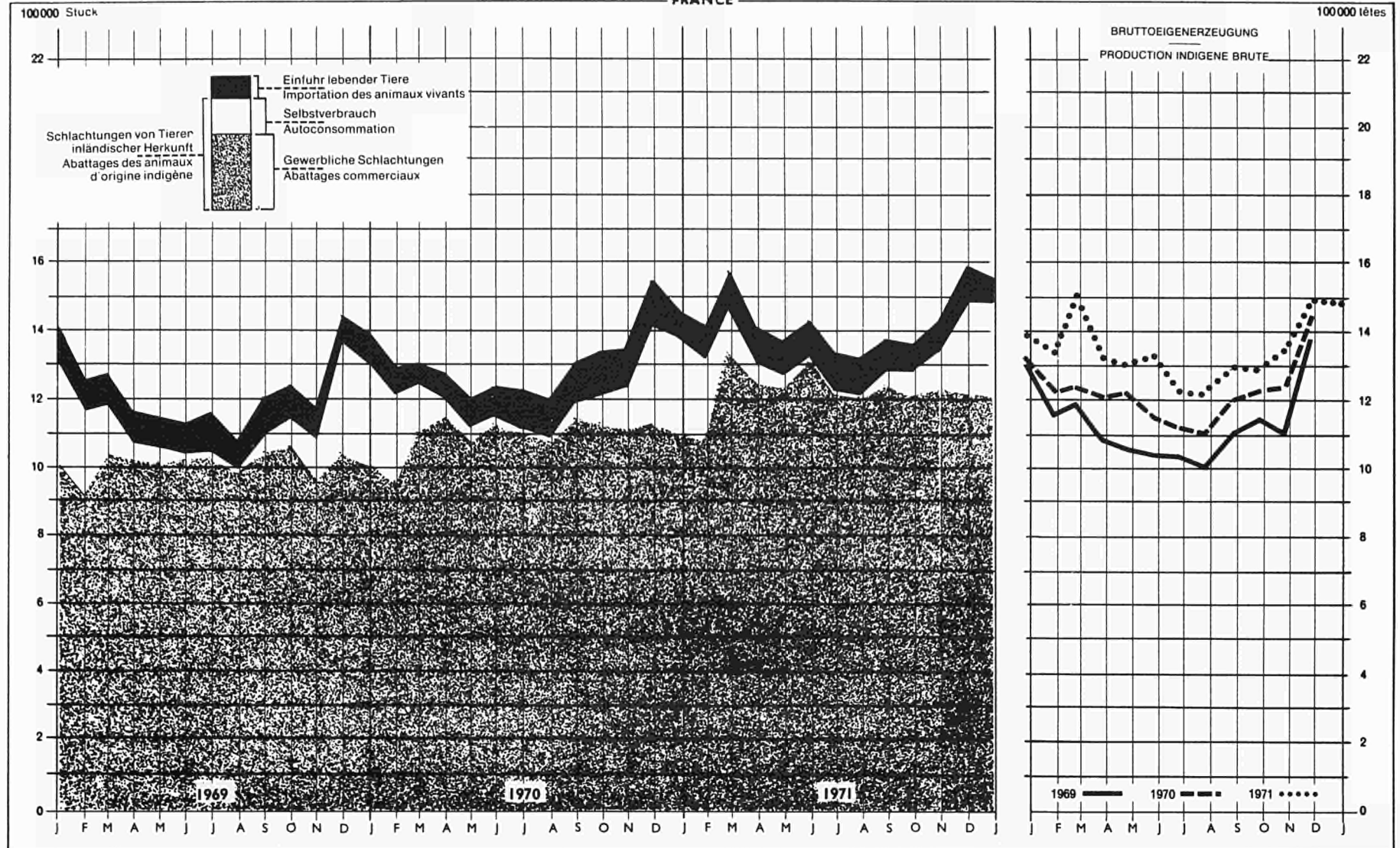

III. SCHWEINESCHLACHTUNGEN

III. ABATTAGES DE PORCS

FRANCE

a. Anzahl der Schlachtungen in 1000 Stück

Schätzung - Estimation

a. Nombre d'abattages en 1000 têtes

		J	F	M	A	M	J	J	A	S	O	N	D	Ø M	Kj	Wj	
BRUTTOEIGENERZEUGUNG PRODUCTION INDIGENE BRUTE	1970	1 322,5	1 230,5	1 258,3	1 221,7	1 234,7	1 167,9	1 132,4	1 103,7	1 204,0	1 236,1	1 256,0	1 449,2	1 234,8	14 817,0	15 615,2	
	1971	1 400,4	1 344,1	1 511,3	1 336,9	1 300,3	1 340,8	1 242,5	1 232,9	1 298,0	1 291,3	1 349,2	1 499,5	1 345,6	16 147,2		
	1972	1 496,0	1 445,5														
	±% 1971/70	+ 5,9	+ 9,2	+ 20,1	+ 9,4	+ 5,3	+ 14,8	+ 9,7	+ 11,7	- 7,8	+ 4,5	+ 7,4	+ 3,5		+ 9,0		
	±% 1972/71	+ 6,8	+ 7,5														
NETTOEIGENERZEUGUNG - PRODUCTION INDIGENE NETTE	Gewerblich Commerciale	1970	1 019,3	967,8	1 104,4	1 151,5	1 081,3	1 142,7	1 108,5	1 084,1	1 151,7	1 143,1	1 121,7	1 142,2	1 101,5	13 218,3	14 124,5
		1971	1 102,1	1 084,1	1 357,8	1 264,8	1 247,1	1 317,3	1 221,6	1 213,0	1 247,9	1 208,6	1 229,4	1 219,6	1 226,1	14 713,3	
		1972	1 215,2	1 203,8													
		±% 1971/70	+ 8,1	+ 12,0	+ 22,9	+ 9,8	+ 15,3	+ 15,3	+ 10,2	+ 11,9	+ 8,4	+ 5,7	+ 9,6	+ 6,8		+ 11,3	
		±% 1972/71	+ 10,3	+ 11,0													
	Zum Selbstverbrauch Autoconsommation	1970	300,0	260,0	150,0	65,0	47,0	20,0	17,0	16,0	45,0	80,0	120,0	290,0	117,5	1 410,0	1 364,0
		1971	285,0	245,0	140,0	62,0	45,0	19,0	16,0	15,0	43,0	76,0	114,0	275,0	111,3	1 335,0	
		1972	276,0	237,0													
		±% 1971/70	- 5,0	- 5,8	- 6,7	- 4,6	- 4,3	- 5,0	- 5,9	- 6,3	- 4,5	- 5,0	- 5,0	- 5,2		- 5,3	
		±% 1972/71	- 3,2	- 3,3													
Insgesamt Total	1970	1 319,3	1 227,8	1 254,4	1 216,5	1 128,3	1 162,7	1 125,5	1 100,1	1 196,7	1 223,1	1 241,7	1 432,2	1 219,0	14 628,3	15 488,5	
	1971	1 387,1	1 329,1	1 497,8	1 326,8	1 292,1	1 336,3	1 237,6	1 228,0	1 290,9	1 284,6	1 343,4	1 494,6	1 337,4	16 048,3		
	1972	1 491,2	1 440,8														
	±% 1971/70	+ 5,1	+ 8,3	+ 19,4	+ 9,1	+ 14,5	+ 14,9	+ 10,0	+ 11,5	+ 7,9	+ 5,0	+ 8,2	+ 4,4		+ 9,7		
	±% 1972/71	+ 7,5	+ 8,4														
Schlachtungen von Tieren ausländischer Herkunft Abattages d'animaux d'origine étrangère	1970	79,9	66,1	50,5	70,2	77,9	81,6	103,1	100,6	108,5	119,4	104,1	112,6	89,5	1 074,5	1 193,9	
	1971	100,0	92,3	87,8	85,3	82,9	97,3	103,8	96,4	92,6	87,0	83,8	88,2	91,4	1 097,4		
	1972	73,8	62,2														
	±% 1971/70	+ 25,2	+ 39,6	+ 73,9	+ 21,5	+ 6,4	+ 19,2	+ 0,7	- 4,2	- 14,7	- 27,1	- 19,5	- 21,7		+ 2,1		
	±% 1972/71	- 26,2	- 32,6														
Schlachtungen insgesamt Abattages totaux	1970	1 399,2	1 293,9	1 304,9	1 286,7	1 206,2	1 244,3	1 228,6	1 200,7	1 305,2	1 342,5	1 345,8	1 544,8	1 308,5	15 702,8	16 682,4	
	1971	1 487,1	1 421,4	1 585,6	1 412,1	1 375,0	1 433,6	1 341,4	1 324,4	1 383,5	1 371,6	1 427,2	1 582,8	1 428,8	17 145,7		
	1972	1 565,0	1 503,0														
	±% 1971/70	+ 6,3	+ 9,9	+ 21,5	+ 9,7	+ 14,0	+ 15,2	+ 9,2	+ 10,3	+ 6,0	+ 2,2	+ 6,0	+ 2,5		+ 9,2		
	±% 1972/71	+ 5,2	+ 5,7														

III. SCHWEINESCHLACHTUNGEN

- III. ABATTAGES DE PORCS

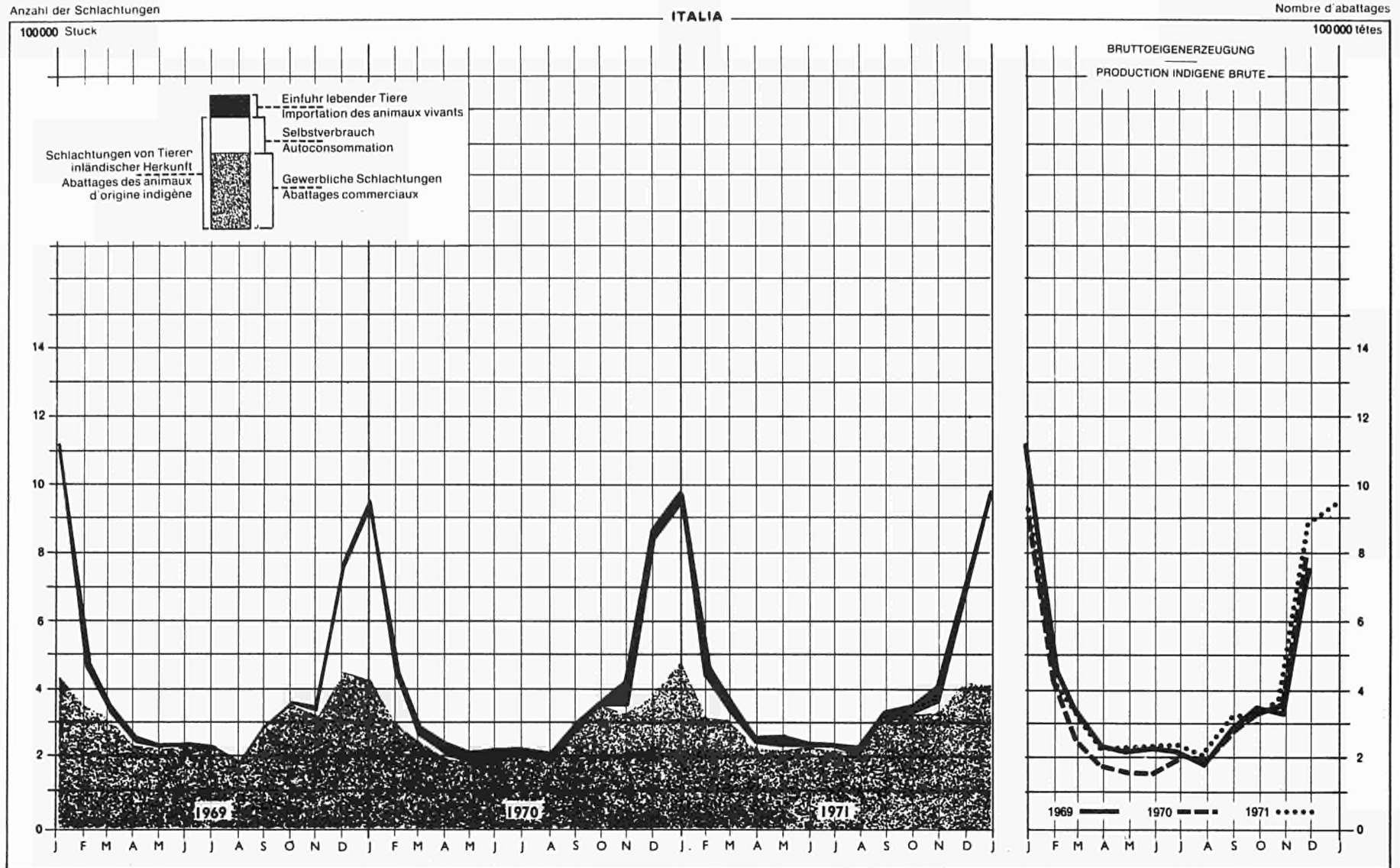

III. SCHWEINESCHLACHTUNGEN

III. ABATTAGES DE PORCS

ITALIA

a. Anzahl der Schlachtungen in 1000 Stück

Kontrollierte Schlachtungen — Abattages contrôlés

a. Nombre d'abattages en 1000 têtes

		J	F	M	A	M	J	J	A	S	O	N	D	Ø M	Kj	Wj	
BRUTTOEIGENERZEUGUNG PRODUCTION INDIGENE BRUTE	1970	895,0	415,0	259,0	174,3	165,9	165,0	196,6	183,9	253,1	326,0	330,0	799,5	348,4	4 180,5	4 401,0	
	1971	919,6	421,1	321,2	221,6	211,0	217,4	229,0	204,2	318,8	325,5	385,1	889,6	388,7	4 664,1		
	1972	956,0*															
	±% 1971/70	+ 2,7	+ 1,5	+ 24,0	+ 27,1	+ 27,2	+ 31,8	+ 16,5	+ 11,0	+ 26,0	- 0,2	+ 16,7	+ 11,3		+ 11,6		
	±% 1972/71	+ 4,0															
NETTOEIGENERZEUGUNG — PRODUCTION INDIGENE NETTE	Gewerblich Commerciale	1970	407,0	282,0	239,0	166,3	164,9	164,0	195,6	182,9	253,1	325,0	304,0	387,5	257,4	3 088,5	3 313,0
		1971	460,6	277,1	292,2	211,6	208,0	215,4	229,0	204,2	317,8	322,5	342,1	422,6	291,9	3 503,1	
		1972	422,0*														
		±% 1971/70	+ 13,2	- 1,7	+ 22,3	+ 27,2	+ 26,1	+ 31,3	+ 17,1	+ 11,6	+ 25,6	- 0,8	+ 7,2	+ 9,1		+ 13,4	
		±% 1972/71	- 8,4														
	Zum Selbstverbrauch Autococonsumation	1970	488,0	133,0	20,0	8,0	1,0	1,0	1,0	1,0	-	1,0	26,0	412,0	91,0	1 092,0	1 088,0
		1971	459,0	144,0	29,0	10,0	3,0	2,0	-	-	1,0	3,0	43,0	467,0	96,8	1 161,0	
		1972	534,0														
		±% 1971/70	- 5,9	+ 8,3	+ 45,0	+ 25,0	+ 200,0	+ 100,0	-	-	-	+ 200,0	+ 65,4	+ 13,3		+ 6,3	
		±% 1972/71	+ 16,3														
Insgesamt Total	1970	895,0	415,0	259,0	174,3	165,9	165,0	196,6	183,9	253,1	326,0	330,0	799,5	348,4	4 180,5	4 401,0	
	1971	919,6	421,1	321,2	221,6	211,0	217,4	229,0	204,2	318,8	325,5	385,1	889,6	388,7	4 664,1		
	1972	956,0*															
	±% 1971/70	+ 2,7	+ 1,5	+ 24,0	+ 27,1	+ 27,2	+ 31,8	+ 16,5	+ 11,0	+ 26,0	- 0,2	+ 16,7	+ 11,3		+ 11,6		
	±% 1972/71	+ 4,0															
Schlachtungen von Tieren ausländischer Herkunft Abattages d'animaux d'origine étrangère	1970	20,2	30,3	46,2	52,1	33,7	48,5	15,0	20,5	22,6	31,5	78,1	45,9	37,1	444,6	494,6	
	1971	42,0	79,0	55,0	40,0	45,0	20,0	15,0	25,0	19,0	37,0	50,0	46,0	39,4	473,0		
	1972	30,0															
	±% 1971/70	x	x	x	x	x	x	x	x	x	x	x	x		+ 6,4		
	±% 1972/71																
Schlachtungen insgesamt Abattages totaux	1970	915,2	445,3	305,2	226,4	199,6	213,5	211,6	204,4	275,7	357,5	408,1	845,4	385,4	4 625,1	4 895,6	
	1971	961,6	500,1	376,2	261,6	256,0	237,4	244,0	229,2	337,8	362,5	435,1	935,6	428,1	5 137,1		
	1972	986,0*															
	±% 1971/70	+ 5,1	+ 12,3	+ 23,3	+ 15,5	+ 28,3	+ 11,2	+ 15,3	+ 12,1	+ 22,5	+ 1,4	+ 6,6	+ 10,7		+ 11,1		
	±% 1972/71	+ 2,5															

III. SCHWEINESCHLACHTUNGEN

-III. ABATTAGES DE PORCS

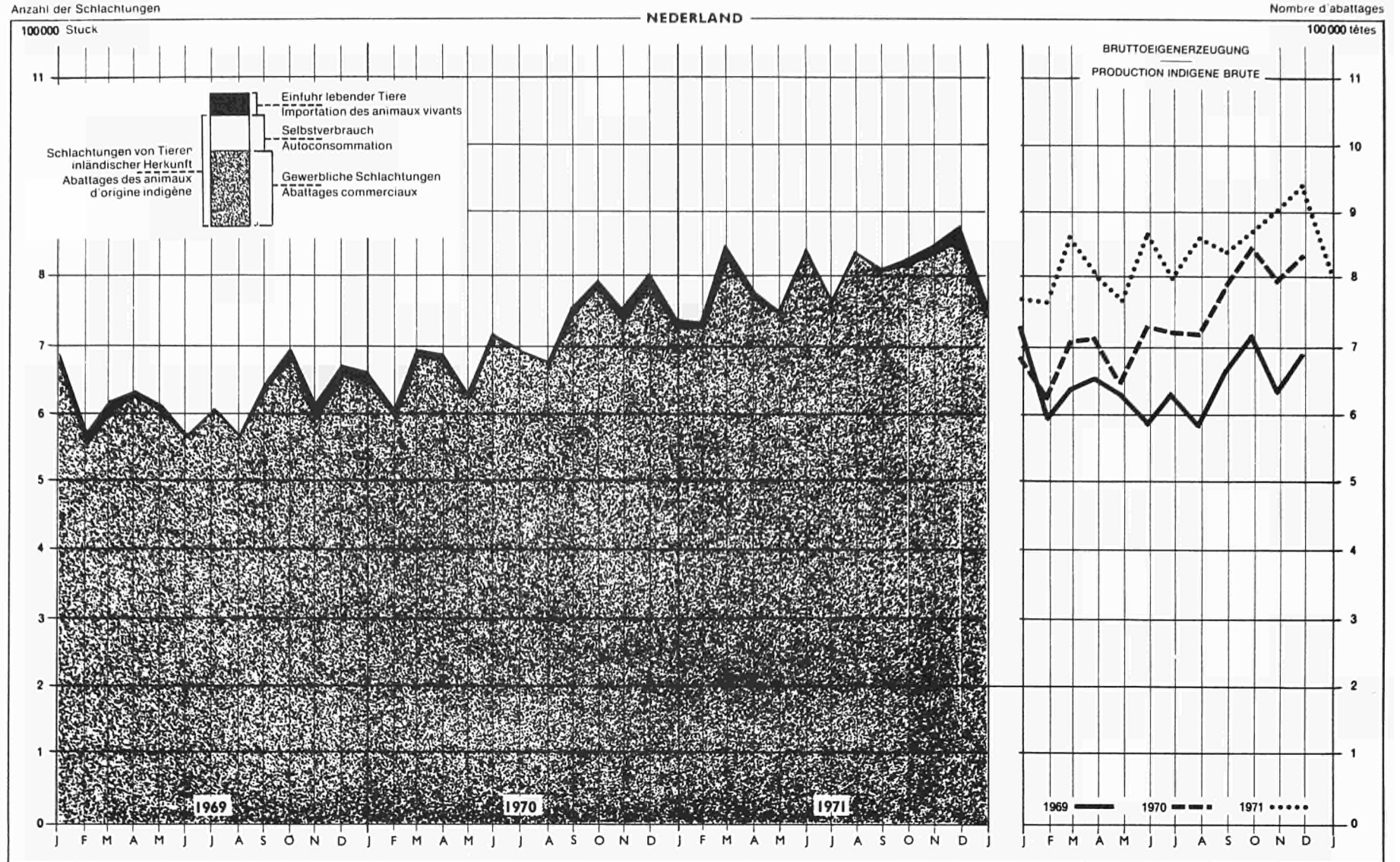

III. SCHWEINESCHLACHTUNGEN

III. ABATTAGES DE PORCS

NEDERLAND

a. Anzahl der Schlachtungen in 1000 Stück

a. Nombre d'abattages en 1000 têtes

		J	F	M	A	M	J	J	A	S	O	N	D	Ø M	K _j	W _j	
BRUTTOEIGENERZEUGUNG PRODUCTION INDIGENE BRUTE	1970	685,9	626,9	708,2	710,0	646,0	731,7	721,1	716,2	786,1	849,4	795,0	833,2	734,2	8 810,3	9 582,7	
	1971	773,4	768,6	874,8	807,8	778,9	877,6	816,0	892,6	860,4	884,4	907,0	941,9	848,6	10 183,4		
	1972	807,2															
	±% 1971/70	+ 12,8	+ 22,6	+ 23,5	+ 13,8	+ 20,4	+ 19,9	+ 13,2	+ 24,6	+ 9,5	+ 4,1	+ 14,1	+ 13,0		+ 15,6		
	±% 1972/71	+ 4,4															
NETTOEIGENERZEUGUNG - PRODUCTION INDIGENE NETTE	Gewerblich Commerciale	1970	646,5	593,3	685,4	680,9	624,3	714,8	690,4	679,7	749,7	787,3	737,9	786,8	698,1	8 377,0	9 076,8
		1971	727,6	728,8	832,7	772,6	744,3	839,0	765,8	835,3	804,4	819,1	837,7	868,9	798,0	9 567,2	
		1972	742,5														
		±% 1971/70	+ 12,5	+ 22,8	+ 21,5	+ 13,5	+ 19,2	+ 17,4	+ 10,9	+ 22,9	+ 7,2	+ 4,0	+ 13,5	+ 10,4		+ 14,3	
		±% 1972/71	+ 2,0														
	Zum Selbstverbrauch Autoconsommation	1970	14,5	11,0	11,5	8,0	4,5	1,0	-	1,0	2,5	5,5	15,5	15,0	7,5	90,0	85,0
		1971	13,0	10,0	10,5	7,0	4,0	1,0	-	1,0	2,5	5,0	14,0	14,0	6,8	82,0	
		1972	13,0														
		±% 1971/70	- 10,3	- 9,1	- 8,7	- 12,5	- 11,1	-	-	-	-	- 9,1	- 9,7	- 6,7		- 8,9	
		±% 1972/71	-														
Insgesamt Total	1970	661,0	604,3	696,9	688,9	628,8	715,8	690,4	680,7	752,2	792,8	753,4	801,8	705,6	8 467,0	9 161,8	
	1971	740,6	738,8	843,2	779,6	748,3	840,0	765,8	836,3	806,9	824,1	851,7	882,9	804,8	9 658,2		
	1972	755,5															
	±% 1971/70	+ 12,0	+ 22,3	+ 21,0	+ 13,2	+ 19,0	+ 17,4	+ 10,9	+ 22,9	+ 7,3	+ 3,9	+ 13,0	+ 10,1		+ 14,1		
	±% 1972/71	+ 2,0															
Schlachtungen von Tieren ausländischer Herkunft Abattages d'animaux d'origine étrangère	1970	0,0	-	0,4	0,2	-	-	-	-	0,1	-	-	0,1	0,1	0,8	0,2	
	1971	-	-	-	-	-	-	-	-	-	-	-	-	-	-		
	1972	-															
	±% 1971/70	x	x	x	x	x	x	x	x	x	x	x	x		x		
	±% 1972/71	x															
Schlachtungen insgesamt Abattages totaux	1970	661,0	604,3	697,3	689,1	628,8	715,8	690,4	680,7	752,3	792,8	753,4	801,9	705,7	8 467,8	9 162,0	
	1971	740,6	738,8	843,2	779,6	748,3	840,0	765,8	836,3	806,9	824,1	851,7	882,9	804,9	9 658,2		
	1972	755,5															
	±% 1971/70	+ 12,0	+ 22,3	+ 20,9	+ 13,2	+ 19,0	+ 17,4	+ 10,9	+ 22,9	+ 7,3	+ 3,9	+ 13,0	+ 10,1		+ 14,1		
	±% 1972/71	+ 2,0															

III. SCHWEINESCHLACHTUNGEN

-III. ABATTAGES DE PORCS

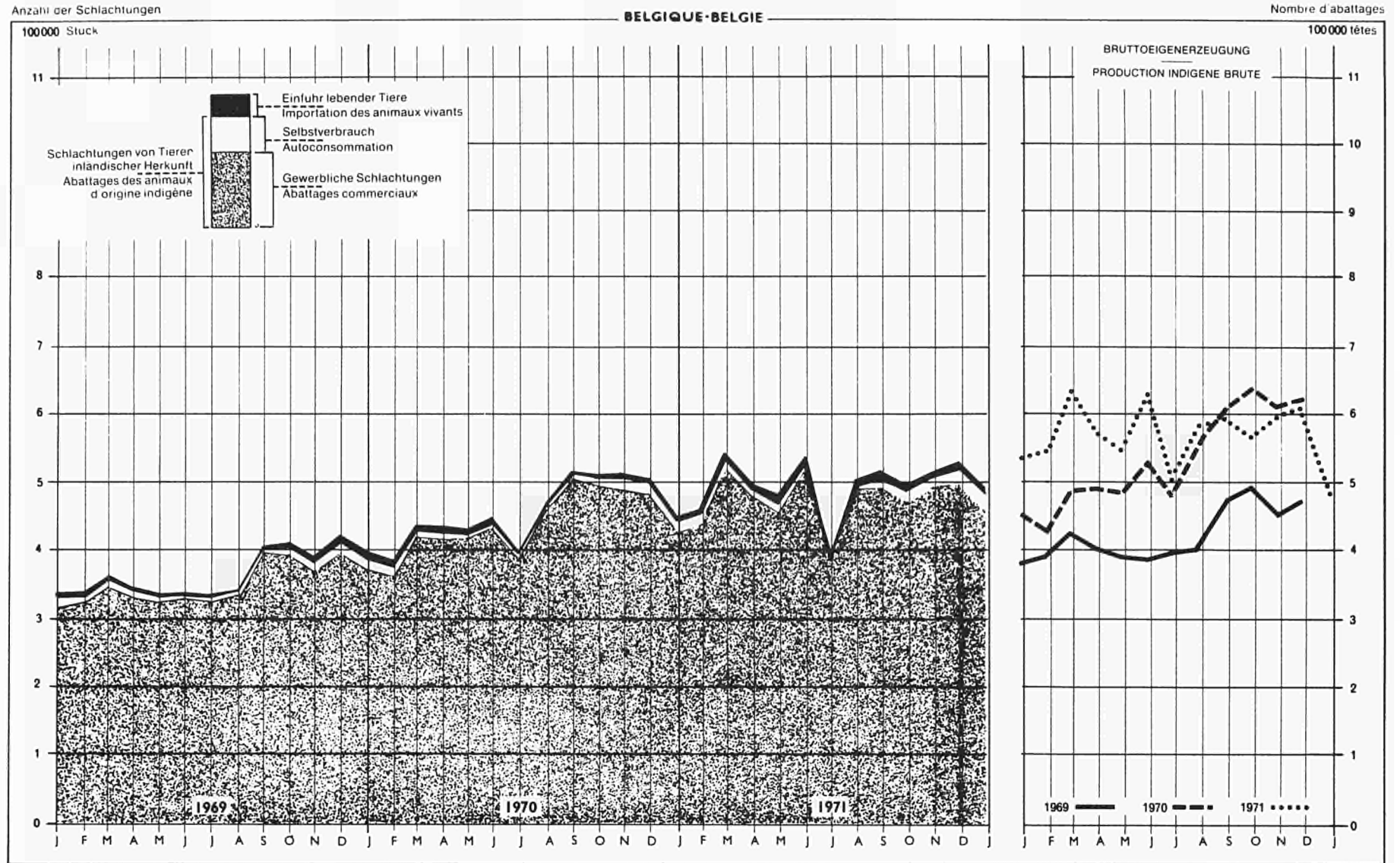

III. SCHWEINESCHLACHTUNGEN

III. ABATTAGES DE PORCS

BELGIQUE-BELGIE

a. Anzahl der Schlachtungen in 1000 Stück

a. Nombre d'abattages en 1000 têtes

		J	F	M	A	M	J	J	A	S	O	N	D	Ø M	Kj	Wj	
BRUTTOEIGENERZEUGUNG PRODUCTION INDIGENE BRUTE	1970	454,2	425,6	483,8	489,3	483,9	526,3	478,9	560,9	609,2	638,4	608,3	620,3	531,6	6 379,1	6 987,8	
	1971	533,1	548,6	635,0	575,6	548,6	630,9	483,5	589,6	597,1	571,6	592,1	606,0	576,0	6 911,7		
	1972	[488,7]	[534,3]														
	±% 1971/70	+ 17,4	+ 8,9	+ 31,3	+ 11,8	+ 13,4	+ 19,9	+ 1,0	+ 5,1	- 2,0	- 10,5	- 2,7	- 2,3		+ 8,3		
	±% 1972/71	- 8,3	- 2,6														
NETTOEIGENERZEUGUNG - PRODUCTION INDIGENE NETTE	Gewerblich Commerciale	1970	373,7	363,6	419,5	415,5	415,0	432,0	386,3	458,6	501,4	494,5	486,4	480,2	435,5	5 226,7	5 647,7
		1971	427,6	438,5	520,0	476,7	459,7	517,8	391,7	489,1	497,6	476,0	491,0	499,0	473,7	5 684,7	
		1972	[466,0]	[447,0]													
		±% 1971/70	+ 14,4	+ 20,6	+ 24,0	+ 14,7	+ 10,8	+ 19,9	+ 1,4	+ 6,7	- 0,8	- 3,8	+ 0,9	+ 3,9		+ 8,8	
		±% 1972/71	+ 9,0	+ 2,1													
	Zum Selbstverbrauch Autoconsommation	1970	12,9	11,2	10,4	9,3	6,6	4,6	4,8	4,5	6,8	10,9	17,9	19,6	10,0	119,5	129,5
		1971	14,1	13,1	13,9	10,6	7,3	6,0	4,1	4,2	6,3	10,0	15,0	16,0	10,-	120,6	
		1972	14,0	13,0													
		±% 1971/70	+ 8,5	+ 16,1	+ 34,6	+ 14,0	+ 10,6	+ 30,4	- 14,6	- 6,7	- 7,4	- 8,3	- 16,2	- 18,4		+ 0,9	
		±% 1972/71	- 0,7	- 0,8													
Insgesamt Total	1970	386,6	374,8	429,9	424,8	421,6	436,6	391,1	463,1	508,2	505,4	504,3	499,8	445,5	5 346,2	5 777,2	
	1971	441,7	451,6	533,9	487,3	467,0	523,8	395,8	493,3	503,9	486,0	506,0	515,0	483,8	5 805,3		
	1972	[480,0]	[460,0]														
	±% 1971/70	+ 14,3	+ 20,5	+ 24,2	+ 14,7	+ 10,8	+ 20,0	+ 1,2	+ 6,5	- 0,9	- 3,8	+ 0,3	+ 3,0		+ 8,6		
	±% 1972/71	+ 8,7	+ 1,9														
Schlachtungen von Tieren ausländischer Herkunft Abattages d'animaux d'origine étrangère	1970	9,3	9,2	7,0	7,5	6,6	10,8	6,0	2,4	- 1,7	3,4	3,0	3,4	5,9	70,3	77,5	
	1971	7,5	6,6	8,7	10,2	13,5	11,1	7,8	9,4	8,6	9,5	8,4	6,1	9,0	107,4		
	1972	8,6	9,1														
	±% 1971/70	x	x	x	x	x	x	x	x	x	x	x	x		+ 52,8		
	±% 1972/71	x	x														
Schlachtungen insgesamt Abattages totaux	1970	395,9	384,0	436,9	432,3	428,2	447,4	397,1	465,5	509,9	508,8	507,3	503,2	451,4	5 416,5	5 854,7	
	1971	449,2	458,2	542,6	497,5	480,5	534,9	403,6	502,7	512,5	495,5	514,4	521,1	492,8	5 912,7		
	1972	[488,6]	[469,1]														
	±% 1971/70	+ 13,5	+ 19,5	+ 24,2	+ 15,1	+ 12,2	+ 19,6	+ 1,6	+ 8,0	+ 0,5	- 2,6	+ 1,4	+ 3,6		+ 9,2		
	±% 1972/71	+ 8,8	+ 2,4														

III. SCHWEINESCHLACHTUNGEN

III. ABATTAGES DE PORCS

LUXEMBOURG

a. Anzahl der Schlachtungen in 1000 Stück

a. Nombre d'abattages en 1000 têtes

		J	F	M	A	M	J	J	A	S	O	N	D	Ø M	Kj	Wj	
BRUTTOEIGENERZEUGUNG PRODUCTION INDIGENE BRUTE	1970	11,0	9,3	11,4	9,7	8,6	9,6	7,4	9,6	10,3	12,2	14,4	14,0	10,5	126,5	139,7	
	1971	12,8	11,6	13,8	11,4	12,1	10,1	8,9	9,3	9,3	10,3	12,9	12,3	11,2	134,9		
	1972	12,1	9,6														
	±% 1971/70	+ 16,4	+ 24,7	+ 21,1	+ 17,5	+ 40,7	- 5,2	+ 20,3	+ 8,1	- 9,7	- 15,6	- 10,4	- 12,2		+ 6,6		
	±% 1972/71	- 5,5	- 17,3														
NETTOEIGENERZEUGUNG - PRODUCTION INDIGENE NETTE	Gewerblich Commerciale	1970	7,7	7,6	9,5	7,9	7,7	8,8	6,8	7,9	7,9	9,4	9,9	9,5	8,4	100,6	103,7
		1971	8,3	8,3	10,2	7,7	9,1	8,7	8,0	9,2	7,8	8,6	9,5	8,3	8,6	103,7	
		1972	8,8	7,7													
		±% 1971/70	+ 7,8	+ 9,2	+ 7,4	- 2,5	+ 18,2	- 1,1	+ 17,6	+ 16,5	- 1,3	- 8,5	- 4,1	- 12,6		+ 3,1	
		±% 1972/71	+ 6,0	- 7,2													
	Zum Selbstverbrauch Autoconsommation	1970	3,3	1,7	1,0	1,1	-	-	-	-	1,4	1,7	3,6	4,1	1,5	17,9	17,4
		1971	3,2	1,6	0,9	0,9	-	-	-	-	1,4	1,5	3,2	3,9	1,4	16,6	
		1972	3,1	1,6													
		±% 1971/70	- 3,0	- 5,9	- 10,0	- 18,2	-	-	-	-	-	- 11,8	- 11,1	- 4,9		- 7,3	
		±% 1972/71	- 0,6	-													
Insgesamt Total	1970	11,0	9,3	10,5	9,0	7,7	8,8	6,8	7,9	9,3	11,1	13,5	13,6	9,9	118,5	121,1	
	1971	11,5	9,9	11,1	8,6	9,1	8,7	8,0	9,2	9,2	10,1	12,7	12,2	10,0	120,3		
	1972	11,9	9,3														
	±% 1971/70	+ 4,5	+ 6,5	+ 5,7	- 4,4	+ 18,2	- 1,1	+ 17,6	+ 16,5	- 1,1	- 9,0	- 5,9	- 10,3		+ 1,5		
	±% 1972/71	+ 3,5	- 6,1														
Schlachtungen von Tieren ausländischer Herkunft Abattages d'animaux d'origine étrangère	1970	-	-	-	-	-	-	-	-	-	-	-	-	-	-	-	
	1971	-	-	-	-	-	-	-	-	0,2	0,5	1,2	1,6	0,4	0,4		
	1972	1,0	1,0														
	±% 1971/70	-	-	-	-	-	-	-	-	-	-	-	-	-	-	-	
	±% 1972/71																
Schlachtungen insgesamt Abattages totaux	1970	11,0	9,3	10,5	9,0	7,7	8,8	6,8	7,9	9,3	11,1	13,5	13,6	9,9	118,5	121,1	
	1971	11,5	9,9	11,1	8,6	9,1	8,7	8,0	9,2	9,4	10,6	14,4	13,8	10,4	124,3		
	1972	12,9	10,3														
	±% 1971/70	+ 4,5	+ 6,5	+ 5,7	- 4,4	+ 18,2	- 1,1	+ 17,6	+ 16,5	+ 1,1	- 4,5	+ 6,7	+ 1,5		+ 4,9		
	±% 1972/71	+ 12,2	+ 4,0														

III. SCHWEINESCHLACHTUNGEN

III. ABATTAGES DE PORCS

GEMEINSCHAFT - COMMUNAUTÉ

a. Anzahl der Schlachtungen in 1000 Stück

a. Nombre d'abattages en 1000 têtes

		J	F	M	A	M	J	J	A	S	O	N	D	Ø M	Kj	Wj	
BRUTTOEIGENERZEUGUNG PRODUCTION INDIGENE BRUTE	1970	5 904,8	4 999,0	5 257,6	4 967,2	4 760,4	4 830,3	4 741,7	4 782,2	5 117,9	5 453,5	5 771,9	6 620,9	5 272,9	63 274,6	66 947,8	
	1971	6 372,6	5 570,8	6 175,7	5 416,7	5 249,3	5 674,6	5 098,1	5 358,7	5 425,3	5 565,2	6 122,4	6 728,4	5 729,8	68 757,8		
	1972	6 421,5															
	±% 1971/70	+ 7,9	+ 11,4	+ 17,5	+ 9,0	+ 10,3	+ 17,5	+ 7,5	+ 12,1	+ 6,0	+ 2,0	+ 6,1	+ 1,6		+ 8,7		
	±% 1972/71	+ 0,8															
NETTOEIGENERZEUGUNG - PRODUCTION INDIGENE NETTE	Gewerblich Commerciale	1970	4 517,4	4 083,1	4 651,2	4 543,6	4 367,2	4 640,0	4 479,6	4 547,8	4 823,6	4 967,6	4 945,2	5 096,1	4 640,0	55 679,6	59 071,0
		1971	4 938,0	4 588,3	5 442,8	4 965,0	4 903,5	5 373,5	4 838,1	5 100,0	5 114,3	5 120,9	5 330,8	5 275,5	5 082,5	60 990,7	
		1972	5 079,7														
		±% 1971/70	+ 9,3	+ 12,4	+ 17,0	+ 9,3	+ 12,3	+ 15,8	+ 8,0	+ 12,1	+ 6,0	+ 3,1	+ 7,8	+ 3,5		+ 9,5	
		±% 1972/71	+ 2,9														
	Zum Selbstverbrauch Autoconsommation	1970	1 291,2	834,4	534,8	325,7	198,3	122,2	132,8	95,4	147,8	276,6	658,9	1 341,8	496,7	5 959,9	6 038,3
		1971	1 287,2	831,2	580,5	318,8	219,0	148,3	115,9	100,8	156,5	289,7	640,7	1 294,9	498,6	5 983,5	
		1972	1 274,0														
		±% 1971/70	- 0,3	- 0,5	+ 8,5	- 2,1	+ 10,4	+ 21,4	- 12,7	+ 5,7	+ 5,9	+ 4,7	- 2,8	- 3,5		+ 0,4	
		±% 1972/71	- 1,0														
Insgesamt Total	1970	5 808,6	4 917,5	5 186,0	4 869,3	4 565,5	4 762,2	4 612,4	4 643,2	4 971,4	5 244,2	5 604,1	6 437,9	5 136,7	61 639,5	65 109,3	
	1971	6 225,2	5 419,5	6 023,3	5 283,8	5 122,5	5 521,8	4 954,0	5 200,8	5 270,8	5 410,6	5 971,5	6 570,4	5 581,1	66 974,2		
	1972	6 353,7															
	±% 1971/70	+ 7,2	+ 10,2	+ 16,1	+ 8,5	+ 12,2	+ 15,9	+ 7,4	+ 12,0	+ 6,0	+ 3,2	+ 6,6	+ 2,1		+ 8,7		
	±% 1972/71	+ 2,1															
Schlachtungen von Tieren ausländischer Herkunft Abattages d'animaux d'origine étrangère	1970	128,5	121,3	125,9	151,0	138,4	161,5	152,2	172,9	182,5	208,3	227,1	203,1	164,8	1 977,7	2 275,5	
	1971	177,4	211,5	202,7	177,3	182,3	173,2	170,7	190,7	178,1	192,2	200,9	208,3	189,3	2 271,3		
	1972	165,2															
	±% 1971/70	+ 38,1	+ 74,4	+ 60,9	+ 17,4	+ 31,7	+ 7,2	+ 17,5	+ 10,3	- 5,0	- 7,7	- 11,5	+ 2,6		+ 14,8		
	±% 1972/71	- 6,9															
Schlachtungen insgesamt Abattages totaux	1970	5 937,1	5 038,8	5 311,9	5 020,3	4 703,9	4 923,7	4 764,6	4 816,1	5 158,9	5 452,5	5 831,2	6 641,0	5 301,4	63 617,2	67 384,8	
	1971	6 402,6	5 631,0	6 226,0	5 461,1	5 304,8	5 695,0	5 132,7	5 391,5	5 448,9	5 602,8	6 172,4	6 778,7	5 770,4	69 245,5		
	1972	6 518,9															
	±% 1971/70	+ 7,8	+ 11,8	+ 17,2	+ 8,8	+ 12,8	+ 12,4	+ 7,7	+ 11,9	+ 5,6	+ 2,8	+ 5,9	+ 2,1		+ 8,8		
	±% 1972/71	+ 1,8															

III. SCHWEINESCHLACHTUNGEN

III. ABATTAGES DE PORCS

DEUTSCHLAND

b. Schlachtgewicht in 1000 Tonnen

b. Poids en carcasse en 1000 tonnes

		J	F	M	A	M	J	J	A	S	O	N	D	Ø M	Kj	Wj		
BRUTTOEIGENERZEUGUNG PRODUCTION INDIGENE BRUTE	1970	230,6	206,9	226,4	209,4	195,7	199,2	193,9	193,9	198,9	212,8	250,9	263,2	215,2	2 581,8	2 688,0		
	1971	248,9	221,7	250,2	216,9	210,0	226,7	201,4	212,8	207,1	222,4	264,8	253,8	228,1	2 736,7			
	1972	244,3	227,0															
	± % 1971/70	+ 7,9	+ 7,2	+ 10,5	+ 3,6	+ 7,3	+ 13,8	+ 3,9	+ 9,7	+ 4,1	+ 4,5	+ 5,5	- 3,6		+ 6,0			
	± % 1972/71	- 1,9	+ 2,4															
NETTOEIGENERZEUGUNG - PRODUCTION INDIGENE NETTE	Gewerblich Commerciale	1970	180,9	162,7	190,4	184,3	180,4	188,7	182,0	186,0	189,0	193,7	200,4	199,0	186,5	2 237,5	2 329,8	
		1971	194,2	177,1	209,3	192,4	192,9	213,8	191,3	204,2	196,3	201,8	216,9	198,9	199,1	2 389,1		
		1972	198,5	189,0														
		± % 1971/70	+ 7,4	+ 8,9	+ 9,9	+ 4,4	+ 6,9	+ 13,3	+ 5,1	+ 9,8	+ 3,9	+ 4,2	+ 8,2	- 0,1		+ 6,8		
		± % 1972/71	+ 2,2	+ 6,7														
	Zum Selbstverbrauch Autoconsommation	1970	49,6	43,8	35,9	24,6	14,6	10,0	11,5	7,7	9,7	18,7	50,0	63,1	28,3	339,2	352,2	
		1971	53,9	43,8	40,5	24,0	16,7	12,6	10,0	8,5	10,7	20,4	47,4	54,5	28,6	343,0		
		1972	45,6	37,9														
		± % 1971/70	+ 8,7	-	+ 12,8	- 2,4	+ 14,4	+ 26,0	- 13,1	+ 10,4	+ 10,3	+ 9,1	- 5,2	- 13,6		+ 1,2		
		± % 1972/71	- 15,4	- 13,5														
Insgesamt Total	1970	230,5	206,5	226,3	208,9	195,0	198,7	193,5	193,7	198,7	212,4	250,4	262,1	214,7	2 576,7	2 682,0		
	1971	248,1	220,9	249,8	216,4	209,6	226,4	201,3	212,7	207,0	222,2	264,3	253,4	227,7	2 732,1			
	1972	244,1	226,9															
	± % 1971/70	+ 7,6	+ 7,0	+ 10,4	+ 3,6	+ 7,5	+ 13,9	+ 4,0	+ 9,8	+ 4,2	+ 4,6	+ 5,6	- 3,3		+ 6,0			
	± % 1972/71	- 1,6	+ 2,7															
Schlachtungen von Tieren ausländischer Herkunft Abattages d'animaux d'origine étrangère	1970	2,7	2,0	2,9	2,8	2,4	2,5	3,2	5,1	5,4	5,3	4,0	3,9	3,5	42,2	50,7		
	1971	2,9	3,5	4,8	4,2	4,0	4,4	5,1	5,6	5,7	5,5	5,3	6,1	4,7	57,1			
	1972	4,9	5,4															
	± % 1971/70	x	x	x	x	x	x	x	x	x	x	x	x		+ 35,1			
	± % 1972/71	x	x															
Schlachtungen insgesamt Abattages totaux	1970	233,2	208,5	229,2	211,7	197,4	201,2	196,7	198,8	204,1	217,7	254,4	266,0	218,2	2 618,9	2 732,7		
	1971	251,0	224,4	254,6	220,6	213,6	230,8	206,4	218,3	212,7	227,7	269,6	259,5	232,4	2 789,2			
	1972	249,0	232,3															
	± % 1971/70	+ 7,6	+ 7,6	+ 11,1	+ 4,2	+ 8,2	+ 14,7	+ 4,9	+ 9,8	+ 4,2	+ 4,6	+ 6,0	- 2,5		+ 6,5			
	± % 1972/71	- 0,8	+ 3,5															

III. SCHWEINESCHLACHTUNGEN

III. ABATTAGES DE PORCS

FRANCE

Schätzung - Estimation

b. Schlachtgewicht in 1000 Tonnen

b. Poids en carcasse en 1000 tonnes

		J	F	M	A	M	J	J	A	S	O	N	D	Ø M	Kj	Wj		
BRUTTOEIGENERZEUGUNG PRODUCTION INDIGENE BRUTE	1970	122,4	111,7	111,2	107,3	99,7	102,5	99,7	95,6	104,8	108,7	110,4	130,4	108,7	1 304,1	1 377,1		
	1971	128,0	120,6	132,4	116,8	113,0	116,7	107,3	105,9	112,5	112,0	117,9	134,5	118,1	1 417,6			
	1972	136,2	129,6															
	±% 1971/70	+ 4,6	+ 8,0	+ 19,1	+ 8,9	+ 13,3	+ 13,9	+ 7,6	+ 10,8	+ 7,3	+ 3,1	+ 6,4	+ 2,1		+ 8,7			
	±% 1972/71	+ 6,4	+ 7,5															
NETTOEIGENERZEUGUNG - PRODUCTION INDIGENE NETTE	Gewerblich Commerciale	1970	90,0	85,1	96,2	100,9	94,8	100,1	97,5	93,9	100,1	100,6	98,0	98,4	96,3	1 555,6	1 229,1	
		1971	96,3	94,2	117,3	110,2	108,1	114,5	105,3	104,1	108,1	104,9	106,8	105,3	106,3	1 275,1		
		1972	106,2	104,9														
		±% 1971/70	+ 7,0	+ 10,7	+ 21,9	+ 9,2	+ 14,0	+ 4,0	+ 8,0	+ 10,9	+ 8,0	+ 4,2	+ 9,0	+ 7,0		+ 10,3		
		±% 1972/71	+ 10,3	+ 11,4														
	Zum Selbstverbrauch Autoconsommation	1970	32,0	26,3	14,6	5,9	4,2	1,8	1,4	1,3	4,0	6,8	11,0	30,3	11,6	139,6	135,3	
		1971	30,4	25,0	13,8	5,6	4,0	1,7	1,4	1,3	3,7	6,4	10,5	28,7	11,0	132,5		
		1972	29,5	24,2														
		±% 1971/70	- 5,0	- 4,9	- 5,5	- 5,1	- 4,8	- 6,6	-	-	- 7,5	- 5,9	- 4,6	- 5,3		- 5,1		
		±% 1972/71	- 3,0	- 3,2														
Insgesamt Total	1970	122,0	111,4	110,8	106,8	99,0	101,9	98,9	95,2	104,1	107,4	109,0	128,7	107,9	1 295,2	1 364,4		
	1971	126,7	119,2	131,1	115,8	112,1	116,2	106,7	105,4	111,8	111,3	117,3	134,0	117,3	1 407,6			
	1972	135,7	129,1															
	±% 1971/70	+ 3,9	+ 7,0	+ 18,3	+ 8,4	+ 13,2	+ 14,0	+ 7,9	+ 10,7	+ 7,4	+ 3,6	+ 7,6	+ 4,1		+ 8,7			
	±% 1972/71	+ 7,1	+ 8,3															
Schlachtungen von Tieren ausländischer Herkunft Abattages d'animaux d'origine étrangère	1970	6,0	4,9	3,8	5,4	6,0	6,2	7,8	7,5	8,2	9,0	7,8	8,5	6,8	81,1	90,4		
	1971	7,6	7,1	6,6	6,4	6,6	7,3	7,9	7,4	7,1	6,7	6,6	6,9	7,0	84,2			
	1972	5,7	4,7															
	±% 1971/70	+ 26,7	+ 44,9	+ 73,7	+ 18,5	+ 10,0	+ 17,7	+ 1,3	- 1,3	- 13,4	- 36,7	- 15,4	- 18,9		+ 3,8			
	±% 1972/71	- 25,0	- 33,8															
Schlachtungen insgesamt Abattages totaux	1970	128,0	116,3	114,6	112,2	105,0	108,1	106,7	102,7	112,3	116,4	116,8	137,2	114,7	1 376,3	1 454,8		
	1971	134,3	126,3	137,7	122,2	118,7	123,5	114,6	112,8	118,9	118,0	123,9	140,9	124,3	1 491,8			
	1972	141,4	133,8															
	±% 1971/70	+ 4,9	+ 8,6	+ 20,2	+ 8,9	+ 13,0	+ 14,2	+ 7,4	+ 9,8	+ 5,9	+ 1,4	+ 6,1	+ 2,7		+ 8,4			
	±% 1972/71	+ 5,3	+ 5,9															

III. SCHWEINESCHLACHTUNGEN

III. ABATTAGES DE PORCS

ITALIA

b. Schlachtgewicht in 1000 Tonnen

Kontrollierte Schlachtungen — Abattages contrôlés

b. Poids en carcasse en 1000 tonnes

		J	F	M	A	M	J	J	A	S	O	N	D	Ø M	Kj	Wj		
BRUTTOEIGENERZEUGUNG PRODUCTION INDIGENE BRUTE	1970	94,0	43,1	27,0	20,3	18,5	19,3	20,7	19,0	26,1	33,6	35,5	83,4	36,9	442,5	463,2		
	1971	96,3	45,0	33,4	23,4	23,3	23,5	24,0	20,8	32,0	31,2	38,2	91,7	40,2	482,8			
	1972	98,4																
	±% 1971/70	+ 2,4	+ 4,4	+ 23,7	+ 15,3	+ 25,9	+ 21,8	+ 15,9	+ 9,5	+ 22,6	- 7,2	+ 7,6	+ 10,0		+ 9,1			
	±% 1972/71	+ 2,2																
NETTOEIGENERZEUGUNG — PRODUCTION INDIGENE NETTE	Gewerblich Commerciale	1970	43,1	29,6	25,1	19,6	18,4	19,2	20,6	18,9	26,1	35,5	32,8	39,4	27,4	328,3	349,6	
		1971	48,0	30,8	30,6	22,5	23,1	23,3	24,0	20,8	31,9	30,9	33,8	42,9	30,2	362,6		
		1972	42,8															
		±% 1971/70	+ 11,4	+ 4,1	+ 21,9	+ 14,8	+ 25,5	+ 21,4	+ 16,5	+ 9,0	+ 22,2	- 7,8	+ 3,0	+ 8,9		+ 10,4		
		±% 1972/71	- 10,8															
	Zum Selbstverbrauch Autocconsumation	1970	50,9	13,5	1,9	0,7	0,1	0,1	0,1	0,1	-	0,1	2,7	44,0	9,5	114,2	113,6	
		1971	48,3	14,2	2,8	0,9	0,2	0,2	0,0	0,0	0,1	0,3	4,4	48,8	10,0	120,2		
		1972	55,6															
		±% 1971/70	- 5,1	+ 5,2	+ 47,4	+ 28,6	+ 100,0	+ 100,0	-	-	-	+ 200,0	+ 63,0	+ 10,9		+ 5,3		
		±% 1972/71	+ 15,1															
Insgesamt Total	1970	94,0	43,0	27,0	20,3	18,5	19,3	20,7	19,0	26,1	33,6	35,5	83,4	36,9	442,5	463,2		
	1971	96,3	45,0	33,4	23,4	23,3	23,5	24,0	20,8	32,0	31,2	38,2	91,7	40,2	482,8			
	1972	98,4																
	±% 1971/70	+ 2,4	+ 4,4	+ 23,7	+ 15,2	+ 25,9	+ 21,8	+ 15,9	+ 9,5	+ 22,6	- 7,2	+ 7,6	+ 10,0		+ 9,1			
	±% 1972/71	+ 2,2																
Schlachtungen von Tieren ausländischer Herkunft Abattages d'animaux d'origine étrangère	1970	1,2	1,5	2,3	2,3	1,8	2,7	1,2	1,3	1,7	2,4	6,5	3,4	2,4	28,3	33,0		
	1971	2,9	4,6	3,3	1,6	3,1	1,0	1,1	2,0	1,5	3,1	4,4	3,8	2,7	32,4			
	1972	2,8																
	±% 1971/70	X	X	X	X	X	X	X	X	X	X	X	X	X		+ 14,5		
	±% 1972/71																	
Schlachtungen insgesamt Abattages totaux	1970	95,2	44,6	29,3	22,6	20,3	22,0	21,9	20,3	27,8	36,0	42,0	86,8	39,3	470,8	496,2		
	1971	99,2	49,6	36,7	25,0	26,4	24,5	25,1	22,8	33,5	34,3	42,6	95,5	42,9	515,2			
	1972	101,2																
	±% 1971/70	+ 4,2	+ 11,2	+ 25,3	+ 10,6	+ 30,0	+ 11,4	+ 14,6	+ 12,3	+ 20,5	- 4,7	+ 1,4	+ 10,0		+ 9,4			
	±% 1972/71	+ 2,0																

III. SCHWEINESCHLACHTUNGEN

III. ABATTAGES DE PORCS

NEDERLAND

b. Schlachtgewicht in 1000 Tonnen

b. Poids en carcasse en 1000 tonnes

		J	F	M	A	M	J	J	A	S	O	N	D	Ø M	Kj	Wj	
BRUTTOEIGENERZEUGUNG PRODUCTION INDIGENE BRUTE	1970	57,5	52,1	59,5	58,9	54,0	60,3	59,9	59,4	65,3	71,0	66,4	69,0	61,1	733,3	814,0	
	1971	64,1	63,5	72,2	66,1	64,5	72,6	67,4	73,6	71,6	73,8	76,5	78,4	70,4	844,3		
	1972	67,1															
	±% 1971/70	+ 11,5	+ 21,9	+ 21,3	+ 12,2	+ 19,4	+ 20,4	+ 12,5	+ 23,9	+ 9,6	+ 3,9	+ 15,2	+ 13,6		+ 15,1		
	±% 1972/71	+ 4,7															
NETTOEIGENERZEUGUNG - PRODUCTION INDIGENE NETTE	Gewerblich Commerciale	1970	53,7	48,8	56,3	56,1	51,8	58,8	57,2	56,2	62,1	65,2	60,9	64,6	57,6	691,7	747,0
		1971	59,7	59,7	68,2	63,3	61,1	68,8	62,8	68,6	66,3	67,6	69,2	71,7	65,6	787,0	
		1972	61,2														
		±% 1971/70	+ 11,2	+ 22,3	+ 21,1	+ 12,8	+ 18,0	+ 17,0	+ 9,8	+ 22,1	+ 6,8	+ 3,7	+ 13,6	+ 11,0		+ 13,8	
		±% 1972/71	+ 2,5														
	Zum Selbsterverbrauch Autoconsommation	1970	1,5	1,1	1,2	0,8	0,5	0,1	-	0,1	0,2	0,6	1,6	1,5	0,8	9,2	8,5
		1971	1,3	1,0	1,0	0,7	0,4	0,1	-	0,1	0,3	0,5	1,4	1,4	0,7	8,2	
		1972	1,3														
		±% 1971/70	x	x	x	x	x	x	x	x	x	x	x	x		- 10,9	
		±% 1972/71	x														
Insgesamt Total	1970	55,2	49,9	57,5	56,9	52,3	58,9	57,2	56,3	62,3	65,8	62,5	66,1	58,4	700,9	755,5	
	1971	61,0	60,7	69,2	64,0	61,5	68,9	62,8	68,7	66,6	68,1	70,6	73,1	66,3	795,2		
	1972	62,5															
	±% 1971/70	+ 10,5	+ 21,6	+ 20,3	+ 12,5	+ 17,6	+ 17,0	+ 9,8	+ 22,0	+ 6,9	+ 3,5	+ 13,0	+ 10,6		+ 13,5		
	±% 1972/71	+ 2,5															
Schlachtungen von Tieren ausländischer Herkunft Abattages d'animaux d'origine étrangère	1970	0,0	0,0	0,0	-	-	-	-	-	-	-	-	0,0	0,0	0,0	0,0	
	1971	0,0	-	-	-	-	-	-	-	-	-	-	-	0,0	0,0		
	1972	-															
	±% 1971/70	-	-	-	-	-	-	-	-	-	-	-	-		-		
	±% 1972/71	-															
Schlachtungen insgesamt Abattages totaux	1970	55,2	49,9	57,5	56,9	52,3	58,9	57,2	56,3	62,3	65,8	62,5	66,1	58,4	700,9	755,5	
	1971	61,0	60,7	69,2	64,0	61,5	68,9	62,8	68,7	66,6	68,1	70,6	73,1	66,3	795,2		
	1972	62,5															
	±% 1971/70	+ 10,5	+ 21,6	+ 20,3	+ 12,5	+ 17,6	+ 17,0	+ 9,8	+ 22,0	+ 6,9	+ 3,5	+ 13,0	+ 10,6		+ 13,5		
	±% 1972/71	+ 2,5															

III. SCHWEINESCHLACHTUNGEN

III. ABATTAGES DE PORCS

BELGIQUE·BELGIE

b. Schlachtgewicht in 1000 Tonnen

b. Poids en carcasse en 1000 tonnes

		J	F	M	A	M	J	J	A	S	O	N	D	Ø M	Kj	Wj	
BRUTTOEIGENERZEUGUNG PRODUCTION INDIGENE BRUTE	1970	36,6	34,4	39,3	39,6	38,7	41,3	37,8	45,3	50,2	50,0	46,7	48,6	42,4	508,5	548,2	
	1971	40,9	42,7	49,8	45,1	42,7	48,4	37,2	46,2	47,3	44,8	46,8	49,0	45,1	540,9		
	1972	[38,5]	[41,2]														
	±% 1971/70	+ 11,7	+ 24,1	+ 26,7	+ 13,9	+ 10,3	+ 17,4	- 1,6	- 2,0	- 5,8	- 10,4	+ 0,2	+ 0,8		+ 6,4		
	±% 1972/71	- 5,9	- 2,4														
NETTOEIGENERZEUGUNG - PRODUCTION INDIGENE NETTE	Gewerblich Commerciale	1970	30,1	29,4	34,1	33,6	33,2	33,9	30,5	37,0	41,3	38,8	37,3	37,7	34,7	416,9	443,1
		1971	32,8	34,1	40,8	37,3	35,7	39,7	30,1	38,4	39,4	37,3	38,9	40,4	37,1	444,9	
		1972	[36,6]	[34,8]													
		±% 1971/70	+ 9,0	+ 16,0	+ 19,6	+ 11,0	+ 7,5	+ 17,4	+ 1,3	+ 3,8	- 4,6	- 3,9	+ 4,3	+ 7,7		+ 6,7	
		±% 1972/71	+ 11,6	+ 2,1													
	Zum Selbstverbrauch Autoconsommation	1970	1,0	0,9	0,8	0,8	0,5	0,4	0,4	0,4	0,6	0,8	1,4	1,5	0,8	9,5	10,3
		1971	1,1	1,0	1,1	0,9	0,6	0,5	0,3	0,3	0,5	0,8	1,1	1,3	0,8	9,5	
		1972	1,2	1,1													
		±% 1971/70	x	x	x	x	x	x	x	x	x	x	x	x			
		±% 1972/71	x	x													
Insgesamt Total	1970	31,1	30,3	34,9	34,4	33,7	34,3	30,9	37,4	41,9	39,6	38,7	39,2	35,5	426,4	453,4	
	1971	33,9	35,1	41,9	33,2	36,3	40,2	30,4	38,7	39,9	38,1	40,0	41,7	37,9	454,4		
	1972	[37,8]	[35,9]														
	±% 1971/70	+ 9,0	+ 15,8	+ 19,2	+ 11,0	+ 7,7	+ 17,5	- 1,0	+ 3,5	- 2,5	- 3,8	+ 3,4	+ 5,4		6,6		
	±% 1972/71	+ 11,5	+ 2,3														
Schlachtungen von Tieren ausländischer Herkunft Abattages d'animaux d'origine étrangère	1970	0,8	0,7	0,6	0,6	0,5	0,8	0,5	0,2	0,1	0,3	0,2	0,3	0,5	5,6	6,2	
	1971	0,6	0,5	0,7	0,8	1,1	0,9	0,6	0,7	0,7	0,7	0,7	0,5	0,7	8,5		
	1972	0,7	0,7														
	±% 1971/70	x	x	x	x	x	x	x	x	x	x	x	x		+ 51,8		
	±% 1972/71	x	x														
Schlachtungen insgesamt Abattages totaux	1970	31,9	31,0	35,5	35,0	34,2	35,1	31,4	37,6	42,0	39,9	38,9	39,5	36,0	432,0	459,6	
	1971	34,5	35,6	42,6	39,0	37,4	41,1	31,0	39,4	40,6	38,8	40,7	42,2	38,6	462,9		
	1972	[38,5]	[36,6]														
	±% 1971/70	+ 8,2	+ 14,8	+ 19,2	+ 11,4	+ 9,4	+ 17,1	- 1,3	+ 4,8	- 3,3	- 2,8	+ 4,6	+ 5,8		+ 7,2		
	±% 1972/71	+ 11,6	+ 2,8														

III. SCHWEINESCHLACHTUNGEN

III. ABATTAGES DE PORCS

LUXEMBOURG

b. Schlachtgewicht in 1000 Tonnen

b. Poids en carcasse en 1000 tonnes

		J	F	M	A	M	J	J	A	S	O	N	D	Ø M	Kj	Wj		
BRUTTOEIGENERZEUGUNG PRODUCTION INDIGENE BRUTE	1970	0,872	0,729	0,901	0,763	0,669	0,745	0,570	0,664	0,747	0,863	1,092	1,049	0,805	9,664	10,499		
	1971	1,003	0,899	1,042	0,869	0,933	0,768	0,687	0,685	0,692	0,741	0,947	0,898	0,847	10,164			
	1972	0,916	0,731															
	±% 1971/70	+ 15,0	+ 23,3	+ 15,6	+ 13,9	+ 39,5	+ 3,1	+ 20,5	+ 3,2	- 7,4	- 14,1	- 13,3	- 14,4		+ 5,2			
	±% 1972/71	- 8,7	- 18,7															
NETTOEIGENERZEUGUNG - PRODUCTION INDIGENE NETTE	Gewerblich Commerciale	1970	0,581	0,580	0,729	0,611	0,590	0,673	0,527	0,600	0,560	0,636	0,711	0,592	0,616	7,390	7,451	
		1971	0,610	0,594	0,739	0,559	0,683	0,640	0,600	0,668	0,568	0,601	0,655	0,554	0,623	7,471		
		1972	0,629	0,567														
		±% 1971/70	+ 5,0	+ 2,4	+ 1,4	- 8,5	+ 15,8	- 4,9	+ 13,9	+ 11,3	+ 1,4	- 5,5	- 7,9	- 6,4		+ 1,1		
		±% 1972/71	+ 3,1	- 4,6														
	Zum Selbstverbrauch Autocommersion	1970	0,287	0,149	0,094	0,094	-	-	-	-	0,107	0,126	0,300	0,351	0,126	1,508	1,440	
		1971	0,275	0,143	0,069	0,069	-	-	-	-	0,101	0,112	0,266	0,330	0,114	1,365		
		1972	0,258	0,130														
		±% 1971/70	- 4,2	- 4,0	- 26,6	- 26,6	-	-	-	-	- 5,6	- 11,1	- 11,3	- 6,0		- 9,5		
		±% 1972/71	- 6,2	- 9,1														
	Insgesamt Total	1970	0,868	0,729	0,823	0,705	0,590	0,673	0,527	0,600	0,667	0,762	1,011	0,943	0,742	8,898	8,891	
		1971	0,885	0,737	0,808	0,628	0,683	0,640	0,600	0,668	0,669	0,713	0,921	0,884	0,737	8,836		
		1972	0,887	0,697														
		±% 1971/70	+ 2,0	+ 1,1	- 1,8	- 11,0	+ 15,8	- 4,9	+ 13,9	+ 11,3	+ 0,3	- 6,4	- 8,9	- 6,3		- 0,7		
		±% 1972/71	+ 0,2	- 5,4														
Schlachtungen von Tieren ausländischer Herkunft Abattages d'animaux d'origine étrangère	1970	-	-	-	-	-	-	-	-	-	-	-	-	-	-	-		
	1971	-	-	-	-	-	-	-	-	0,014	0,037	0,128	0,115	0,024	0,294			
	1972	0,081	0,071															
	±% 1971/70	-	-	-	-	-	-	-	-	-	-	-	-	-	-			
	±% 1972/71	-	-															
Schlachtungen insgesamt Abattages totaux	1970	0,868	0,729	0,823	0,705	0,590	0,673	0,527	0,600	0,667	0,762	1,011	0,943	0,742	8,898	8,891		
	1971	0,885	0,737	0,808	0,628	0,683	0,640	0,600	0,668	0,683	0,750	1,049	0,999	0,761	9,130			
	1972	0,968	0,768															
	±% 1971/70	+ 2,0	+ 1,1	- 1,8	- 11,0	+ 15,8	- 4,9	+ 13,9	+ 11,3	+ 2,4	- 1,6	+ 3,8	+ 5,9		+ 2,6			
	±% 1972/71	+ 9,4	+ 4,2															

III. SCHWEINESCHLACHTUNGEN

III. ABATTAGES DE PORCS

GEMEINSCHAFT - COMMUNAUTÉ

b. Schlachtgewicht in 1000 Tonnen

b. Poids en carcasse en 1000 tonnes

		J	F	M	A	M	J	J	A	S	O	N	D	Ø M	Kj	Wj	
BRUTTOEIGENERZEUGUNG PRODUCTION INDIGENE BRUTE	1970	542,0	448,9	464,3	436,3	407,3	423,4	412,6	413,9	446,0	477,0	511,0	595,6	464,9	5 580,4	5 881,0	
	1971	579,2	494,4	539,0	469,2	454,4	488,7	438,0	460,0	471,2	484,9	545,1	608,3	502,7	6 032,4		
	1972	585,4															
	± % 1971/70	+ 6,9	+ 10,1	+ 16,1	+ 7,5	+ 11,6	+ 15,4	+ 6,2	+ 11,0	+ 5,7	+ 1,7	+ 6,7	+ 2,1		+ 8,1		
	± % 1972/71	+ 1,1															
NETTOEIGENERZEUGUNG - PRODUCTION INDIGENE NETTE	Gewerblich Commerciale	1970	398,4	356,2	402,8	395,1	379,2	401,4	388,3	392,6	419,2	432,5	430,1	439,7	403,0	4 837,4	5 106,0
		1971	431,6	396,5	466,9	426,3	421,6	460,7	414,1	436,8	442,6	443,1	466,2	459,8	438,8	5 266,2	
		1972	445,9														
		± % 1971/70	+ 7,6	+ 11,1	+ 15,9	+ 7,9	+ 11,2	+ 14,8	+ 6,6	+ 11,3	+ 5,6	+ 2,5	+ 8,4	+ 4,6		+ 8,9	
		± % 1972/71	+ 3,3														
	Zum Selbstverbrauch Autoconsommation	1970	135,3	85,7	54,5	32,9	19,8	12,4	13,4	9,6	14,6	27,1	67,0	140,7	51,1	613,1	621,3
		1971	135,3	85,1	59,3	32,2	21,9	15,1	11,7	10,2	15,4	28,5	65,1	135,0	51,2	614,8	
		1972	133,5														
		± % 1971/70	-	- 0,7	+ 8,8	- 2,1	+ 10,6	+ 21,8	- 12,7	+ 6,3	+ 5,5	+ 5,2	- 2,8	- 4,1		+ 0,3	
		± % 1972/71	- 1,3														
Insgesamt Total	1970	533,7	441,9	457,3	428,0	399,1	413,8	401,7	402,2	433,8	459,6	497,1	580,4	454,2	5 450,6	5 727,3	
	1971	566,9	481,6	526,2	458,5	443,5	475,8	425,8	447,0	458,0	471,6	531,3	594,8	490,0	5 881,0		
	1972	579,4															
	± % 1971/70	+ 6,2	+ 9,0	+ 15,1	+ 7,1	+ 11,1	+ 15,0	+ 6,0	+ 11,1	+ 5,6	+ 2,6	+ 6,9	+ 2,5		+ 7,9		
	± % 1972/71	+ 2,2															
Schlachtungen von Tieren ausländischer Herkunft Abattages d'animaux d'origine étrangère	1970	10,7	9,1	9,6	11,1	10,7	12,2	12,7	14,1	15,4	17,0	18,5	16,1	13,1	157,2	180,3	
	1971	14,0	15,7	15,4	13,0	14,8	13,6	14,7	15,7	15,0	16,1	17,1	17,4	15,2	182,5		
	1972	14,2															
	± % 1971/70	+ 30,8	+ 72,5	+ 60,4	+ 17,1	+ 38,3	+ 11,5	+ 15,7	+ 11,3	- 2,6	- 5,3	- 7,6	+ 8,1		+ 16,1		
	± % 1972/71	+ 1,4															
Schlachtungen insgesamt Abattages totaux	1970	544,4	451,0	466,9	439,1	409,8	426,0	414,4	416,3	449,2	476,6	515,6	596,5	467,3	5 607,8	5 907,6	
	1971	580,9	497,3	541,6	471,5	458,3	489,4	440,5	462,7	473,0	487,7	548,4	612,2	505,2	6 063,5		
	1972	593,6															
	± % 1971/70	+ 6,7	+ 10,3	+ 16,0	+ 7,4	+ 11,8	+ 14,9	+ 6,3	+ 11,1	+ 5,3	+ 2,3	+ 6,4	+ 2,6		+ 8,1		
	± % 1972/71	+ 2,2															

III. SCHWEINESCHLACHTUNGEN

III. ABATTAGES DE PORCS

MITTLERES GEWICHT – POIDS MOYEN

c. Schlachtgewicht in kg

c. Poids en carcasse en kg

		J	F	M	A	M	J	J	A	S	O	N	D	Ø M	Kj	Wj
DEUTSCHLAND	1970	88	87	87	87	87	87	87	87	88	88	87	87	87	87	87
	1971	88	86	86	86	86	86	86	87	88	88	90	88	87	87	
	1972	89	88													
	±% 1971/70															
	±% 1972/71															
FRANCE	1970	88	88	87	88	88	88	88	87	87	88	87	86	88	88	87
	1971	87	87	86	87	87	87	86	86	87	87	87	86	87	87	
	1972	87	87													
	±% 1971/70															
	±% 1972/71															
ITALIA	1970	106	105	105	118	112	117	105	104	103	104	109	101	106	106	107
	1971	105	114	106	111	111	111	106	100	107	98	101	101	103	103	
	1972	102														
	±% 1971/70															
	±% 1972/71															
NEDERLAND	1970	83	82	82	82	82	83	82	83	83	83	83	83	83	83	83
	1971	82	82	82	82	82	82	82	82	82	83	83	82	82	82	
	1972	83														
	±% 1971/70															
	±% 1972/71															
BELGIQUE-BELGIE	1970	81	81	82	81	80	78	79	81	82	78	77	78	80	80	78
	1971	77	78	78	78	78	77	77	78	79	78	79	80	78	78	
	1972	78	78													
	±% 1971/70															
	±% 1972/71															
LUXEMBOURG	1970	76	76	79	80	79	77	78	76	71	68	72	62	75	75	73
	1971	74	72	72	72	75	74	75	72	73	70	70	67	73	73	
	1972	72	73													
	±% 1971/70															
	±% 1972/71															

Teil IV

ENTWICKLUNG DER SCHWEINEBESTÄNDE

Partie IV

ÉVOLUTION DES EFFECTIFS PORCINS

Angaben, übermittelt von den Mitgliedstaaten gemäß Artikel 1 der Richtlinie 68/161/EWG des Rates vom 27/3/1968.

Données transmises par les États membres en application de l'article 1 de la directive 68/161/CEE du Conseil du 27/3/1968.

Ergebnisse der Dezembererhebungen
Résultats des enquêtes de décembre

In 1000 Stück

en 1000 têtes

Länder Pays	1000 Ferkel Porcelets < 20 kg	2000 Schweine Porcs 20 < 50 kg	3000 Mastschweine – Porcs à l'engrais ≥ 50 kg				4000 Zuchttiere – Porcs reproducteurs ≥ 50 kg						0000 Insgesamt Total
			3000 Insgesamt Total	3100 50 < 80 kg	3200 80 < 110 kg	3300 ≥ 110 kg	4100 Eber Verrats	4200 Sauen Truies	4210 gedeckt saillies	4211 darunter/dont zum 1. Mal pour 1re fois	4220 nicht ge- deckt non saillies	4221 darunter/dont Jungsauen Jeunes truies	
1	2	3	4	5	6	7	8	9	10	11	12	13	
Dez./Déc. 1968													
B.R.Deutschland	4 301	4 440	7 773	4 013	3 313	447	58	1 806	1 120	216	686	135	18 378
France	2 236	2 520	3 658	1 829	1 424	405	56	1 076	685	142	391	127	9 546
Italia	1 587	1 417	3 575	984	1 058	1 533	39	680	429	110	251	104	7 298
Niederland	1 382	1 372	1 448	1 117	314	17	23	636	370	71	266	90	4 861
Belgique/België	748	673	697	501	182	14	16	370	245	60	125	44	2 504
Luxembourg	35	29	39	22	14	3	1	13	8	2	5	2	117
EG/CE	10 289	10 451	17 190	8 466	6 305	2 419	193	4 581	2 857	601	1 724	502	42 704
Dez./Déc. 1969													
B.R.Deutschland	4 836	4 664	7 429	4 102	3 179	148	61	1 975	1 238	261	737	155	18 965
France	2 395	2 826	3 744	1 808	1 533	403	61	1 249	755	174	494	180	10 275
Italia	2 518	1 943	3 882	1 160	1 206	1 516	59	822	517	145	305	117	9 224
Niederland	1 466	1 549	1 562	1 142	398	22	24	693	392	94	301	107	5 294
Belgique/België	933	792	852	611	229	12	22	495	324	97	171	71	3 094
Luxembourg	35	24	35	22	11	2	1	14	10	3	4	2	109
EG/CE	12 183	11 798	17 504	8 845	6 556	2 103	228	5 248	3 236	774	2 012	632	46 961

IV Entwicklung der Schweinebestände

IV Évolution des effectifs porcs

Ergebnisse der Dezembererhebungen
 Résultats des enquêtes de décembre

Tabelle b: Gebietsergebnisse
 Änderungen gegenüber dem Vorjahr
 in %

Tableau b: Résultats par circonscription
 Variations par rapport à l'année précédente
 en %

7. EG/CE

Länder Pays	1930 Ferkel Porcolets < 20 kg	2000 Schweine Porcs 20 < 50 kg	3000 Mastschweine – Porcs à l'engrais ≥ 50 kg				4000 Zuchttiere – Porcs reproducteurs ≥ 50 kg						0000 Insgesamt Total	
			3000 Insgesamt Total	3100 50 < 80 kg	3200 80 < 110 kg	3300 > 110 kg	4100 Eber Verrats	4200 Sauen Truies	4210 gedeckt saillies	4211 darunter/dont zum 1. Mal pour 1re fois	4220 nicht ge- deckt non saillies	4221 darunter/dont Jungsauen Jeunes truies		
														1
Dez./Déc. 1970														
B.R. Deutschland	5 124	5 117	8 097	4 572	3 525	-	68	2 126	1 303	272	823	175	20 532	
France	2 808	3 140	3 808	2 063	1 419	326	76	1 383	826	168	557	194	11 215	
Italia *	2 421	1 882	3 840	1 232	1 167	1 441	54	783	445	105	338	115	8 990	
Niederland	1 817	1 806	1 833	1 322	492	19	28	856	484	126	372	122	6 340	
Belgique/België	1 127	1 032	1 124	806	-----	318	-----	24	528	346	86	59	3 835	
Luxembourg	41	33	41	24	14	3	1	15	10	3	5	2	131	
EG / CE	13 338	13 010	18 743	10 019	-----	8 724	-----	251	5 691	3 414	760	2 277	667	51 033
Dez./Déc. 1971														
B.R. Deutschland	4 672	4 941	7 880	4 508	3 372	-	67	2 024	1 263	248	761	158	19 584	
France	2 688	3 115	4 058	2 053	1 603	402	70	1 348	820	157	528	176	11 279	
Italia *	2 033	1 628	3 746	1 210	1 131	1 405	51	738	419	129	319	120	8 196	
Niederland	1 650	1 830	2 039	1 446	565	28	29	768	439	90	329	105	6 316	
Belgique/België	1 079	1 069	1 234	854	366	14	24	519	337	73	182	61	3 925	
Luxembourg	34	26	35	20	13	2	1	13	9	2	4	1	109	
EG / CE	12 156	12 609	18 992	10 091	7 050	1 851	242	5 410	3 287	699	2 123	621	49 409	
* Vorläufige Angaben.													* Résultats provisoires.	

IV Entwicklung der Schweinebestände

Tabelle b: Gebietsergebnisse
Änderungen gegenüber dem Vorjahr
in 1000 Stück

Ergebnisse der Dezemberehebungen
Résultats des enquêtes de décembre

7. EG/CE

IV Évolution des effectifs porcins

Tableau b: Résultats par circonscription
Variations par rapport à l'année précédente
en 1000 têtes

Gebiete Régions	1000 Ferkel Porcelets < 20 kg	2000 Schweine Porcs 20 < 50 kg	3000 Mastschweine — Porcs à l'engrais ≥ 50 kg				4000 Zuchttiere — Porcs reproducteurs ≥ 50 kg						0000 Insgesamt Total	
			3000 Insgesamt Total	3100 50 < 80 kg	3200 80 < 110 kg	3300 > 110 kg	4100 Eber Verrats	4200 Sauen Truies	4210 gedeckt saillies	4211 darunter/dont zum 1. Mal pour 1re fois	4220 nicht ge- deckt non saillies	4221 darunter/dont Jungsauen Jeunes truies		
	1	2	3	4	5	6	7	8	9	10	11	12	13	
1969/68 +														
B.R.Deutschland	+ 535	+ 224	- 344	+ 89	- 134	- 299	+ 3	+ 169	+ 118	+ 45	+ 5	+ 19	+ 587	
France	+ 159	+ 306	+ 86	- 21	+ 109	- 2	+ 5	+ 173	+ 70	+ 32	+ 103	+ 53	+ 729	
Italia	+ 931	+ 526	+ 307	+ 176	+ 148	- 17	+ 20	+ 142	+ 88	+ 35	+ 54	+ 13	+ 1 926	
Niederland	+ 84	+ 177	+ 114	+ 25	+ 84	+ 5	+ 1	+ 57	+ 22	+ 23	+ 35	+ 17	+ 433	
Belgique/Belgie	+ 185	+ 119	+ 155	+ 110	+ 47	- 2	+ 6	+ 125	+ 79	+ 37	+ 46	+ 27	+ 590	
Luxembourg	-	- 5	- 4	-	- 3	- 1	-	+ 1	+ 2	+ 1	- 1	-	- 8	
EG / CE	+ 1 894	+ 1 347	+ 314	+ 379	+ 251	- 316	+ 35	+ 667	+ 379	+ 173	+ 288	+ 129	+ 4 257	
1970/69 +														
B.R.Deutschland	+ 288	+ 453	+ 668	+ 470	+ 346	- 148	+ 7	+ 151	+ 65	+ 11	+ 86	+ 20	+ 1 567	
France	+ 413	+ 314	+ 64	+ 255	- 114	- 77	+ 15	+ 134	+ 71	- 6	+ 63	+ 14	+ 940	
Italia	- 97	- 61	- 42	+ 72	- 39	- 75	- 5	- 39	- 72	- 40	+ 33	- 2	- 244	
Niederland	+ 351	+ 257	+ 271	+ 180	+ 94	- 3	+ 4	+ 163	+ 92	+ 32	+ 71	+ 15	+ 1 046	
Belgique/Belgie	+ 194	+ 240	+ 272	+ 195	---	+ 77	---	+ 33	+ 22	- 11	+ 11	- 12	+ 741	
Luxembourg	+ 6	+ 9	+ 6	+ 2	+ 3	+ 1	-	+ 1	-	-	+ 1	-	+ 22	
EG / CE	+ 1 155	+ 1 212	+ 1 239	+ 1 174	---	+ 65	---	+ 23	+ 443	+ 178	- 14	+ 265	+ 35	+ 4 072
1971/70 +														
B.R.Deutschland	- 452	- 176	- 217	- 64	- 153	-	- 1	- 102	- 40	- 24	- 62	- 17	- 948	
France	- 120	- 25	+ 250	- 10	+ 184	+ 76	- 6	- 35	- 6	- 11	- 29	- 18	- 64	
Italia	- 388	- 254	- 94	- 22	- 36	- 36	- 3	- 45	+ 26	- 24	- 19	+ 5	- 784	
Niederland	- 167	+ 24	+ 206	+ 124	+ 73	+ 9	+ 1	- 88	- 45	- 36	- 43	- 17	- 24	
Belgique/Belgie	- 48	+ 37	+ 110	+ 48	---	+ 62	---	- 9	- 9	- 13	-	+ 2	+ 90	
Luxembourg	- 7	- 7	- 6	- 4	- 1	- 1	-	- 2	- 1	- 1	- 1	- 1	- 22	
EG / CE	- 1 182	- 401	+ 249	+ 72	---	+ 177	---	- 9	- 281	- 127	- 61	- 154	- 46	- 1 624

IV Entwicklung der Schweinebestände

Ergebnisse der Dezemberehebungen
Résultats des enquêtes de décembre

IV Évolution des effectifs porcins

Suite:

Tabelle b: Gebietsergebnisse
in 1000 Stück

7. EG/CE

Tableau b: Résultats par circonscription
en 1000 têtes

Gebiete Régions	1000 Ferkel Porcelets < 20 kg	2000 Schweine Porcs 20 < 50 kg	3000 Mastschweine – Porcs à l'engrais ≥ 50 kg				4000 Zuchttiere – Porcs reproducteurs ≥ 50 kg						0000 Insgesamt Total
			3000 Insgesamt Total	3100 50 < 60 kg	3200 80 < 110 kg	3300 > 110 kg	4100 Eber Vorrats	4200 Sauen Truies	4210 gedeckt saillies	4211 darunter/dont zum 1. Mal pour 1re fois	4220 nicht ge- deckt non saillies	4221 darunter/dont Jungsauen Jeunes truies	
	1	2	3	4	5	6	7	8	9	10	11	12	13
1959/1968 ± %													
B.R.Deutschland	+ 12,4	+ 5,0	- 4,4	+ 2,2	- 4,0	- 66,9	+ 5,2	+ 9,4	+ 10,5	+ 20,8	+ 7,6	+ 14,0	+ 3,2
France	+ 7,1	+ 12,1	+ 2,4	- 1,2	+ 7,7	- 0,5	+ 8,9	+ 16,1	+ 10,2	+ 22,5	+ 26,3	+ 41,7	+ 7,6
Italia	+ 58,7	+ 37,1	+ 8,6	+ 17,9	+ 14,0	- 1,1	+ 51,3	+ 20,9	+ 20,5	+ 31,8	+ 21,5	+ 12,5	+ 26,4
Niederland	+ 6,1	+ 12,9	+ 7,9	+ 2,2	+ 26,8	+ 29,4	+ 4,3	+ 9,0	+ 5,9	+ 32,4	+ 13,2	+ 18,9	+ 8,9
Belgique/België	+ 24,7	+ 17,7	+ 22,2	+ 21,9	+ 25,8	- 14,3	+ 37,5	+ 33,8	+ 32,2	+ 61,7	+ 36,8	+ 61,4	+ 23,6
Luxembourg	- 1,1	- 17,9	- 9,4	+ 2,3	- 20,9	(- 36,4)	-	+ 9,9	+ 25,0	+ 8,3	- 20,0	-	- 6,9
EG / CE	+ 18,4	+ 12,9	+ 1,8	+ 4,5	+ 3,9	- 13,1	+ 18,1	+ 14,6	+ 13,3	+ 28,8	+ 16,8	+ 25,9	+ 10,0
1970/1969 ± %													
B.R.Deutschland	+ 6,0	+ 9,7	+ 9,0	+ 11,5	+ 10,9	-	+ 11,5	+ 7,6	+ 5,3	+ 4,2	+ 11,7	+ 12,0	+ 8,3
France	+ 17,2	+ 11,1	+ 1,7	+ 14,1	- 7,4	- 19,1	+ 24,6	+ 10,7	+ 9,4	- 3,4	+ 12,8	+ 7,8	+ 9,1
Italia	- 3,9	- 3,1	- 1,1	+ 6,2	- 3,2	- 5,0	- 8,5	- 4,7	- 13,9	- 27,6	+ 10,8	- 1,7	- 2,6
Niederland	+ 23,9	+ 16,6	+ 17,3	+ 15,8	+ 23,6	- 13,6	+ 16,7	+ 23,5	+ 23,5	+ 34,0	+ 23,6	+ 14,0	+ 19,8
Belgique/België	+ 20,8	+ 30,3	+ 31,9	+ 31,9	---	+ 32,0	+ 9,1	+ 6,7	+ 6,8	- 11,3	+ 6,4	- 16,9	+ 23,9
Luxembourg	+ 18,3	+ 34,2	+ 15,8	+ 10,9	+ 21,9	(+ 33,3)	(+ 42,8)	+ 4,9	-	+ 3,8	+ 14,9	+ 6,3	+ 19,4
EG / CE	+ 9,5	+ 10,3	+ 7,1	+ 13,3	---	+ 0,8	+ 10,1	+ 8,4	+ 5,5	- 1,8	+ 13,2	+ 5,5	+ 8,7
1971/1970 ± %													
B.R.Deutschland	- 8,8	- 3,4	- 2,7	- 1,4	- 4,3	-	- 1,5	- 4,8	- 3,1	- 8,8	- 7,5	- 9,7	- 4,6
France	- 4,3	- 0,8	+ 6,6	- 0,5	+ 13,0	+ 23,3	- 7,9	- 2,5	- 0,7	- 6,5	- 5,2	- 9,3	+ 0,6
Italia	- 16,0	- 13,5	- 2,4	- 1,8	- 3,1	- 2,5	- 3,0	- 5,7	- 8,1	+ 22,8	- 5,6	+ 4,3	- 8,7
Niederland	- 9,2	+ 1,3	+ 11,2	+ 9,4	+ 14,8	+ 47,4	+ 3,6	- 10,3	- 9,3	- 28,6	- 11,6	- 13,9	- 0,4
Belgique/België	- 4,3	+ 3,6	+ 9,8	+ 6,0	---	+ 19,5	-	- 1,8	- 2,6	- 15,2	-	+ 3,4	+ 2,3
Luxembourg	- 17,2	- 20,3	- 15,8	- 18,4	- 10,1	- 21,4	- 20,0	- 11,3	- 7,2	- 18,5	- 18,5	- 17,6	- 16,8
EG / CE	- 8,9	- 3,1	+ 1,3	+ 0,7	---	+ 2,0	- 3,6	- 5,0	- 3,7	- 8,0	- 6,8	- 6,9	- 3,2

CAA720042BC

AMT FÜR AMTLICHE VERÖFFENTLICHUNGEN DER EUROPÄISCHEN GEMEINSCHAFTEN
OFFICE DES PUBLICATIONS OFFICIELLES DES COMMUNAUTÉS EUROPEENNES
UFFICIO DELLE PUBBLICAZIONI UFFICIALI DELLE COMUNITÀ EUROPEE
BUREAU VOOR OFFICIËLE PUBLICATIES DER EUROPESE GEMEENSCHAPPEN
OFFICE FOR OFFICIAL PUBLICATIONS OF THE EUROPEAN COMMUNITIES