



**KUL  
KOHLE  
COAL  
CHARBON  
CARBONE  
KOLEN**

**MÄNEDSBULLETIN  
MONATSBULLETIN  
MONTHLY BULLETIN  
BULLETIN MENSUEL  
BOLLETTINO MENSILE  
MAANDELIJKS BULLETIN**

STEINKOHLE

HARD COAL

HOUILLE

EUR - 9

Mio t  
(t=t)

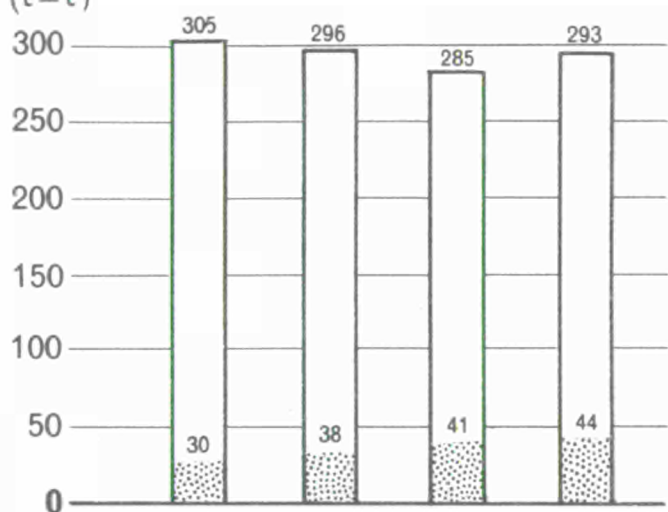

GESAMTVERWENDUNG

TOTAL DELIVERIES

TOTAL DES UTILISATIONS

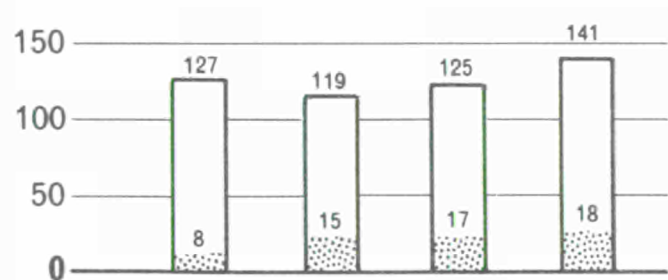

LIEFERUNGEN AN DIE KRAFTWERKE

SUPPLIES TO POWER STATIONS

LIVRAISONS AUX CENTRALES ELECTRIQUES

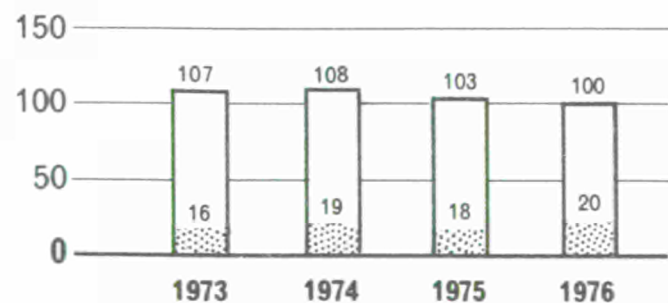

LIEFERUNGEN AN KOKEREIEN

SUPPLIES TO COKING PLANTS

LIVRAISONS AUX COKERIES

Letzter Stand  
Up to date  
Mise à jour

17.10.1977

10 - 1977



**DE EUROPÆISKE FÆLLESSKABERS STATISTISKE KONTOR**  
**STATISTISCHES AMT DER EUROPÄISCHEN GEMEINSCHAFTEN**  
**STATISTICAL OFFICE OF THE EUROPEAN COMMUNITIES**  
**OFFICE STATISTIQUE DES COMMUNAUTÉS EUROPÉENNES**  
**ISTITUTO STATISTICO DELLE COMUNITÀ EUROPEE**  
**BUREAU VOOR DE STATISTIEK DER EUROPESE GEMEENSCHAPPEN**

Luxembourg, Centre Européen, Boite postale 1907 — Tél. 43011 Telex Comeur Lu 3423  
1049 Bruxelles, Bâtiment Berlaymont, Rue de la Loi 200 (Bureau de liaison) — Tél. 735 80 40

### **Hinweis**

1. Das Statistische Amt veröffentlicht drei gesonderte Monatsbulletins für die Energiebereiche: Kohle – Kohlenwasserstoffe – Elektrizität

Jedes dieser Bulletins enthält:

- einen unveränderlichen Teil mit den auf den neuesten Stand gebrachten monatlichen Hauptreihen
- einen veränderlichen Teil über wichtige Aspekte der neuesten Entwicklung, der in der Anlage auch die vorläufigen Angaben der jährlichen Bilanzen enthält, sobald sie verfügbar sind

2. Der Leser findet auf Seite 10 die Erläuterungen zu den monatlichen Tabellen

3. Zuständig für alle Informationen über die Elektrizitätsstatistik:

A. BRÜCK – Tel. 43011 App. 3285

### **Note**

1. The Statistical Office publishes three series of monthly energy bulletins: Coal – Hydrocarbons – Electrical energy

Each of these bulletins consists of:

- a permanent section giving updated principal monthly statistical series
- a variable section on important aspects of the latest developments, which contains in annexe data on the annual balance-sheet (which may be definitive or provisional) as such information becomes available

2. The reader will find on page 10 the observations concerning the monthly tables

3. For any information dealing with electrical energy statistics, please contact:

A. BRÜCK – Tel. 43011, ext. 3285

### **Avertissement**

1. L'Office Statistique publie trois séries de bulletins mensuels sur l'énergie, à savoir:

Charbon – Hydrocarbures – Energie électrique

Chacun de ces bulletins est constitué:

- d'une partie fixe fournissant la mise à jour des principales séries statistiques mensuelles
- d'une partie variable relatant les aspects importants des dernières évolutions et présentant en annexe les données, même provisoires, des bilans annuels au fur et à mesure de leur disponibilité.

2. Le lecteur trouvera en page 10 les notes et observations relatives aux tableaux mensuels

3. Pour toute information concernant les statistiques de l'énergie électrique, s'adresser à:

A. BRÜCK – Tél. 43011, ext. 3285

Inhaltswiedergabe nur mit Quellennachweis gestattet  
Reproduction is subject to acknowledgement of the source  
Reproduction subordonnée à l'indication de la source

*Printed in Belgium*

	E U R O P E	B. R. DEUTSCHLAND	FRANCE	ITALIA	NEDERLAND	BELGIQUE BELGIE	LUXEMBOURG	UNITED KINGDOM	IRELAND	DANMARK	
TEINKOHLBERGBAU			HARD COAL MINES						MINES DE HOUILLE		
FOERDERUNG			PRODUCTION 1000 T (T=F)						PRODUCTION		
1975	256892	99161	22414	2	-	7478	-	127789	48	-	
1976	247695	96325	21879	2	-	7238	-	122202	49	-	
1976 APR	19989	7592	1997	0	-	700	-	9694	6	-	
MAI	20795	7728	1832	1	-	605	-	10624	5	-	
JUN	20798	7694	1909	0	-	613	-	10578	4	-	
JUL	17951	8101	1029	0	-	392	-	8428	1	-	
AUG	15669	7602	1190	0	-	469	-	6405	3	-	
SEP	21615	8140	1997	0	-	550	-	10924	4	-	
1977 APR	19306	7080	1901	0	-	647	-	9673	5	-	
MAI	19610	6619	1898	1	-	582	-	10505	5	-	
JUN	20138	6934	2094	0	-	645	-	10460	5	-	
JUL	16505	6446	1110	0	-	351	-	8595	3	-	
AUG	16122	8223	918	0	-	503	-	6474	4	-	
SEP	21228	7917	1913	0	-	536	-	10858	4	-	
76 JAN-SEP	182238	71233	16493	1	-	5370	-	89103	38	-	
77 JAN-SEP	176867	67984	15781	1	-	5271	-	87790	40	-	
1977/76 %	- 2.9	- 4.6	- 4.3	0.0	-	- 1.8	-	- 1.5	5.3	-	
GESAMTBESTAEUNDE BEI DEN ZECHEN (1)			TOTAL COLLIERY STOCKS (1) 1000 T (T=F)						STOCKS TOTAUX AUPRES DES MINES (1)		
1975	27586	9290	5494	8	-	806	-	11957	31	-	
1976	28682	11500	4396	9	-	1120	-	11627	30	-	
1976 MAR	29342	11011	5297	8	-	973	-	12022	31	-	
APR	29703	11054	5192	8	-	1116	-	12302	31	-	
MAI	30446	11259	5187	9	-	1281	-	12679	31	-	
JUN	29941	11027	5111	9	-	1299	-	12464	31	-	
JUL	30048	11702	4830	9	-	1322	-	12154	31	-	
AUG	29446	11705	4775	9	-	1243	-	11683	31	-	
1977 MAR	31742	15579	4231	9	-	1317	-	10576	30	-	
APR	32231	15644	4435	9	-	1335	-	10778	30	-	
MAI	31906	15430	4681	9	-	1258	-	10498	30	-	
JUN	32358	15627	5138	9	-	1338	-	10216	30	-	
JUL	31689	15395	5142	9	-	1175	-	9938	30	-	
AUG	32341	16667	5031	9	-	1020	-	9584	30	-	
77/76 AUG %	9.8	42.4	5.4	0.0	-	-17.9	-	-18.0	- 3.2	-	
ANGELEGTE ARBEITER UNTER TAGE			NUMBER OF UNDERGROUND WORKERS 1000						OUVRIERS INSCRITS AU FOND		
1976 MAR	335.8	107.2	39.5	0.2	-	17.7	-	170.9	0.3	-	
APR	334.2	106.3	39.1	0.2	-	17.8	-	170.5	0.3	-	
MAI	333.0	105.8	38.5	0.2	-	17.8	-	170.4	0.3	-	
JUN	331.8	105.8	38.0	0.2	-	17.7	-	169.8	0.3	-	
JUL	330.5	105.9	37.3	0.2	-	17.6	-	169.2	0.3	-	
AUG	328.8	105.4	37.2	0.2	-	17.5	-	168.2	0.3	-	
1977 MAR	327.7	104.4	37.0	0.2	-	16.7	-	169.0	0.4	-	
APR	326.7	103.5	35.6	0.2	-	16.6	-	170.4	0.4	-	
MAI	326.4	102.9	35.0	0.2	-	16.6	-	171.3	0.4	-	
JUN	326.1	102.8	34.6	0.2	-	16.6	-	171.5	0.4	-	
JUL	325.6	103.3	34.2	0.2	-	16.4	-	171.1	0.4	-	
AUG	:	102.8	34.3	0.2	-	16.4	-	:	0.4	-	
LEISTUNG JE MANN U. SCHICHT UNTER TAGE			AVERAGE OUTPUT PER MANSHIFT UNDERGROUND KG = KG						RENDIMENT PAR OUVRIER DU FOND, PAR POSTE		
1975	3559	4062	2761	-	-	2426	-	3493	-	-	
1976	3560	4153	2781	-	-	2524	-	3406	-	-	
1976 MAR	3657	4219	2935	-	-	2636	-	3559	-	-	
APR	3572	4230	2768	-	-	2669	-	3418	-	-	
MAI	3623	4195	2840	-	-	2593	-	3501	-	-	
JUN	3526	4219	2687	-	-	2536	-	3358	-	-	
JUL	3481	4143	2692	-	-	2439	-	3212	-	-	
AUG	3460	4011	2785	-	-	2331	-	3146	-	-	
1977 MAR	3641	4144	2987	-	-	2785	-	3529	-	-	
APR	3588	4118	3017	-	-	2857	-	3427	-	-	
MAI	3576	4058	2987	-	-	2754	-	3479	-	-	
JUN	3506	4202	2970	-	-	2733	-	3288	-	-	
JUL	3456	4116	2747	-	-	2726	-	3171	-	-	
AUG	3556	4213	2694	-	-	2619	-	3085	-	-	

	EUR-9	B.R. DEUTSCHLAND	FRANCE	ITALIA	NEDERLAND	BELGIQUE BELGIE	LUXEMBOURG	UNITED KINGDOM	IRELAND	DANMARK
<b>STEINKOHLE</b>										
<b>HARD COAL</b>										
<b>MOUILLE</b>										
1000 T										
<b>BEZUEGE AUS EUR-9</b>			<b>SUPPLIES FROM EUR-9</b>					<b>RECEPTIONS EN PROV. D'EUR-9</b>		
1975	16586	1196	6489	3065	1202	3824	476	131	191	12
1976	14421	1254	5070	2392	890	3728	521	404	132	30
1976 FEB	1050	91	347	124	56	351	42	22	11	6
MAR	1204	111	452	181	49	335	45	19	9	3
APR	1099	93	445	134	48	315	45	14	5	0
MAI	1303	86	477	262	63	299	49	60	7	0
JUN	1175	94	401	210	72	313	42	39	3	1
JUL	1209	69	492	122	86	327	48	52	11	2
1977 FEB	:	130	393	:	73	220	32	54	16	39
MAR	:	111	295	:	79	251	42	21	26	28
APR	:	98	418	:	81	227	38	75	16	36
MAI	:	116	450	:	78	298	32	110	13	95
JUN	:	108	491	:	68	313	35	104	12	102
JUL	:	83	540	:	41	282	31	112	27	112
76 JAN-JUL	8691	627	2996	1301	439	2257	314	243	62	13
77 JAN-JUL	:	729	2887	:	489	1830	240	498	119	436
1977/76 %	:	16.3	-3.6	:	11.4	-18.9	-23.6	104.9	91.9	3253.8
<b>LIEFERUNGEN AN EUR-9</b>			<b>DELIVERIES TO EUR-9</b>					<b>LIVRAISONS A EUR-9</b>		
1975	15912	13246	455	-	93	389	-	1673	56	-
1976	13500	11597	512	-	13	286	-	1059	33	-
1976 FEB	0	0	0	-	0	0	-	0	0	-
MAR	3088	2648	150	-	1	63	-	215	11	-
APR	25	0	0	-	0	25	-	0	0	-
MAI	0	0	0	-	0	0	-	0	0	-
JUN	3286	2838	145	-	1	43	-	253	6	-
JUL	1173	1071	13	-	1	0	-	88	0	-
1977 FEB	1053	834	31	-	0	20	-	161	7	-
MAR	1161	882	25	-	0	27	-	225	2	-
APR	1185	952	29	-	1	24	-	172	7	-
MAI	1086	922	32	-	1	21	-	108	2	-
JUN	1289	1062	30	-	2	28	-	162	5	-
JUL	1206	990	18	-	3	16	-	177	2	-
<b>EINFUHREN AUS DRITTEN LAENDERN</b>			<b>IMPORTS FROM THIRD-PARTY COUNTRIES</b>					<b>IMPORTATIONS EN PROV. DES PAYS TIERS</b>		
1975	41131	5780	10921	9560	2848	2404	47	4952	499	4120
1976	43746	5397	13765	10032	3832	3548	92	2432	473	4175
1976 FEB	2733	352	670	690	181	203	7	306	32	292
MAR	3653	345	988	911	338	437	8	266	36	324
APR	3498	395	1118	792	200	374	11	238	27	343
MAI	3956	425	1227	911	339	387	9	333	33	292
JUN	3707	479	1013	817	474	344	9	189	36	346
JUL	4021	362	1346	1001	344	358	6	228	11	365
1977 FEB	:	363	902	:	245	300	10	54	48	207
MAR	:	436	1708	:	346	381	10	28	56	436
APR	:	584	1123	:	461	431	10	50	57	392
MAI	:	509	1707	:	209	183	15	49	30	493
JUN	:	413	1392	:	326	267	17	63	24	453
JUL	:	562	1173	:	327	178	6	182	12	411
76 JAN-JUL	24355	2751	7176	5827	2169	2237	58	1726	222	2189
77 JAN-JUL	:	3247	9220	:	2265	1812	81	685	319	2724
1977/76 %	:	18.0	28.5	:	4.4	-19.0	39.7	-60.3	43.7	24.4
<b>AUSFUHREN IN DRITTE LAENDER</b>			<b>EXPORTS TO THIRD PARTY COUNTRIES</b>					<b>EXPORTATIONS VERS LES PAYS TIERS</b>		
1975	1439	1202	47	-	-	10	-	180	0	-
1976	1337	1082	75	-	-	12	-	168	0	-
1976 FEB	0	0	0	-	-	0	-	0	0	-
MAR	251	201	11	-	-	2	-	37	0	-
APR	0	0	0	-	-	0	-	0	0	-
MAI	0	0	0	-	-	0	-	0	0	-
JUN	299	249	17	-	-	2	-	31	0	-
JUL	139	113	7	-	-	0	-	19	0	-
1977 FEB	88	62	9	-	-	2	-	15	0	-
MAR	115	99	4	-	-	2	-	10	0	-
APR	142	129	4	-	-	2	-	7	0	-
MAI	134	123	2	-	-	2	-	7	0	-
JUN	140	121	4	-	-	3	-	12	0	-
JUL	83	67	5	-	-	4	-	7	0	-

	E U R - 9	B.R. DEUTSCHLAND	FRANCE	ITALIA	NEDERLAND	BELGIQUE BELGIE	LUXEMBOURG	UNITED KINGDOM	IRELAND	DANMARK
<b>STEINKOHLE</b>										
<b>HARD COAL</b>										
<b>1000 T</b>										
<b>EINFUHREN AUS DEN USA.</b>			<b>IMPORTS FROM THE USA</b>					<b>IMPORTATIONS EN PROV. ETATS-UNIS</b>		
1975	13820	2631	3328	3996	1488	541	0	1774	-	62
1976	14239	1791	3152	4055	2258	2200	2	750	-	31
1976 FEB	806	130	127	331	119	46	0	53	-	0
MAR	1237	116	324	224	198	325	0	50	-	0
APR	1375	125	335	364	175	270	0	106	-	0
MAI	1268	107	275	313	263	264	0	46	-	0
JUN	1385	178	216	367	277	219	2	128	-	0
JUL	1315	204	262	391	186	272	0	0	-	0
1977 FEB	:	51	64	:	145	126	0	20	-	0
MAR	:	243	331	:	125	139	0	16	-	0
APR	:	252	108	:	176	192	0	17	-	42
MAI	:	120	207	:	104	147	0	41	-	0
JUN	:	219	90	:	107	104	0	61	-	0
JUL	:	102	206	:	231	84	0	61	-	0
<b>EINFUHREN AUS KANADA</b>			<b>IMPORTS FROM CANADA</b>					<b>IMPORTATIONS EN PROV. DU CANADA</b>		
1975	974	121	323	0	0	0	-	366	-	164
1976	641	313	81	0	0	20	-	0	-	227
1976 FEB	79	40	0	0	0	0	-	0	-	39
MAR	21	21	0	0	0	0	-	0	-	0
APR	20	0	0	0	0	0	-	0	-	20
MAI	150	56	27	0	0	0	-	0	-	67
JUN	48	0	0	0	0	20	-	0	-	28
JUL	26	26	0	0	0	0	-	0	-	0
1977 FEB	:	44	27	:	0	0	-	0	-	0
MAR	:	9	0	:	0	0	-	0	-	79
APR	:	0	0	:	0	0	-	0	-	0
MAI	:	27	0	:	0	0	-	0	-	104
JUN	:	25	0	:	7	15	-	0	-	26
JUL	:	26	0	:	0	0	-	0	-	45
<b>EINFUHREN AUS AUSTRALIEN</b>			<b>IMPORTS FROM AUSTRALIA</b>					<b>IMPORTATIONS EN PROV. AUSTRALIE</b>		
1975	5847	199	1136	1175	516	137	-	2635	-	49
1976	4485	51	1206	898	604	259	-	1467	-	0
1976 FEB	462	0	93	109	0	21	-	239	-	0
MAR	468	0	0	216	0	43	-	209	-	0
APR	210	0	84	0	0	0	-	126	-	0
MAI	454	0	68	109	0	10	-	267	-	0
JUN	283	0	100	0	90	60	-	33	-	0
JUL	561	0	141	114	97	9	-	200	-	0
1977 FEB	:	50	53	:	0	11	-	18	-	0
MAR	:	0	217	:	116	23	-	0	-	0
APR	:	0	378	:	111	44	-	0	-	0
MAI	:	107	406	:	9	0	-	0	-	0
JUN	:	0	151	:	69	25	-	0	-	0
JUL	:	50	141	:	9	0	-	81	-	0

E U R - 9		B.R. DEUTSCHLAND	FRANCE	ITALIA	NEDERLAND	BELGIQUE BELGIE	LUXEMBOURG	UNITED KINGDOM	IRELAND	DANMARK
STEINKOHLE		HARD COAL							HOUILLE	
EINFUHREN AUS POLEN		IMPORTS FROM POLAND							IMPORTATIONS EN PROV. DE POLOGNE	
1975	14595	1934	3746	3023	739	1123	-	95	483	3452
1976	16044	2137	5785	3352	662	309	-	128	473	3198
1976 FEB	916	108	250	190	53	51	-	5	32	227
MAR	1195	121	400	317	61	1	-	5	36	254
APR	1423	232	454	386	17	34	-	3	27	270
MAI	1357	231	541	282	46	35	-	20	33	169
JUN	1317	163	378	353	87	0	-	27	36	273
JUL	1476	95	702	270	54	35	-	8	11	301
1977 FEB	:	124	462	:	60	79	-	0	48	161
MAR	:	157	541	:	77	83	-	2	56	296
APR	:	219	302	:	113	61	-	25	57	216
MAI	:	193	541	:	17	9	-	0	30	310
JUN	:	126	517	:	120	70	-	0	24	279
JUL	:	182	400	:	28	3	-	25	12	211
EINFUHREN AUS UDSSR		IMPORTS FROM THE USSR							IMPORTATIONS EN PROV. D'URSS	
1975	3735	140	1683	1273	0	235	-	5	6	393
1976	4086	224	1550	1299	63	288	-	29	0	633
1976 FEB	288	5	171	60	0	26	-	0	0	26
MAR	370	5	157	142	0	17	-	0	0	49
APR	270	26	127	42	0	22	-	0	0	53
MAI	398	12	140	157	0	33	-	0	0	56
JUN	334	22	134	97	7	28	-	1	0	45
JUL	367	27	98	148	0	12	-	18	0	64
1977 FEB	:	9	115	:	4	21	-	13	0	46
MAR	:	14	169	:	5	9	-	8	0	61
APR	:	21	106	:	11	22	-	7	0	56
MAI	:	18	84	:	27	20	-	8	0	70
JUN	:	20	116	:	2	19	-	2	0	98
JUL	:	13	81	:	50	23	-	13	0	55
EINFUHREN AUS SUEDEAFRIKA		IMPORTS FROM SOUTH AFRICA							IMPORTATIONS EN PROV. D'AFRIQUE DU SUD	
1975	1581	530	638	90	7	231	47	27	11	0
1976	3484	671	1957	428	8	300	91	13	0	21
1976 FEB	153	66	29	0	0	51	7	0	0	0
MAR	241	80	92	11	0	27	8	2	0	21
APR	168	0	126	0	0	28	11	3	0	0
MAI	252	6	177	51	0	10	8	0	0	0
JUN	308	105	184	0	0	10	9	0	0	0
JUL	238	0	151	77	0	4	6	0	0	0
1977 FEB	:	91	0	:	13	35	10	0	0	0
MAR	:	1	418	:	13	114	10	0	0	0
APR	:	81	230	:	29	112	10	0	0	78
MAI	:	30	470	:	46	5	15	0	0	0
JUN	:	7	517	:	11	32	17	0	0	26
JUL	:	92	345	:	0	61	6	0	0	73

	EUR - 9	B.R. DEUTSCHLAND	FRANCE	ITALIA	NEDERLAND	BELGIQUE BELGIE	LUXEMBOURG	UNITED KINGDOM	IRELAND	DANMARK
STEINKOHL E	HARD COAL									HOUILLE
	1000 T									
LIEFERUNGEN AN KRAFTWERKE (4)	DELIVERIES TO POWER STATIONS (4)					LIVRAISONS AUX CENTRALES ELECTRIQUES (4)				
1975	125031	25619	13007	1009	98	2671	-	79124	49	3454
1976	141048	34018	18796	1179	880	3057	-	79695	52	3371
1976 JAN	9521	2126	1470	60	25	254	-	5412	5	169
FEB	11931	2700	1357	41	39	310	-	7237	5	242
MAR	13419	2628	1596	69	109	284	-	8446	6	281
APR	10823	2514	1482	72	81	264	-	6174	4	232
MAI	11301	2386	1495	122	108	169	-	6761	4	256
JUN	12123	3029	1286	112	126	297	-	7005	5	263
1977 JAN	10270	2592	1825	126	136	285	-	4985	4	317
FEB	12043	2760	1449	62	100	317	-	7162	4	189
MAR	14582	2965	1999	166	60	379	-	8575	5	433
APR	11904	2695	1726	190	125	380	-	6382	6	400
MAI	12593	2496	2039	136	106	175	-	7153	2	486
JUN	12084	2125	1784	134	87	262	-	7276	2	414
76 JAN-JUN	69118	15383	8686	476	488	1578	-	41035	29	1443
77 JAN-JUN	73476	15633	10822	814	614	1798	-	41533	23	2239
1977/76 %	6.3	1.6	24.6	71.0	25.8	13.9	-	1.2	-20.7	55.2
LIEFERUNGEN AN KOKEREIEN (5)	DELIVERIES TO COKING PLANTS (5)					LIVRAISONS AUX COKERIES (5)				
1975	103114	44589	14809	10996	3646	7401	-	21673	-	-
1976	99703	40947	14765	10703	3546	3464	-	21278	-	-
1976 JAN	7821	3538	1187	818	339	603	-	1336	-	-
FEB	7814	3435	1099	780	180	595	-	1725	-	-
MAR	8811	3600	1201	873	237	861	-	2039	-	-
APR	8301	3447	1445	834	150	756	-	1669	-	-
MAI	8845	3517	1410	1114	247	701	-	1856	-	-
JUN	8994	3550	1359	847	410	744	-	2084	-	-
1977 JAN	6848	3245	1097	645	251	316	-	1294	-	-
FEB	7226	2904	1038	897	200	607	-	1580	-	-
MAR	8403	3078	1396	970	346	684	-	1929	-	-
APR	7494	2898	1069	1029	396	657	-	1445	-	-
MAI	7410	2889	1234	851	167	653	-	1616	-	-
JUN	7397	2809	1100	893	280	648	-	1667	-	-
76 JAN-JUN	50586	21087	7701	5266	1563	4260	-	10709	-	-
77 JAN-JUN	44778	17823	6934	5285	1640	3565	-	9531	-	-
1977/76 %	-11.5	-15.5	-10.0	0.4	4.9	-16.3	-	-11.0	-	-
LIEFERUNGEN AN INDUSTRIE INSGESAMT (6)	DELIVERIES TO ALL INDUSTRIES (6)					LIVR. A L'ENSEMBLE DE L'INDUSTRIE (6)				
1975	22729	8156	3329	217	55	299	515	9685	30	443
1976	21688	7471	3188	212	182	483	609	8973	30	540
1976 JAN	1652	692	200	18	8	54	50	588	3	39
FEB	1575	440	231	8	14	55	49	744	3	31
MAR	1983	615	299	27	19	42	53	848	3	77
APR	1703	605	288	5	14	40	56	652	3	40
MAI	1810	621	285	0	11	35	59	771	3	25
JUN	1979	665	309	26	14	37	51	791	3	83
1977 JAN	:	658	247	:	8	35	42	612	3	25
FEB	:	619	239	:	11	23	41	840	3	29
MAR	:	638	301	:	7	60	52	1000	3	61
APR	:	580	297	:	7	55	47	679	3	54
MAI	:	552	250	:	9	69	52	695	3	51
JUN	:	634	293	:	2	82	37	714	3	98
LIEFERUNGEN AN HAUSHALTE U. DEPUTATE	DELIV. TO HOUSEHOLDS AND MINERS' COAL					LIVRAISONS FOYERS DOMEST. ET PERSONNEL				
1975	21750	1809	3440	197	160	2069	8	13513	508	46
1976	20267	1634	3298	200	102	1691	8	12693	595	46
1976 JAN	1667	141	371	40	5	151	0	883	70	6
FEB	1974	167	341	30	8	140	1	1215	70	2
MAR	2507	134	371	50	3	154	1	1712	78	4
APR	1636	126	295	5	9	148	1	1021	27	4
MAI	1563	109	231	0	7	176	0	1009	27	4
JUN	1503	97	197	0	6	148	1	1024	26	4
1977 JAN	:	141	355	:	9	157	1	1510	96	4
FEB	:	108	303	:	5	110	0	2188	69	4
MAR	:	115	257	:	3	111	0	2463	57	5
APR	:	125	227	:	9	152	0	1151	52	4
MAI	:	97	222	:	7	152	0	1230	34	5
JUN	:	83	237	:	8	157	0	1204	20	4

	EUR-9	B.R. DEUTSCHLAND	FRANCE	ITALIA	NEDERLAND	BELGIQUE BELGIE	LUXEMBOURG	UNITED KINGDOM	IRELAND	DANMARK
<b>STEINKOHLKOKS</b>										
<b>HARD COKE</b>										
<b>COKE DE FOUR</b>										
<b>1000 T</b>										
<b>ERZEUGUNG</b>	<b>PRODUCTION</b>									
1975	78645	34818	11445	3115	2680	5728	-	15859	-	-
1976	76016	31951	11313	7970	2813	6216	-	15753	-	-
1976 MAR	6707	2787	995	651	213	526	-	1535	-	-
APR	6322	2674	1005	654	213	540	-	1236	-	-
MAI	6481	2735	1018	681	240	561	-	1246	-	-
JUN	6563	2611	970	652	243	556	-	1531	-	-
JUL	6293	2660	911	702	251	550	-	1219	-	-
AUG	6253	2663	915	688	263	520	-	1204	-	-
1977 MAR	6247	2427	932	702	231	505	-	1450	-	-
APR	5607	2270	854	662	210	483	-	1128	-	-
MAI	5673	2325	896	642	215	503	-	1092	-	-
JUN	5767	2245	888	624	205	470	-	1335	-	-
JUL	5583	2289	880	629	214	442	-	1129	-	-
AUG	:	2273	884	:	215	425	-	1111	-	-
76 JAN-AUG	50869	21610	7657	5255	1838	4197	-	10312	-	-
77 JAN-AUG	:	18683	7122	:	1728	3745	-	9611	-	-
1977/76 %	:	-13.5	-7.0	:	-6.0	-10.8	-	-6.8	-	-
<b>BESTAEUNDE BEI DEN KOKEREIEN (7)</b>										
<b>STOCKS BY COKING PLANTS (7)</b>										
<b>STOCKS DANS LES COKERIES (7)</b>										
1975	12998	8217	1131	1073	22	115	-	2440	-	-
1976	18363	12783	1500	921	35	92	-	3032	-	-
1976 MAR	15249	10206	1497	1016	30	122	-	2378	-	-
APR	15848	10645	1524	1150	21	108	-	2400	-	-
MAI	16200	11009	1552	1002	27	108	-	2502	-	-
JUN	16549	11210	1612	993	22	124	-	2588	-	-
JUL	17093	11484	1762	967	29	145	-	2706	-	-
AUG	17484	11739	1777	980	32	122	-	2834	-	-
1977 MAR	19886	14216	1463	999	28	80	-	3100	-	-
APR	20385	14453	1437	1065	30	108	-	3292	-	-
MAI	20603	14602	1421	1062	31	98	-	3389	-	-
JUN	20563	14557	1350	1081	31	111	-	3433	-	-
JUL	20703	14727	1247	1115	34	110	-	3470	-	-
AUG	:	14978	1342	:	33	110	-	:	-	-
77/76 AUG %	:	27.6	-24.5	:	3.1	-9.8	-	:	-	-
<b>BEZUEGE AUS EUR-9</b>										
<b>SUPPLIES FROM EUR-9</b>										
<b>RECEPTIONS EN PROV. D'EUR-9</b>										
1975	6833	502	2749	123	419	596	2332	0	7	105
1976	6283	523	2707	140	218	470	2098	0	11	116
1976 FEB	473	53	181	6	9	44	171	0	1	8
MAR	541	41	237	10	18	45	179	0	0	11
APR	581	34	258	17	17	52	190	0	1	12
MAI	570	36	251	16	21	47	190	0	1	8
JUN	622	58	281	14	21	52	189	0	1	6
JUL	506	44	209	17	16	30	183	0	1	6
1977 FEB	:	61	158	:	10	33	145	0	4	4
MAR	:	46	190	:	16	34	169	0	2	8
APR	:	33	163	:	17	28	145	0	0	7
MAI	:	42	186	:	16	24	165	0	0	7
JUN	:	36	190	:	22	16	163	0	0	4
JUL	:	60	174	:	15	16	144	0	0	4
<b>LIEFERUNGEN AN EISENSCHAFFENDE INDUST.</b>										
<b>DELIVERIES TO IRON AND STEEL INDUSTRIES</b>										
<b>LIVRAISONS A L'INDUSTRIE SIDERURGIQUE</b>										
1975	54683	17985	10785	6271	2288	5820	2361	9130	0	43
1976	56427	17871	11081	6402	2250	5088	2102	10588	0	45
1976 JAN	4245	1403	833	518	163	458	176	691	0	3
FEB	4149	1385	746	483	157	439	171	765	0	3
MAR	4880	1493	973	530	166	529	180	1007	1	1
APR	4701	1494	972	480	169	547	192	843	0	4
MAI	5006	1590	1002	558	191	573	190	899	0	3
JUN	5091	1533	1003	544	197	571	189	1070	1	3
1977 JAN	:	1382	857	:	186	437	146	829	0	9
FEB	:	1257	811	:	168	434	145	796	1	3
MAR	:	1415	939	:	190	497	169	903	1	6
APR	:	1287	859	:	170	455	158	655	0	5
MAI	:	1443	906	:	174	472	167	673	0	5
JUN	:	1431	976	:	167	429	163	923	0	4



	EUR - 9	B.R. DEUTSCHLAND	FRANCE	ITALIA	NEDERLAND	BELGIQUE BELGIE	LUXEMBOURG	UNITED KINGDOM	IRELAND	DANMARK
STEINKOHLBRIKETTS			PATENT FUEL					AGGLOMERES DE HOUILLE		
			1000 T							
ERZEUGUNG			PRODUCTION					PRODUCTION		
1975	5980	1697	2795	32	-	266	-	1190	-	-
1976	5247	1358	2515	25	-	166	-	1183	-	-
1976 MAR	467	70	251	3	-	17	-	126	-	-
APR	445	126	205	3	-	15	-	96	-	-
MAI	446	121	211	3	-	13	-	98	-	-
JUN	458	122	196	3	-	15	-	122	-	-
JUL	253	89	72	3	-	1	-	88	-	-
AUG	331	147	98	3	-	4	-	79	-	-
1977 MAR	376	41	211	2	-	11	-	111	-	-
APR	397	125	173	3	-	10	-	86	-	-
MAI	386	121	168	3	-	9	-	85	-	-
JUN	400	99	192	2	-	11	-	96	-	-
JUL	325	93	150	2	-	0	-	80	-	-
AUG	372	144	150	2	-	5	-	71	-	-
JUENGERE BRAUNKOHL			BROWN COAL					LIGNITE RECENT		
			1000 T							
FOERDERUNG			PRODUCTION					PRODUCTION		
1975	127069	123377	1641	2051	-	-	-	-	-	-
1976	138108	134536	1553	2019	-	-	-	-	-	-
1976 MAR	12209	11814	185	210	-	-	-	-	-	-
APR	11083	10749	187	147	-	-	-	-	-	-
MAI	11182	10913	84	185	-	-	-	-	-	-
JUN	10768	10614	0	154	-	-	-	-	-	-
JUL	10534	10368	15	151	-	-	-	-	-	-
AUG	10970	10774	45	151	-	-	-	-	-	-
1977 MAR	10667	10376	141	150	-	-	-	-	-	-
APR	10143	9882	111	150	-	-	-	-	-	-
MAI	9269	9019	100	150	-	-	-	-	-	-
JUN	8994	8750	94	150	-	-	-	-	-	-
JUL	9078	8847	81	150	-	-	-	-	-	-
AUG	9286	9091	45	150	-	-	-	-	-	-
AELTERE BRAUNKOHL			BLACK LIGNITE					LIGNITE ANCIEN		
			1000 T							
FOERDERUNG			PRODUCTION					PRODUCTION		
1975	1544	-	1544	-	-	-	-	-	-	-
1976	1636	-	1636	-	-	-	-	-	-	-
1976 MAR	162	-	162	-	-	-	-	-	-	-
APR	150	-	150	-	-	-	-	-	-	-
MAI	124	-	124	-	-	-	-	-	-	-
JUN	128	-	128	-	-	-	-	-	-	-
JUL	108	-	108	-	-	-	-	-	-	-
AUG	74	-	74	-	-	-	-	-	-	-
1977 MAR	206	-	206	-	-	-	-	-	-	-
APR	186	-	186	-	-	-	-	-	-	-
MAI	87	-	87	-	-	-	-	-	-	-
JUN	0	-	0	-	-	-	-	-	-	-
JUL	0	-	0	-	-	-	-	-	-	-
AUG	113	-	113	-	-	-	-	-	-	-
BRAUNKOHLBRIKETTS			BROWN COAL BRIQUETTES					BRIQUETTES DE LIGNITE		
			1000 T							
ERZEUGUNG			PRODUCTION					PRODUCTION		
1975	5276	5276	-	-	-	-	-	-	-	-
1976	4810	4810	-	-	-	-	-	-	-	-
1976 MAR	364	364	-	-	-	-	-	-	-	-
APR	351	351	-	-	-	-	-	-	-	-
MAI	343	343	-	-	-	-	-	-	-	-
JUN	342	342	-	-	-	-	-	-	-	-
JUL	259	259	-	-	-	-	-	-	-	-
AUG	434	434	-	-	-	-	-	-	-	-
1977 MAR	287	287	-	-	-	-	-	-	-	-
APR	293	293	-	-	-	-	-	-	-	-
MAI	308	308	-	-	-	-	-	-	-	-
JUN	290	290	-	-	-	-	-	-	-	-
JUL	288	288	-	-	-	-	-	-	-	-
AUG	350	350	-	-	-	-	-	-	-	-

## ERLAEUTERUNGEN

Für das Vereinigte Königreich beziehen sich alle monatlichen Angaben mit Ausnahme der für den Aussenhandel auf Zeiträume von 4 bzw. 5 Wochen (4 Wochen für die beiden ersten Monate, 5 Wochen für den letzten Monat eines jeden Quartals).

- (1) - Die "Gesamtbestände bei den Zechen" enthalten alle Steinkohlenmengen der Zechen und der zecheneigenen Veredlungsbetriebe.
  - Für die Bundesrepublik Deutschland sind die Steinkohlenmengen der Lager Notgemeinschaft in den "Gesamtbeständen der Zechen" enthalten.
- (2) - Die "Bezüge aus EUR-9" Ländern und die "Einfuhren aus dritten Ländern" sind den Meldungen der Importeure entnommen. Sie können daher von den Angaben abweichen, die von den Zollbehörden aufgestellt und in der Aussenhandelsstatistik veröffentlicht werden.
  - Die Direkteinfuhren der in der Bundesrepublik Deutschland stationierten amerikanischen Gruppen sind in den Zahlen der Tabellen "Einfuhren aus dritten Ländern" und "Einfuhren aus den USA" enthalten.
- (3) - Die "Lieferungen an EUR-9" Länder und die "Ausfuhren in dritte Länder" stammen aus den Meldungen der Exporteure. Sie weichen daher im allgemeinen von den Angaben ab, die von den Zollbehörden aufgestellt und in der Aussenhandelsstatistik veröffentlicht werden.
  - Wegen der unterschiedlichen Erfassung der Aus- und Einfuhren (Fristen, Zwischenschaltung des Handels, Umleitung, Umladen, unterschiedliche Klassifizierung usw.) stimmen die Lieferungen an ein Gemeinschaftsland nicht genau mit den Bezügen dieses Landes überein. Die Angaben in der Tabelle "Lieferungen an EUR-9" Länder können daher kleine Unterschiede gegenüber den Mengen ergeben, die in der Tabelle "Bezüge aus EUR-9" Ländern ausgewiesen werden.
- (4) - Die "Lieferungen an die Kraftwirtschaft" umfassen die Lieferungen an die öffentlichen und zecheneigenen Elektrizitätswerke. Für die Bundesrepublik Deutschland sind ausserdem noch die Lieferungen an die Bergbauverbundkraftwerke und für Belgien die an die "centrales communes industrielles" enthalten.
- (5) - Bei den "Lieferungen an Kokereien" zählen alle Steinkohlenmengen, die bei den Zechen-, Hütten- und unabhängigen Kokereien abgesetzt werden.
- (6) - In den "Lieferungen an die Industrie insgesamt" sind die an die übrigen Industriekraftwerke (Eigenerzeuger) mit enthalten.
- (7) - Bei den "Beständen der Kokereien" werden die der Zechen-, Hütten- und unabhängigen Kokereien zusammengefasst.
  - Für die Bundesrepublik Deutschland sind die Steinkohlenkoksmengen der Lager Notgemeinschaft in den "Beständen der Kokereien" eingeschlossen.

## EXPLANATORY NOTES

All the United Kingdom monthly data with the exception of those for foreign trade refer to periods of 4 or 5 weeks (4 weeks for the two first months, 5 for the last month of each quarter).

- (1) - 'Total colliery stocks' show all the quantities of coal held by mines, open-cast sites, central stocking grounds, pithead power stations, pithead coking plants and pithead patent fuel plants.
  - For F.R. Germany the producer stocks existing outside the mines (Notgemeinschaft) are equally included in 'Total colliery stocks'.
- (2) - The data in the tables 'Supplies from EUR-9' and 'Imports from third-party countries' are based on direct declarations of the importers; they may thus differ from the data supplied by the customs services and published in the Foreign Trade Statistics.
  - The direct imports by American forces in the Federal Republic of Germany are included in the figures of the tables 'Imports from third-party countries' and 'Imports from the USA'.
- (3) - The data relative to the tables 'Deliveries to EUR-9' and 'Exports to third-party countries' are based on direct declarations of exporters. They may thus differ from the data supplied by the customs services and published in the Foreign Trade Statistics.
  - Moreover, because of divergence in records at the export and import point (delays, commercial intervention, rerouting, transshipment, classification differences, etc.) the deliveries to a Community country may not coincide exactly with the recorded supplies of that country. The data for the total 'Deliveries to EUR-9' may thus also differ slightly from that of the total 'Supplies from EUR-9'.
- (4) - The 'Deliveries to power stations' cover the deliveries to public and pithead power stations. For the Federal Republic of Germany the deliveries to the Bergbauverbundkraftwerke, and for Belgium the deliveries to the centrales communes industrielles are equally included.
- (5) - The 'Deliveries to coking plants' covers the sum of the quantities delivered to the coke ovens: at pitheads, in the steel industry and the independants.
- (6) - In the 'Deliveries to all Industries' the tonnages destined for the production of electrical energy by industrial autoproducers are included.
- (7) - The 'Stocks at coking plants' indicate the tonnages stored near to the pithead, steel industry and independant coke ovens.
  - For the Federal Republic of Germany the stocks existing outside the coke ovens (Notgemeinschaft) are also included.

## NOTES EXPLICATIVES

Pour le Royaume-Uni toutes les données mensuelles, sauf celles du commerce extérieur, se référant à des périodes de 4 ou 5 semaines (4 semaines pour les deux premiers mois de chaque trimestre, 5 pour le dernier).

- (1) - Les "Stocks totaux auprès des mines" comprennent les tonnages entreposés auprès des mines, des centrales minières, des cokeries minières et des fabriques d'agglomérés minières.
  - Pour la R.F. d'Allemagne, les stocks des producteurs existants hors des mines (Notgemeinschaft) sont également compris.
- (2) - Les données des tableaux "Réceptions en provenance d'EUR-9" et "Importations en provenance des pays tiers" proviennent des déclarations des importateurs; elles peuvent donc différer des données établies par les services douaniers et publiées dans les Statistiques du Commerce Extérieur.
  - Les importations directes destinées aux troupes américaines stationnées en R.F. d'Allemagne sont comprises dans les chiffres des tableaux "Importations en provenance des pays tiers" et "Importations en provenance des Etats-Unis".
- (3) - Les données relatives aux tableaux "Livraisons à EUR-9" et "Exportations vers les pays tiers" proviennent des déclarations des exportateurs; elles peuvent donc différer des données établies par les services douaniers et publiées dans les Statistiques du Commerce Extérieur.
  - Du fait des divergences de relevés à la sortie et à l'entrée (délais, entremise du commerce, déroutement, transbordement, différences de classification, etc.), les livraisons vers un pays de la Communauté peuvent ne pas coïncider exactement avec les réceptions de ce pays. Les données de l'ensemble des "Livraisons à EUR-9" peuvent donc différer légèrement de celles de l'ensemble des "Réceptions en provenance d'EUR-9".
- (4) - Les "Livraisons aux centrales électriques" couvrent les quantités livrées aux centrales électriques des services publics et des mines. Pour la R.F. d'Allemagne, elles comprennent également les livraisons aux "Bergbauverbundkraftwerke" et pour la Belgique, les livraisons aux centrales communes industrielles.
- (5) - Les "Livraisons aux cokeries" couvrent les quantités livrées à l'ensemble des cokeries minières, sidérurgiques et indépendantes.
- (6) - Dans les "Livraisons à l'ensemble de l'industrie", les tonnages destinés à la production d'énergie électrique des autoproducteurs industriels sont compris.
- (7) - Les "Stocks dans les cokeries" indiquent les tonnages entreposés auprès des cokeries minières, sidérurgiques et indépendantes.
  - Pour la R.F. d'Allemagne, les stocks existants hors des cokeries (Notgemeinschaft) sont également compris.

MONTHLY STATISTICS

- A - Publications (d/e/f)
- Monthly bulletin Coal
  - Monthly bulletin Hydrocarbons
  - Monthly bulletin Electrical energy
- B - Press notice (d/e/f)
- Energy supply aspects of the nuclear power stations

ANNUAL STATISTICS

- A - Statistical telegrams (d/e/f)
- Primary energy production
  - Coal industry activity
  - Oil market activity
  - Natural gas supply economics
  - Electricity supply economics
  - Energy economy
- B - Publications
- Operation of nuclear power stations (e/f)
  - Coal statistics (d/e/f)
  - Petroleum statistics (e/f)
  - Gas statistics (e/f)
  - Electrical energy statistics (e/f)
  - Overall energy balance-sheets (f)
  - Gas prices 1970 - 1976 (e/f + d/i)
- C - Press notices (e/f)
- Supply of the Community countries with enriched uranium

STATISTIQUES MENSUELLES

- A - Publications (d/e/f)
- Bulletin mensuel Charbon
  - Bulletin mensuel Hydrocarbures
  - Bulletin mensuel Energie électrique
- B - Note rapide (d/e/f)
- Exploitation des centrales nucléaires

STATISTIQUES ANNUELLES

- A - Télégrammes statistiques (d/e/f)
- La production d'énergie primaire
  - L'activité charbonnière
  - L'activité pétrolière
  - L'économie du gaz naturel
  - L'économie électrique
  - L'économie de l'énergie
- B - Publications
- Exploitation des centrales nucléaires (e/f)
  - Statistiques du charbon (d/e/f)
  - Statistique du pétrole (e/f)
  - Statistique du gaz (e/f)
  - Statistique de l'énergie électrique (e/f)
  - Bilan global de l'énergie (f)
  - Prix du gaz 1970 - 1976 (e/f + d/i)
- C - Notes rapides (e/f)
- Approvisionnement des pays de la Communauté en uranium enrichi

## Salgs- og abonnementskontorer - Vertriebsbüros - Sales Offices Bureaux de vente - Uffici di vendita - Verkoopkantoren

### Belgique - België

*Moniteur belge - Belgisch Staatsblad*

Rue de Louvain 40-42 —  
Leuvenseweg 40-42  
1000 Bruxelles — 1000 Brussel  
Tel 512 00 26  
CCP 000-2005502-27 —  
Postrekening 000-2005502-27

*Sous-dépôts — Agentschappen :*

Librairie européenne —  
Europese Boekhandel  
Rue de la Loi 244 — Wetstraat 244  
1040 Bruxelles — 1040 Brussel

CREDOC

Rue de la Montagne 34 — Bte. 11  
Bergstraat 34 — Bus 11  
1000 Bruxelles — 1000 Brussel

### Danmark

*J.H. Schultz — Boghandel*

Montergade 19  
1116 København K  
Tel 14 11 95  
Girokonto 1195

### BR Deutschland

*Verlag Bundesanzeiger*

Breite Straße · Postfach 108 006 · 5000 Köln 1  
Tel (0221) 21 03 48  
(Fernschreiber Anzeiger Bonn 08 882 595)  
Postscheckkonto 834 00 Köln

### France

*Service de vente en France des publications  
des Communautés européennes*

*Journal officiel*

26, rue Desaix  
75 732 Paris — Cedex 15  
Tel (1) 578 61 39 — CCP Paris 23-96

### Ireland

*Government Publications*

Sales Office  
G.P.O. Arcade  
Dublin

or by post from

*Stationery Office*

Beggars Bush  
Dublin 4  
Tel 68 84 33

### Italia

*Libreria dello Stato*

Piazza G. Verdi 10  
00198 Roma — Tel (6) 85 08  
Telex 62008  
CCP 1/2640

*Agenzia :*

00187 Roma — Via XX Settembre  
(Palazzo Ministero  
del Tesoro)  
20121 Milano — Galleria  
Vittorio Emanuele, 3  
Tel 80 64 06

### Grand-Duché de Luxembourg

*Office des publications officielles  
des Communautés européennes*

5, rue du Commerce  
Boite postale 1003 — Luxembourg  
Tel 49 00 81 — CCP 19 190-81  
Compte courant bancaire  
BIL 8-109 6003/300

### Nederland

*Staatsdrukkerij- en uitgeverijbedrijf*

Christoffel Plantijnstraat · s-Gravenhage  
Tel (070) 81 45 11  
Postgiro 42 53 00

### United Kingdom

*H.M. Stationery Office*

P.O. Box 569  
London SE1 9NH  
Tel (01) 928 6977, ext 365  
National Giro Account 582-1002

### United States of America

*European Community Information Service*

2100 M Street, N.W.  
Suite 707  
Washington, DC 20 037  
Tel (202) 872 8350

### Schweiz - Suisse - Svizzera

*Librairie Payot*

6, rue Grenus  
1211 Genève  
Tel 31 89 50  
CCP 12-236 Genève

### Sverige

*Librairie C.E. Fritze*

2 Fredsgatan  
Stockholm 16  
Postgiro 193, Bankgiro 73/4015

### España

*Libreria Mundi-Prensa*

Castelló 37  
Madrid 1  
Tel 275 46 55

**Andre lande - Andere Länder - Other countries - Autres pays - Altri paesi - Andere landen**

Kontoret for De europæiske Fællesskabers officielle Publikationer - Amt für amtliche Veröffentlichungen der Europäischen Gemeinschaften - Office for Official Publications of the European Communities - Office des publications officielles des Communautés européennes - Ufficio delle pubblicazioni ufficiali delle Comunità europee - Bureau voor officiële publikaties der Europese Gemeenschappen

**Luxembourg** 5, rue du Commerce Boite postale 1003 Tel 49 00 81 CCP 19 190-81 Compte courant bancaire BIL 8-109/6003/300

Pris pr. hæfte Dkr 4,65  
Einzelpreis DM 1,95  
Single copy £ 0.45 / US \$ 0.75  
Prix par numéro FF 3,60 / FB 30  
Prezzo unitario Lit 600  
Prijs per nummer FI 2,10 / FB 30

Abonnement 1977 DKr 139  
Abonnement 1977 DM 58,50  
Subscription 1977 £12.85 / US\$ 22  
Abonnement 1977 FF 108 / FB 900  
Abbonamento 1977 Lit 18 000  
Abonnement 1977 FI 62 / FB 900

KONTORET FOR DE EUROPÆISKE FÆLLESSKABERS OFFICIELLE PUBLIKATIONER  
AMT FÜR AMTLICHE VERÖFFENTLICHUNGEN DER EUROPÄISCHEN GEMEINSCHAFTEN  
OFFICE FOR OFFICIAL PUBLICATIONS OF THE EUROPEAN COMMUNITIES  
OFFICE DES PUBLICATIONS OFFICIELLES DES COMMUNAUTÉS EUROPÉENNES  
UFFICIO DELLE PUBBLICAZIONI UFFICIALI DELLE COMUNITÀ EUROPEE  
BUREAU VOOR OFFICIËLE PUBLIKATIES DER EUROPESE GEMEENSCHAPPEN

Boîte postale 1003 · Luxembourg

Kat./cat. CA-AN-77-010-3A-C