



eurostat

# KOHLENWASSERSTOFFE HYDROCARBONS HYDROCARBURES

Monatsbulletin

Monthly bulletin

Bulletin mensuel

*Orig.: franz.*

## ENTWICKLUNG DER ENERGIEWIRTSCHAFT IM 1. QUARTAL 1981

Eine Gegenüberstellung der Ergebnisse des ersten Quartals 1981 und des ersten Quartals 1980 zeigt, dass sich der im Verlauf des Jahres 1980 festgestellte Rückgang beim Bruttoenergieverbrauch in der Gemeinschaft fortgesetzt hat und sich in den meisten Mitgliedstaaten sogar deutlich verstärkt hat. Der einzige Fall einer leichten Aufwärtsentwicklung (+ 0,2 %) ist Frankreich aufgrund des anhaltenden Ausbaus seiner Kernenergie.

Die leichte Zunahme bei der Primärerzeugung der Gemeinschaft sowie ein umfassender Lagerabbau (etwa 13 Millionen Tonnen Rohöleinheiten) brachten einen starken Rückgang der Importe, insbesondere der Mineralöleinfuhren, mit sich, und verringerten so die Energie-Aussenabhängigkeit der Gemeinschaft und der einzelnen Mitgliedstaaten, mit Ausnahme von Italien.

Das Naturgas konnte in etwa seinen Platz in der Verbrauchsstruktur behaupten, jedoch ging der Anteil des Mineralöls am Gesamtverbrauch beträchtlich zugunsten der Kernenergie und der Kohle zurück, die trotz der Krise in der Eisen- und Stahlindustrie einen Anstieg von 22 % auf 23 % verzeichnen konnten.

*Orig.: french*

## ENERGY SUPPLY AND DEMAND IN THE FIRST QUARTER OF 1981

A comparison of the data for the first quarter of 1981 with those for the first quarter of 1980 shows that the decline in gross energy consumption which was apparent in 1980 continued at Community level and indeed became much more severe for most of the Member States. The slight rise (+ 0.2 %) which occurred in France is explained by the sustained expansion of nuclear energy in this country.

The slight increase in Community primary energy production and the substantial decline in stocks (about 13 million toe) correspond to a sharp fall in imports, especially of oil, resulting in a reduction in the dependence of the Community as a whole and in all the Member States except Italy on external sources of energy.

In structural terms, the position of natural gas remained much the same, while the proportion of total consumption accounted for by oil declined appreciably in favour of nuclear power and coal. The proportion represented by coal increased from 22 to 23 % despite the difficulties of the steel industry.

## EVOLUTION DE L'ECONOMIE ÉNERGÉTIQUE AU COURS DU 1er TRIMESTRE 1981

La comparaison des résultats du premier trimestre 1981 avec ceux du premier trimestre 1980 permet de constater que la baisse de la consommation brute d'énergie au cours de l'année 1980 s'est poursuivie pour la Communauté et s'est même sensiblement amplifiée, pour la plupart des Etats membres. La seule évolution légèrement positive (+ 0,2%) enregistrée en France trouve son explication dans le développement soutenu de l'énergie nucléaire.

La légère progression de la production primaire communautaire ainsi qu'un déstockage important (environ 13 millions de tonnes d'équivalent pétrole) sont liés à la forte réduction des importations, particulièrement de pétrole, entraînant ainsi une diminution de la dépendance énergétique de la Communauté et de chacun des pays, à l'exception de l'Italie.

Sur le plan structurel, si le gaz naturel a maintenu à peu près sa position, le pétrole a vu sa part dans la consommation totale se réduire d'une façon appréciable au bénéfice de l'énergie nucléaire et du charbon qui, en dépit de la crise sidérurgique, est passé de 22 % à 23 %.

Letzter Stand  
Up to date  
Mise à jour

7. 8. 1981

7 - 1981



**DE EUROPÆISKE FÆLLESSKABERS STATISTISKE KONTOR**  
**STATISTISCHES AMT DER EUROPÄISCHEN GEMEINSCHAFTEN**  
**STATISTICAL OFFICE OF THE EUROPEAN COMMUNITIES**  
**OFFICE STATISTIQUE DES COMMUNAUTÉS EUROPÉENNES**  
**ISTITUTO STATISTICO DELLE COMUNITÀ EUROPEE**  
**BUREAU VOOR DE STATISTIEK DER EUROPESE GEMEENSCHAPPEN**

Luxembourg, Centre Européen, Boîte postale 1907 — Tél. 43011 Télex: Comeur Lu 3423  
1049 Bruxelles, Bâtiment Berlaymont, Rue de la Loi 200 (Bureau de liaison) — Tél. 735 80 40

### **Hinweis**

1. Das Statistische Amt veröffentlicht drei gesonderte Monatsbulletins für die Energiebereiche : Kohle – Kohlenwasserstoffe – Elektrizität

Jedes dieser Bulletins enthält :

- einen unveränderlichen Teil mit den auf den neuesten Stand gebrachten monatlichen Hauptreihen
- einen veränderlichen Teil über wichtige Aspekte der neuesten Entwicklung, der in der Anlage auch die vorläufigen Angaben der jährlichen Bilanzen enthält, sobald sie verfügbar sind

2. Der Leser findet auf Seite 23 die Erläuterungen zu den monatlichen Tabellen

3. Zuständig für alle Informationen über die Kohlenwasserstoffe :

D. WRIGHT – Tel. 43011, App. 3254

### **Note**

1. The Statistical Office publishes three series of monthly energy bulletins :  
Coal – Hydrocarbons – Electrical energy

Each of these bulletins consists of :

- a permanent section giving updated principal monthly statistical series
- a variable section on important aspects of the latest developments, which contains in annexe data on the annual balance-sheet ( which may be definitive or provisional ) as such information becomes available

2. The reader will find on page 24 the explanatory notes for the monthly tables

3. For any information dealing with Hydrocarbons statistics, please contact :

D. WRIGHT – Tel. 43011, ext., 3254

### **Avertissement**

1. L'Office Statistique publie trois séries de bulletins mensuels sur l'énergie, à savoir :

Charbon – Hydrocarbures – Energie électrique

Chacun de ces bulletins est constitué :

- d'une partie fixe fournissant la mise à jour des principales séries statistiques mensuelles
- d'une partie variable relatant les aspects importants des dernières évolutions et présentant en annexe les données, même provisoires, des bilans annuels au fur et à mesure de leur disponibilité.

2. Le lecteur trouvera en page 25 les notes explicatives relatives aux tableaux mensuels.

3. Pour toute information concernant les statistiques des hydrocarbures, s'adresser à :

D. WRIGHT – Tel. 43011, ext. 3254

---

Luxembourg: Office des publications officielles des Communautés européennes, 1981

Inhaltswiedergabe nur mit Quellennachweis gestattet  
Reproduction is subject to acknowledgement of the source  
Reproduction subordonnée à l'indication de la source

Printed in the FR of Germany

	EUR - 9	B.R. DEUTSCHLAND	FRANCE	ITALIA	NEDERLAND	BELGIQUE BELGIE	LUXEMBOURG	UNITED KINGDOM	IRELAND	DANMARK
--	---------	---------------------	--------	--------	-----------	--------------------	------------	-------------------	---------	---------

ROHOEL UND FEEDSTOCKS

CRUDE OIL AND FEEDSTOCKS

PETROLE BRUT ET FEEDSTOCKS

1000 T

FOERDERUNG	PRODUCTION							PRODUCTION		
1979	87234	4774	1196	1714	1581	-	-	77537	-	432
1980	88938	4631	1414	1826	1568	-	-	79202	-	297
1979 NOV	7394	391	104	174	139	-	-	6543	-	43
DEC	7171	407	102	167	145	-	-	6309	-	41
1980 JAN	7492	400	105	188	152	-	-	6615	-	32
FEB	7415	372	105	163	137	-	-	6611	-	27
MAR	7760	396	109	150	145	-	-	6933	-	27
APR	6500	383	110	147	122	-	-	5709	-	29
1980 NOV	8037	372	129	145	136	-	-	7222	-	33
DEC	7884	383	131	212	133	-	-	7004	-	21
1981 JAN	8126	375	135	161	131	-	-	7291	-	33
FEB	:	340	126	156	:	-	-	7501	-	25
MAR	:	374	144	153	:	-	-	7414	-	29
APR	:	364	139	155	:	-	-	7450	-	17
80 JAN-APR	29167	1551	429	648	556	-	-	25868	-	115
81 JAN-APR	:	1453	544	625	:	-	-	29656	-	104
1981/80 %	:	-6,3	26,8	-3,5	:	-	-	14,6	-	-9,6

GESAMTEINFUEHREN

TOTAL IMPORTS

IMPORTATIONS TOTALES

1979	518108	110874	127255	114947	59406	34237	-	60380	2333	8676
1980	443182	100202	110420	93824	49803	33474	-	46717	2023	6719
1979 NOV	41217	9443	9439	8591	5029	3173	-	4861	141	540
DEC	44196	9419	10678	8706	5684	3042	-	5648	299	720
1980 JAN	43650	9336	10365	9214	5646	3159	-	5124	173	633
FEB	38774	8803	10471	6833	4706	2945	-	4141	167	708
MAR	39393	8485	10214	8429	4058	3174	-	4116	193	724
APR	34844	7727	8283	7257	4206	2763	-	3994	179	435
1980 NOV	33409	7996	7146	7233	4096	2571	-	3782	173	412
DEC	38129	8661	9865	7454	4696	2966	-	3666	170	651
1981 JAN	33434	7403	8560	7497	3598	2577	-	3047	142	610
FEB	34368	7124	9201	7741	3652	2552	-	3533	160	405
MAR	:	7108	8164	7758	:	2480	-	3012	121	646
APR	:	7066	8127	8031	:	1668	-	2950	92	375
80 JAN-APR	156661	34351	39333	31733	18616	12041	-	17375	712	2500
81 JAN-APR	:	28701	34052	31027	:	9277	-	12542	515	2036
1981/80 %	:	-16,4	-13,4	-2,2	:	-23,0	-	-27,8	-27,7	-18,6

ROHOELEINFUEHREN

IMPORTS OF CRUDE OIL

IMPORTATIONS DE PETROLE BRUT

1979	503264	107355	125976	110488	58190	33273	-	57644	2219	8119
1980	428939	97921	109413	88608	49750	32000	-	43263	1885	6099
1979 NOV	40303	9259	9346	8292	4975	3139	-	4679	135	478
DEC	42677	9168	10438	8393	5591	2934	-	5432	292	629
1980 JAN	42798	9160	10315	8950	5628	3103	-	4848	169	625
FEB	37765	8628	10381	6515	4702	2829	-	3915	161	634
MAR	38254	8277	10181	8108	4058	3088	-	3701	175	666
APR	33782	7568	8200	6829	4206	2660	-	3732	171	416
1980 NOV	32464	7786	7063	7047	4087	2484	-	3428	173	396
DEC	36785	8398	9802	6944	4696	2847	-	3370	155	573
1981 JAN	32504	7164	8473	7183	3598	2512	-	2869	121	584
FEB	33303	6903	9112	7303	3652	2416	-	3371	155	391
MAR	:	6836	8081	7444	:	2276	-	2757	108	591
APR	:	6784	8127	7593	:	1568	-	2813	84	375

EINFUEHREN VON FEEDSTOCKS

IMPORTS OF FEEDSTOCKS

IMPORTATIONS DE FEEDSTOCKS

1979	14844	3519	1279	4459	1216	964	-	2736	114	557
1980	14243	2281	1007	5216	53	1474	-	3454	138	620
1979 NOV	914	184	93	299	54	34	-	182	6	62
DEC	1319	251	240	313	93	108	-	216	7	91
1980 JAN	852	176	50	264	18	56	-	276	4	8
FEB	1009	175	90	318	4	116	-	226	6	74
MAR	1139	208	33	321	-	86	-	415	18	58
APR	1062	159	83	428	-	103	-	262	8	19
1980 NOV	945	210	83	186	9	87	-	354	-	16
DEC	1344	263	63	510	-	119	-	296	15	78
1981 JAN	930	239	87	314	-	65	-	178	21	26
FEB	1065	221	89	438	-	136	-	162	5	14
MAR	:	272	83	314	:	204	-	255	13	55
APR	:	282	-	438	:	100	-	137	8	-

	EUR-9	B.R. DEUTSCHLAND	FRANCE	ITALIA	NEDERLAND	BELGIQUE BELGIE	LUXEMBOURG	UNITED KINGDOM	IRELAND	DANMARK
--	-------	---------------------	--------	--------	-----------	--------------------	------------	-------------------	---------	---------

ROHÖL UND FEEUSTOCKS

CRUDE OIL AND FEEDSTOCKS

PETROLE BRUT ET FEEDSTOCKS

1000 T

BEZUEGE AUS EUR-9

SUPPLIES FROM EUR-9

RECEPTION EN PROV. EUR-9

1979	-	12564	2975	943	4728	1096	-	2029	114	3012
1980	-	15575	3215	1061	3869	1986	-	2247	124	2409
1979 NOV	-	1320	499	78	458	59	-	129	6	130
DEC	-	1149	241	40	333	142	-	154	7	188
1980 JAN	-	1220	230	-	254	58	-	207	4	260
FEB	-	1524	166	90	264	53	-	179	6	152
MAR	-	1310	350	107	309	190	-	248	18	423
APR	-	1343	265	145	224	167	-	203	8	155
1980 NOV	-	1688	111	1	284	138	-	255	-	131
DEC	-	1242	397	154	407	166	-	175	15	357
1981 JAN	-	1895	126	108	243	316	-	107	41	278
FEB	-	1105	349	156	355	403	-	87	5	142
MAR	-	1183	274	62	274	290	-	194	13	370
APR	-	1221	250	21	21	137	-	83	8	128

BEZUEGE AUS VEREINIGTEM KOENIGREICH

SUPPLIES FROM UNITED KINGDOM

RECEPTIONS EN PROV. DU ROYAUME-UNI

1979	22938	12002	2683	43	4449	655	-	-	114	3012
1980	26069	14810	3185	335	3815	1395	-	-	120	2409
1979 NOV	2423	1300	499	-	458	50	-	-	6	130
DEC	1961	1083	241	-	333	109	-	-	7	188
1980 JAN	1968	1199	230	-	250	25	-	-	4	260
FEB	2088	1490	166	1	261	12	-	-	6	152
MAR	2497	1250	350	6	309	141	-	-	18	423
APR	2134	1282	265	55	224	145	-	-	8	155
1980 NOV	2190	1580	111	-	275	93	-	-	-	131
DEC	2492	1148	397	88	407	80	-	-	15	357
1981 JAN	2720	1776	80	44	243	258	-	-	41	278
FEB	2156	990	334	-	346	319	-	-	5	142
MAR	2497	1007	246	-	274	184	-	-	13	370
APR	2134	1070	250	-	21	118	-	-	8	128
80 JAN-APR	8687	5221	1011	62	1044	523	-	-	36	990
81 JAN-APR	26069	14810	3185	335	3815	1395	-	-	67	918
1981/80 %		-7,2	-10,0	-29,0		172,1	-	-	86,1	-7,3

EINFUHREN AUS DRITTEN LAENDERN

IMPORTS FROM THIRD PARTY COUNTRIES

IMPORTATIONS EN PROV. DES PAYS TIERS

1979	490648	98310	124281	114004	54678	33141	-	58351	2219	5664
1980	411722	84667	107365	91953	45934	31490	-	44470	1903	3940
1979 NOV	38534	8123	8939	8513	4570	3114	-	4731	135	409
DEC	41941	8267	10447	8668	5352	2899	-	5494	292	532
1980 JAN	41420	8116	10135	9216	5393	3101	-	4916	169	374
FEB	36338	7279	10305	6742	4441	2892	-	3962	161	556
MAR	36439	7175	9865	8322	3749	2984	-	3868	175	301
APR	32316	6384	6018	7112	3983	2576	-	3791	171	281
1980 NOV	30798	6307	7035	7232	3811	2433	-	3526	173	281
DEC	35215	7419	9468	7300	4288	2800	-	3491	155	294
1981 JAN	30319	5508	8433	7389	3354	2261	-	2941	101	332
FEB	31766	6019	8852	7585	3297	2149	-	3445	155	264
MAR	36439	5925	7890	7696	3749	2190	-	2818	108	276
APR	32316	5845	7877	8010	3983	1531	-	2867	84	246
80 JAN-APR	146513	28954	38323	31392	17566	11553	-	16537	676	1512
81 JAN-APR	411722	84667	107365	91953	45934	31490	-	44470	1903	3940
1981/80 %		-19,5	-13,7	-2,3		-29,6	-	-27,0	-33,7	-26,1

EINFUHREN AUS DER WESTL. HEMISPHERE

IMPORTS FROM THE WESTERN HEMISPHERE

IMPORT. EN PROV. HEMISPHERE OCCIDENTALE

1979	7172	1628	1110	1448	202	656	-	1845	-	283
1980	11214	1556	2263	3447	682	1185	-	2058	-	23
1979 NOV	692	94	30	87	-	197	-	284	-	-
DEC	718	84	86	277	-	67	-	204	-	-
1980 JAN	774	85	93	104	19	174	-	276	-	23
FEB	480	125	59	178	22	50	-	66	-	-
MAR	774	102	166	210	-	71	-	225	-	-
APR	723	119	145	234	24	91	-	110	-	-
1980 NOV	903	176	214	286	33	15	-	179	-	-
DEC	1686	69	305	832	27	329	-	124	-	-
1981 JAN	1133	22	534	234	168	73	-	102	-	-
FEB	1565	88	602	576	94	92	-	113	-	-
MAR	774	70	262	515	-	164	-	155	-	-
APR	723	125	166	804	-	82	-	176	-	-

	E U R - 9	B.R. DEUTSCHLAND	FRANCE	ITALIA	NEDERLAND	BELGIQUE BELGIE	LUXEMBOURG	UNITED KINGDOM	IRELAND	DANMARK
--	-----------	---------------------	--------	--------	-----------	--------------------	------------	-------------------	---------	---------

ROHOEL UND FEEDSTOCKS

CRUDE OIL AND FEEDSTOCKS

PETROLE BRUT ET FEEDSTOCKS

1000 T

EINFUHREN AUS DEM NAHEN U. MITTL. OSTEN

IMPORTS FROM THE NEAR AND MIDDLE EAST

IMPORT. EN PROV. PROCHE ET MOYEN-ORIENT

1979	332519	43621	95364	75109	38168	26369	-	48628	2062	3198
1980	266162	42177	77383	49518	30621	25053	-	37853	1885	1672
1979 NOV	26322	4161	6726	5355	3246	2427	-	3998	135	274
DEC	29860	3689	8146	5806	4536	2505	-	4542	270	366
1980 JAN	27839	4190	6765	5823	4109	2570	-	4063	169	150
FEB	24574	3251	7686	4155	2960	2550	-	3601	161	210
MAR	24556	3915	6993	5504	2485	2208	-	3067	175	209
APR	20664	2761	5865	3690	2556	2151	-	3317	171	153
1980 NOV	18709	3227	4321	3487	2447	1979	-	2987	173	88
DEC	21243	3308	6598	3744	2548	2013	-	2793	155	84
1981 JAN	18923	2455	5964	3573	2398	1865	-	2411	101	156
FEB	20146	2459	6339	4040	2357	1890	-	2826	155	80
MAR	:	2761	5972	3633	:	1527	-	2014	108	93
APR	:	3099	6161	3467	:	1016	-	2196	84	209

EINFUHREN AUS AFRIKA

IMPORTS FROM AFRICA

IMPORTATIONS EN PROV. D'AFRIQUE

1979	115276	43577	20496	30400	14390	4245	-	1851	-	317
1980	94974	33988	19256	24843	12373	2480	-	1399	18	617
1979 NOV	8668	3005	1597	2425	1255	386	-	-	-	-
DEC	8110	3649	1293	2084	613	229	-	242	-	-
1980 JAN	10001	3143	2517	2772	1115	251	-	123	-	80
FEB	8684	3228	1961	1885	1194	273	-	53	-	90
MAR	8652	2693	1984	2127	1134	566	-	148	-	-
APR	8107	3018	1364	2197	1286	158	-	19	-	65
1980 NOV	7793	2411	1616	2413	1078	158	-	117	-	-
DEC	8798	3333	1755	1909	1291	174	-	336	-	-
1981 JAN	7451	2435	1459	2396	705	164	-	216	-	76
FEB	7502	2905	1192	2231	800	111	-	93	-	170
MAR	:	2608	1324	2655	:	242	-	199	-	90
APR	:	2233	972	2456	:	281	-	244	-	-

EINFUHREN AUS OSTEUROPA

IMPORTS FROM EASTERN EUROPE

IMPORT. EN PROV. D'EUROPE ORIENTALE

1979	21418	5516	5141	5837	591	902	-	2191	157	1083
1980	21556	3958	6582	7097	525	2301	-	319	-	774
1979 NOV	1680	453	453	521	-	104	-	76	-	73
DEC	1690	441	549	347	-	98	-	158	22	75
1980 JAN	1577	331	534	424	73	41	-	61	-	113
FEB	1352	362	434	480	-	3	-	-	-	73
MAR	1422	279	517	392	35	107	-	58	-	34
APR	1617	329	554	512	-	173	-	30	-	19
1980 NOV	2446	352	733	841	176	269	-	21	-	74
DEC	2009	395	638	438	95	284	-	27	-	132
1981 JAN	1283	435	366	267	20	127	-	31	-	37
FEB	1047	172	473	317	-	54	-	31	-	-
MAR	:	197	318	460	:	153	-	18	-	38
APR	:	89	435	664	:	91	-	-	-	37

EINFUHREN AUS ANDEREN DRITTEN LAENDERN

IMPORTS FROM OTHER THIRD PARTY COUNTRIES

IMPORT. EN PROV. D'AUTRES PAYS TIERS

1979	14263	3968	2170	1210	1327	969	-	3836	-	783
1980	17816	2988	1881	7048	1733	471	-	2841	-	854
1979 NOV	1172	410	133	125	69	-	-	373	-	62
DEC	1563	404	363	154	203	-	-	348	-	91
1980 JAN	1229	367	226	93	77	65	-	393	-	8
FEB	1248	313	165	44	265	36	-	242	-	183
MAR	1035	186	205	89	95	32	-	370	-	58
APR	1205	157	90	479	117	3	-	315	-	44
1980 NOV	947	161	151	205	77	12	-	222	-	119
DEC	1479	314	172	377	327	-	-	211	-	78
1981 JAN	1529	161	110	919	63	32	-	181	-	63
FEB	1506	395	246	421	46	2	-	382	-	14
MAR	:	289	14	433	:	104	-	432	-	55
APR	:	299	143	619	:	61	-	251	-	-

EINFUHREN AUS NORWEGEN

IMPORTS FROM NORWAY

IMPORTATIONS EN PROV. DE NORVEGE

1979	10209	3470	1589	-	495	776	-	3819	-	60
1980	10085	2965	1793	246	1733	422	-	2691	-	235
1979 NOV	929	408	133	-	15	-	-	373	-	-
DEC	1094	404	247	-	110	-	-	333	-	-
1980 JAN	1090	367	226	-	77	65	-	355	-	-
FEB	1106	313	165	-	265	17	-	237	-	109
MAR	933	186	205	45	95	32	-	370	-	-
APR	741	157	90	36	117	3	-	315	-	23
1980 NOV	706	161	151	-	77	12	-	202	-	103
DEC	1000	306	172	-	327	-	-	195	-	-
1981 JAN	566	149	110	-	63	32	-	175	-	37
FEB	1054	378	246	-	46	2	-	382	-	-
MAR	:	289	14	-	:	63	-	432	-	-
APR	:	251	143	63	5	61	-	251	-	-

	E U R - 9	B.R.	FRANCE	ITALIA	NEDERLAND	BELGIQUE	LUXEMBOURG	UNITED	IRELAND	DANMARK
	DEUTSCHLAND					BELGIE		KINGDOM		

ROHOEL UND FEEDSTOCKS

CRUDE OIL AND FEEDSTOCKS

PETROLE BRUT ET FEEDSTOCKS

1000 T

EINFUHREN AUS ALGERIEN

IMPORTS FROM ALGERIA

IMPORTATIONS EN PROV.U'ALGERIE

1979	19233	9739	5063	3007	510	295	-	619	-	-
1980	14355	6374	4218	2298	525	394	-	546	18	-
1979 NOV	1501	798	314	309	80	-	-	-	-	-
DEC	1761	814	625	174	-	-	-	148	-	-
1980 JAN	1872	523	646	492	20	68	-	123	-	-
FEB	1640	852	443	219	-	73	-	53	-	-
MAR	1496	500	304	322	156	214	-	-	-	-
APR	1009	429	334	238	-	8	-	-	-	-
1980 NOV	1188	288	456	313	118	-	-	13	-	-
DEC	1386	700	283	69	143	-	-	191	-	-
1981 JAN	730	201	401	128	-	-	-	-	-	-
FEB	1384	744	149	381	110	-	-	-	-	-
MAR	-	935	259	412	-	-	-	51	-	-
APR	-	553	327	93	-	-	-	93	-	-

EINFUHREN AUS LIBYEN

IMPORTS FROM LIBYA

IMPORTATIONS EN PROV.DE LIBYE

1979	39590	17845	3987	14992	1749	477	-	540	-	-
1980	29933	15094	1831	12215	564	211	-	18	-	-
1979 NOV	3181	1380	319	1311	105	66	-	-	-	-
DEC	3060	1524	250	1023	80	88	-	95	-	-
1980 JAN	3952	1666	465	1515	98	128	-	-	-	80
FEB	2656	1263	92	1096	143	62	-	-	-	-
MAR	2530	1410	50	881	168	21	-	-	-	-
APR	2699	1444	159	1018	78	-	-	-	-	-
1980 NOV	2178	886	58	1234	-	-	-	-	-	-
DEC	2571	1667	271	556	77	-	-	-	-	-
1981 JAN	2711	1349	58	1199	105	-	-	-	-	-
FEB	2171	1041	67	908	151	4	-	-	-	-
MAR	-	1042	357	1296	-	107	-	-	-	-
APR	-	961	191	1395	-	-	-	-	-	-

EINFUHREN AUS NIGERIA

IMPORTS FROM NIGERIA

IMPORTATIONS EN PROV.DU NIGERIA

1979	43120	14570	9641	3000	12092	3118	-	382	-	317
1980	38867	10963	11064	3257	10765	1715	-	566	-	537
1979 NOV	3062	773	792	157	1070	270	-	-	-	-
DEC	2488	1216	339	341	533	59	-	-	-	-
1980 JAN	3168	856	1083	177	997	55	-	-	-	-
FEB	3329	983	1005	62	1051	138	-	-	-	90
MAR	3552	675	1277	459	810	331	-	-	-	-
APR	3243	911	737	320	1060	150	-	-	-	65
1980 NOV	3283	1069	904	236	812	158	-	104	-	-
DEC	3600	860	902	538	1005	150	-	145	-	-
1981 JAN	2431	634	915	109	567	119	-	11	-	76
FEB	2760	823	843	289	539	3	-	93	-	170
MAR	-	595	512	444	-	135	-	-	-	90
APR	-	650	453	153	-	239	-	-	-	-

EINFUHREN AUS GABUN

IMPORTS FROM GABON

IMPORTATIONS EN PROV.DU GABON

1979	2233	739	1293	99	39	63	-	-	-	-
1980	2585	791	1388	406	-	-	-	-	-	-
1979 NOV	192	19	173	-	-	-	-	-	-	-
DEC	173	95	78	-	-	-	-	-	-	-
1980 JAN	304	71	233	-	-	-	-	-	-	-
FEB	327	80	247	-	-	-	-	-	-	-
MAR	357	91	266	-	-	-	-	-	-	-
APR	210	77	133	-	-	-	-	-	-	-
1980 NOV	251	43	109	99	-	-	-	-	-	-
DEC	176	26	39	111	-	-	-	-	-	-
1981 JAN	216	74	85	-	-	-	-	-	-	-
FEB	246	113	133	-	-	-	-	-	-	-
MAR	-	29	63	-	-	-	-	-	-	-
APR	-	-	-	100	-	-	-	-	-	-

EINFUHREN AUS DEM IRAK

IMPORTS FROM IRAQ

IMPORTATIONS EN PROV.U'IRAK

1979	60748	2233	24469	22358	1916	2427	-	6962	383	-
1980	44166	2952	21989	12819	572	1660	-	3969	205	-
1979 NOV	5835	410	2847	1538	37	270	-	733	-	-
DEC	4845	5	2177	1794	229	208	-	432	-	-
1980 JAN	4454	-	2192	1720	35	275	-	177	55	-
FEB	4162	141	2137	1252	53	65	-	514	-	-
MAR	3515	249	1268	1741	34	43	-	180	-	-
APR	3299	73	1861	865	-	18	-	482	-	-
1980 NOV	1335	273	529	119	-	138	-	221	55	-
DEC	788	14	348	413	-	13	-	-	-	-
1981 JAN	581	2	174	396	-	9	-	-	-	-
FEB	269	-	125	142	-	2	-	-	-	-
MAR	-	117	347	174	-	1	-	-	-	-
APR	-	2	120	772	-	-	-	-	-	-

U.K.	R.F.	FRANCE	ITALIA	NEderland	HELGIQUE	LUXEMBOURG	UNITED	IRELAND	DANMARK
DEUTSCHLAND					BELGIE		KINGDOM		

ROHÖL UND FEEDSTOCKS

CRUDE OIL AND FEEDSTOCKS

PETROLE BRUT ET FEEDSTOCKS

1000 T

EINFUHREN AUS DEM IRAN

IMPORTS FROM IRAN

IMPORTATIONS EN PROV. D'IRAN

1979	34207	11525	6858	2223	4674	2685	-	5071	413	758
1980	11314	5681	1504	1076	614	1066	-	1264	109	-
1979 NOV	2316	1023	482	279	103	204	-	175	50	-
DEC	3485	1104	682	119	627	304	-	555	94	-
1980 JAN	2906	1409	484	214	391	197	-	211	-	-
FEB	2634	1279	339	114	87	457	-	304	54	-
MAR	1651	1179	210	112	-190	96	-	244	-	-
APR	1061	666	92	-	143	49	-	111	-	-
1980 NOV	323	138	-	-	-	45	-	140	-	-
DEC	558	134	290	120	-	14	-	-	-	-
1981 JAN	709	-	318	105	90	162	-	34	-	-
FEB	251	164	-	50	-	37	-	-	-	-
MAR	-	171	-	-	-	80	-	80	-	-
APR	-	142	144	52	-	271	-	389	-	-

EINFUHREN AUS SAUDI-ARABIEN

IMPORTS FROM SAUDI-ARABIA

IMPORT. EN PROV. D'ARABIE SEQUDITE

1979	150942	17920	44617	33432	17519	16491	-	18551	1046	1366
1980	151140	24580	37955	29144	18724	19645	-	18873	1313	907
1979 NOV	11766	1600	2177	2553	2094	1555	-	1700	48	39
DEC	14524	1544	4059	3233	2103	1510	-	1907	128	40
1980 JAN	13605	1823	2788	2965	2578	1704	-	1633	114	-
FEB	11833	1175	3272	2106	1848	1677	-	1545	102	108
MAR	10835	1527	2337	2952	1103	1673	-	1081	71	91
APR	11304	1512	3108	2099	1402	1584	-	1562	171	66
1980 NOV	13074	2169	2754	2735	1560	1738	-	1912	118	88
DEC	15092	2503	4329	2544	1818	1988	-	1671	155	84
1981 JAN	14283	2059	4695	2589	1740	1393	-	1586	65	156
FEB	14557	1553	4453	3086	1601	1753	-	1912	119	80
MAR	-	1506	4357	2873	-	1431	-	1120	108	93
APR	-	1645	4182	2154	-	735	-	1450	30	105

EINFUHREN AUS KUWAIT

IMPORTS FROM KUWAIT

IMPORTATIONS EN PROV. DU KOWEIT

1979	41743	2690	4853	11284	8486	1263	-	12484	220	463
1980	22708	825	2837	2647	5536	1006	-	9374	253	230
1979 NOV	3524	551	250	626	798	130	-	1112	37	20
DEC	5314	262	269	416	837	99	-	1350	48	38
1980 JAN	5128	81	408	396	589	97	-	1530	-	27
FEB	2557	125	348	147	758	110	-	1032	-	37
MAR	3781	60	619	424	1239	146	-	1153	104	36
APR	2552	158	-	521	553	221	-	858	-	41
1980 NOV	976	2	192	50	212	28	-	492	-	-
DEC	1233	53	145	199	191	-15	-	660	-	-
1981 JAN	1010	-	-	228	292	26	-	428	36	-
FEB	1596	111	237	108	528	51	-	525	36	-
MAR	-	86	281	196	-	2	-	649	-	-
APR	-	103	316	257	-	1	-	98	54	44

EINFUHREN AUS KATAR

IMPORTS FROM QATAR

IMPORTATIONS EN PROV. DU QATAR

1979	8526	514	3790	1165	1270	1203	-	418	-	166
1980	8542	200	2343	1403	2878	589	-	645	-	284
1979 NOV	759	21	294	132	147	80	-	-	-	85
DEC	530	49	193	120	-	106	-	62	-	-
1980 JAN	775	-	235	112	286	82	-	-	-	60
FEB	1122	86	576	206	59	140	-	53	-	-
MAR	395	61	140	-	1	140	-	-	-	53
APR	650	-	144	113	219	174	-	-	-	-
1980 NOV	857	49	185	195	428	-	-	-	-	-
DEC	730	-	72	189	335	-	-	134	-	-
1981 JAN	633	71	89	153	201	119	-	-	-	-
FEB	1160	49	572	428	109	2	-	-	-	-
MAR	-	15	317	151	-	-	-	37	-	-
APR	-	48	335	201	-	-	-	-	-	-

EINFUHREN AUS VEREINIGTEN ARAB. EMIRATEN

IMPORTS FROM UNITED ARAB EMIRATES

IMPORTATIONS EN PROV. DES EMIRATS ARABES

1979	30213	7556	8598	2104	4303	2300	-	4970	-	382
1980	22974	6306	7539	2243	1918	1077	-	3637	5	249
1979 NOV	1905	528	487	227	67	188	-	278	-	130
DEC	2808	675	614	108	670	278	-	238	-	225
1980 JAN	2616	782	504	370	169	215	-	513	-	63
FEB	1613	375	756	241	115	101	-	155	5	65
MAR	2245	788	459	224	225	110	-	410	-	29
APR	1894	517	591	92	239	105	-	304	-	46
1980 NOV	1839	453	513	388	246	17	-	222	-	-
DEC	2507	487	1230	279	175	13	-	323	-	-
1981 JAN	1558	254	689	102	75	153	-	285	-	-
FEB	1794	375	771	226	75	45	-	302	-	-
MAR	-	464	596	239	-	13	-	129	-	-
APR	-	933	927	31	7	1	-	258	-	60

	EUR-9	B.R.	FRANCE	ITALIA	NEDERLAND	BELGIQUE	LUXEMBOURG	UNITED	IRELAND	DANMARK
		DEUTSCHLAND				BELGIE		KINGDOM		

ROHÖL UND FEEDSTOCKS		CRUDE OIL AND FEEDSTOCKS							PETROLE BRUT ET FEEDSTOCKS		
1000 T											
EINFUHREN AUS MASKAT-OMAN		IMPORTS FROM MUSCAT OMAN							IMPORTATIONS EN PROV. DE MASCAT-OMAN		
1979	1173	338	41	-	556	-	-	175	-	63	
1980	1626	1243	83	-	300	-	-	-	-	-	
1979 NOV	-	-	-	-	-	-	-	-	-	-	
DEC	184	51	-	-	70	-	-	-	-	63	
1980 JAN	157	96	-	-	61	-	-	-	-	-	
FEB	109	68	-	-	41	-	-	-	-	-	
MAR	73	-	-	-	73	-	-	-	-	-	
APR	3	3	-	-	-	-	-	-	-	-	
1980 NOV	226	143	83	-	-	-	-	-	-	-	
DEC	117	117	-	-	-	-	-	-	-	-	
1981 JAN	148	69	-	-	-	-	-	79	-	-	
FEB	251	207	-	-	44	-	-	-	-	-	
MAR	-	327	-	-	-	-	-	-	-	-	
APR	-	167	-	-	-	-	-	-	-	-	
EINFUHREN AUS O.P.E.C.-LÄNDERN		IMPORTS FROM O.P.E.C.							IMPORTATIONS EN PROV. DE L'O.P.E.P.		
1979	437375	87116	114347	94936	52707	30908	-	51564	2062	3735	
1980	554462	75222	93784	70322	42481	28379	-	40141	1903	2230	
1979 NOV	34631	7192	8165	7219	4501	2890	-	4255	135	274	
DEC	37604	7366	9372	7539	5079	2719	-	4956	270	303	
1980 JAN	37530	7296	9131	8065	5182	2995	-	4439	169	253	
FEB	32492	6472	9274	5622	4136	2830	-	3697	161	300	
MAR	30957	6642	7008	7325	3546	2845	-	3207	175	209	
APR	28357	5695	7239	5500	3718	2400	-	3416	171	216	
1980 NOV	26046	5545	5787	5760	3406	2139	-	3148	173	88	
DEC	29676	6513	8073	5483	3774	2402	-	3192	155	84	
1981 JAN	25694	4666	7679	5422	3097	4664	-	2463	101	232	
FEB	27165	5061	7705	5911	3207	1975	-	2901	155	250	
MAR	-	5030	7177	6032	-	1933	-	2132	108	183	
APR	-	5845	7031	5471	-	1329	-	2348	84	209	
80 JAN-APR	129336	26105	32652	26512	16582	11070	-	14759	676	980	
81 JAN-APR	-	20602	29592	22836	-	7271	-	9844	448	874	
1981/80 %	-	-21,1	-9,4	-13,9	-	-34,3	-	-33,3	-33,7	-10,8	
GESAMTAUSFUHREN		TOTAL EXPORTS							EXPORTATIONS TOTALES		
1979	40750	90	-	-	24	-	-	40198	-	438	
1980	41156	144	-	47	17	37	-	40465	-	446	
1979 NOV	3328	2	-	-	1	-	-	3298	-	27	
DEC	4036	25	-	-	6	-	-	3927	-	78	
1980 JAN	3093	-	-	-	8	37	-	3005	-	43	
FEB	3497	3	-	-	7	-	-	3455	-	32	
MAR	3528	-	-	-	-	-	-	3474	-	54	
APR	2748	28	-	-	1	-	-	2684	-	35	
1980 NOV	3684	-	-	-	-	-	-	3639	-	45	
DEC	3830	41	-	-	-	-	-	3746	-	43	
1981 JAN	3720	16	-	61	1	-	-	3625	-	17	
FEB	-	7	-	36	-	18	-	4190	-	18	
MAR	-	7	-	21	-	-	-	4072	-	13	
APR	-	-	-	64	-	-	-	4121	-	5	
80 JAN-APR	12866	31	-	-	16	37	-	12618	-	164	
81 JAN-APR	-	30	-	182	-	18	-	16008	-	53	
1981/80 %	-	-3,2	-	-	-	-51,4	-	26,9	-	-67,7	
NETTOEINFUHREN VON MINERALÖL UND PRODUKTEN		NET IMPORTS OF PETROLEUM							IMPORTATIONS NETTES DE PETROLE		
1979	474253	144087	121277	99702	38206	28990	1318	18858	6337	15478	
1980	420202	130432	111618	96516	35233	25751	1085	772	5663	13132	
1979 NOV	59821	12266	9426	8081	3523	2815	104	1868	573	1165	
DEC	40779	11685	10740	8160	3755	2770	100	1675	524	1370	
1980 JAN	42335	12488	10912	9289	3299	2565	111	1722	524	1425	
FEB	36406	11867	10307	7124	2618	2140	101	422	556	1271	
MAR	36270	10599	10070	8627	2535	2376	94	133	481	1355	
APR	32860	10254	7852	7762	2994	1732	95	559	510	1102	
1980 NOV	31572	9969	7444	6879	3311	2690	88	-316	494	1013	
DEC	36081	10832	10014	7465	3600	2488	98	-12	478	1118	
1981 JAN	31025	9495	9237	7299	2398	1785	91	-863	462	1121	
FEB	-	9038	8396	8389	-	1743	94	-1243	384	758	
MAR	-	10010	8096	8608	-	1917	88	-1412	499	1010	
APR	-	8740	7456	8733	-	1505	73	-1565	338	789	
80 JAN-APR	147871	45208	39141	32802	11446	8813	401	2836	2071	5153	
81 JAN-APR	-	37283	33185	33029	-	6950	346	-5083	1683	3678	
1981/80 %	-	-17,5	-15,2	0,7	-	-21,1	-13,7	-	-18,7	-28,6	



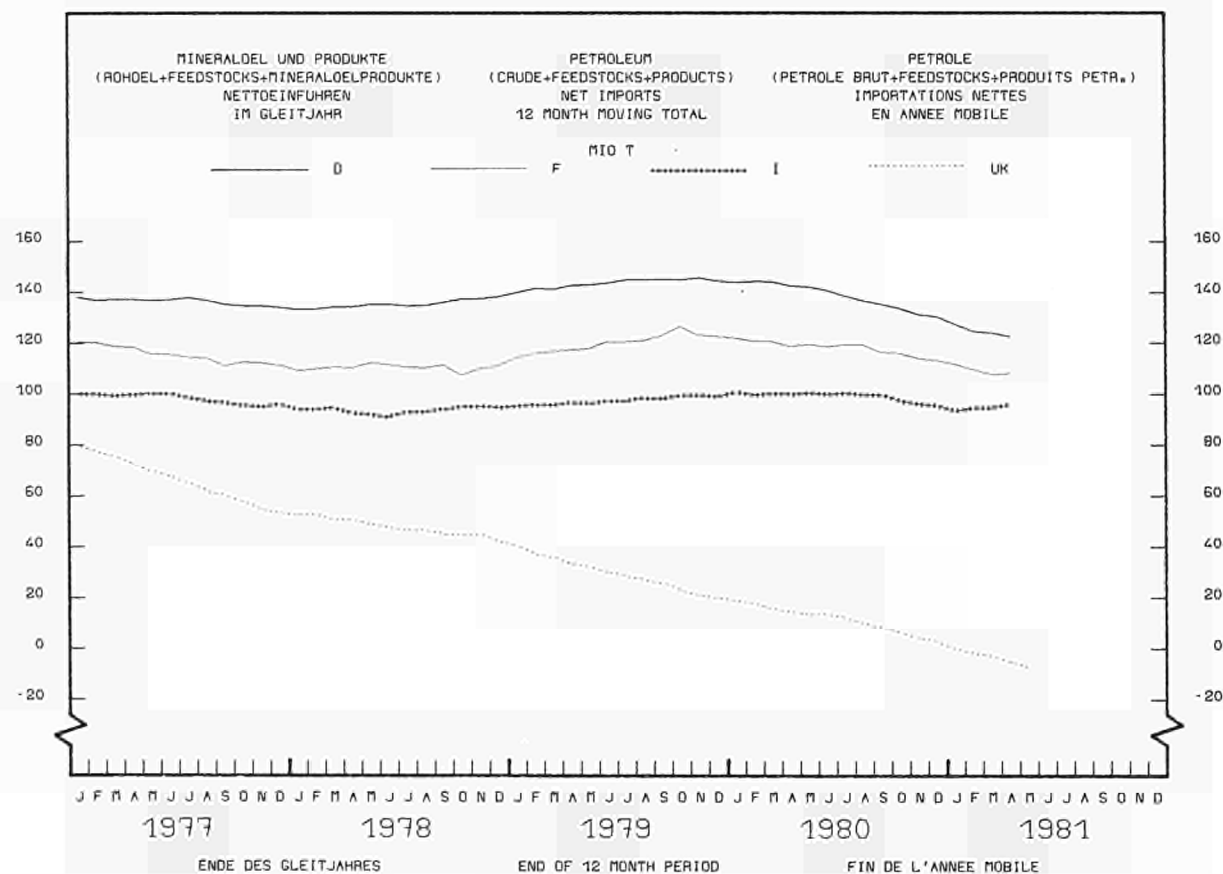
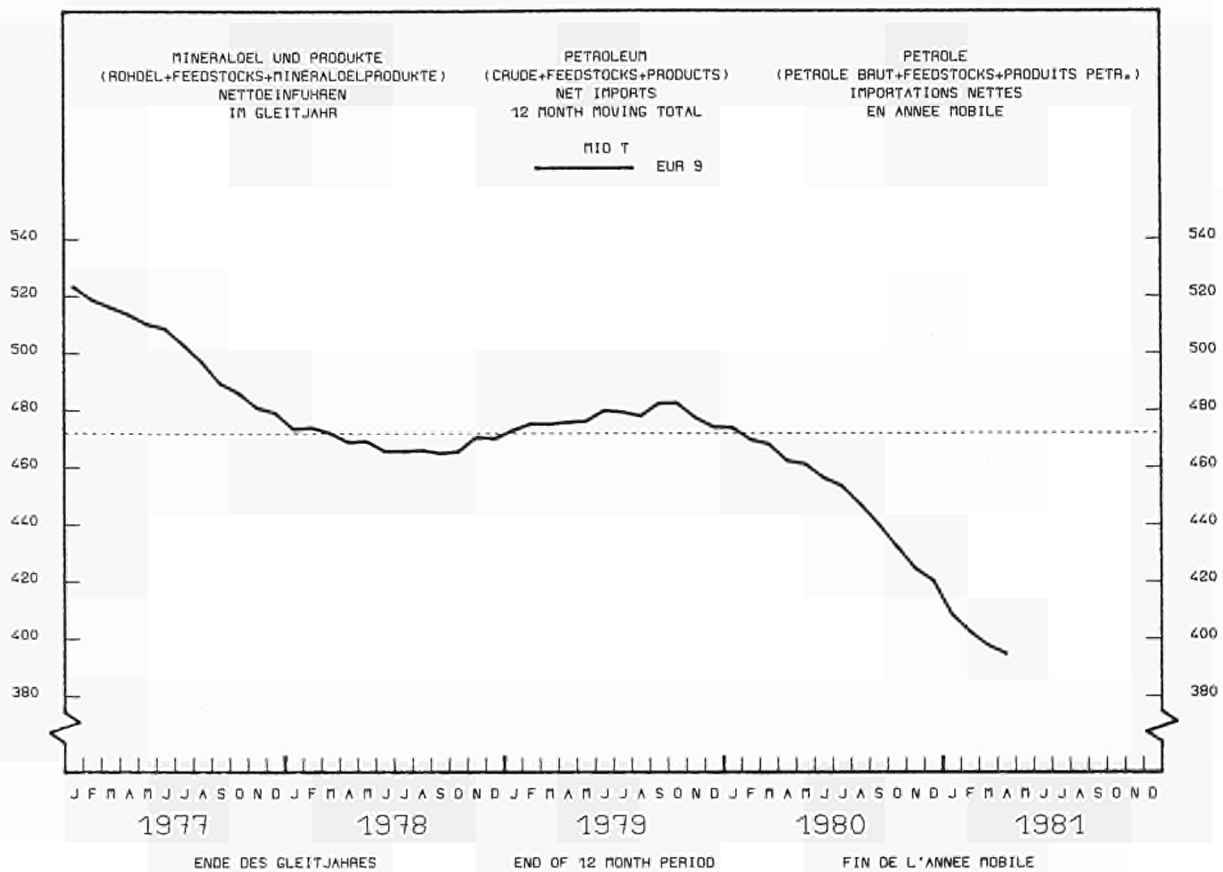

EUR - 9	B.R.	FRANCE	ITALIA	NETERLAND	BELGIQUE	LUXEMBOURG	UNITED	IRELAND	DANMARK
	DEUTSCHLAND				BELGIE		KINGDOM		

ROHÖL UND FEEDSTOCKS

CRUDE OIL AND FEEDSTOCKS

PETROLE BRUT ET FEEDSTOCKS

1000 T

ROHÖLVERARBEITUNG IN DEN RAFFINERIEEN

REFINERY THROUGHPUT

PETROLE BRUT TRAITÉ DS. LES RAFFINERIES

1979	560722	114119	127642	116281	60489	33883	-	97248	2313	8747
1980	498217	110526	114033	96520	50637	33447	-	84388	2017	6649
1979 DEC	48410	9837	10844	9729	5707	3002	-	8412	240	639
1980 JAN	48469	10652	10649	8951	5567	3233	-	8487	185	745
FEB	44379	9720	10079	8211	5253	2875	-	7468	162	611
MAR	45348	10100	10255	8529	5059	3170	-	7392	177	666
APR	39753	8449	9301	7409	3977	2835	-	7099	177	506
MAY	41296	9464	9571	7299	3575	3007	-	7570	186	624
1980 DEC	42773	8528	10295	8637	4415	2842	-	7257	168	631
1981 JAN	40952	8769	9973	7775	3587	2845	-	7242	154	607
FEB	36491	7669	8613	7449	3400	2382	-	6354	126	498
MAR	37543	8019	8437	8098	3700	2130	-	6442	111	606
APR	37190	7936	8028	7963	4100	1921	-	6499	151	592
MAY	:	:	7181	:	:	2343	-	:	135	443
80 JAN-APR	177349	38921	40284	33100	19856	12113	-	29846	701	2528
81 JAN-APR	152176	32393	35051	31285	14787	9278	-	26537	542	2303
1981/80 %	-14,2	-16,8	-13,0	-5,5	-25,6	-23,5	-	-11,1	-22,7	-8,9

TANKERFRACHTEN

TANKER FREIGHT RATES

TAUX DE FRETS PETROLIERS

	A F R A (WORDSCALE)					SINGLE DIRTY MULLION	S I N G L E D I R T Y											
	16500 - 24999 DWT	25000 - 44999 DWT	45000 - 79999 DWT	80000 - 159999 DWT	+ 160000 DWT		PERSIAN GULF - EUROPE - 45000 DWT		EUROPE + 45000 DWT		CARIBS - EUROPE		W. AFRICA - EUROPE		MEDITERR. - UK/CONT.		INTER MEDITERR.	
	W	W	W	W	W		N	W	N	W	N	W	N	W	N	W	N	W
1979 DEC	267.6	222.9	134.4	83.9	51.3	184.5	0	0.0	26	65.0	11	205.1	7	99.7	13	145.8	29	141.1
1980 JAN	289.3	265.0	143.3	87.9	53.0	155.7	0	0.0	30	51.2	8	204.4	14	144.9	10	157.9	38	133.2
FEB	258.9	215.3	130.6	86.4	54.0	130.0	0	0.0	22	41.7	5	120.6	12	108.5	9	89.2	32	86.5
MAR	255.0	200.0	123.0	81.3	52.4	128.3	0	0.0	16	33.4	17	147.1	7	77.0	12	106.7	37	102.9
APR	255.9	198.0	121.3	79.6	49.8	122.5	1	210.0	32	39.5	20	119.5	12	106.3	11	94.5	30	98.9
MAY	253.4	192.7	114.1	78.6	49.3	115.5	0	0.0	25	37.7	15	106.8	13	92.2	9	97.9	27	86.8
1980 DEC	218.2	188.1	112.9	72.2	46.0	130.3	0	0.0	14	35.6	5	121.0	4	82.9	16	140.4	31	130.2
1981 JAN	229.0	189.4	118.9	77.7	47.0	102.3	0	0.0	26	41.4	18	81.9	12	66.1	15	107.5	45	89.9
FEB	225.3	169.9	103.0	71.6	46.6	88.3	0	0.0	21	43.6	7	78.1	4	96.9	6	66.5	35	82.2
MAR	225.0	167.0	97.7	67.0	44.7	78.6	0	0.0	18	36.5	18	73.2	7	58.5	9	57.2	52	75.3
APR	220.0	158.0	91.1	65.1	44.0	68.0	0	0.0	22	32.6	13	62.0	6	53.8	16	60.8	37	67.5
MAY	214.4	150.9	89.1	63.8	43.9	72.3	1	84.0	34	32.8	11	72.6	2	45.0	9	67.8	34	67.6

W = WORDSCALE

N = NUMBER

	E U R - 9	B.R.	FRANCE	ITALIA	NEDERLAND	BELGIQUE	LUXEMBOURG	UNITED	IRELAND	DANMARK
	DEUTSCHLAND					BELGIE		KINGDOM		

ALLE MINERALÖLPRODUKTE

ALL PETROLEUM PRODUCTS

TOUS PRODUITS PÉTROLIERS

1000 T

NETTOERZEUGUNG IN DEN RAFFINERIEEN

NET PRODUCTION IN REFINERIES

PRODUCTION NETTE DANS LES RAFFINERIES

1979	524252	104744	120290	109167	57233	32251	-	89977	2232	8358
1980	463717	102264	106851	90226	47342	31506	-	77222	1976	6330
1979 NOV	43080	9661	9520	8705	4516	2774	-	6967	203	734
DEC	45224	9192	10171	9128	5386	2783	-	7721	220	623
1980 JAN	44576	9136	9978	8389	5238	3115	-	7803	188	729
FEB	40533	8296	9375	7673	4876	2715	-	6860	161	577
MAR	41330	8310	9647	8019	4758	3012	-	6779	172	633
APR	37005	7769	8772	6951	3693	2719	-	6461	172	468
1980 NOV	37874	8280	8659	7584	3844	2503	-	6332	157	515
DEC	39582	7853	9646	8097	4165	2472	-	6583	162	604
1981 JAN	38016	8107	9342	7261	3281	2672	-	6636	147	570
FEB	:	7042	8065	7005	:	2213	-	5844	121	466
MAR	:	7412	7938	7601	:	1997	-	5844	108	571
APR	:	7334	7500	7483	:	1806	-	5982	146	558

FLUESSIG-UND RAFFINERIEGAS

LPG AND REFINERY GAS

GPL ET GAZ DE RAFFINERIES

1000 T

NETTOERZEUGUNG

NET PRODUCTION

PRODUCTION NETTE

1979	14889	3287	3387	2871	2854	562	-	1772	22	134
1980	12915	3101	3241	2114	2345	527	-	1460	20	107
1979 NOV	1158	269	286	188	225	45	-	130	1	14
DEC	1203	241	299	216	246	53	-	134	2	12
1980 JAN	1192	223	310	192	242	55	-	156	1	13
FEB	1113	200	291	178	246	50	-	136	1	11
MAR	1194	220	309	196	276	53	-	127	2	11
APR	1028	221	271	170	196	46	-	112	2	10
1980 NOV	1162	407	252	180	182	54	-	120	-	7
DEC	1082	232	264	185	209	43	-	135	2	12
1981 JAN	1143	269	287	178	207	39	-	150	3	10
FEB	:	215	248	156	:	42	-	118	-	6
MAR	:	234	248	155	:	41	-	122	-	10
APR	:	298	239	179	:	25	-	128	1	11

MOTORENBENZIN

MOTOR SPIRIT

ESSENCES MOTEUR

1000 T

NETTOERZEUGUNG

NET PRODUCTION

PRODUCTION NETTE

1979	88302	21739	19267	16368	7751	5088	-	16178	519	1392
1980	86308	20835	18577	15810	7359	5506	-	16670	489	1062
1979 NOV	7397	1931	1575	1198	650	401	-	1473	42	127
DEC	7742	1960	1640	1375	680	453	-	1485	39	110
1980 JAN	7577	2004	1567	1250	729	448	-	1426	45	108
FEB	7209	1705	1575	1251	735	444	-	1363	34	102
MAR	7383	1877	1642	1220	641	547	-	1333	37	86
APR	6950	1597	1458	1307	597	395	-	1332	41	83
1980 NOV	6885	1562	1368	1394	561	458	-	1424	40	78
DEC	7321	1638	1571	1427	622	457	-	1446	45	115
1981 JAN	7255	1691	1555	1397	608	447	-	1426	36	95
FEB	:	1427	1420	1152	:	357	-	1234	32	75
MAR	:	1640	1417	1220	:	317	-	1361	30	110
APR	:	1494	1444	1276	:	322	-	1402	35	110

PETROLEUM UND FLUGTURBINENKRAFTSTOFFE

KEROSENE AND JET FUELS

PETROLE LAMPANT ET CARBUREACTEURS

1000 T

NETTOERZEUGUNG

NET PRODUCTION

PRODUCTION NETTE

1979	24874	1118	4497	5426	4048	1660	-	8032	15	78
1980	23140	1347	4719	4359	3687	1733	-	7238	20	37
1979 NOV	1947	106	339	377	334	130	-	657	-	4
DEC	2009	74	327	494	359	120	-	624	4	7
1980 JAN	2064	109	320	420	367	128	-	710	3	7
FEB	1925	128	408	345	362	94	-	577	-	11
MAR	2061	133	430	379	373	117	-	622	3	4
APR	1840	111	363	340	257	166	-	598	1	4
1980 NOV	1803	97	363	350	303	152	-	536	-	2
DEC	1958	121	464	427	258	119	-	566	2	1
1981 JAN	1930	116	358	393	296	129	-	631	5	2
FEB	:	99	348	266	:	117	-	519	-	-
MAR	:	117	378	316	:	136	-	601	-	1
APR	:	131	398	287	:	133	-	604	2	2

EUR - 9	B.R. DEUTSCHLAND	FRANCE	ITALIA	NEDERLAND	BELGIE BELGIE	LUXEMBOURG	UNITED KINGDOM	IRELAND	DANMARK
---------	---------------------	--------	--------	-----------	------------------	------------	-------------------	---------	---------

ROHBENZIN NAPHTAS NAPHTAS  
1000 T

NETTOERZEUGUNG NET PRODUCTION PRODUCTION NETTE

1979	21653	3991	5143	4290	1863	1636	-	4636	1	93
1980	13523	4267	2770	1313	1467	1379	-	2216	5	106
1979 NOV	1498	821	-11	167	137	138	-	236	-	10
DEC	1643	403	323	227	214	83	-	386	1	6
1980 JAN	1626	386	248	224	260	175	-	300	-	33
FEB	1595	418	307	180	210	159	-	305	2	14
MAR	1586	531	412	159	185	168	-	316	1	14
APR	1403	426	333	52	178	157	-	244	1	12
1980 NOV	1215	373	372	141	114	15	-	193	-	7
DEC	1115	481	70	116	160	86	-	200	-	2
1981 JAN	1013	213	214	6	150	172	-	249	1	8
FEB	:	202	297	137	:	157	-	196	-	6
MAR	:	62	200	85	:	122	-	189	-	5
APR	:	47	407	275	:	87	-	89	1	6

DIESELKRAFTST.UND DESTILLATHEIZOLEE GAS DIESEL OIL GASOIL ET FUEL-OIL FLUIDE  
1000 T

NETTOERZEUGUNG NET PRODUCTION PRODUCTION NETTE

1979	181595	46169	45049	30335	18733	11802	-	25450	613	3444
1980	160533	41571	41090	25766	15820	10872	-	22152	539	2723
1979 NOV	15396	4026	3970	2527	1439	1048	-	2000	57	329
DEC	16008	3973	4118	2560	1739	1104	-	2148	67	299
1980 JAN	16061	4043	4113	2463	1775	1091	-	2216	47	313
FEB	14352	3573	3727	2123	1655	995	-	1982	51	246
MAR	14396	3664	3535	2259	1592	1022	-	1994	40	290
APR	12682	5215	3378	1958	1093	929	-	1868	41	200
1980 NOV	13208	5299	3466	2222	1259	853	-	1839	50	220
DEC	14211	5224	4020	2324	1433	852	-	2043	45	270
1981 JAN	13007	3131	3668	2041	1056	889	-	1931	36	255
FEB	:	2911	2999	2000	:	731	-	1845	34	221
MAR	:	3087	2662	2249	:	686	-	1656	29	267
APR	:	2592	2545	2191	:	608	-	1794	37	253

RUECKSTANDSHEIZOLEE RESIDUAL FUEL OIL FUEL-OIL RESIDUEL  
1000 T

NETTOERZEUGUNG NET PRODUCTION PRODUCTION NETTE

1979	166971	21715	37393	46783	18412	10216	-	28600	1062	2790
1980	139401	20803	31037	36084	14714	10150	-	23702	899	2012
1979 NOV	13352	1919	2937	3771	1419	919	-	2069	103	215
DEC	14383	2027	3017	3827	1792	878	-	2551	108	183
1980 JAN	14307	1941	3177	3378	1700	1135	-	2648	91	237
FEB	12589	1889	2739	3131	1562	882	-	2129	73	184
MAR	12636	1600	2917	3289	1521	993	-	2037	89	190
APR	11349	1580	2585	2785	1220	903	-	2054	87	135
1980 NOV	11421	1543	2424	2958	1310	969	-	1950	67	200
DEC	12236	1694	2877	3318	1360	836	-	1890	68	193
1981 JAN	11959	1977	2984	2957	908	923	-	1965	67	178
FEB	:	1608	2434	3042	:	745	-	1738	54	136
MAR	:	1531	2626	3259	:	591	-	1635	48	151
APR	:	1523	2034	2895	:	570	-	1721	71	154

VERSCHIEDENE PRODUKTE SUNDRY PRODUCTS PRODUITS DIVERS  
1000 T

NETTOERZEUGUNG NET PRODUCTION PRODUCTION NETTE

1979	25935	6725	5554	3094	3572	1287	-	5309	-	394
1980	27850	10310	5418	4780	1950	1351	-	3785	-	256
1979 NOV	2331	589	423	477	312	93	-	402	-	35
DEC	2239	514	448	429	357	92	-	393	-	6
1980 JAN	1748	430	243	462	165	83	-	347	-	18
FEB	1749	383	328	465	106	90	-	368	-	9
MAR	2074	485	402	517	170	112	-	350	-	38
APR	1921	619	384	339	148	123	-	284	-	24
1980 NOV	2181	999	433	339	116	23	-	270	-	1
DEC	1662	463	381	300	124	80	-	303	-	11
1981 JAN	1705	710	277	288	58	67	-	283	-	22
FEB	:	580	320	252	:	63	-	195	-	22
MAR	:	741	407	317	:	103	-	282	-	27
APR	:	1249	432	380	:	61	-	:	-	22

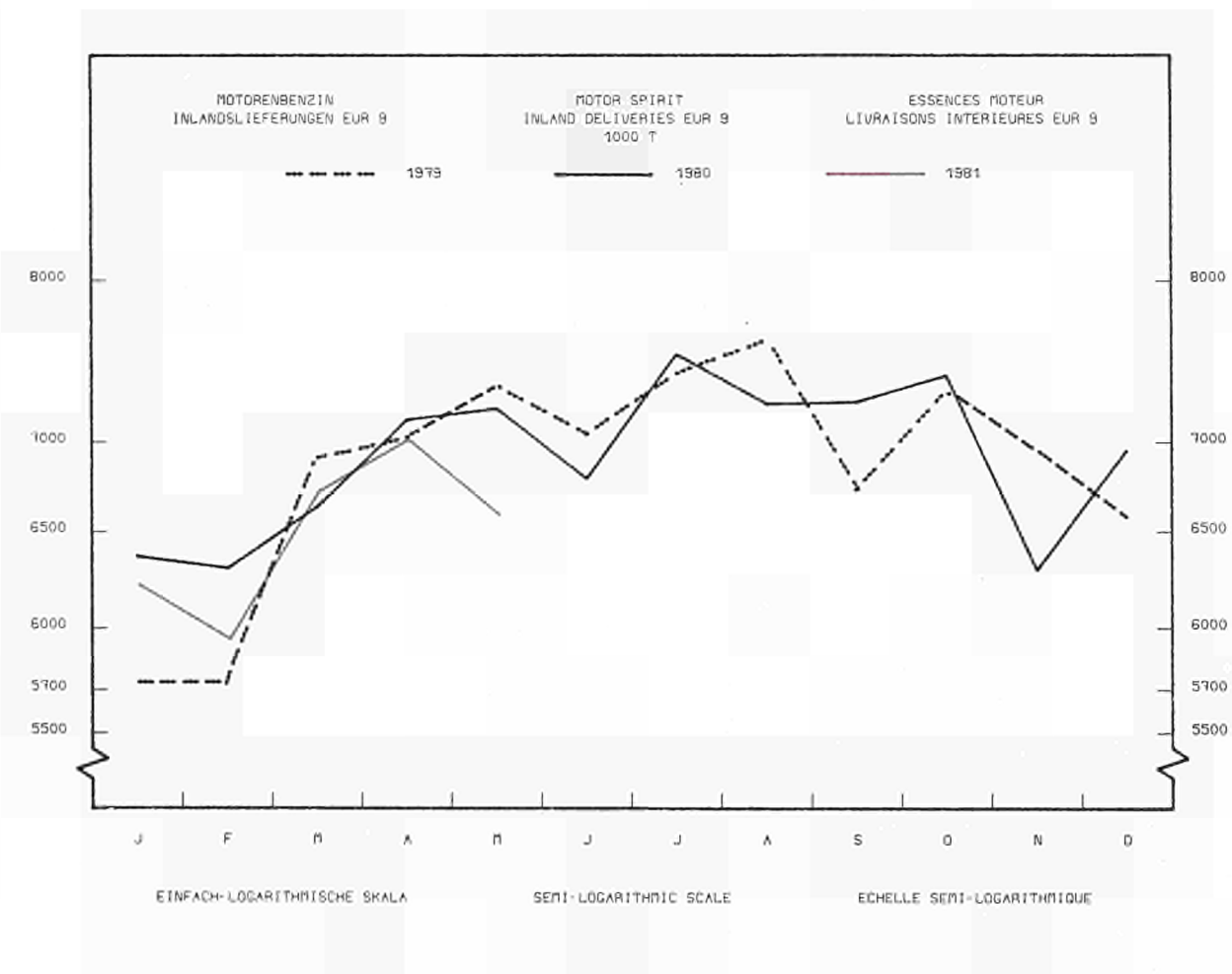
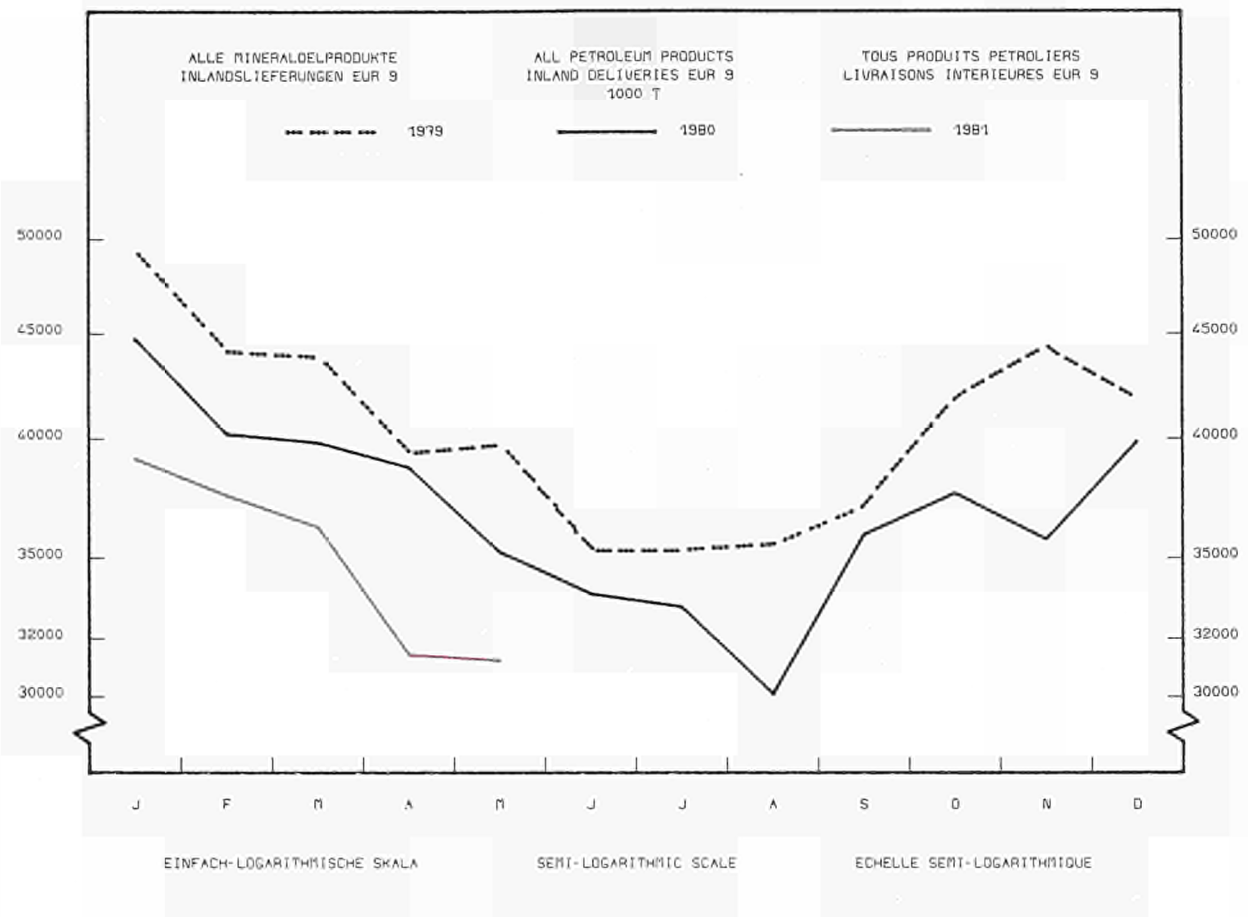

	EUR - 9	B.R. DEUTSCHLAND	FRANCE	ITALIA	NEDERLAND	BELGIQUE BELGIE	LUXEMBOURG	UNITED KINGDOM	IRELAND	DANMARK
ALLE MINERALÖLPRODUKTE	ALL PETROLEUM PRODUCTS					TOUS PRODUITS PÉTROLIERS				
	1000 T									
GESAMTEINFUHREN	TOTAL IMPORTS					IMPORTATIONS TOTALES				
1979	113515	39978	10408	7481	19032	9680	1355	12035	4152	9394
1980	120835	37471	17399	14582	19221	9867	1133	9118	3896	8148
1979 NOV	10889	3381	1417	809	1734	926	111	1249	433	829
DEC	9395	2805	1345	711	1504	806	106	1041	244	831
1980 JAN	11054	3668	1649	1064	1423	804	117	952	390	987
FEB	9919	3541	931	1404	1448	575	105	816	389	710
MAR	9488	2686	1254	1414	1651	608	98	730	288	759
APR	9531	3274	1055	1345	1427	515	97	635	341	842
1980 NOV	9884	2635	1383	683	2036	1408	92	597	340	710
DEC	10051	2739	1541	1027	1739	1070	102	1065	346	622
1981 JAN	9145	2656	1485	864	1763	1070	94	738	328	659
FEB	:	2560	810	1758	:	593	96	555	233	515
MAR	:	3422	1225	1761	:	757	90	685	379	476
APR	:	2120	1004	1660	:	591	75	693	280	568
80 JAN-APR	40050	13169	4889	5227	5949	2502	417	3191	1408	3298
81 JAN-APR	:	10758	4524	6043	:	2499	355	2671	1220	2218
1981/80 %	:	-18,3	-7,5	15,6	:	-0,1	-14,9	-16,3	-13,4	-32,7
GESAMTAUSFUHREN	TOTAL EXPORTS					EXPORTATIONS TOTALES				
1979	116620	6675	16386	22726	40208	14927	37	13359	148	2154
1980	102659	7097	16201	11843	33774	17553	48	14598	256	1289
1979 NOV	8957	556	1430	1319	3239	1284	7	944	1	177
DEC	8774	514	1283	1257	3427	1078	6	1087	19	103
1980 JAN	9276	516	1102	989	3762	1361	6	1349	39	152
FEB	8790	474	1095	1113	3529	1360	4	1080	-	115
MAR	9083	572	1398	1216	3174	1406	4	1239	-	74
APR	8767	719	1486	840	2638	1546	2	1386	10	140
1980 NOV	8037	662	1085	1037	2821	1289	4	1056	19	64
DEC	8269	527	1192	1016	2835	1548	4	997	38	112
1981 JAN	7834	544	808	1001	2962	1350	3	1023	8	131
FEB	:	639	1615	1074	:	1384	2	1141	9	144
MAR	:	513	1293	890	:	1320	2	1037	1	99
APR	:	446	1675	894	:	754	2	1087	34	149
80 JAN-APR	35617	2281	5081	4158	13103	5693	16	4755	49	481
81 JAN-APR	:	2146	5391	3859	:	4808	9	4288	52	523
1981/80 %	:	-5,9	6,1	-7,2	:	-15,5	-43,8	-9,8	6,1	8,7
BUNKER	BUNKERS					SOUTES				
1979	26775	2964	4897	5194	8050	2507	-	2671	52	435
1980	23573	2943	4025	4382	6857	2440	-	2419	77	430
1979 NOV	2053	156	368	466	592	147	-	255	5	44
DEC	2064	250	377	400	627	171	-	221	7	31
1980 JAN	2071	223	351	395	641	188	-	242	5	26
FEB	2099	229	317	425	683	210	-	195	7	33
MAR	2243	289	286	384	770	298	-	181	6	29
APR	2063	265	338	338	632	241	-	234	3	32
1980 NOV	1605	196	288	354	369	146	-	231	3	38
DEC	1843	222	337	342	527	173	-	196	3	43
1981 JAN	1967	214	312	361	671	170	-	188	5	46
FEB	:	208	339	350	:	209	-	198	5	34
MAR	:	237	437	369	:	255	-	185	4	43
APR	:	257	322	306	:	263	-	175	4	40
INLANDSLIEFERUNGEN	INLAND DELIVERIES					LIVRAISONS INTÉRIEURES				
1979	488358	134900	105188	89483	27947	23512	1293	84556	6105	15374
1980	443994	120474	98514	87517	25681	21150	1076	71114	5550	12923
1979 DEC	41844	10701	9672	8069	2415	2242	98	6818	469	1360
1980 JAN	44725	11580	10467	8277	2287	2464	120	7538	558	1434
FEB	40079	9739	9710	8136	2470	1791	91	6437	500	1205
MAR	39870	10569	8421	7826	2392	2047	96	6731	453	1335
APR	38763	11034	8673	7073	2065	2187	93	6040	466	1132
MAT	35273	9685	7876	6879	1940	1671	79	5726	516	901
1980 DEC	39887	9420	10228	7991	2282	1974	93	6272	465	1162
1981 JAN	39099	9668	9796	7740	2151	2096	94	5930	454	1170
FEB	37569	9842	8325	8060	2360	1828	93	5617	357	1087
MAR	36253	9132	7609	7830	2200	1869	80	6065	409	1059
APR	31438	7649	6163	7257	2100	1582	78	5290	419	900
MAT	31202	8100	7086	6160	2100	1502	73	5011	424	746
80 JAN-APR	163437	42922	37271	31312	9214	8489	400	26746	1977	5106
81 JAN-APR	144359	36291	31893	30887	8811	7375	345	22902	1639	4216
1981/80 %	-11,7	-15,4	-14,4	-1,4	-4,4	-13,1	-13,8	-14,4	-17,1	-17,4

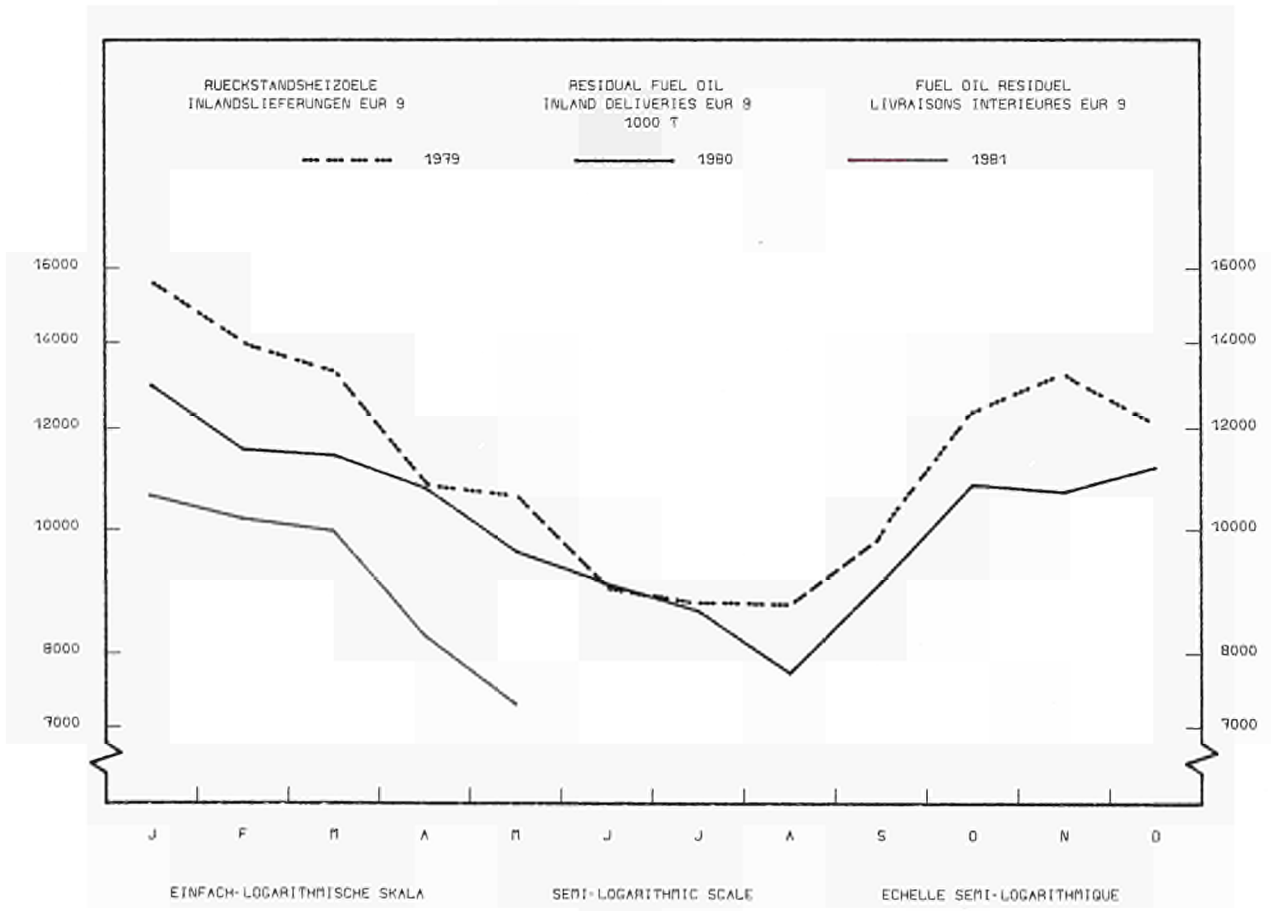
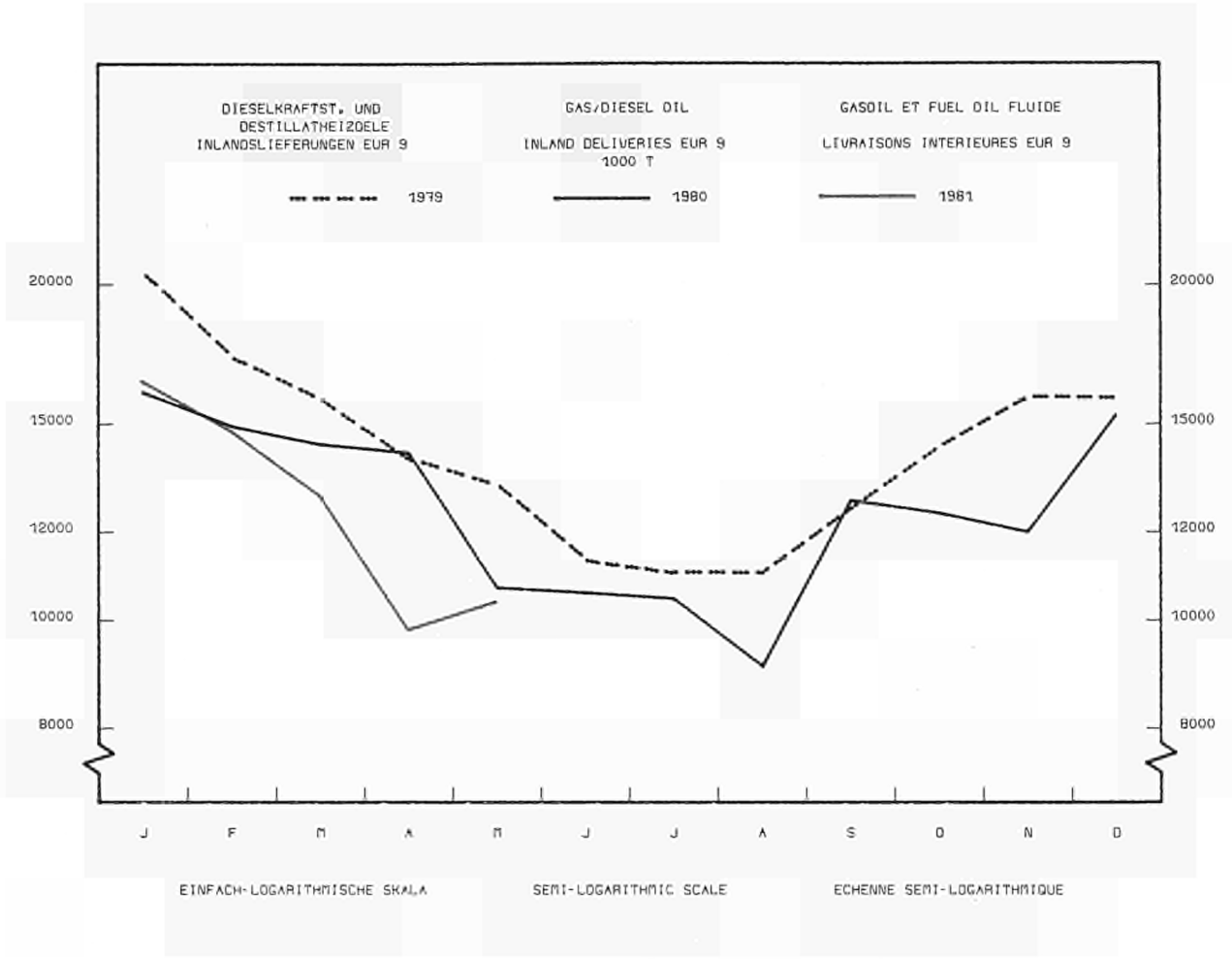

EUR - 9	B.R. DEUTSCHLAND	FRANCE	ITALIA	NEDERLAND	BELGIQUE BELGIE	LUXEMBOURG	UNITED KINGDOM	IRELAND	DANMARK
---------	---------------------	--------	--------	-----------	--------------------	------------	-------------------	---------	---------

MOTORENBENZIN

MOTOR SPIRIT

ESSENCES MOTEUR

1000 T

INLANDSLIEFERUNGEN

INLAND DELIVERIES

LIVRAISONS INTERIEURES

1979	82409	23761	17735	12128	3986	3137	279	18729	981	1673
1980	83124	24178	17777	12280	3857	3022	285	19150	1018	1557
1979 DEC	6573	1919	1354	960	346	263	22	1498	80	131
1980 JAN	6367	1878	1279	917	318	252	20	1496	85	122
FEB	6310	1796	1353	920	332	236	21	1451	80	121
MAR	6691	2045	1318	937	321	251	22	1600	73	124
APR	7129	2064	1581	1073	353	266	24	1553	86	129
MAI	7194	2145	1500	1020	363	268	24	1655	91	128
1980 DEC	6958	1963	1458	1064	351	235	22	1647	90	128
1981 JAN	6239	1712	1425	910	308	234	19	1440	87	104
FEB	5918	1752	1163	890	283	213	19	1430	64	104
MAR	6722	2014	1384	971	313	238	22	1576	86	118
APR	7018	1922	1631	1080	317	252	27	1582	85	122
MAI	6596	1887	1434	923	320	238	24	1561	90	119
80 JAN-APR	26497	7783	5531	3847	1324	1005	87	6100	324	496
81 JAN-APR	25897	7400	5603	3851	1221	937	87	6028	322	448
1981/80 %	-2,3	-4,9	1,3	0,1	-7,8	-6,8	-	-1,2	-0,6	-9,7

PETROLEUM UND FLUGTURBINENKRAFTSTOFFE

KEROSENES AND JET FUELS

PETROLE LAMPANT ET CARBUREACTEURS

1000 T

INLANDSLIEFERUNGEN

INLAND DELIVERIES

LIVRAISONS INTERIEURES

1979	18904	2829	2524	2996	1323	522	67	7367	418	858
1980	17274	2862	2491	2447	1175	495	63	6781	300	660
1979 DEC	1487	206	195	287	119	39	6	553	24	58
1980 JAN	1589	214	201	271	109	38	5	662	24	65
FEB	1364	204	188	203	98	26	4	564	25	52
MAR	1455	232	197	210	101	38	5	590	21	61
APR	1332	222	210	167	90	45	6	515	25	52
MAI	1409	254	221	181	92	42	6	535	28	50
1980 DEC	1447	198	185	249	101	53	5	583	22	51
1981 JAN	1341	212	173	235	95	34	5	517	18	52
FEB	:	207	167	202	:	37	5	506	13	47
MAR	:	240	182	165	:	42	5	534	20	49
APR	:	242	192	141	:	47	5	481	19	50
MAI	:	231	207	138	:	48	5	483	22	42
80 JAN-APR	5740	872	796	851	398	147	20	2331	95	230
81 JAN-APR	:	901	714	743	:	160	20	2038	70	198
1981/80 %	:	3,3	-10,3	-12,7	:	8,8	-	-12,6	-26,3	-13,9

DIESELKRAFTST. UND DESTILLATHEIZOLE

GAS DIESEL OIL

GASOIL ET FUEL-OIL FLUIDE

1000 T

INLANDSLIEFERUNGEN

INLAND DELIVERIES

LIVRAISONS INTERIEURES

1979	174092	63975	41073	24472	6314	9818	573	19861	1353	6653
1980	155487	54805	37777	23283	5921	8720	526	17609	1259	5587
1979 DEC	15804	4989	4126	2640	611	1011	52	1617	97	661
1980 JAN	18344	6102	4908	2601	586	1187	74	2057	148	681
FEB	14902	4205	4380	2409	590	799	46	1742	130	601
MAR	14406	4843	3435	2177	571	864	47	1781	103	585
APR	14156	5468	3619	1655	500	783	45	1485	103	498
MAI	10700	3951	2537	1452	395	561	32	1315	88	369
1980 DEC	15302	4231	4742	2528	575	847	53	1676	115	535
1981 JAN	16186	4654	5047	2613	539	1005	57	1601	120	550
FEB	14761	4983	3412	2544	681	889	57	1547	101	547
MAR	12907	4046	3146	2058	568	792	41	1652	108	496
APR	9788	2881	2258	1685	547	559	33	1344	90	391
MAI	10381	3517	2909	1295	488	541	30	1197	101	303
80 JAN-APR	61808	20618	16342	8842	2247	3633	212	7065	484	2365
81 JAN-APR	53642	16564	13863	8900	2335	3245	188	6144	419	1984
1981/80 %	-13,2	-19,7	-15,2	0,7	3,9	-10,7	-11,3	-13,0	-13,4	-16,1



EUR - 9    U.K.    FRANCE    ITALIA    NEDERLAND    BELGIQUE    LUXEMBOURG    UNITED    IRELAND    DANMARK  
 DEUTSCHLAND    BELGIE    KINGDOM

	RESIDUAL FUEL OIL 1000 T									
	INLAND DELIVERIES					LIVRAISONS INTERIEURES				
1979	141984	22679	28984	40586	6744	6879	313	27487	2881	5431
1980	123342	20388	25437	37310	6701	7233	134	19190	2532	4417
1979 DEC	12072	1885	2818	3150	539	684	15	2291	233	457
1980 JAN	12955	2167	2813	3450	524	750	19	2461	251	520
FEB	11459	1921	2215	3550	690	601	16	1849	215	402
MAR	11420	1890	2243	3350	617	684	17	1909	211	499
APR	10756	1766	2280	3050	499	825	13	1706	222	395
MAI	9601	1616	1781	3100	497	558	12	1465	271	301
1980 DEC	11180	1709	2805	3200	586	567	9	1707	197	400
1981 JAN	10517	1737	2192	3100	587	590	10	1687	193	421
FEB	10201	1550	2038	3600	570	463	8	1480	151	341
MAR	9964	1346	1835	3650	480	566	7	1578	161	341
APR	8253	1153	1169	3250	490	488	7	1229	194	273
MAI	7287	1112	1068	2700	475	444	8	1085	179	216
80 JAN-APR	46590	7744	9551	13400	2330	2860	65	7925	899	1816
81 JAN-APR	38935	5786	7254	13600	2127	2107	32	5974	699	1376
1981/80 %	-16,4	-25,3	-24,3	1,5	-8,7	-26,3	-50,8	-24,6	-22,2	-24,2

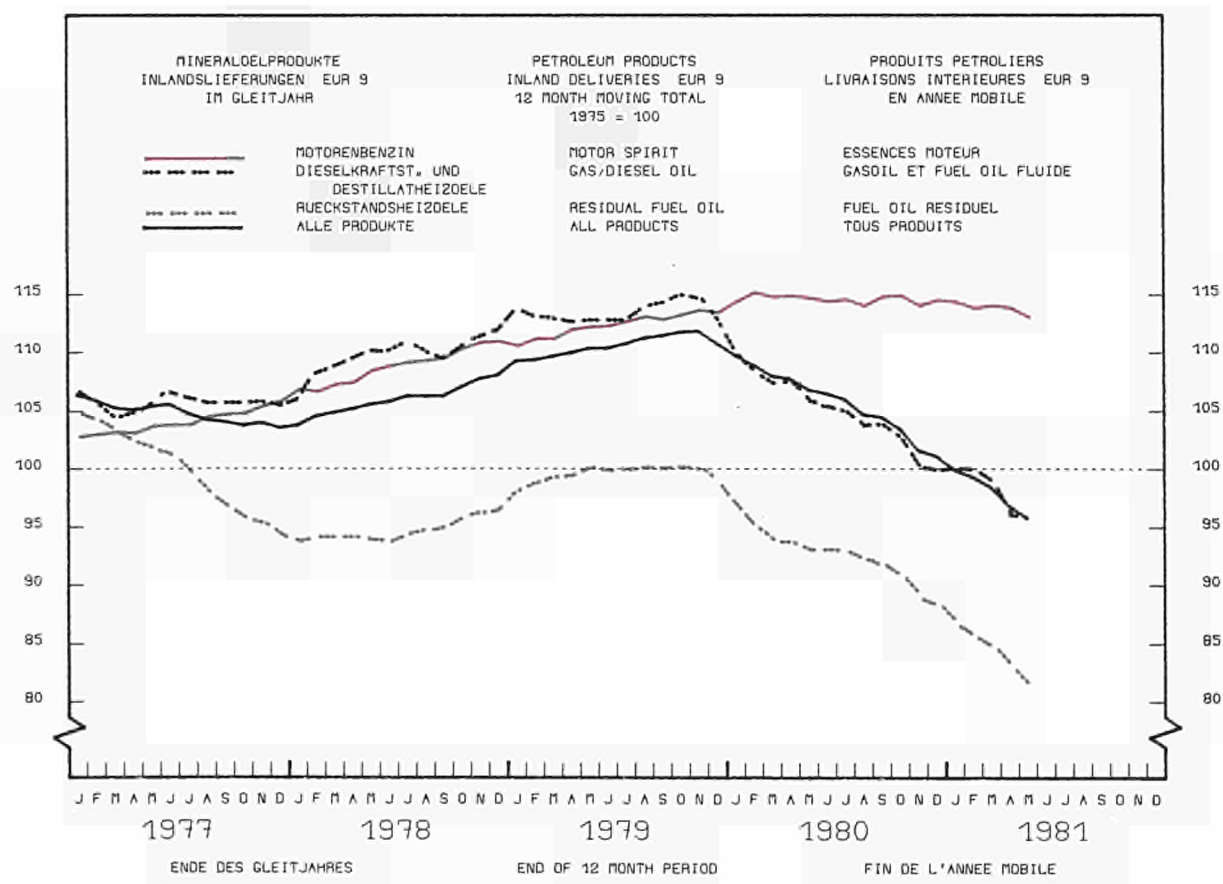

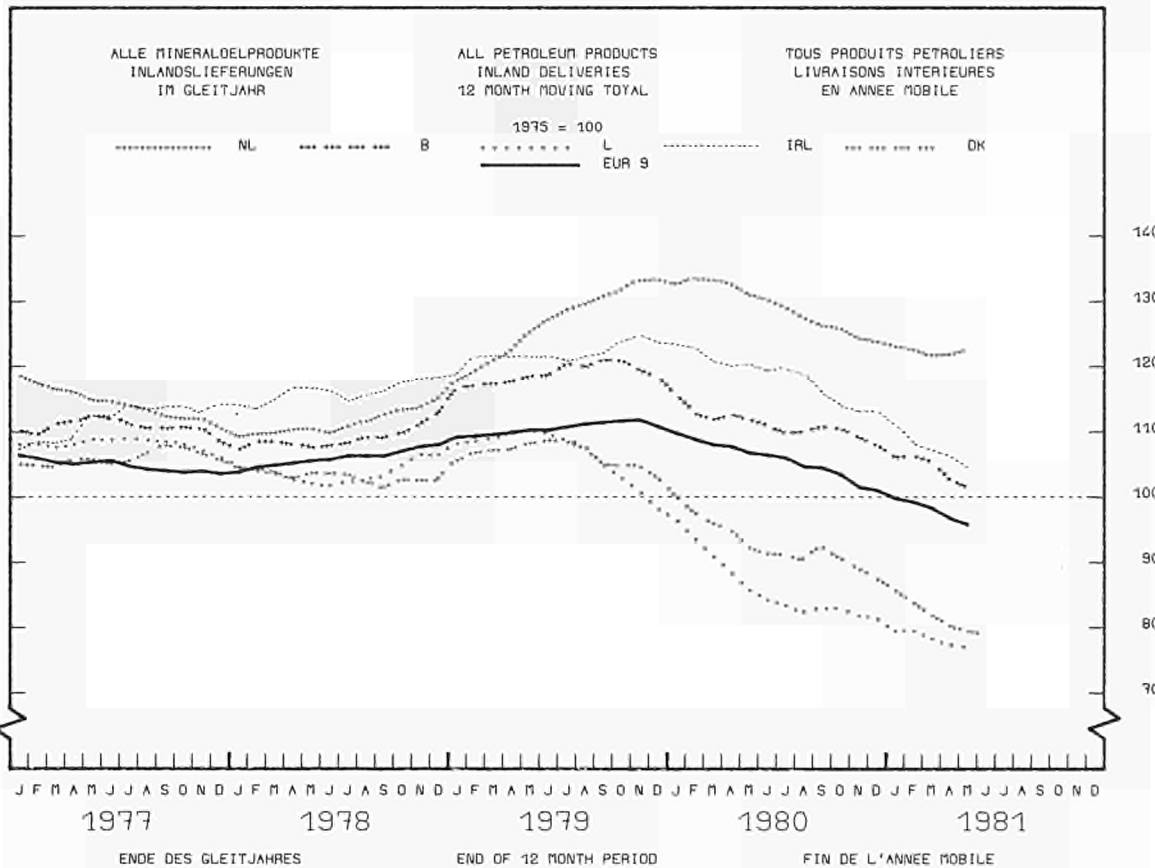
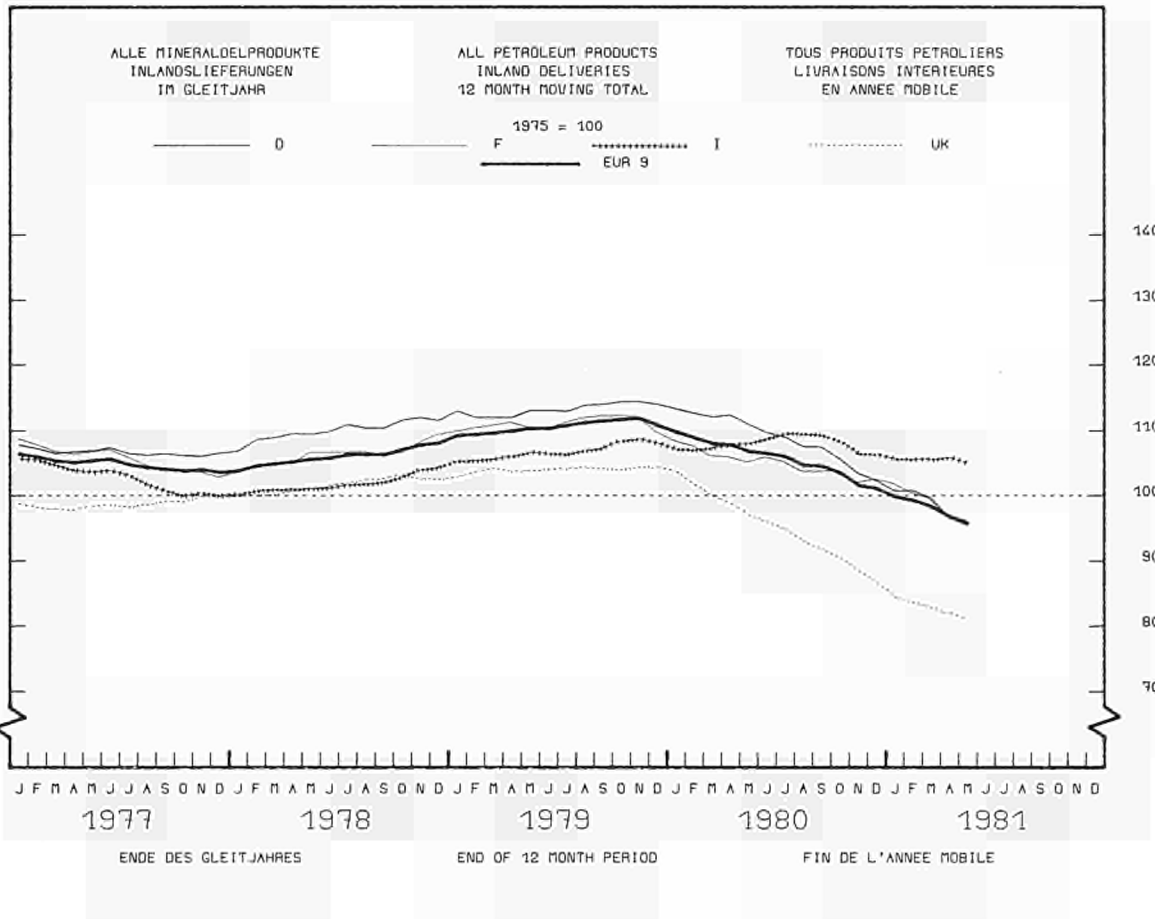

		E U R - 9		B. R.	FRANCE	ITALIA	NEDERLAND	BELGIQUE	LUXEMBOURG	UNITED	IRELAND	DANMARK
		DEUTSCHLAND						BELGIE		KINGDOM		
KOKEREI-,HOCHOFEN-UND URTSGAS				COKE-OVEN, BLAST FURNACE A. WORKS GAS				GAZ DE COKERIES-HTS FOURNEAUX-USINES				
TJ (HO)				TJ (GCV)				TJ (PCS)				
ERZEUGUNG				PRODUCTION				PRODUCTION				
1979	1221279	480626	216769	146358	54512	111692	23353	177883	4471	5615		
1980		418627	222678		47020	100794	22561	112144	3738	5070		
1979 OCT		36331	20903		3926	8648	2185	14831		414		
NOV		36414	20516		4048	9075	2034	14869		524		
DEC		34916	22411		4375	9390	1815	17000		597		
1980 JAN		38030	21202		4152	9453	2224	6013		694		
FEB		35941	19849		3956	9284	2209	5928		649		
MAR		33727	21458		3985	9996	2222	6197		645		
1980 OCT		35057	16686		3848	7072	1616	8510		397		
NOV		32953	16049		3370	6797	1508	9021		524		
DEC		34732	16561		3493	7163	1437	10800		600		
1981 JAN		35238	17240		3984	8146	1442	8640		681		
FEB		32706	16346		3650	7869	1499	9251				
MAR		35158	17836		4511	8948	1752	11461				
KOKEREIGAS				COKE-OVEN GAS				GAZ DE COKERIES				
TJ (HO)				TJ (GCV)				TJ (PCS)				
ERZEUGUNG				PRODUCTION				PRODUCTION				
1979	527378	215709	92984	63962	23440	48039	-	83244	-	-		
1980	519989	227246	91932	68463	22847	44970	-	64531	-	-		
1979 OCT		18812	8182		1896	3805	-	6911	-	-		
NOV		18058	7978		1880	3939	-	6878	-	-		
DEC		18385	7965		2152	3840	-	8548	-	-		
1980 JAN		18406	7870		1963	4016	-	5005	-	-		
FEB		17548	7251		1796	3919	-	5005	-	-		
MAR		15957	8144		1762	4246	-	5005	-	-		
1980 OCT		19561	7238		1988	3237	-	4521	-	-		
NOV		18017	6852		1938	3090	-	4542	-	-		
DEC		19595	7426		2110	3406	-	5446	-	-		
1981 JAN		19092	7479		2065	3646	-	4245	-	-		
FEB		17280	6865		1599	3389	-	4324	-	-		
MAR		18979	7669		1917	3848	-	5337	-	-		
HOCHUFGAS				BLAST FURNACE GAS				GAZ DE HAUTS FOURNEAUX				
TJ (HO)				TJ (GCV)				TJ (PCS)				
ERZEUGUNG				PRODUCTION				PRODUCTION				
1979	595235	211763	122947	58940	31072	63599	23353	83561	-	-		
1980	476362	149953	122414	64329	24173	55824	22561	37128	-	-		
1979 OCT	47313	14040	12277	4910	2030	4843	2185	7028	-	-		
NOV	46742	13948	11608	4920	2168	5136	2034	6928	-	-		
DEC	47445	12445	13347	4890	2223	5550	1815	7175	-	-		
1980 JAN	40460	13550	11966	5070	2189	5437	2224	24	-	-		
FEB	39985	13487	11610	5130	2160	5365	2209	24	-	-		
MAR	41043	13077	12287	5460	2223	5750	2222	24	-	-		
1980 OCT	36961	12248	8896	5270	1860	3855	1616	3236	-	-		
NOV	34384	11005	8245	4900	1432	3707	1508	3587	-	-		
DEC	34162	10620	7855	4790	1383	3757	1437	4320	-	-		
1981 JAN	36342	11047	8523	5420	1919	4500	1442	3491	-	-		
FEB	36355	11181	8369	4740	2051	4480	1499	4035	-	-		
MAR	41760	12705	9370	5370	2394	5100	1752	5069	-	-		
URTSGAS				WORKS GAS				GAZ D'USINES				
TJ (HO)				TJ (GCV)				TJ (PCS)				
ERZEUGUNG				PRODUCTION				PRODUCTION				
1979	98666	53154	838	23456	-	54	-	11078	4471	5615		
1980		41448	8352		-	-	-	10485	3738	5070		
1979 OCT		3479	444		-	-	-	892		414		
NOV		4408	930		-	-	-	1063		524		
DEC		4086	1099		-	-	-	1277		597		
1980 JAN		6074	1366		-	-	-	984		694		
FEB		4906	988		-	-	-	899		649		
MAR		4693	1027		-	-	-	1168		645		
1980 OCT		3248	552		-	-	-	753		397		
NOV		3931	952		-	-	-	892		524		
DEC		4517	1280		-	-	-	1034		600		
1981 JAN		5099	1238		-	-	-	904		681		
FEB		4245	1112		-	-	-	892				
MAR		3474	797		-	-	-	1055				

	EUR-9	B.R. DEUTSCHLAND	FRANCE	ITALIA	NEDERLAND	BELGIQUE BELGIE	LUXEMBOURG	UNITED KINGDOM	IRELAND	DANMARK
NATURGAS	NATURAL GAS					GAZ NATUREL				
TJ (HO)	TJ (GCV)					TJ (PCS)				
FÖRDERUNG	PRODUCTION					PRODUCTION				
1979	6396130	729478	303368	515783	3292739	1321	-	1532791	20650	-
1980	5968552	669083	292759	479979	3101570	1691	-	1388827	34643	-
1979 NOV	611058	64418	22829	48759	336542	120	-	136485	1905	-
DEC	678936	62916	28041	52702	346354	135	-	186059	2729	-
1980 JAN	751955	85399	26990	55268	409555	158	-	171203	3382	-
FEB	621169	74523	25196	51592	319238	133	-	147260	3227	-
MAR	687386	72393	26737	55000	345827	152	-	184284	2993	-
APR	498926	63569	26197	47725	256600	143	-	103482	1210	-
1980 NOV	613488	63096	25157	46766	331864	242	-	142935	3428	-
DEC	712270	65858	25708	52702	371219	129	-	191983	4671	-
1981 JAN	707764	70735	26734	55385	392919	135	-	157184	4672	-
FEB	679181	66394	25263	55498	364396	136	-	164979	4515	-
MAR	597792	67876	26075	52932	287761	134	-	158335	4679	-
APR	454323	38976	25693	34011	241372	123	-	110322	3826	-
80 JAN-MAR	2060510	232315	78923	161860	1074620	443	-	502747	9602	-
81 JAN-MAR	1984737	205005	76072	163815	1045076	405	-	480498	13866	-
1981/80 %	-3,7	-11,8	-3,6	1,2	-2,7	-8,6	-	-4,4	44,4	-1
BEZÜGE AUS DEN NIEDERLANDEN	SUPPLIES FROM NETHERLANDS					RECEPTIONS EN PROV. DES PAYS BAS				
1979	1847957	818921	482371	164507	-	360217	21941	-	-	-
1980	1779777	791148	388062	252667	-	328144	19756	-	-	-
1979 NOV	186542	85714	48676	14287	-	35906	1959	-	-	-
DEC	188649	86994	45040	18498	-	36111	2006	-	-	-
1980 JAN	207414	97956	41998	22521	-	42859	2080	-	-	-
FEB	175373	80387	38250	20989	-	33852	1895	-	-	-
MAR	198665	95231	43096	22521	-	35784	2033	-	-	-
APR	147095	58089	37573	20302	-	29231	1900	-	-	-
1980 NOV	180606	82171	39992	21905	-	34892	1646	-	-	-
DEC	195628	90423	43340	22864	-	37326	1675	-	-	-
1981 JAN	215535	106973	42876	23287	-	40626	1773	-	-	-
FEB	200192	97736	39053	20838	-	38958	1607	-	-	-
MAR	158422	71036	28192	23404	-	34325	1465	-	-	-
APR	140744	61328	28364	23479	-	26273	1300	-	-	-
80 JAN-MAR	581452	273574	123344	66031	-	112495	6008	-	-	-
81 JAN-MAR	574149	277745	110121	67529	-	113909	4845	-	-	-
1981/80 %	-1,3	1,5	-10,7	2,3	-	1,3	-19,4	-	-	-
EINFÜHREN AUS DRITTER LÄNDERN	IMPORTS FROM THIRD-PARTY COUNTRIES					IMPORTATIONS EN PROV. DES PAYS TIERS				
1979	1708608	611160	202180	398435	72732	75509	-	348592	-	-
1980	2023415	718319	366689	298528	133152	85536	-	421191	-	-
1979 NOV	157215	57628	14817	33898	6717	7320	-	36833	-	-
DEC	169414	61433	20433	33133	4994	41157	-	41157	-	-
1980 JAN	170121	59181	31731	22521	3657	7090	-	45941	-	-
FEB	156403	52982	28461	21373	4678	7459	-	41405	-	-
MAR	147475	48910	24631	20993	2321	7651	-	42969	-	-
APR	164285	59274	25162	25584	12239	7244	-	36782	-	-
1980 NOV	167186	62267	34859	19686	8616	7759	-	33999	-	-
DEC	169178	54846	37869	18845	9144	7853	-	40621	-	-
1981 JAN	167445	56323	29160	21181	8476	8124	-	44221	-	-
FEB	161263	50843	34711	19419	7772	7545	-	40973	-	-
MAR	182595	58571	38013	22253	9074	8278	-	46406	-	-
APR	189998	65278	42304	23056	10445	8181	-	40734	-	-
80 JAN-MAR	473999	161073	84823	64887	10656	22200	-	130360	-	-
81 JAN-MAR	511343	165737	101884	62853	25322	23947	-	131600	-	-
1981/80 %	7,9	2,9	20,1	-3,1	137,6	7,9	-	1,0	-	-
BRUTTOINLANDSVERBRAUCH	GROSS INLAND CONSUMPTION					CONSOMMATION INTERIEURE BRUTE				
1979	8023240	2110338	982735	1060364	1506381	433329	21941	1887502	20650	-
1980	7830401	2077651	977670	1080950	1415028	414685	19756	1810018	34643	-
1979 NOV	780544	205147	99642	99585	155943	43048	1956	173318	1905	-
DEC	856953	208199	95678	110348	166635	44142	2006	227216	2729	-
1980 JAN	967310	252428	111879	124978	204971	50448	2080	217144	3382	-
FEB	813666	213012	106667	107052	151478	41625	1895	188710	3227	-
MAR	863860	221862	107424	106480	152286	43529	2033	227253	2993	-
APR	659548	176461	80812	104373	118135	36393	1900	140264	1210	-
1980 NOV	790380	202690	99288	107395	156013	42986	1646	176934	3428	-
DEC	925766	212113	133557	117698	178030	45418	1675	232604	4671	-
1981 JAN	932516	237367	129370	129347	179262	49320	1773	201405	4672	-
FEB	852061	219409	99547	109163	164736	47152	1607	205952	4515	-
MAR	759785	188923	92280	91427	133048	43222	1465	204741	4679	-
APR	597009	148632	84161	66184	107691	34159	1300	151056	3826	-
80 JAN-MAR	2644836	687302	325970	336110	508735	135602	6008	633107	9602	-
81 JAN-MAR	2544362	645699	321197	329937	477046	139674	4845	612098	13866	-
1981/80 %	-3,8	-6,1	-1,5	-2,5	-6,2	3,0	-19,4	-3,3	44,4	-1

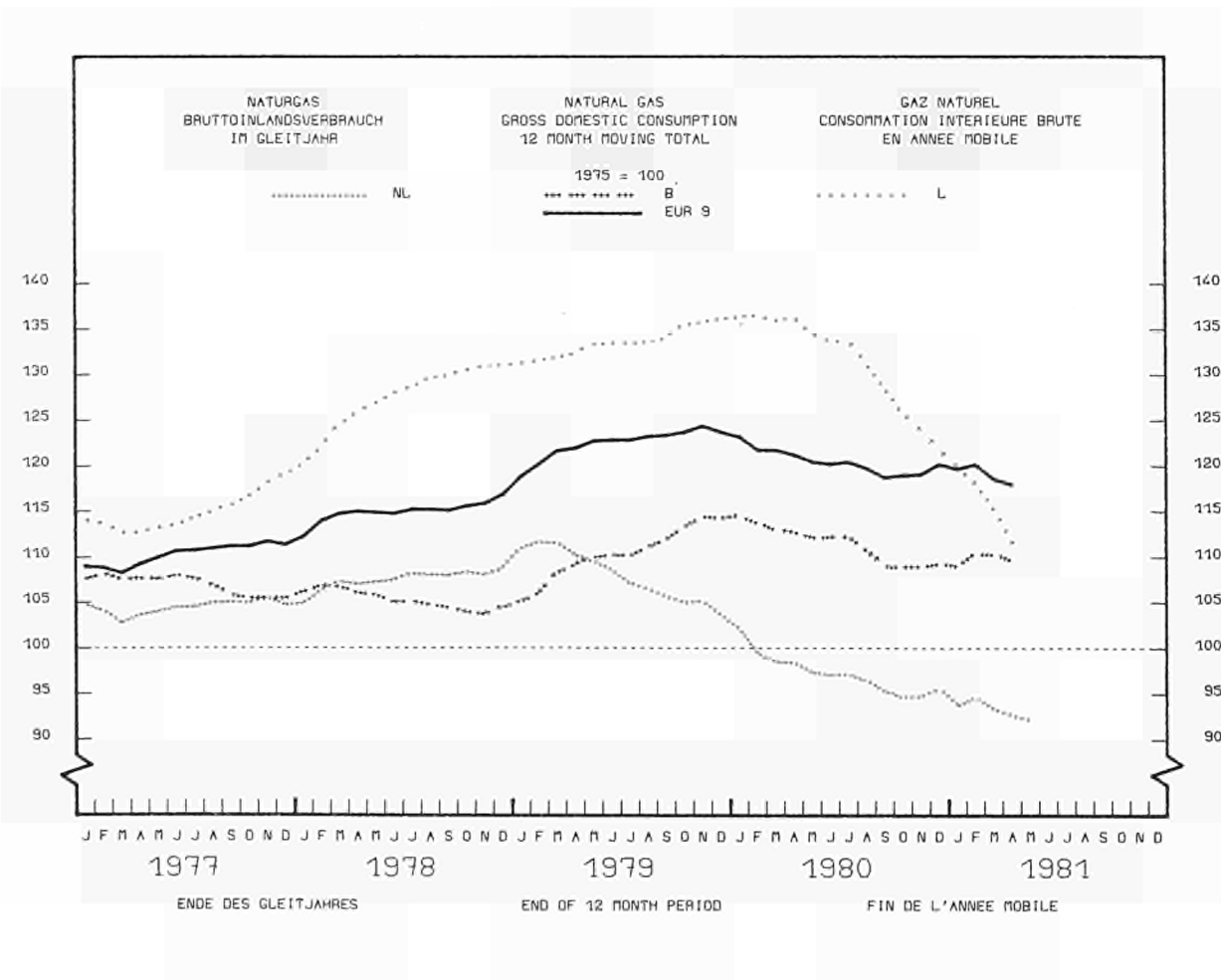
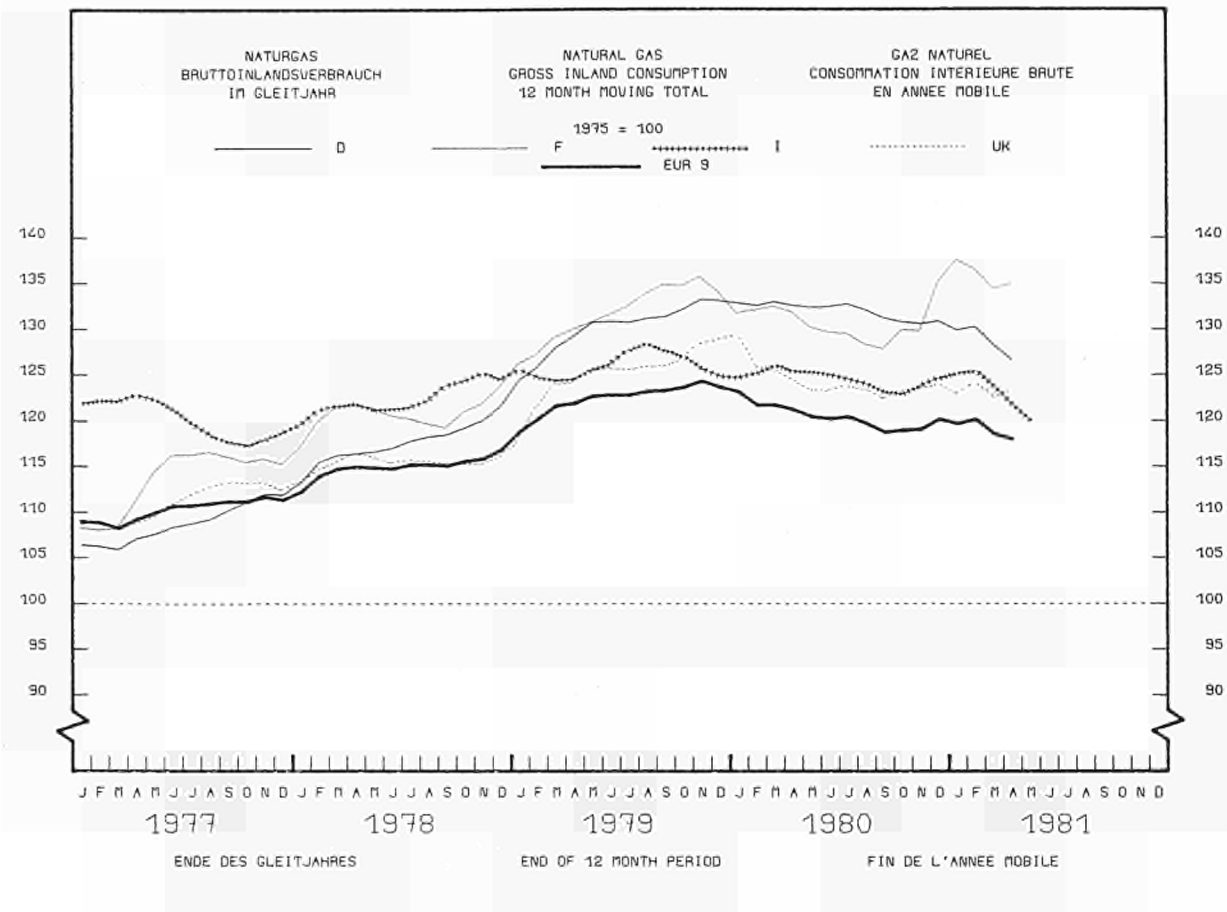

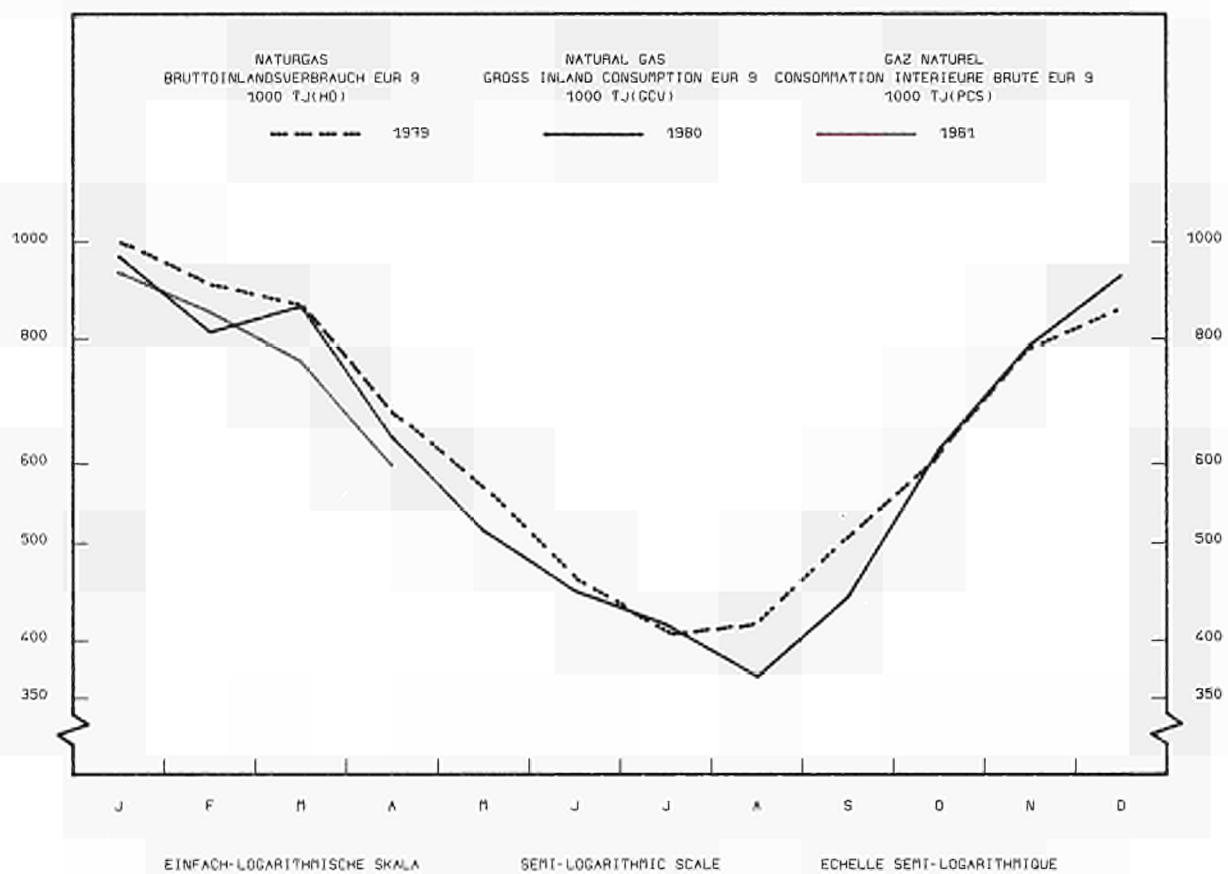

## ERLÄUTERUNGEN

Für einige Länder liegen in den Zeitreihen über Rohöl und Mineralölprodukte nur vierteljährliche Angaben vor. Wo dies zutrifft, sind die Vierteljahreswerte unter dem letzten Quartalsmonat des betreffenden Landes und der EUR 9 aufgeführt.

### ROHÖL

- "Förderung": Die Angaben über die Rohölförderung enthalten nicht die bei der Gewinnung, Reinigung und Stabilisierung von Naturgas anfallenden Mengen von Naturbenzin und Kondensaten; dies gilt nicht für die Fälle, in denen diese Erzeugnisse in Raffinerien umgewandelt werden.
- "In der Raffinerie verarbeitetes Rohöl": Es handelt sich um die gesamten Rohölmengen einschliesslich der Halbfabrikate, die in den Raffinerien verarbeitet werden (Bruttoeinsatz). Zur Vermeidung von Doppelzählungen sind die Rückflüsse der Petrochemie bei der Raffinerieverarbeitung nicht berücksichtigt.
- "Einfuhr aus dritten Ländern": Umfasst sämtliche in das Hoheitsgebiet eines jeden Landes eingeführten Mengen an Rohöl und Halbfabrikaten, darunter insbesondere solche, die zur Weiterverarbeitung für ausländische Rechnung bestimmt, vorübergehend eingeführt, auf Zollausschlusslager eingeführt oder auf Speziallager für ausländische Rechnung eingeführt sind.

Mengen, die im Transitwege (z.B. durch Rohrfernleitungen) das nationale Hoheitsgebiet durchqueren, sind nicht erfasst.

In der Regel entstammen die Angaben unmittelbaren Meldungen der Importeure; Differenzen gegenüber den durch die Zolldienststellen gemachten und in der Aussenhandelsstatistik veröffentlichten Daten sind deshalb möglich.

Unterteilt wird die Einfuhr nach Herkunftsländern und nicht nach Verkäufer- oder Lieferländern.

### MINERALÖLPRODUKTE

- "Erzeugung": Hierunter fällt die Gewinnung aller energetischen und nicht-energetischen Mineralölerzeugnisse in Raffinerien mit Ausnahme des Eigenverbrauchs und der Raffinerieverluste. Rücklieferungen von Produkten aus der petrochemischen Industrie werden ohne Doppelzählung erfasst. Für eine detaillierte Aufzählung der Produkte wird auf den Anhang zum Bulletin 3/1976 "Energiestatistik" verwiesen.
- "Einfuhr und Ausfuhr": Folgen derselben Begriffsbestimmung wie "Rohöleinfuhren".
- "Bunker": Betrifft ausschliesslich die an die Hochseeschifffahrt aller Flaggen gelieferten Bunkermengen, und zwar einschliesslich der aus Beständen der Zollausschluss- und Sonderlager entnommenen Mengen. Ausgenommen sind dagegen die Lieferungen für den Bedarf des internationalen Flugverkehrs.
- "Inlandslieferungen": Erfasst wird die Gesamtmenge der Inlandslieferungen für die Umwandlung und für den Endverbrauch bei sowohl energetischer als auch nicht-energetischer Verwendung.

### GAS

Die Angaben erscheinen in Terajoule (TJ) auf Basis des oberen Heizwertes für jede Gassorte.

- "Erzeugung": Die Mengen sind netto erfasst, das heisst nach Abzug der abgeblasenen, abgepackelten und in Produktionsversuchen gebrauchten sowie der in die Lagerstätten wieder eingepressten Mengen. Der Eigenverbrauch beim Erzeuger ist dagegen eingeschlossen.

Die Naturgasерzeugung umfasst Erd- und Erdölgas sowie gegebenenfalls Gruben- und Klärgase.

Die Kokereigasерzeugung umfasst Gas aus Zechenkokereien, Hüttenkokereien und unabhängigen Kokereien.

In der Erzeugung von Hochofengas sind die aus der Umwandlung von Koks in Hochöfen gewonnenen Gasmengen erfasst.

Die Ortsgasерzeugung umfasst die Gase solcher Unternehmen, deren Hauptzweck es ist, abgeleitete Gase zu erzeugen und zu verteilen. Dazu gehören ferner die Gase, die durch Spalten und Mischen von Naturgas, Flüssiggas und Raffineriegas entstehen.

Die Angaben über die monatliche Erzeugung für das Vereinigte Königreich und Irland beziehen sich auf Zeiträume von 4 oder 5 Wochen (4 Wochen bei den beiden ersten Monaten eines jeden Quartals, 5 Wochen beim letzten Quartalsmonat).

- "Bezüge und Einfuhren": Mengen, die das nationale Hoheitsgebiet im Transitwege (d.h. in Rohrfernleitungen) durchqueren, sind nicht erfasst.
- "Bruttoinlandsverbrauch": Entspricht der zur Deckung des Inlandsbedarfs insgesamt erforderlichen Menge. Die Zahlen ergeben sich aus der Addition der inländischen Erzeugung plus Einfuhr minus Ausfuhr plus Bestandsveränderungen bei Erzeugern und Importeuren.

## EXPLANATORY NOTES

In some countries the data for the series of tables on crude oil and petroleum products are only available on a quarterly basis. Where this is the case, the quarterly data is presented in the last month of each quarter for the country concerned and the same applies to the EUR-9 total.

### CRUDE OIL

- 'Production': The data for the production of crude oil excludes natural gasoline and other condensates obtained on production, purification and stabilization of natural gas, except in the cases where these materials undergo transformation in the refineries.
- 'Petroleum treated in refineries': This covers total quantities of crude oil, and intermediate products received for treatment in refineries (gross input). In order to avoid all duplication, returned products from the petrochemical industry for retreatment are not taken into account.
- 'Imports from third-party countries': Includes all quantities of crude oil and semis imported from third party countries into the national territory, in particular destined for treatment on behalf of foreign countries, imported on a temporary basis, deposited in uncleared bonded warehouses, placed in special warehouses on behalf of foreign countries.

Quantities in transit through the national territory (e.g. by pipeline) are excluded.

The data are generally based on direct declarations submitted by importers; they may therefore differ from data supplied by the customs services and published in the Foreign Trade Statistics.

The break-down of imports by country is given by country of origin, and not by vendor country or the country effecting delivery.

### PETROLEUM PRODUCTS

- 'Production': Represents the refinery production of all petroleum products for energetical and non-energetical use, with the exception of own consumption and refinery losses. Products returned from the petrochemical industry are counted without duplication. For the definitions of petroleum products see 'Energy Statistics' supplement - Bulletin 3/1976.
- 'Imports and Exports': Are defined in identical fashion to 'crude imports'.
- 'Bunkers': Concerns the supply of bunkers for sea-going ships of all flags, and includes quantities taken from amounts deposited in uncleared bonded warehouses and in special warehouses. Excluded are supplies for the needs of international air-traffic.
- 'Inland deliveries': Represents total quantities delivered inland for transformations and for final consumption, for both energetical and non-energetical uses.

### GAS

All data is expressed in Terajoules (TJ) on the basis of Gross Calorific Value (GCV) relevant to each type of gas.

- 'Production': Quantities indicated are net, that is after deduction of blow offs, flares and for natural gas production trials and amounts re-injected into the deposits. Producers own consumption is, however, included. Natural gas-production includes associated and non-associated natural gas and where applicable mine and sewage gas.  
Coke oven gas-production covers gas collected in colliery coking plants, iron and steel industry coke ovens and independent coking plants.  
Blast furnace gas-production covers the quantities of gas collected from the transformation of coke in blast furnaces.  
Works gas-production covers the quantities of gas produced by undertakings whose main objective is the production and distribution of derived gas. Also included are the quantities of natural gas, LPG and refinery gas treated or mixed.  
The United Kingdom and Ireland monthly production data refer to periods of 4 or 5 weeks (4 weeks for the first two months of each quarter, 5 for the last month).
- 'Supplies and Imports': Quantities in transit (i.e. by pipeline) through the national territory are excluded.
- 'Gross inland consumption': Represents the quantities necessary to cover total internal requirements; the figures result from the summation of indigenous production plus imports minus exports, plus the variations of stocks at the producers and importers.



## NOTES EXPLICATIVES

Dans quelques pays, les données des séries pétrole brut et produits pétroliers ne sont disponibles qu'au niveau trimestriel. Dans ce cas, les données condensées sous une forme trimestrielle, ont été indiquées au dernier mois de chaque trimestre, pour les pays concernés et pour EUR-9.

### PETROLE BRUT

- "Production" : Les données concernant la production de pétrole brut excluent l'essence naturelle et les autres condensats obtenus lors de la production, de l'épuration et de la stabilisation du gaz naturel, sauf dans les cas où ces produits subissent une transformation dans les raffineries.
- "Pétrole brut traité en raffineries" : Il s'agit des quantités totales de pétrole brut, y compris les produits intermédiaires, entrées en traitement dans les raffineries (mise en oeuvre brute). Pour éviter tout double emploi, les restitutions de la pétrochimie pour retraitement dans les raffineries ne sont pas pris en compte.
- "Importations en provenance des pays tiers" : Englobent toutes les quantités de pétrole brut et semi-brut importées dans le territoire national en provenance des pays tiers, y compris le traitement à façon pour compte étranger, l'importation à titre temporaire, la mise en entrepôt hors douane, la mise en entrepôts spéciaux pour compte étranger. Ne sont cependant pas comprises les quantités qui traversent le territoire national en transit (par exemple par oléoducs).

Les données sont en général basées sur les déclarations des importateurs et peuvent de ce fait différer des données douanières, publiées dans les statistiques du commerce extérieur.

La ventilation des importations par pays suit la notion d'origine et non pas celle de provenance ou de consignment.

### PRODUITS PETROLIERS

- "Production" : Correspond à la production en raffineries de tous les produits pétroliers à usage énergétique et non-énergétique, à l'exclusion de la consommation propre et des pertes en raffineries. Les restitutions de la pétrochimie sont comptées sans double emploi. Pour la définition des produits pétroliers, voir le document ad hoc paru en supplément au bulletin 3/1976 "Statistiques de l'énergie".
- "Importations et exportations" : Définies par analogie aux importations de brut.
- "Soutes" : Concerne l'approvisionnement des navires de mer, quel que soit leur pavillon, y compris les quantités prélevées dans les entrepôts hors douane et dans les entrepôts spéciaux. Sont exclues les fournitures pour les besoins du trafic aérien international.
- "Livraisons intérieures" : Correspondent au total des quantités livrées dans le pays pour transformation ou pour consommation finale énergétique ou non-énergétique.

### GAZ

Les données sont exprimées en Térajoules (TJ) sur la base du pouvoir calorifique supérieur (PCS) propre à chaque type de gaz.

- "Production" : Les quantités indiquées sont nettes des lâchers, brûlés à la torche et pour le gaz naturel des essais de production et des réinjections dans le gisement. La consommation propre des producteurs est cependant incluse.

La production de gaz naturel couvre le gaz naturel associé et non-associé et, le cas échéant, le grisou et les gaz d'égouts.

La production de gaz de cokeries couvre les gaz recueillis dans les cokeries minières, sidérurgiques et indépendantes.

La production de gaz de hauts fourneaux couvre les quantités de gaz recueillies lors de la transformation du coke dans les hauts fourneaux.

La production de gaz d'usines englobe les gaz produits par les entreprises qui ont pour objet principal la production et la distribution de gaz dérivés. Sont aussi comprises les quantités de gaz naturel GPL et gaz de raffineries traitées ou mélangées.

Les données de production mensuelle du Royaume-Uni et de l'Irlande concernent des périodes de 4 ou 5 semaines (4 semaines pour les deux premiers mois de chaque trimestre et 5 pour le dernier mois).

- "Réceptions et importations" : Les quantités qui traversent le territoire national en transit (par ex. par gazoduc) sont exclues.
- "Consommation intérieure brute" : Représente les quantités nécessaires pour couvrir la totalité des besoins intérieurs; les chiffres résultent de la somme de la production indigène, plus les importations, moins les exportations, plus les variations de stocks chez les producteurs et les importateurs.

## ZUSAMMENGEFASSTE BILANZ "ENDENERGIE"

## SUMMARY "FINAL ENERGY" BALANCE-SHEET

## BILAN AGRÉGÉ DE L' "ÉNERGIE FINALE"

1. Vierteljahr

Quarter 1

1<sup>er</sup> trimestre

	EUR-10	EUR-9	BR Deutschland	France	Italia	Nederland	Belgique Belgie	Luxem- bourg	United Kingdom	Ireland	Danemark	Hellas
1980												
millions of tonnes of oil equivalent												
Primary production	133,9(1)	133,1(1)	34,3(1)	11,8(1)	5,3	23,9	2,2(1)	0,0	54,9(1)	0,4	0,1	0,8
Imports	197,7(2)	191,7(2)	48,0	45,1	34,2	20,2	16,2	1,1	19,5	1,8	5,7	6,0
Changes in stocks (3)	+ 5,4	+ 5,7	- 0,4	+ 0,6	+ 2,7	+ 1,3	+ 0,1	+ 0,0	+ 0,7	- 0,0	+ 0,7	- 0,3
Exports	58,8(2)	56,4(2)	6,9	4,1	3,5	22,5	4,6	0,0	14,3	0,0	0,5	2,4
Gross consumption	278,1	274,0	75,0	53,4	38,7	23,0	14,0	1,1	60,8	2,1	6,0	4,1
Bunkers	7,1	6,9	0,7	1,0	1,2	2,6	0,7	-	0,6	0,0	0,1	0,2
INLAND CONSUMPTION	271,0	267,1	74,3	52,5	37,5	20,4	13,3	1,1	60,2	2,1	5,9	3,9
thousand Terajoules												
Primary production	5603,7	5569,9	1437,8	495,2	222,4	1002,0	93,0	0,3	2298,9	16,7	3,6	33,8
Imports	8276,3	8023,5	2007,9	1887,8	1430,9	846,4	680,0	44,1	814,3	74,5	237,5	252,8
Exports	2462,5	2361,1	289,9	169,8	144,8	941,7	193,6	0,8	597,4	2,0	21,1	101,4
INLAND CONSUMPTION	11343,5	11179,6	3108,4	2196,4	1570,0	852,6	554,9	44,0	2519,3	86,5	247,5	163,9
1981												
en millions de tonnes d'équivalent pétrole												
Production primaire	134,4(1)	133,6(1)	32,9(1)	14,4(1)	5,0	23,1	1,9(1)	0,0	55,7(1)	0,5	0,1	0,8
Importations totales	175,3(2)	169,7(2)	42,4	39,2	33,2	18,1	14,4	0,8	15,3	1,5	4,7	5,6
Variations des stocks (3)	+ 12,8	+ 11,9	+ 0,7	+ 4,4	+ 2,3	+ 2,5	+ 1,1	- 0,0	+ 0,4	- 0,0	+ 0,7	+ 0,9
Exportations totales	59,8(2)	56,4(2)	5,7	4,3	3,3	22,6	4,4	0,0	15,7	0,0	0,4	3,4
Consommation brute	262,7	258,8	70,3	53,7	37,2	21,1	12,9	0,8	55,7	2,0	5,1	3,9
Soutes	6,4	6,2	0,7	1,1	1,1	2,0	0,6	-	0,6	0,0	0,1	0,2
CONSUMATION INTERIEURE	256,3	252,6	69,6	52,6	36,1	19,1	12,3	0,8	55,1	2,0	5,0	3,7
en milliers de Terajoules												
Production primaire	5626,4	5592,9	1376,1	601,7	209,8	966,2	81,6	0,3	2332,9	20,6	3,7	33,5
Importations totales	7339,5	7105,2	1775,4	1642,3	1390,2	758,8	600,8	35,3	639,7	64,8	197,9	234,3
Exportations totales	2503,5	2362,2	238,9	181,5	136,4	944,9	185,1	0,4	656,0	1,1	17,9	141,3
CONSUMATION INTERIEURE	10730,6	10575,4	2913,5	2201,6	1513,2	798,6	515,7	35,0	2308,0	82,3	207,5	155,2

- (1) including hard coal recovered  
(2) including intra-community trade  
(3) + decrease of stocks; - increase of stocks

- (1) y compris houille récupérée  
(2) y compris échanges intra-communautaires  
(3) + reprises aux stocks; - mises aux stocks

**VERTEILUNG DER WICHTIGSTEN  
POSITIONEN DER ENERGIEBILANZ**
**SUBDIVISION OF THE PRINCIPAL  
AGGREGATES OF THE ENERGY BALANCE-SHEET**
**VENTILATION DES PRINCIPAUX  
AGRÉGATS DU BILAN DE L'ÉNERGIE**

1. Vierteljahr

Quarter 1

1<sup>er</sup> trimestre10<sup>6</sup> t RÖE/toe/tep

	EUR-10			EUR-9			Deutschland			France		
	1980	1981	81/80	1980	1981	81/80	1980	1981	81/80	1980	1981	81/80
1. Inlandsverbrauch	271,0	256,3	- 5,4%	267,1	252,6	- 5,4%	74,3	69,6	- 6,3%	52,5	52,6	+ 0,2%
davon:												
11 Steinkohle (1)	51,3	50,9	- 0,8%	51,2	50,9	- 0,6%	13,8	14,8	+ 7,2%	8,2	8,5	+ 3,7%
12 Braunkohle (und Torf)(1)	8,3	8,3	-	7,5	7,5	-	7,0	6,9	- 1,4%	0,3	0,3	-
13 Rohöl (1)	137,7	124,1	- 9,9%	134,7	121,3	- 9,9%	34,1	29,6	- 13,2%	30,9	28,5	- 7,8%
14 Naturgas	56,8	54,6	- 3,9%	56,8	54,6	- 3,9%	14,8	13,9	- 6,1%	7,0	6,9	- 1,4%
15 Kernenergie	12,8	14,6	+ 14,1%	12,8	14,6	+ 14,1%	4,0	3,7	- 7,5%	4,2	6,9	+ 64,3%
16 Primärelektrizität und sonstiges	4,1	3,8	- 7,3%	4,1	3,8	- 7,3%	0,6	0,7	+ 16,7%	1,9	1,4	- 17,4%
2. Netto-Einfuhren (2)	138,9	115,5	- 16,8%	135,3	113,3	- 16,3%	41,0	36,7	- 10,5%	41,0	34,9	- 14,9%
darunter:												
21 Steinkohle	10,8	10,8	-	10,7	10,7	-	1,0	0,6	- 40,0%	4,7	4,3	- 8,5%
22 Rohöl	115,7	92,0	- 20,5%	111,7	88,6	- 20,7%	26,6	21,6	- 18,8%	31,1	26,1	- 16,1%
23 Naturgas	9,8	10,1	+ 3,1%	9,8	10,1	+ 3,1%	8,9	9,1	+ 2,3%	4,5	4,6	+ 2,2%
24 Mineralölprodukte	3,3	2,2	- 33,3%	3,8	3,4	- 10,5%	8,3	6,9	- 16,9%	0,2	0,2	-
3. Erzeugung von Primärenergie- trägern	133,9	134,4	+ 0,4%	133,1	133,6	+ 0,4%	34,3	32,9	- 4,1%	11,8	14,4	+ 22,0%
davon:												
31 Steinkohle	41,8(3)	40,4(3)	- 3,3%	41,8(3)	40,4(3)	- 3,3%	16,8(3)	16,5(3)	- 1,8%	3,4(3)	3,3(3)	- 2,9%
32 Braunkohle (und Torf)	8,0	7,9	- 1,2%	7,3	7,2	- 1,4%	6,8	6,7	- 1,5%	0,2	0,3	-
33 Rohöl und Kondensate	23,2	25,5	+ 9,9%	23,2	25,5	+ 9,9%	1,2	1,1	- 8,3%	0,5	0,6	+ 20,0%
34 Naturgas	44,3	42,6	- 3,8%	44,3	42,6	- 3,8%	5,0	4,4	- 11,2%	1,7	1,6	- 5,9%
35 Kernenergie	12,8	14,6	+ 14,1%	12,8	14,6	+ 14,1%	4,0	3,7	- 7,5%	4,2	6,9	+ 64,3%
36 Primärelektrizität und sonstiges	3,8	3,4	- 10,5%	3,7	3,3	- 10,8%	0,6	0,6	-	1,8	1,6	- 11,1%
4. Netto-Einfuhren (2)												
Inlandsverbrauch + Bunker												
Insgesamt	49,9%	44,0%		49,4%	43,8%		54,7%	52,2%		76,8%	65,0%	
darunter: Rohöl	42,8%	35,9%		42,2%	35,6%		47,4%	40,6%		58,6%	48,2%	

(1) einschliesslich Austauschsaldo des Aussenhandels und Bestandsveränderung abgeleiteter Produkte

(2) Einfuhr-Ausfuhr

(3) einschliesslich Wiedergewinnung.

VERTEILUNG DER WICHTIGSTEN  
POSITIONEN DER ENERGIEBILANZ

SUBDIVISION OF THE PRINCIPAL  
AGGREGATES OF THE ENERGY BALANCE-SHEET

VENTILATION DES PRINCIPAUX  
AGRÉGATS DU BILAN DE L'ÉNERGIE

1. Vierteljahr

Quarter 1

1<sup>er</sup> trimestre

10<sup>6</sup> t RÖE/toe/tep

	Italia			Nederland			Belgique-Belgie			Luxembourg		
	1980	1981	81/80	1980	1981	81/80	1980	1981	81/80	1980	1981	81/80
1. Consommation intérieure	37,5	36,2	- 3,5%	20,4	19,1	- 6,4%	13,3	12,3	- 7,5%	1,0	0,8	- 20 %
soit:												
11 Houille (1)	2,7	2,5	- 7,4%	0,9	1,1	+22,2%	2,9	2,7	- 6,9%	0,5	0,4	- 20 %
12 Lignite (et tourbe)(1)	0,1	0,1	-	0,0	0,0	-	0,0	0,0	-	0,0	0,0	-
13 Pétrole brut (1)	26,0	25,2	- 3,1%	8,1	7,5	- 7,4%	6,6	5,9	- 10,6%	0,3	0,3	-
14 Gaz naturel	7,2	7,0	- 2,8%	10,9	10,3	- 5,5%	2,9	3,0	+ 3,4%	0,1	0,1	-
15 Energie nucléaire	0,3	0,1	-	0,3	0,1	-	0,9	0,7	- 22,2%	-	-	-
16 Energie électrique primaire et autres	1,2	1,1	- 8,3%	0,1	0,1	-	0,1	0,0	-	0,1	0,1	-
2. Importations nettes (2)	30,7	30,0	- 2,3%	- 2,3	- 4,4	+91,3%	11,6	9,9	- 14,6%	1,0	0,8	- 20 %
dont:												
21 Houille	2,8	2,7	- 3,6%	0,9	1,1	+22,2%	1,6	1,4	- 12,5%	0,1	0,1	-
22 Pétrole brut	24,5	22,9	- 6,5%	14,4	10,5	-27,1%	9,2	7,6	- 17,4%	-	-	-
23 Gaz naturel	2,8	2,8	-	-12,2	-12,2	-	2,9	3,0	+ 3,4%	0,1	0,1	-
24 Produits pétroliers	0,6	1,4	-	- 5,5	- 3,9	-29,1%	- 2,2	- 2,1	- 4,5%	0,3	0,3	-
3. Production primaire	5,3	5,0	- 5,7%	23,9	23,1	- 3,3%	2,2	2,0	- 9,1%	0,0	0,0	-
soit:												
31 Houille	-	-	-	-	-	-	1,3(3)	1,2(3)	- 7,7%	-	-	-
32 Lignite (et tourbe)	0,1	0,1	-	-	-	-	-	-	-	-	-	-
33 Pétrole brut et condensats	0,5	0,5	-	0,4	0,4	-	-	-	-	-	-	-
34 Gaz naturel	3,4	3,5	-	23,1	22,5	- 2,6%	0,0	0,0	-	-	-	-
35 Energie nucléaire	0,3	0,1	-	0,3	0,1	-	0,9	0,7	- 22,2%	-	-	-
36 Energie électrique primaire et autres	1,0	0,8	-20,0%	0,1	0,1	-	0,0	0,0	-	0,0	0,0	-
4. Importations nettes (2)												
Consommation intérieure + routes												
Total	79,4%	80,5%		- 9,9%	-21,1%		83,3%	76,8%		99,4%	99,2 %	
dont: pétrole	64,7%	65,3%		38,9%	31,5%		50,8%	42,5%		29,2%	32,7 %	

(1) y compris solde du commerce extérieur et mouvement des stocks des produits dérivés

(2) importations moins exportations

(3) y compris récupération

1. Vierteljahr

Quarter 1

1<sup>er</sup> trimestre

10<sup>6</sup> t ROE/toe/tep

	United Kingdom			Ireland			Danmark			Hellas		
	1980	1981	81/80	1980	1981	81/80	1980	1981	81/80	1980	1981	81/80
1. Inlandconsumption	60,2	55,1	- 8,5%	2,1	2,0	- 4,8%	5,9	5,0	-15,2%	3,9	3,7	- 5,1%
of which:												
11 hardcoal (1)	20,2	19,3	- 4,4%	0,2	0,2	-	1,7	1,4	-17,6%	0,1	0,1	-
12 lignite (and peat)(1)	-	-	-	0,2	0,2	-	-	-	-	0,7	0,7	-
13 crude oil (1)	23,1	19,5	-15,6%	1,5	1,3	-13,3%	4,2	3,4	-19,0%	3,0	2,8	- 6,7%
14 natural gas	13,7	13,2	- 3,6%	0,2	0,3	+	-	-	-	-	-	-
15 nuclear energy	3,2	3,1	- 3,1%	-	-	-	-	-	-	-	-	-
16 primary electrical energy and others	0,1	0,1	-	0,0	0,0	-	0,0	0,1	+	0,1	0,1	-
2. Net imports (2)	5,2	- 0,4	+	1,7	1,5	-11,8%	5,2	4,3	-17,3%	3,6	2,2	- 38,9%
among which:												
21 hard coal	0,4	0,4	-	0,2	0,2	-	1,1	1,2	+ 9,1%	0,1	0,0	+
22 crude oil	3,4	- 2,3	+	0,5	0,4	-20,0%	1,9	1,8	- 5,3%	4,0	3,4	- 15,0%
23 natural gas	2,7	2,8	+ 3,7%	-	-	-	-	-	-	-	-	-
24 petroleum products	- 1,2	- 1,2	-	1,0	0,9	-10,0%	2,1	1,3	-38,1%	- 0,5	- 1,2	+
3. Production of primary energy	54,9	55,7	+ 1,5%	0,4	0,5	+25,0%	0,1	0,1	-	0,8	0,8	-
of which:												
31 hard coal	20,3(3)	19,4(3)	- 4,4%	0,0	0,0	-	-	-	-	-	-	-
32 lignite (and peat)	-	-	-	0,2	0,2	-	-	-	-	0,7	0,7	-
33 crude oil&condensates	20,4	22,8	+ 11,8%	-	-	-	0,1	0,1	-	-	-	-
34 natural gas	10,9	10,3	- 5,5%	0,2	0,3	+	-	-	-	-	-	-
35 nuclear energy	3,2	3,1	- 3,1%	-	-	-	-	-	-	-	-	-
36 primary electrical energy and others	0,1	0,1	-	0,0	0,0	-	0,0	0,0	-	0,1	0,1	-
4. <u>Net imports (2)</u>												
Inland consumption + bunker												
Total	8,5%	- 0,7%		83,1%	76,9%		86,2%	84,6%		87,8%	57,1%	
among which: petroleum	3,8%	- 6,3%		74,9%	67,9%		67,2%	59,7%		85,3%	76,7%	

(1) including the balance of foreign trade and stock changes of derived products

(2) imports minus exports

(3) including recovered products

## PRESS NOTICES AND PUBLICATIONS

### 'ENERGY STATISTICS'

Edition 1981

#### MONTHLY STATISTICS

##### A – Publications (d/e/f)

- Monthly bulletin Coal
- Monthly bulletin Hydrocarbons
- Monthly bulletin Electrical energy

##### B – Press notice (d/e/f)

- Energy supply aspects of the nuclear power stations (restricted diffusion)

#### ANNUAL STATISTICS

##### A – Statistical telegrams (d/e/f)

- \* – Coal industry activity
- \* – Oil market activity
- \* – Natural gas supply economics
- \* – Electricity supply economics
- \* – Energy economy

##### B – Publications

- Operations of nuclear power stations (e/f)
- Energy statistics yearbook (d/e/f/i)
- Primary energy equivalents balance sheets 1973–79 (f)
- Electrical energy prices 1978–1980 (e-f)
- Analysis of energy input-output tables 1975 and 1980 (d/e/f)

#### NOTE :

##### 1) Non periodical publications – edition 1980

- \* – Gas prices 1978–1980 (e-f)
- \* – Electrical energy prices 1973–1978 (e/f - d/i)
- \* – Useful energy balance sheets 1978 (e/f)

##### 2) Publication dates are given in the monthly publication 'Eurostat news'

\* published and available

## NOTES ET PUBLICATIONS

### "STATISTIQUES DE L'ENERGIE"

Edition 1981

#### STATISTIQUES MENSUELLES

##### A – Publications (d/e/f)

- Bulletin mensuel Charbon
- Bulletin mensuel Hydrocarbures
- Bulletin mensuel Energie électrique

##### B – Note rapide (d/e/f)

- Exploitation des centrales nucléaires (diffusion restreinte)

#### STATISTIQUES ANNUELLES

##### A – Télégrammes statistiques (d/e/f)

- \* – L'activité charbonnière
- \* – L'activité pétrolière
- \* – L'économie du gaz naturel
- \* – L'économie électrique
- \* – L'économie de l'énergie

##### B – Publications

- Exploitation des centrales nucléaires (e/f)
- Annuaire des statistiques de l'énergie (d/e/f/i)
- Bilans de l'énergie, en équivalent primaire 1973–79 (f)
- Prix de l'énergie électrique 1978–1980 (e-f)
- Analyse des tableaux entrées-sorties de l'énergie 1975 et 1980 (d/e/f)

#### NOTA :

##### 1) Publications non-périodiques – édition 1980

- \* – Prix du gaz 1978–1980 (e-f)
- \* – Prix de l'énergie électrique 1973–1978 (e/f - d/i)
- \* – Bilans de l'énergie utile 1978 (e/f)

##### 2) Le calendrier des publications est indiqué mensuellement dans "Informations de l'Eurostat"

\* parues et disponibles

**Salgs- og abonnementskontorer · Vertriebsbüros · Γραφεία πωλήσεως ·  
Sales Offices · Bureaux de vente · Uffici di vendita · Verkoopkantoren**

**Belgique — België**

*Moniteur belge — Belgisch Staatsblad*

Rue de Louvain 40-42 — Leuvenestraat 40-42  
1000 Bruxelles — 1000 Brussel  
Tél. 512 00 26

*Sous-dépôts — Agentschappen :*

Librairie européenne — Europese Boekhandel  
Rue de la Loi 244 — Wetstraat 244  
1040 Bruxelles — 1040 Brussel

CREDOC

Rue de la Montagne 34 - Bte 11 — Bergstraat 34  
- Bus 11  
1000 Bruxelles — 1000 Brussel

**Danmark**

*Schultz Forlag*

Møntergade 21  
1116 København K  
Tlf. (01) 12 11 95

*Underagentur :*

Europa Bøger  
Gammel Torv 6 — Postbox 137  
1004 København K  
Tlf. (01) 15 62 73

**BR Deutschland**

*Verlag Bundesanzeiger*

Breite Straße — Postfach 10 80 06  
5000 Köln 1  
Tel. (0221) 21 03 48  
(Fernschreiber : Anzeiger Bonn 8 882 595)

**Ελλάδα**

*Γ. Κ. Έλευθερουδάκης Α.Ε.*

Νίκης 4  
Άθήνα (126)  
Τηλ. 3226323  
Τέλεξ 219410 elef

*Πρακτόρευση :*

Βιβλιοπωλείο Μόλχο  
όδος Τιμιακή 10  
Θεσσαλονίκη  
Τηλ. 275 271  
Τέλεξ 412885 limo

**France**

*Service de vente en France des publications des  
Communautés européennes*

*Journal officiel*

26, rue Desaix  
75732 Paris Cedex 15  
Tél. (1) 578 61 39

*« Service de documentation »*

D.E.P.P. — Maison de l'Europe  
37, rue des Francs-Bourgeois  
75004 Paris  
Tél. 887 96 50

**Ireland**

*Government Publications*

Sales Office  
G.P.O. Arcade  
Dublin 1

or by post

*Stationery Office*

Dublin 4  
Tel. 78 96 44

**Italia**

*Libreria dello Stato*

Piazza G. Verdi, 10  
00198 Roma — Tel. (6) 8508  
Telex 62008

**Nederland**

*Staatsdrukkerij- en uitgeverijbedrijf*

Christoffel Plantijnstraat  
Postbus 20014  
2500EA 's-Gravenhage  
Tel. (070) 78 99 11

**United Kingdom**

*H.M. Stationery Office*

P.O. Box 569  
London SE1 9NH  
Tel. (01) 928 69 77. ext. 365

**España**

*Libreria Mundi-Prensa*

Castelló 37  
Madrid 1  
Tel. 275 46 55

**Portugal**

*Livraria Bertrand, s.a.r.l.*

Rua João de Deus — Venda Nova  
Amadora  
Tél. 97 45 71  
Télex 12 709 — litran — p.

**Schweiz - Suisse - Svizzera**

*Librairie Payot*

6, rue Grenus  
1211 Genève  
Tél. 31 89 50

**Sverige**

*Librairie C.E. Fritzes*

Regeringsgatan 12  
Box 16356  
103 27 Stockholm  
Tél. 08-23 89 00

**United States of America**

*European Community Information Service*

2100 M Street, N.W.  
Suite 707  
Washington, D.C. 20 037  
Tel. (202) 862 95 00

**Grand-Duché de Luxembourg**

\*\*

**Andre lande · Andere Länder · Άλλες χώρες · Other countries · Autres pays · Altri paesi · Andere landen**

Kontoret for De europæiske Fællesskabers officielle Publikationer · Amt für amtliche Veröffentlichungen der Europäischen Gemeinschaften ·  
Υπηρεσία των Έπισημων Δημοσιεύσεων των Ευρωπαϊκών Κοινοτήτων · Office for Official Publications of the European Communities ·  
Office des publications officielles des Communautés européennes · Ufficio delle pubblicazioni ufficiali delle Comunità europee ·  
Bureau voor officiële publikaties der Europese Gemeenschappen

L-2985 Luxembourg - 5, rue du Commerce · Tél. 49 00 81

**Pris i Luxembourg (moms ikke medregnet) · Öffentliche Preise in Luxemburg (ohne MwSt.)  
Price (excluding VAT) in Luxembourg · Prix publics au Luxembourg, TVA exclue · Prezzi pubblici nel  
Lussemburgo, IVA esclusa · Vastgestelde prijzen in Luxemburg (exclusief BTW)**

	ECU	BFR	DKR	DM	DR	FF	IRL	LIT	HFL	UKL	USD
Pris pr. hæfte Einzelpreis Single copy Prix par numéro Prezzo unitario Prijs per nummer	1,50	60	11,60	3,75	90	8,70	1	1800	4,10	0.90	2.10
Abonnement 1981 Subscription 1981 Abbonamento 1981	14,65	600	116	37,80	900	87	10.20	18000	41	9	21



KONTORET FOR DE EUROPÆISKE FÆLLESSKABERS OFFICIELLE PUBLIKATIONER  
AMT FÜR AMTLICHE VERÖFFENTLICHUNGEN DER EUROPÄISCHEN GEMEINSCHAFTEN  
OFFICE FOR OFFICIAL PUBLICATIONS OF THE EUROPEAN COMMUNITIES  
OFFICE DES PUBLICATIONS OFFICIELLES DES COMMUNAUTÉS EUROPÉENNES  
UFFICIO DELLE PUBBLICAZIONI UFFICIALI DELLE COMUNITÀ EUROPEE  
BUREAU VOOR OFFICIËLE PUBLIKATIES DER EUROPESE GEMEENSCHAPPEN

ISSN 0378-3731