

# KOHLENWASSERSTOFFE

# HYDROCARBONS

# HYDROCARBURES



# eurostat

Monatlich  Monthly  Mensuel

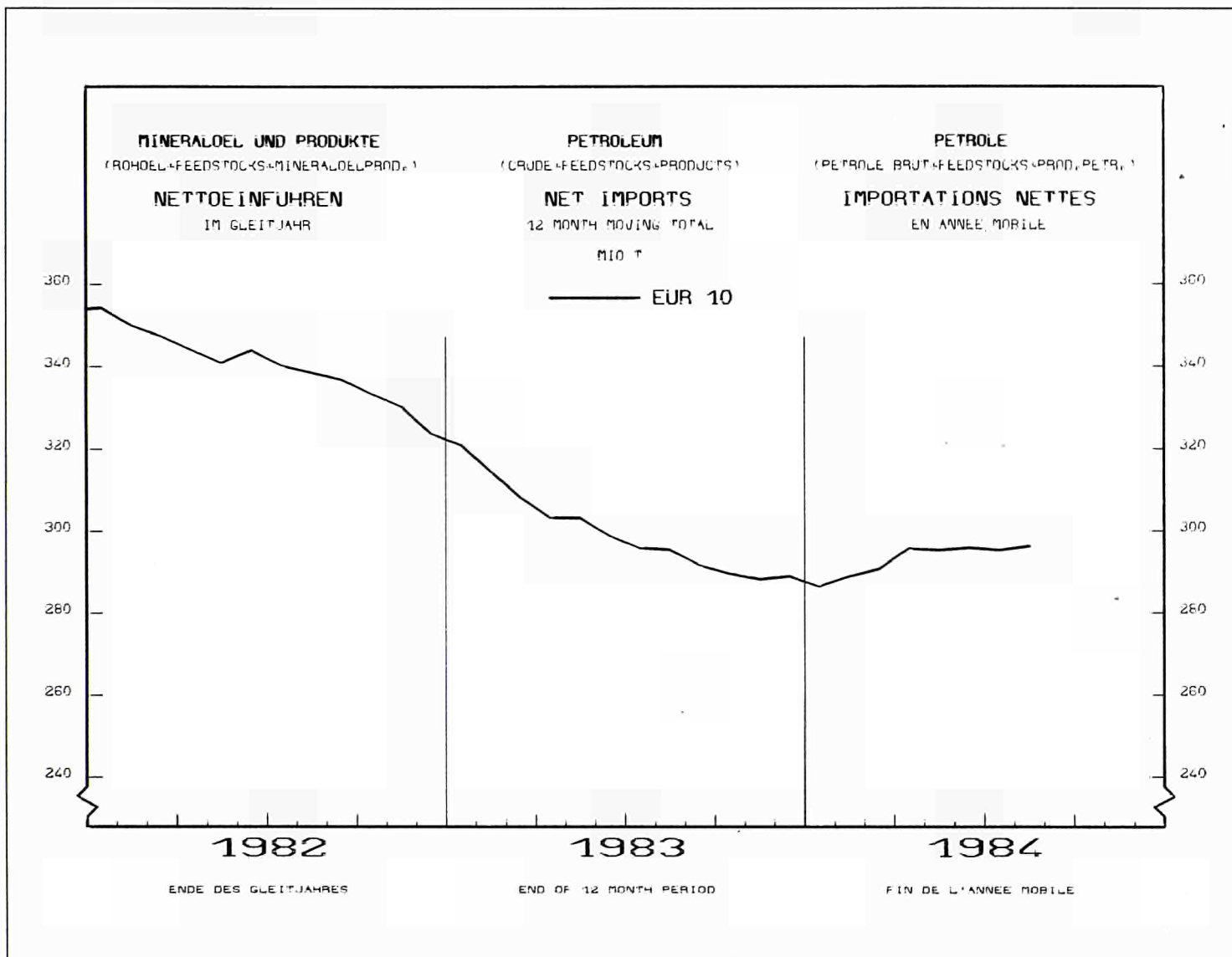

- ANLAGE** : 1 Mineralölbilanzen nach Mineralölprodukten 1983  
2 Endenergiebilanz 1983 in 1000t RÖE (zusammengefasste Bilanzen)
- IN ANNEX** : 1 Petroleum balance sheets by type of petroleum products 1983  
2 Aggregated "energy supplied" balance sheets for 1983 in 1000 toe
- EN ANNEXE** : 1 Bilans pétrole par produits 1983  
2 Bilan "énergie finale" 1983 en 1000 tep (bilans de synthèse)

## Hinweis

1. Das Statistische Amt veröffentlicht drei gesonderte Monatsbulletins für die Energiebereiche:  
Kohle – Kohlenwasserstoffe – Elektrizität

Jedes dieser Bulletins enthält:

- einen unveränderlichen Teil mit den auf den neuesten Stand gebrachten monatlichen Hauptreihen
- einen veränderlichen Teil über wichtige Aspekte der neuesten Entwicklung, der in der Anlage auch die vorläufigen Angaben der jährlichen Bilanzen enthält, sobald sie verfügbar sind

2. Der Leser findet auf Seite 20 die Erläuterungen zu den monatlichen Tabellen

3. Zuständig für alle Informationen über die Kohlenwasserstoffe:

R. GOLINVAUX – Tel. 4 30 11, App. 38 01

## Note

1. The Statistical Office publishes three series of monthly energy bulletins:  
Coal – Hydrocarbons – Electrical energy

Each of these bulletins consists of:

- a permanent section giving updated principal monthly statistical series
- a variable section on important aspects of the latest developments, which contains in annexe data on the annual balance-sheet (which may be definitive or provisional) as such information becomes available

2. The reader will find on page 21 the explanatory notes for the monthly tables

3. For any information dealing with hydrocarbons, please contact:

R. GOLINVAUX – Tel. 4 30 11, ext. 38 01

## Avertissement

1. L'Office Statistique publie trois séries de bulletins mensuels sur l'énergie, à savoir:  
Charbon – Hydrocarbures – Energie électrique

Chacun de ces bulletins est constitué:

- d'une partie fixe fournissant la mise à jour des principales séries statistiques mensuelles
- d'une partie variable relatant les aspects importants des dernières évolutions et présentant en annexe les données, même provisoires, des bilans annuels au fur et à mesure de leur disponibilité.

2. Le lecteur trouvera en page 22 les notes explicatives relatives aux tableaux mensuels.

3. Pour toute information concernant les statistiques des hydrocarbures, s'adresser à:

R. GOLINVAUX – Tél. 4 30 11, poste 38 01

	EUR -	EUR -	B.R.	FRANCE	ITALIA	NEDERLAND	BELGIQUE	LUXEM-BOURG	UNITED KINGDOM	IRELAND	DANMARK	ELLAS
	10	9	DEUTSCH- LAND				BELGIE					
ROHOEL UND FEEDSTOCKS			CRUDE OIL AND FEEDSTOCKS						PETROLE BRUT ET FEEDSTOCKS			
1000 T												
FOERDERUNG			PRODUCTION						PRODUCTION			
1982	113398	112373	4234	1646	1763	1894	-	-	101150	-	1686	1025
1983	126385	125153	4094	1661	2241	2900	-	-	112104	-	2153	1232
1983 JUN	9398	9290	334	133	178	206	-	-	8235	-	204	108
JUL	10767	10658	345	135	188	203	-	-	9564	-	223	109
AUG	10737	10631	354	147	195	276	-	-	9474	-	185	106
SEP	10730	10626	339	141	204	283	-	-	9496	-	163	104
OCT	11028	10948	329	147	209	290	-	-	9803	-	170	80
NOV	11291	11180	344	143	189	273	-	-	10062	-	169	111
DEC	11877	11761	347	152	178	286	-	-	10620	-	178	116
1984 JAN	11751	11635	342	158	186	280	-	-	10540	-	129	116
FEB	11381	11272	325	153	168	287	-	-	10161	-	178	109
MAR	11654	11539	345	170	190	299	-	-	10338	-	197	115
APR	11260	11147	327	167	190	288	-	-	9989	-	186	113
MAI	11483	11366	337	174	195	278	-	-	10194	-	188	117
JUN	10759	10645	329	169	191	272	-	-	9494	-	190	114
JUL	11523	11412	334	180	207	271	-	-	10225	-	195	111
AUG	10932	10817	345	175	203	268	-	-	9627	-	199	115
83 JAN-AUG	81483	80653	2733	1078	1416	1769	-	-	72184	-	1473	830
84 JAN-AUG	90743	89833	2684	1346	1530	2243	-	-	80568	-	1462	910
1984/83 x	11,4	11,4	-1,8	24,9	8,1	26,8	-	-	11,6	-	-0,7	9,6
GESAMTEINFUHREN			TOTAL IMPORTS						IMPORTATIONS TOTALES			
1982	355257	340687	72542	80807	85458	37306	25316	-	33755	541	4962	14570
1983	327927	315792	65212	72469	77321	40228	23032	-	30324	1180	6026	12135
1983 JUN	27249	26407	5235	6414	6313	3619	1850	-	2321	87	568	842
JUL	28197	27497	5575	6442	7248	2812	2094	-	2778	110	438	700
AUG	28366	27273	5302	6317	6185	4155	2031	-	2823	76	384	1093
SEP	26820	26034	5842	5465	6629	2662	2141	-	2543	129	623	786
OCT	28762	27481	4895	6209	6866	3931	2196	-	2788	122	474	1281
NOV	27467	26309	5574	5295	6046	4139	2067	-	2603	63	522	1158
DEC	28993	27942	5644	7444	6735	2969	1908	-	2482	118	642	1051
1984 JAN	30387	29355	6289	8048	6759	3562	2119	-	2032	117	429	1032
FEB	28587	27917	6020	6318	6699	4186	1852	-	2262	126	454	670
MAR	29181	28214	5353	6809	7328	3901	2139	-	2003	124	557	967
APR	29132	28049	6205	6187	6998	3632	2118	-	2454	3	452	1083
MAI	28338	27305	5443	6136	5451	4146	2184	-	3282	178	485	1033
JUN	27897	27027	5517	5588	6760	3781	1897	-	2770	124	590	870
JUL	27407	26165	5874	5584	6314	3343	1928	-	2592	114	416	1242
AUG	26015	25047	4908	5329	5738	3543	1921	-	3132	69	407	968
83 JAN-AUG	213863	206004	43259	46771	50305	26527	14721	-	19908	748	3765	7859
84 JAN-AUG	226944	219079	45609	49999	52047	30094	16158	-	20527	855	3790	7865
1984/83 x	6,1	6,3	5,4	6,9	3,5	13,4	9,8	-	3,1	14,3	0,7	0,1
ROHOELEINFUHREN			IMPORTS OF CRUDE OIL						IMPORTATIONS DE PETROLE BRUT			
1982	336814	322244	72542	76291	80070	37306	23707	-	27690	495	4143	14570
1983	305780	293645	65212	69327	69773	40228	19780	-	22833	1067	5425	12135
1983 JUN	25036	24194	5235	6132	5562	3619	1522	-	1574	55	495	842
JUL	26025	25325	5575	6107	6596	2812	1723	-	2003	110	399	700
AUG	26394	25301	5302	5940	5554	4155	1698	-	2255	64	333	1093
SEP	24748	23962	5842	5153	5857	2662	1729	-	2003	129	587	786
OCT	27110	25829	4895	5917	6183	3931	1872	-	2469	110	452	1281
NOV	26001	24843	5574	5116	5444	4139	1796	-	2213	63	498	1158
DEC	27240	26189	5644	7173	6184	2969	1535	-	1965	118	601	1051
1984 JAN	28255	27223	6289	7815	6003	3562	1696	-	1365	117	376	1032
FEB	26779	26109	6020	6160	5938	4186	1555	-	1688	126	436	670
MAR	27443	26476	5353	6574	6788	3901	1808	-	1392	124	536	967
APR	27003	25920	6205	6071	6161	3632	1756	-	1674	-	421	1083
MAI	26081	25048	5443	5833	4702	4146	1776	-	2501	178	469	1033
JUN	25499	24629	5517	5343	5943	3781	1416	-	1939	124	566	870
JUL	24887	23645	5874	5010	5437	3343	1415	-	2095	114	357	1242
AUG	23671	22703	4908	5066	4901	3543	1469	-	2438	52	326	968
EINFUHREN VON FEEDSTOCKS			IMPORTS OF FEEDSTOCKS						IMPORTATIONS DE FEEDSTOCKS			
1982	18443	18443	-	4516	5388	-	1609	-	6065	46	819	-
1983	22147	22147	-	3142	7548	-	3252	-	7491	113	601	-
1983 JUN	2213	2213	-	282	751	-	328	-	747	32	73	-
JUL	2172	2172	-	335	652	-	371	-	775	-	39	-
AUG	1972	1972	-	377	631	-	333	-	568	12	51	-
SEP	2072	2072	-	312	772	-	412	-	540	-	36	-
OCT	1652	1652	-	292	683	-	324	-	319	12	22	-
NOV	1466	1466	-	179	602	-	271	-	390	-	24	-
DEC	1753	1753	-	271	551	-	373	-	517	-	41	-
1984 JAN	2132	2132	-	233	756	-	423	-	667	-	53	-
FEB	1808	1808	-	158	761	-	297	-	574	-	18	-
MAR	1738	1738	-	235	540	-	331	-	611	-	21	-
APR	2129	2129	-	116	837	-	362	-	780	3	31	-
MAI	2257	2257	-	303	749	-	408	-	781	-	16	-
JUN	2398	2398	-	245	817	-	481	-	831	-	24	-
JUL	2520	2520	-	574	877	-	513	-	497	-	59	-
AUG	2344	2344	-	263	837	-	452	-	694	17	81	-

	EUR - 10	EUR - 9	B.R. DEUTSCHLAND	FRANCE	ITALIA	NEDERLAND	BELGIQUE BELGIE	LUXEMBOURG	UNITED KINGDOM	IRELAND	DANMARK	ELLAS
ROHOEL UND FEEDSTOCKS	CRUDE OIL AND FEEDSTOCKS							PETROLE BRUT ET FEEDSTOCKS				
1000 T												
BEZUEGE AUS DER GEMEINSCHAFT	SUPPLIES FROM THE COMMUNITY							RECEPTIONS EN PROV. DE LA COMMUNAUTE				
1982	36349	36349	15646	4715	608	7940	1655	-	3284	231	2270	-
1983	46164	46164	14808	9470	1378	7954	5765	-	3046	1001	2742	-
1983 JUN	3958	3958	1221	864	224	679	340	-	337	87	206	-
JUL	4602	4602	1444	1092	192	615	599	-	298	110	252	-
AUG	3663	3663	837	1014	85	622	565	-	263	76	201	-
SEP	3128	3128	1105	612	-	349	667	-	210	-	185	-
OCT	2838	2838	966	523	-	482	370	-	175	122	200	-
NOV	4997	4997	1389	1123	95	1243	716	-	238	63	130	-
DEC	4115	4115	811	1042	77	989	594	-	213	118	271	-
1984 JAN	4838	4838	1992	986	258	494	548	-	263	117	180	-
FEB	5032	5032	1612	1443	47	795	586	-	236	126	187	-
MAR	5469	5469	1410	1402	121	876	937	-	336	124	263	-
APR	4619	4619	1553	1065	163	740	626	-	333	3	136	-
MAI	4355	4355	1484	1007	17	601	611	-	318	178	139	-
JUN	3958	3958	1378	602	179	677	485	-	220	124	293	-
JUL	4315	4165	1336	1051	103	867	386	-	227	114	81	150
AUG	4078	4078	1500	860	111	604	580	-	250	69	104	-
BEZUEGE AUS VEREINIGTEM KOENIGREICH	SUPPLIES FROM UNITED KINGDOM							RECEPTIONS EN PROV. DU ROYAUME-UNI				
1982	30939	30939	15350	4400	68	7659	1111	-	-	231	2120	-
1983	39246	39246	14301	8971	573	7617	4239	-	-	926	2619	-
1983 JUN	3268	3268	1186	829	128	640	192	-	-	87	206	-
JUL	4009	4009	1409	1037	136	611	454	-	-	110	252	-
AUG	3170	3170	800	994	30	618	463	-	-	64	201	-
SEP	2651	2651	1052	577	-	307	530	-	-	-	185	-
OCT	2387	2387	914	479	-	477	195	-	-	122	200	-
NOV	4422	4422	1357	1123	34	1205	573	-	-	-	130	-
DEC	3560	3560	758	984	17	985	427	-	-	118	271	-
1984 JAN	4060	4060	1908	936	143	485	323	-	-	117	148	-
FEB	4488	4488	1559	1386	5	795	430	-	-	126	187	-
MAR	4746	4746	1292	1348	79	870	776	-	-	124	257	-
APR	3914	3914	1465	1010	79	728	493	-	-	3	136	-
MAI	3828	3828	1466	953	-	593	499	-	-	178	139	-
JUN	3124	3124	1137	476	79	665	357	-	-	124	286	-
JUL	3818	3668	1302	998	82	862	240	-	-	114	70	150
AUG	3515	3515	1478	786	88	561	429	-	-	69	104	-
EINFUHREN AUS DRITTEN LAENDERN	IMPORTS FROM THIRD PARTY COUNTRIES							IMPORTATIONS EN PROV. DES PAYS TIERS				
1982	315648	301078	56896	72840	84895	29364	23661	-	30473	277	2672	14570
1983	280902	268767	50404	62998	75203	32275	17267	-	27278	35	3307	12135
1983 JUN	23292	22450	4014	5551	6089	2939	1510	-	1985	-	362	842
JUL	23641	22941	4130	5350	7056	2247	1495	-	2478	-	185	700
AUG	24554	23461	4465	5302	6100	3533	1319	-	2559	-	183	1093
SEP	23527	22741	4738	4853	6629	2275	1474	-	2334	-	438	786
OCT	25928	24647	3930	5687	6866	3450	1826	-	2614	-	274	1281
NOV	22473	21315	4186	5951	2897	1351	1351	-	2367	-	392	1158
DEC	24876	23825	4834	6401	6658	1980	1314	-	2268	-	370	1051
1984 JAN	25656	24624	4296	7169	6502	3068	1571	-	1769	-	249	1032
FEB	23549	22879	4406	4873	6652	3390	1266	-	2025	-	267	670
MAR	23709	22742	3943	5406	7207	3024	1202	-	1667	-	293	967
APR	24513	23430	4653	5122	6835	2891	1492	-	2122	-	315	1083
MAI	24018	22985	3959	5130	5467	3546	1573	-	2963	-	347	1033
JUN	23961	23091	4139	5009	6581	3104	1412	-	2549	-	297	870
JUL	22767	21675	4536	4378	6211	2474	1542	-	2199	-	335	1092
AUG	21939	20971	3408	4470	5627	2939	1341	-	2882	-	304	968
83 JAN-AUG	182731	174887	32723	40650	49099	21681	11156	-	17695	35	1833	7859
84 JAN-AUG	190112	182397	33340	41557	51082	24436	11399	-	18176	-	2407	7715
1984/83 %	4,0	4,3	1,9	2,2	4,0	12,7	2,2	-	2,7	-100,0	31,3	-1,8
EINFUHREN AUS DER WESTL. HEMISPHAERE	IMPORTS FROM THE WESTERN HEMISPHERE							IMPORT. EN PROV. HEMISPHERE OCCIDENTALE				
1982	18745	18745	2093	4207	6745	2207	1085	-	2408	-	-	-
1983	20524	20524	5273	3962	4417	3130	1265	-	2422	-	55	-
1983 JUN	1749	1749	530	260	479	360	15	-	105	-	-	-
JUL	2165	2165	495	460	329	387	83	-	411	-	-	-
AUG	1225	1225	375	157	234	150	132	-	149	-	28	-
SEP	1612	1612	516	267	251	344	165	-	69	-	-	-
OCT	1765	1765	256	290	597	281	130	-	211	-	-	-
NOV	1543	1543	461	226	463	219	82	-	92	-	-	-
DEC	1577	1577	237	456	255	283	143	-	203	-	-	-
1984 JAN	1733	1733	620	179	229	387	149	-	169	-	-	-
FEB	1263	1263	324	409	238	130	2	-	160	-	-	-
MAR	1968	1968	414	418	530	361	68	-	177	-	-	-
APR	1527	1527	282	507	132	483	27	-	96	-	-	-
MAI	1685	1685	297	553	269	258	119	-	189	-	-	-
JUN	1545	1545	280	328	323	384	42	-	188	-	-	-
JUL	1721	1721	519	205	411	350	72	-	164	-	-	-
AUG	1489	1489	196	623	260	157	34	-	219	-	-	-

	EUR - 10	EUR - 9	B.R. DEUTSCHLAND	FRANCE	ITALIA	NEDERLAND	BELGIQUE BELGIE	LUXEMBOURG	UNITED KINGDOM	IRELAND	DANMARK	ELLAS
ROHOEL UND FEEDSTOCKS												
CRUDE OIL AND FEEDSTOCKS												
PETROLE BRUT ET FEEDSTOCKS												
1000 T												
EINFUHREN AUS AFRIKA												
IMPORTS FROM AFRICA												
IMPORTATIONS EN PROV.D'AFRIQUE												
1982	86765	82967	24096	17305	22632	7079	6361	-	5350	-	144	3798
1983	92545	89233	23249	20470	24122	10694	5324	-	5046	-	328	3312
1983 JUN	7395	7204	1790	1722	1922	903	571	-	296	-	-	191
JUL	8796	8578	2010	1631	3024	731	693	-	489	-	-	218
AUG	8079	7975	1946	1861	2038	1286	336	-	508	-	-	104
SEP	7381	7112	1813	1558	2480	524	174	-	486	-	77	269
OCT	8816	8422	2186	2051	2261	986	244	-	694	-	-	394
NOV	7015	6756	1695	1451	1991	660	439	-	458	-	62	259
DEC	8461	8129	2565	2075	2095	704	283	-	347	-	60	332
1984 JAN	9225	9053	2105	3099	2248	948	476	-	177	-	-	172
FEB	8718	8472	2330	2359	2502	622	392	-	267	-	-	246
MAR	9070	8822	2353	2269	2833	622	493	-	252	-	-	248
APR	9417	9227	2338	2637	2283	760	526	-	602	-	81	190
MAI	8146	8027	2168	1759	2076	783	533	-	694	-	14	119
JUN	7779	7637	2182	1190	2312	827	482	-	563	-	81	142
JUL	7248	6999	2080	1240	2150	945	303	-	281	-	-	249
AUG	6445	6253	1493	1453	1965	497	320	-	525	-	-	192
EINFUHREN AUS DEM NAHEN U. MITTL. OSTEN												
IMPORTS FROM THE NEAR AND MIDDLE EAST												
IMPORT. EN PROV. PROCHE ET MOYEN-ORIENT												
1982	165705	156194	24863	42054	43208	15874	12698	-	16078	277	1142	9511
1983	112858	106375	13707	29364	33957	12809	6139	-	8824	35	1540	6483
1983 JUN	9397	8893	896	2808	2814	927	515	-	753	-	180	504
JUL	7438	7103	1094	2212	2085	499	439	-	705	-	69	335
AUG	10639	9898	1467	2321	2803	1845	537	-	856	-	69	741
SEP	9543	9221	1473	2247	2812	1288	519	-	709	-	173	322
OCT	10114	9528	802	2582	2941	1717	925	-	439	-	122	586
NOV	10271	9627	1452	2147	2858	1615	551	-	737	-	267	644
DEC	9078	8626	1166	2565	2818	586	343	-	951	-	197	452
1984 JAN	9236	8376	630	2684	2859	1047	645	-	414	-	97	860
FEB	8328	7940	840	1638	2769	1728	506	-	249	-	210	388
MAR	8830	8258	664	2375	3125	1092	324	-	438	-	240	572
APR	9350	8642	1347	1559	3540	1234	488	-	309	-	165	708
MAI	9443	8735	998	2002	2263	1917	430	-	885	-	240	708
JUN	10330	9768	1049	2924	2757	1407	478	-	989	-	164	562
JUL	9054	8703	1462	2213	2637	931	478	-	773	-	209	351
AUG	8973	8640	1325	2027	2505	1516	391	-	692	-	184	333
EINFUHREN AUS OSTEUROPA												
IMPORTS FROM EASTERN EUROPE												
IMPORT. EN PROV. D'EUROPE ORIENTALE												
1982	26395	25251	3407	4789	8599	2288	3008	-	1879	-	1281	1144
1983	31017	28935	4373	6112	9520	2284	3481	-	1881	-	1284	2082
1983 JUN	2885	2738	441	628	590	315	317	-	266	-	181	147
JUL	3023	2876	424	753	1198	77	215	-	132	-	77	147
AUG	2905	2657	284	839	762	233	314	-	139	-	86	248
SEP	3242	3047	571	462	948	16	616	-	246	-	188	195
OCT	3061	2760	421	430	1047	195	319	-	196	-	152	301
NOV	1930	1675	447	160	555	170	149	-	140	-	54	255
DEC	3436	3169	363	1039	1031	110	430	-	83	-	113	267
1984 JAN	3280	3280	447	911	1096	325	262	-	87	-	152	-
FEB	3083	3047	555	464	1101	386	325	-	159	-	57	36
MAR	1852	1705	428	144	658	226	196	-	-	-	53	147
APR	2694	2509	540	416	864	138	404	-	78	-	69	185
MAI	3199	2993	490	481	799	363	490	-	277	-	93	206
JUN	3267	3101	433	473	1149	378	409	-	207	-	52	166
JUL	3214	2722	475	296	995	16	689	-	125	-	126	492
AUG	2970	2527	346	261	669	324	596	-	216	-	115	443
EINFUHREN AUS ANDEREN DRITTEN LAENDERN												
IMPORTS FROM OTHER THIRD PARTY COUNTRIES												
IMPORT. EN PROV. D'AUTRES PAYS TIERS												
1982	18071	17954	2437	4485	3711	1916	509	-	4758	33	105	117
1983	23970	23712	3802	3090	3187	3358	1058	-	9105	12	100	258
1983 JUN	1866	1866	357	133	284	434	92	-	565	-	1	-
JUL	2219	2219	107	294	420	553	65	-	741	-	39	-
AUG	1706	1706	393	124	263	19	-	-	907	-	-	-
SEP	1749	1749	365	319	138	103	-	-	824	-	-	-
OCT	2172	2172	265	334	20	271	208	-	1074	-	-	-
NOV	1714	1714	131	187	84	233	130	-	940	-	9	-
DEC	2324	2324	503	266	459	297	115	-	684	-	-	-
1984 JAN	2182	2182	494	296	70	361	39	-	922	-	-	-
FEB	2157	2157	357	3	42	524	41	-	1190	-	-	-
MAR	1989	1989	84	200	61	723	121	-	800	-	-	-
APR	1525	1525	146	3	16	276	47	-	1037	-	-	-
MAI	1545	1545	6	335	60	225	1	-	918	-	-	-
JUN	1040	1040	195	94	40	108	1	-	602	-	-	-
JUL	1530	1530	-	424	18	232	-	-	856	-	-	-
AUG	2062	2062	48	106	228	445	-	-	1230	-	5	-

	EUR - 10	EUR - 9	B.R. DEUTSCHLAND	FRANCE	ITALIA	NEDERLAND	BELGIQUE BELGIE	LUXEMBOURG	UNITED KINGDOM	IRELAND	DANMARK	ELLAS
ROHOEL UND FEEDSTOCKS			CRUDE OIL AND FEEDSTOCKS						PETROLE BRUT ET FEEDSTOCKS			
1000 T												
EINFUHREN AUS MEXIKO			IMPORTS FROM MEXICO						IMPORTATIONS EN PROV. DU MEXIQUE			
1982	9238	9238	56	2932	3648	1648	332	-	622	-	-	-
1983	9376	9376	81	3360	2218	2714	356	-	647	-	-	-
1983 JUN	641	641	-	186	129	326	-	-	-	-	-	-
JUL	1350	1350	-	401	329	387	21	-	212	-	-	-
AUG	383	383	-	127	78	117	61	-	-	-	-	-
SEP	682	682	-	210	156	311	5	-	-	-	-	-
OCT	1016	1016	-	264	391	180	98	-	83	-	-	-
NOV	667	667	53	130	252	221	11	-	-	-	-	-
DEC	919	919	-	431	121	252	42	-	73	-	-	-
1984 JAN	604	604	-	120	76	299	29	-	80	-	-	-
FEB	658	658	-	317	134	130	2	-	75	-	-	-
MAR	1075	1075	-	387	263	333	2	-	90	-	-	-
APR	917	917	-	385	59	457	16	-	-	-	-	-
MAI	866	866	-	431	75	258	19	-	83	-	-	-
JUN	920	920	-	284	207	326	13	-	88	-	-	-
JUL	914	914	-	132	298	319	11	-	154	-	-	-
AUG	904	904	-	565	83	157	15	-	84	-	-	-
EINFUHREN AUS VENEZUELA			IMPORTS FROM VENEZUELA						IMPORTATIONS EN PROV. DU VENEZUELA			
1982	8088	8088	2037	1174	2480	522	718	-	1157	-	-	-
1983	10488	10488	5192	585	1970	416	832	-	1466	-	27	-
1983 JUN	1091	1091	530	57	350	34	15	-	105	-	-	-
JUL	915	915	495	59	116	-	62	-	183	-	-	-
AUG	780	780	375	29	156	33	71	-	116	-	-	-
SEP	792	792	516	57	-	33	125	-	61	-	-	-
OCT	791	791	256	26	206	101	92	-	110	-	-	-
NOV	810	810	408	96	145	-2	71	-	92	-	-	-
DEC	654	654	237	25	134	30	101	-	127	-	-	-
1984 JAN	1047	1047	620	59	126	88	120	-	34	-	-	-
FEB	530	530	324	52	104	-	-	-	50	-	-	-
MAR	871	871	414	31	267	28	66	-	65	-	-	-
APR	567	567	282	122	73	26	11	-	53	-	-	-
MAI	753	753	297	122	194	-	67	-	73	-	-	-
JUN	574	574	280	42	116	58	29	-	49	-	-	-
JUL	880	880	519	73	113	31	61	-	83	-	-	-
AUG	554	554	196	51	177	-	19	-	111	-	-	-
EINFUHREN AUS ALGERIEN			IMPORTS FROM ALGERIA						IMPORTATIONS EN PROV. D'ALGERIE			
1982	15829	15010	4228	5254	3325	1773	88	-	342	-	-	819
1983	14542	13833	3718	5468	1571	2223	161	-	692	-	-	709
1983 JUN	899	837	223	438	133	41	2	-	-	-	-	62
JUL	1214	1162	189	490	145	262	25	-	51	-	-	52
AUG	1066	1066	173	398	-	284	43	-	168	-	-	-
SEP	1515	1415	343	468	304	228	8	-	64	-	-	100
OCT	1135	1067	430	478	73	66	20	-	-	-	-	68
NOV	1167	1049	391	208	180	207	25	-	38	-	-	118
DEC	1072	937	306	379	90	162	-	-	-	-	-	135
1984 JAN	1040	972	303	368	138	163	-	-	-	-	-	68
FEB	1249	1249	301	403	261	264	-	-	20	-	-	-
MAR	1258	1192	321	398	110	263	80	-	20	-	-	66
APR	1420	1354	209	658	39	163	-	-	285	-	-	66
MAI	851	851	195	192	160	198	-	-	106	-	-	-
JUN	1438	1334	195	437	111	362	-	-	229	-	-	104
JUL	871	796	196	147	145	245	-	-	63	-	-	75
AUG	1119	1081	199	382	137	191	-	-	172	-	-	38
EINFUHREN AUS LIBYEN			IMPORTS FROM LIBYA						IMPORTATIONS EN PROV. DE LIBYE			
1982	33311	30699	11012	2428	10801	1465	3025	-	1968	-	-	2612
1983	34263	31787	10414	3050	10678	3904	2234	-	1316	129	62	2476
1983 JUN	2688	2559	888	394	660	367	91	-	159	-	-	129
JUL	3371	3205	924	426	1345	148	266	-	96	-	-	166
AUG	2803	2699	757	464	942	418	89	-	29	-	-	104
SEP	2420	2251	745	156	793	-7	113	-	322	129	-	169
OCT	3182	2904	1164	311	1074	96	129	-	130	-	-	278
NOV	2282	2141	768	352	713	72	112	-	124	-	-	141
DEC	2952	2755	1222	168	903	226	175	-	61	-	-	197
1984 JAN	2576	2472	761	418	1086	117	4	-	86	-	-	104
FEB	3152	2906	1217	633	823	96	137	-	-	-	-	246
MAR	2711	2529	869	251	1126	149	134	-	-	-	-	182
APR	3030	2906	989	550	960	202	159	-	46	-	-	124
MAI	2954	2835	1132	351	950	101	207	-	94	-	-	119
JUN	2450	2412	981	92	987	152	170	-	30	-	-	38
JUL	2183	2009	771	-	879	105	125	-	129	-	-	174
AUG	1996	1842	503	199	962	95	-	-	83	-	-	154
EINFUHREN AUS AEGYPTEN			IMPORTS FROM EGYPT						IMPORTATIONS EN PROV. D'EGYPTE			
1982	9467	9284	1059	835	5239	189	820	-	1144	-	-	181
1983	9423	9375	673	1846	6382	138	53	-	283	-	-	48
1983 JUN	1065	1065	107	153	778	-	27	-	-	-	-	-
JUL	990	990	68	69	785	-	-	-	68	-	-	-
AUG	933	933	-	160	704	69	-	-	-	-	-	-
SEP	898	898	-	138	760	-18	18	-	-	-	-	-
OCT	1007	959	18	90	540	89	7	-	215	-	-	48
NOV	739	739	37	227	475	-2	2	-	-	-	-	-
DEC	741	741	26	120	595	-	-	-	-	-	-	-
1984 JAN	890	890	134	237	519	-	-	-	-	-	-	-
FEB	695	695	69	214	347	-	-	-	65	-	-	-
MAR	1317	1317	61	284	972	-	-	-	-	-	-	-
APR	840	840	37	272	531	-	-	-	-	-	-	-
MAI	1235	1235	179	227	723	98	8	-	-	-	-	-
JUN	860	860	62	87	606	72	33	-	-	-	-	-
JUL	1062	1062	124	162	773	-2	5	-	-	-	-	-
AUG	815	815	165	69	452	11	118	-	-	-	-	-

	EUR - 10	EUR - 9	B.R. DEUTSCHLAND	FRANCE	ITALIA	NEDERLAND	BELGIQUE BELGIE	LUXEMBOURG	UNITED KINGDOM	IRELAND	DANMARK	ELLAS
ROHOEL UND FEEDSTOCKS												
CRUDE OIL AND FEEDSTOCKS												
PETROLE BRUT ET FEEDSTOCKS												
1000 T												
EINFUHREN AUS NIGERIA												
IMPORTS FROM NIGERIA												
IMPORTATIONS EN PROV.DU NIGERIA												
1982	22699	22699	6634	6593	3267	2295	2010	-	1756	-	144	-
1983	28100	28100	7467	8381	4829	2838	2583	-	1736	-	266	-
1983 JUN	2254	2254	542	652	307	352	332	-	69	-	-	-
JUL	2800	2800	726	646	633	220	394	-	181	-	-	-
AUG	2963	2963	908	839	392	392	204	-	228	-	-	-
SEP	2015	2015	725	597	456	25	35	-	100	-	77	-
OCT	2773	2773	454	1022	574	442	88	-	193	-	-	-
NOV	2308	2308	472	570	552	284	228	-	140	-	62	-
DEC	2814	2814	868	1188	428	183	87	-	-	-	60	-
1984 JAN	3391	3391	779	1446	316	476	374	-	-	-	-	-
FEB	2965	2965	709	970	981	52	172	-	81	-	-	-
MAR	3378	3378	1029	1179	625	115	279	-	151	-	-	-
APR	3120	3120	1007	737	635	273	293	-	94	-	81	-
MAI	2469	2469	662	879	110	281	318	-	205	-	14	-
JUN	2542	2542	944	479	547	147	279	-	65	-	81	-
JUL	2517	2517	889	671	353	495	109	-	-	-	-	-
AUG	1892	1892	626	451	297	121	127	-	270	-	-	-
EINFUHREN AUS GABON												
IMPORTS FROM GABON												
IMPORTATIONS EN PROV.DU GABON												
1982	2059	2059	207	1175	-	126	418	-	133	-	-	-
1983	1755	1755	42	545	546	181	-	-	441	-	-	79
1983 JUN	106	106	-	-	44	-	-	-	62	-	-	-
JUL	70	70	-	-	-	-	-	-	70	-	-	-
AUG	-	-	-	-	-	-	-	-	-	-	-	-
SEP	167	167	-	-	167	-	-	-	-	-	-	-
OCT	62	62	-	-	-	-	-	-	62	-	-	-
NOV	71	71	-	-	71	-	-	-	-	-	-	-
DEC	416	416	-	85	79	57	-	-	195	-	-	-
1984 JAN	488	488	88	244	61	-	95	-	-	-	-	-
FEB	-	-	-	-	-	-	-	-	-	-	-	-
MAR	263	263	72	96	-	95	-	-	-	-	-	-
APR	306	306	96	210	-	-	-	-	-	-	-	-
MAI	-	-	-	-	-	-	-	-	-	-	-	-
JUN	151	151	-	-	-	-	-	-	151	-	-	-
JUL	89	89	-	89	-	-	-	-	-	-	-	-
AUG	292	292	-	292	-	-	-	-	-	-	-	-
EINFUHREN AUS DEM IRAK												
IMPORTS FROM IRAQ												
IMPORTATIONS EN PROV.D'IRAK												
1982	11141	9755	78	1474	5715	365	406	-	1017	-	-	1386
1983	11679	10504	172	1970	4685	143	1612	-	622	-	-	1175
1983 JUN	1169	1011	36	175	599	-	164	-	37	-	-	158
JUL	1046	837	17	217	275	7	157	-	164	-	-	209
AUG	713	521	136	184	138	5	58	-	-	-	-	192
SEP	700	700	58	246	160	40	92	-	104	-	-	-
OCT	920	776	35	363	176	-	202	-	-	-	-	144
NOV	897	826	100	266	342	-8	126	-	-	-	-	71
DEC	1107	1035	349	352	183	-	151	-	-	-	-	72
1984 JAN	1053	789	201	289	119	53	127	-	-	-	-	264
FEB	928	839	287	401	121	-2	32	-	-	-	-	89
MAR	1333	1134	79	291	546	34	184	-	-	-	-	199
APR	1529	1103	85	286	183	260	209	-	80	-	-	426
MAI	1213	989	179	249	255	120	186	-	-	-	-	224
JUN	761	557	80	82	71	188	136	-	-	-	-	204
JUL	1188	964	182	175	519	31	57	-	-	-	-	224
AUG	948	875	2	138	378	7	211	-	139	-	-	73
EINFUHREN AUS DEM IRAN												
IMPORTS FROM IRAN												
IMPORTATIONS EN PROV.D'IRAN												
1982	29546	29546	2170	3570	12898	6997	1197	-	2534	-	60	20
1983	27054	26763	2066	4167	11854	6855	948	-	749	-	124	291
1983 JUN	1843	1843	114	118	1228	347	36	-	-	-	-	-
JUL	1325	1325	223	316	493	202	91	-	-	-	-	-
AUG	3571	3280	272	365	1235	1124	145	-	139	-	-	291
SEP	2604	2604	287	550	974	745	48	-	-	-	-	-
OCT	2236	2236	145	153	835	798	305	-	-	-	-	-
NOV	3336	3336	50	480	1205	1453	148	-	-	-	-	-
DEC	2313	2313	118	343	1284	164	58	-	346	-	-	-
1984 JAN	1873	1873	68	489	564	276	190	-	286	-	-	-
FEB	2577	2577	139	-	899	1246	135	-	89	-	69	-
MAR	2189	2189	68	176	1055	646	54	-	119	-	71	-
APR	2955	2955	341	297	1430	679	66	-	73	-	69	-
MAI	2902	2902	204	293	469	1437	76	-	423	-	-	-
JUN	2749	2749	201	368	879	780	59	-	393	-	69	-
JUL	2647	2647	226	481	863	553	112	-	412	-	-	-
AUG	3353	3242	400	543	1140	838	41	-	280	-	-	111
EINFUHREN AUS SAUDI-ARABIEN												
IMPORTS FROM SAUDI-ARABIA												
IMPORT. EN PROV.D'ARABIE SEODITE												
1982	96951	89122	17018	27042	19199	5161	9811	-	9532	277	1082	7829
1983	48554	43537	7015	14215	11986	2041	2432	-	5550	35	263	5017
1983 JUN	3664	3318	434	1599	566	34	86	-	570	-	29	346
JUL	2155	2029	480	995	-	54	56	-	444	-	-	124
AUG	4380	4122	666	1231	1238	293	316	-	378	-	-	258
SEP	4262	3940	918	788	1130	247	290	-	567	-	-	322
OCT	4101	3659	465	1155	1219	295	385	-	111	-	29	442
NOV	4304	3731	857	853	798	165	247	-	729	-	82	573
DEC	3728	3348	322	1255	1099	36	125	-	511	-	-	380
1984 JAN	4234	3778	218	1228	1608	383	317	-	24	-	-	456
FEB	3265	2966	254	616	1277	284	335	-	160	-	40	299
MAR	2816	2443	274	920	1080	-7	86	-	90	-	-	373
APR	2863	2581	650	648	1002	50	75	-	156	-	-	282
MAI	3279	2795	286	924	907	108	143	-	385	-	42	484
JUN	3679	3321	431	1161	1144	-1	216	-	370	-	-	358
JUL	3162	3035	608	1162	639	-	231	-	361	-	34	127
AUG	2266	2117	463	623	374	354	76	-	141	-	86	149

	EUR - 10	EUR - 9	B.R. DEUTSCHLAND	FRANCE	ITALIA	NEDERLAND	BELGIQUE BELGIE	LUXEMBOURG	UNITED KINGDOM	IRELAND	DANMARK	ELLAS
ROHOEL UND FEEDSTOCKS			CRUDE OIL AND FEEDSTOCKS						PETROLE BRUT ET FEEDSTOCKS			
1000 T												
EINFUHREN AUS KUWAIT				IMPORTS FROM KUWAIT				IMPORTATIONS EN PROV. DU KOWEIT				
1982	4542	4542	-	554	2242	1167	4	-	575	-	-	-
1983	7322	7322	306	837	2166	2362	67	-	431	-	1153	-
1983 JUN	1036	1036	56	-	346	324	13	-	146	-	151	-
JUL	569	569	38	77	163	152	-	-	70	-	69	-
AUG	752	752	80	70	100	433	-	-	-	-	69	-
SEP	704	704	44	-	274	213	-	-	-	-	173	-
OCT	950	950	42	78	266	381	24	-	66	-	93	-
NOV	408	408	45	80	167	-99	30	-	-	-	185	-
DEC	573	573	2	76	88	210	-	-	-	-	197	-
1984 JAN	615	615	-	-	222	190	2	-	104	-	97	-
FEB	567	567	-	-	266	200	-	-	-	-	101	-
MAR	815	815	-	-	172	419	-	-	55	-	169	-
APR	1042	1042	-	-	563	245	138	-	-	-	96	-
MAI	855	855	43	81	249	182	25	-	77	-	198	-
JUN	701	701	106	-	58	393	-	-	49	-	95	-
JUL	1042	1042	109	76	335	347	-	-	-	-	175	-
AUG	686	686	-	-	251	197	63	-	77	-	98	-
EINFUHREN AUS KATAR				IMPORTS FROM QATAR				IMPORTATIONS EN PROV. DU QATAR				
1982	4680	4680	411	2030	1400	438	168	-	233	-	-	-
1983	2634	2634	737	869	652	306	62	-	8	-	-	-
1983 JUN	283	283	-	185	-	97	1	-	-	-	-	-
JUL	95	95	95	-	-	-	-	-	-	-	-	-
AUG	-	-	-	-	-	-	-	-	-	-	-	-
SEP	380	380	130	112	138	-	-	-	-	-	-	-
OCT	175	175	49	79	47	-	-	-	-	-	-	-
NOV	373	373	105	55	101	104	-	-	8	-	-	-
DEC	462	462	357	-	-	105	-	-	-	-	-	-
1984 JAN	719	719	77	203	294	145	-	-	-	-	-	-
FEB	181	181	-	181	-	-	-	-	-	-	-	-
MAR	204	204	-	168	36	-	-	-	-	-	-	-
APR	201	201	16	108	77	-	-	-	-	-	-	-
MAI	373	373	154	115	65	39	-	-	-	-	-	-
JUN	342	342	35	237	70	-	-	-	-	-	-	-
JUL	205	205	37	98	70	-	-	-	-	-	-	-
AUG	766	766	79	361	206	120	-	-	-	-	-	-
EINFUHREN AUS VEREINIGTEN ARAB. EMIRATEN				IMPORTS FROM UNITED ARAB EMIRATES				IMPORT. EN PROV. DES EMIRATS ARABES UNIS				
1982	13573	13573	2277	6001	1754	1252	555	-	1734	-	-	-
1983	12015	12015	1428	5523	2614	669	692	-	1089	-	-	-
1983 JUN	1070	1070	209	446	75	125	215	-	-	-	-	-
JUL	2015	2015	162	534	1154	34	131	-	-	-	-	-
AUG	888	888	209	240	92	-	8	-	339	-	-	-
SEP	635	635	9	345	136	43	64	-	38	-	-	-
OCT	1725	1725	66	754	398	243	2	-	262	-	-	-
NOV	827	827	257	325	245	-	-	-	-	-	-	-
DEC	762	762	-	445	164	71	-	-	82	-	-	-
1984 JAN	627	627	66	369	52	-	-	-	-	-	-	140
FEB	594	594	111	277	206	-	-	-	-	-	-	-
MAR	1071	1071	180	575	236	-	-	-	80	-	-	-
APR	665	665	160	220	285	-	-	-	-	-	-	-
MAI	728	728	39	318	31	-	-	-	-	-	-	-
JUN	1768	1768	71	923	535	47	67	-	125	-	-	-
JUL	487	487	32	166	211	-	78	-	-	-	-	-
AUG	625	625	213	256	156	-	-	-	-	-	-	-
EINFUHREN AUS MASCAT-OMAN				IMPORTS FROM MUSCAT-OMAN				IMPORTATIONS EN PROV. DE MASCAT-OMAN				
1982	2816	2816	1661	409	-	368	327	-	51	-	-	-
1983	1917	1917	202	804	-	433	274	-	204	-	-	-
1983 JUN	246	246	-	246	-	-	-	-	-	-	-	-
JUL	4	4	-	-	-	-	4	-	-	-	-	-
AUG	108	108	-	108	-	-10	10	-	-	-	-	-
SEP	-	-	-	-	-	-	-	-	-	-	-	-
OCT	-	-	-	-	-	-	-	-	-	-	-	-
NOV	-	-	-	-	-	-	-	-	-	-	-	-
DEC	-	-	-	-	-	-	-	-	-	-	-	-
1984 JAN	-	-	-	-	-	-	-	-	-	-	-	-
FEB	-	-	-	-	-	-	-	-	-	-	-	-
MAR	-	-	-	-	-	-	-	-	-	-	-	-
APR	-	-	-	-	-	-	-	-	-	-	-	-
MAI	-	-	-	-	-	-	-	-	-	-	-	-
JUN	-	-	-	-	-	-	-	-	-	-	-	-
JUL	74	74	74	-	-	-	-	-	-	-	-	-
AUG	-	-	-	-	-	-	-	-	-	-	-	-
EINFUHREN AUS UDSSR				IMPORTS FROM USSR				IMPORTATIONS EN PROV. D'URSS				
1982	25316	24172	3407	4608	8064	2288	2983	-	1843	-	979	1144
1983	29282	27200	4373	5959	8249	2284	3462	-	1862	-	1011	2082
1983 JUN	2835	2688	441	614	575	315	317	-	266	-	160	147
JUL	2975	2828	424	730	1173	77	215	-	132	-	77	147
AUG	2834	2586	284	815	762	233	314	-	139	-	39	248
SEP	3245	3050	571	462	923	56	616	-	246	-	176	195
OCT	3000	2699	421	400	1016	195	319	-	196	-	152	301
NOV	1908	1653	447	160	555	170	149	-	140	-	32	255
DEC	3385	3118	363	1039	1001	110	430	-	83	-	92	267
1984 JAN	3252	3252	447	911	1068	325	262	-	87	-	152	-
FEB	3065	3029	555	464	1101	386	325	-	159	-	39	36
MAR	1819	1672	428	144	640	226	196	-	-	-	38	147
APR	2663	2478	540	416	864	138	404	-	78	-	38	185
MAI	3112	2906	490	481	717	363	490	-	277	-	88	206
JUN	3221	3055	433	473	1120	378	409	-	207	-	35	166
JUL	3174	2682	475	273	995	16	689	-	125	-	109	492
AUG	2947	2504	346	261	669	324	596	-	216	-	92	443



	EUR-10	EUR-9	B.R. DEUTSCHLAND	FRANCE	ITALIA	NEDERLAND	BELGIQUE BELGIE	LUXEMBOURG	UNITED KINGDOM	IRELAND	DANMARK	ELLAS
ROHOEL UND FEEDSTOCKS												
CRUDE OIL AND FEEDSTOCKS												
PETROLE BRUT ET FEEDSTOCKS												
1000 T												
EINFUHREN AUS NORWEGEN			IMPORTS FROM NORWAY						IMPORTATIONS EN PROV. DE NORVEGE			
1982	11012	11012	2432	2591	184	1916	354	-	3535	-	-	-
1983	16943	16943	3802	1971	230	3048	941	-	6904	-	47	-
1983 JUN	1342	1342	357	73	102	434	92	-	284	-	-	-
JUL	1534	1534	107	261	-	553	65	-	548	-	-	-
AUG	1241	1241	393	92	-	-	147	-	609	-	-	-
SEP	1298	1298	365	180	-	103	-	-	650	-	-	-
OCT	1987	1987	265	227	-	271	208	-	1016	-	-	-
NOV	1298	1298	131	103	-	107	130	-	827	-	-	-
DEC	1518	1518	503	213	-	214	18	-	570	-	-	-
1984 JAN	1612	1612	494	170	-	229	14	-	705	-	-	-
FEB	1668	1668	357	3	-	372	41	-	895	-	-	-
MAR	1408	1408	84	200	-	415	74	-	635	-	-	-
APR	1212	1212	146	3	-	278	24	-	761	-	-	-
MAI	1314	1314	6	335	-	225	1	-	747	-	-	-
JUN	865	865	195	67	-	108	1	-	494	-	-	-
JUL	1313	1313	-	250	-	232	-	-	831	-	-	-
AUG	1630	1630	48	75	-	445	-	-	1062	-	-	-
EINFUHREN AUS D.P.E.C.-LAENDERN			IMPORTS FROM O.P.E.C.						IMPORTATIONS EN PROV. DE L'O.P.E.P.			
1982	242683	229900	46877	57295	63188	21561	18435	-	20981	277	1286	12783
1983	198356	188609	39857	45610	53551	21938	11623	-	14100	35	1895	9747
1983 JUN	16103	15408	3032	4064	4308	1721	955	-	1148	-	180	695
JUL	15575	15022	3349	3740	4324	1079	1182	-	1259	-	69	553
AUG	18035	17190	3576	3820	4293	3000	934	-	1498	-	69	845
SEP	16194	15603	3775	3319	4532	1567	775	-	1256	-	250	591
OCT	18050	17118	3106	4419	4868	2422	1247	-	934	-	122	932
NOV	16867	15964	3453	3285	4519	2176	987	-	1215	-	329	903
DEC	16933	16149	3781	4316	4452	1244	777	-	1322	-	257	784
1984 JAN	17663	16631	3181	5113	4586	1891	1229	-	534	-	97	1032
FEB	16120	15486	3342	3533	4938	2162	811	-	490	-	210	634
MAR	17003	16183	3306	4085	5253	1812	907	-	580	-	240	820
APR	17719	16821	3835	3836	5247	1898	972	-	787	-	246	898
MAI	16377	15550	3191	3546	3677	2497	1022	-	1363	-	254	827
JUN	17155	16451	3324	3821	4518	2126	956	-	1461	-	245	704
JUL	15271	14671	3569	3138	4127	1807	773	-	1048	-	209	600
AUG	14497	13972	2681	3296	4078	1923	537	-	1273	-	184	525
83 JAN-AUG	130041	123504	25734	29542	35180	14436	7915	-	9725	35	937	6537
84 JAN-AUG	131805	125765	26429	30368	36424	16116	7207	-	7536	-	1685	6040
1984/83 %	1,4	1,8	2,7	2,8	3,5	11,6	-8,9	-	-22,5	-100,0	79,8	-7,6
GESAMTAUSFUHREN			TOTAL EXPORTS						EXPORTATIONS TOTALES			
1982	63555	62686	61	-	538	120	486	-	60723	-	758	869
1983	70414	70358	6	-	257	239	131	-	68580	-	1145	56
1983 JUN	5178	5178	-	-	80	7	25	-	4962	-	104	-
JUL	6294	6294	2	-	69	8	8	-	6067	-	140	-
AUG	5466	5466	-	-	56	25	5	-	5268	-	112	-
SEP	6062	6062	3	-	-	116	-	-	5870	-	73	-
OCT	6273	6273	-	-	-	50	-	-	6120	-	103	-
NOV	7078	7078	-	-	-	12	-	-	7000	-	66	-
DEC	6928	6928	-	-	-	13	-	-	6846	-	69	-
1984 JAN	6116	6067	1	-	-	6	-	-	6015	-	45	49
FEB	6957	6899	-	-	31	28	5	-	6800	-	35	58
MAR	7605	7551	-	-	32	61	63	-	7291	-	104	54
APR	5803	5694	-	-	-	52	21	-	5549	-	72	109
MAI	6738	6684	-	-	47	55	11	-	6571	-	-	54
JUN	5526	5472	1	-	-	108	33	-	5263	-	67	54
JUL	7181	7128	-	-	-	34	28	-	6991	-	75	53
AUG	5847	5794	-	-	-	33	85	-	5590	-	86	53
83 JAN-AUG	43830	43830	2	-	213	102	123	-	42556	-	834	-
84 JAN-AUG	51773	51289	2	-	110	377	246	-	50070	-	484	484
1984/83 %	18,1	17,0	-	-	-48,4	269,6	100,0	-	17,7	-	-42,0	-
ROHOELVERARBEITUNG IN DEN RAFFINERIEEN			REFINERY THROUGHPUT						PETROLE BRUT TRAITE DS. LES RAFFINERIES			
1982	421657	406551	91099	82850	87539	39602	24922	-	74012	496	6031	15106
1983	406130	392053	85926	75930	80777	43683	23093	-	74510	1186	6948	14077
1983 JUL	35128	34065	7434	6858	7237	3571	1948	-	6284	97	636	1063
AUG	35623	34477	7648	6850	6856	4027	2121	-	6264	113	598	1146
SEP	32426	31385	6976	6061	6699	2878	2096	-	5926	109	640	1041
OCT	32186	31031	6611	5780	6593	3308	2151	-	6059	104	425	1155
NOV	33122	31923	7602	5241	6669	3799	1970	-	5916	99	627	1199
DEC	38136	36948	7904	8063	7120	4413	1845	-	6786	107	710	1188
1984 JAN	37801	36635	7882	8016	6994	4301	2132	-	6526	109	675	1166
FEB	35492	34485	7284	7269	6777	4283	1977	-	6184	106	605	1007
MAR	35728	34889	7239	7095	7690	4153	2070	-	5885	118	639	839
APR	34246	33280	7491	6121	6769	3765	2096	-	6278	93	667	966
MAI	32096	31051	6806	5694	5693	3805	2088	-	6494	77	394	1045
JUN	33191	32084	7172	5675	6180	4086	1916	-	6286	137	632	1107
JUL	34217	33136	7459	5846	6928	3854	1851	-	6440	125	633	1081
AUG	33048	31977	7081	5716	6595	3631	1879	-	6315	130	630	1071
SEP	:	:	:	:	:	:	:	-	:	:	:	:
83 JAN-AUG	271414	261923	58168	50862	53475	29285	14986	-	49822	780	4545	9491
84 JAN-AUG	275819	267537	58414	51432	53626	31878	16009	-	50408	895	4875	8282
1984/83 %	1,6	2,1	0,4	1,1	0,3	8,9	6,8	-	1,2	14,7	7,3	-12,7

EUR - 10	EUR - 9	B.R. DEUTSCHLAND	FRANCE	ITALIA	NEDERLAND	BELGIQUE BELGIE	LUXEMBOURG	UNITED KINGDOM	IRELAND	DANMARK	ELLAS
----------	---------	------------------	--------	--------	-----------	-----------------	------------	----------------	---------	---------	-------

## ROHOEL UND MINERALOELPRODUKTE

## CRUDE OIL AND PETROLEUM PRODUCTS

## PETROLE BRUT ET PRODUITS PETROLIERS

1000 T

## NETTOEINFUHREN VON MINERALOEL UND PRODUKTEN

## NET IMPORTS OF PETROLEUM

## IMPORTATIONS NETTES DE PETROLE

1982	325954	315636	103175	87925	87808	27747	21904	1021	-27829	4414	9471	10318
1983	288361	278510	101722	80732	80020	25605	19984	976	-43023	3993	8501	9851
1983 JUN	24804	23978	8608	7353	6690	1978	1324	95	-3122	364	688	826
JUL	22767	22320	8151	6884	6602	2279	1450	71	-3961	375	469	447
AUG	24939	23884	8302	6838	6214	3305	1454	75	-3061	257	500	1055
SEP	22115	21412	8634	5699	6237	1755	1627	65	-3772	346	821	703
OCT	24528	23323	8032	6585	7164	2626	1550	86	-3790	388	682	1205
NOV	24072	22923	8835	6303	6665	2586	2072	84	-4660	315	723	1149
DEC	26122	25010	8940	8764	7358	1153	2007	98	-4732	369	1053	1112
1984 JAN	26663	25999	8916	9028	7858	1785	1572	87	-4420	373	800	664
FEB	23423	23005	8640	7189	7178	1827	1719	80	-4730	344	758	418
MAR	24196	23572	8499	7717	7268	2145	1601	89	-4977	307	923	624
APR	26995	26131	9114	6917	7635	2811	1595	72	-3061	298	750	864
MAY	24273	23297	8609	6741	5329	2445	1510	77	-2645	414	817	976
JUN	25541	24943	8706	6319	6844	2581	1288	79	-1855	280	701	598
JUL	22417	21433	8968	6435	6488	1927	1321	78	-4431	259	388	984
AUG	25896	24857	8860	6319	6114	1796	2172	69	-1279	318	488	1039
83 JAN-AUG	191520	185774	67284	53718	52019	17430	12739	646	-25880	2577	5241	5746
84 JAN-AUG	199404	193237	70312	56665	54714	17317	12778	631	-27398	2593	5625	6167
1984/83 x	4,1	4,0	4,5	5,5	5,2	-0,6	0,3	-2,3	5,9	0,6	7,3	7,3

## TANKERFRACHTEN

## TANKER FREIGHT RATES

## TAUX DE FRETS PETROLIERS

	SINGLE DIRTY MILLION	S I N G L E D I R T Y												
		PERSIAN GULF		- EUROPE		CARIBS		W. AFRICA		MEDITERR.		INTER		
		- 45000 DWT		+ 45000 DWT		- EUROPE		- EUROPE		- UK/CONT.		MEDITERR.		
		N	W	N	W	N	W	N	W	N	W	N	W	
1983	MAR	54.3	0	-	10	35.5	12	59.8	17	52.7	22	49.6	31	57.8
	APR	55.7	0	-	9	32.7	15	71.4	10	48.9	19	66.6	35	68.0
	MAY	59.5	0	-	9	39.2	8	50.8	12	54.8	9	74.2	16	77.6
	JUN	57.0	1	66	12	45.4	8	50.2	12	46.5	19	63.5	34	69.8
	JUL	56.5	0	-	12	33.4	2	55.0	12	46.9	18	65.9	30	77.4
	AUG	64.5	0	-	15	47.1	5	60.9	8	51.2	22	85.3	39	86.5
	SEP	68.3	0	-	19	45.8	2	55.0	4	59.3	16	69.8	36	79.0
	OCT	61.3	1	93.7	9	41.7	11	52.2	15	53.4	13	53.8	27	58.8
	NOV	58.5	0	-	20	35.6	5	65.5	12	46.4	20	61.5	46	62.0
	DEC	58.7	0	-	12	48.6	11	53.4	13	47.9	6	51.2	26	61.8
1984	JAN	63.5	0	-	7	40.8	9	55.0	9	57.6	21	62.7	31	72.6
	FEB	66.3	0	-	10	29.0	7	42.2	19	56.6	13	75.2	33	77.9
	MAR	65.0	0	-	25	49.2	14	57.1	15	52.3	20	82.3	24	80.8
	APR	65.0	0	-	15	49.7	7	56.4	13	49.9	15	59.9	30	74.8
	MAY	61.0	0	-	5	47.3	9	69.4	9	46.1	18	64.6	34	65.6
	JUN	67.0	0	-	7	58.2	4	82.0	11	49.4	22	67.4	39	67.8
	JUL	64.0	0	-	10	52.1	7	59.4	16	48.5	18	55.6	15	59.7
	AUG	54.0	0	-	4	37.8	9	53.3	8	50.3	20	52.6	30	63.1
	SEP	55.0	0	-	2	44.3	9	59.1	8	53.4	20	62.6	25	68.8

W = WORLDSCALE

N = NUMBER

	EUR - 10	EUR - 9	B.R. DEUTSCHLAND	FRANCE	ITALIA	NEDERLAND	BELGIE BELGIE	LUXEMBOURG	UNITED KINGDOM	IRELAND	DANMARK	ELLAS
ALLE MINERALOELPRODUKTE ALL PETROLEUM PRODUCTS TOUS PRODUITS PETROLIERS												
1000 T												
NETTOERZEUGUNG IN DEN RAFFINERIEEN NET PRODUCTION IN REFINERIES PRODUCTION NETTE DANS LES RAFFINERIES												
1982	392668	378155	85478	77314	81943	36277	23380	-	67585	471	5707	14513
1983	379504	365953	81123	70900	75268	40673	21686	-	68561	1143	6599	13551
1983 JUN	31926	30874	7067	5996	6431	3532	1906	-	5416	34	492	1052
JUL	32764	31739	6973	6424	6740	3306	1799	-	5805	90	602	1025
AUG	33239	32138	7154	6418	6332	3793	2018	-	5741	114	568	1101
SEP	30262	29259	6523	5669	6223	2686	1977	-	5471	103	607	1003
OCT	29912	28802	6130	5384	6101	3051	2096	-	5530	105	405	1110
NOV	30834	29691	7092	4797	6183	3602	1837	-	5485	97	598	1143
DEC	35595	34455	7367	7594	6613	4100	1725	-	6272	103	681	1140
1984 JAN	35414	34293	7346	7563	6638	3989	2001	-	6005	108	643	1121
FEB	33072	32107	6764	6805	6266	4056	1851	-	5696	97	572	965
MAR	33278	32472	6777	6636	7006	3895	1968	-	5463	117	610	806
APR	31745	30813	7024	5724	6127	3465	1967	-	5780	90	636	932
MAI	29828	28826	6415	5219	5267	3520	1969	-	5994	74	368	1002
JUN	30951	29888	6668	5353	5725	3802	1796	-	5809	134	601	1063
JUL	31703	30665	6988	5413	6283	3561	1757	-	5942	119	602	1038
AUG	30693	29662	6667	5323	5970	3354	1765	-	5859	127	597	1031
FLUESSIG-UND RAFFINERIEGAS LPG AND REFINERY GAS GPL ET GAZ DE RAFFINERIES												
1000 T												
NETTOERZEUGUNG NET PRODUCTION PRODUCTION NETTE												
1982	12082	11824	2636	2522	2156	2502	408	-	1475	6	119	258
1983	12430	12150	2664	2513	1971	2913	402	-	1538	18	131	280
1983 JUN	1063	1040	245	227	143	248	36	-	132	-	9	23
JUL	1020	1001	231	221	126	255	32	-	122	2	12	19
AUG	1047	1025	233	209	142	259	32	-	137	2	11	22
SEP	910	888	192	197	140	204	32	-	110	2	11	22
OCT	884	863	184	185	143	199	37	-	107	2	6	21
NOV	878	853	214	156	110	236	31	-	93	2	11	25
DEC	1040	1009	242	214	126	263	28	-	121	2	13	31
1984 JAN	1135	1115	249	217	178	275	33	-	147	2	14	20
FEB	1013	995	216	201	149	253	35	-	128	1	12	18
MAR	1049	1031	228	229	175	263	36	-	85	1	14	18
APR	1044	1024	239	198	146	271	37	-	116	1	16	20
MAI	981	961	222	185	122	257	30	-	140	-	5	20
JUN	957	934	227	182	133	191	38	-	148	2	13	23
JUL	944	924	234	188	133	164	38	-	150	2	15	20
AUG	970	948	223	195	139	185	33	-	158	2	13	22
MOTORENBENZIN MOTOR SPIRIT ESSENCES MOTEUR												
1000 T												
NETTOERZEUGUNG NET PRODUCTION PRODUCTION NETTE												
1982	86075	84314	19986	16750	15362	8254	3676	-	19178	114	996	1759
1983	87387	85753	19913	15941	14537	8800	3953	-	21053	314	1242	1634
1983 JUN	7561	7444	1728	1368	1294	839	334	-	1748	33	100	117
JUL	8234	8086	1767	1641	1410	863	377	-	1899	18	111	148
AUG	8029	7892	1716	1562	1528	759	334	-	1849	34	110	137
SEP	7057	6912	1646	1370	1221	585	270	-	1699	25	96	145
OCT	6821	6641	1600	1291	1149	532	361	-	1613	31	64	180
NOV	7246	7092	1721	1232	1159	793	404	-	1652	25	106	154
DEC	7719	7553	1749	1392	1123	858	315	-	1971	20	125	166
1984 JAN	7526	7403	1743	1448	1250	793	345	-	1706	23	95	123
FEB	7085	6985	1664	1292	1108	798	340	-	1666	21	96	100
MAR	7225	7125	1512	1316	1327	857	367	-	1612	33	101	100
APR	7223	7064	1603	1318	1151	696	363	-	1812	23	98	159
MAI	7317	7161	1650	1441	1033	728	308	-	1926	16	59	156
JUN	7365	7220	1615	1361	1149	698	311	-	1949	35	102	145
JUL	7635	7503	1717	1353	1309	758	274	-	1961	26	105	132
AUG	7363	7247	1619	1314	1320	626	282	-	1947	39	100	116
PETROLEUM UND FLUGTURBINENKRAFTSTOFFE KEROSENE AND JET FUELS PETROLE LAMPANT ET CARBUREACTEURS												
1000 T												
NETTOERZEUGUNG NET PRODUCTION PRODUCTION NETTE												
1982	22928	21208	1471	4171	4031	3509	1687	-	6308	-	31	1720
1983	22514	20840	1490	4375	3171	3858	1408	-	6493	-	45	1674
1983 JUN	1950	1837	140	390	268	338	124	-	569	-	8	113
JUL	2017	1895	143	468	307	277	113	-	584	-	3	122
AUG	2130	1931	171	437	260	374	109	-	575	-	5	199
SEP	1968	1843	142	450	311	269	127	-	541	-	3	125
OCT	2013	1877	121	381	357	291	153	-	573	-	1	136
NOV	1611	1488	118	108	279	333	101	-	540	-	9	123
DEC	2022	1885	143	391	269	393	128	-	556	-	5	137
1984 JAN	2090	1948	151	394	332	345	124	-	592	-	10	142
FEB	1898	1740	137	316	271	302	111	-	595	-	8	158
MAR	2019	1944	141	373	353	353	117	-	594	-	13	75
APR	1931	1775	123	309	351	279	98	-	601	-	14	156
MAI	1878	1732	138	431	283	265	93	-	515	-	7	146
JUN	1978	1832	155	382	241	317	103	-	618	-	16	146
JUL	2168	2044	161	377	324	367	85	-	716	-	14	124
AUG	2103	1976	155	440	302	330	81	-	656	-	12	127

	EUR - 10	EUR - 9	B.R. DEUTSCHLAND	FRANCE	ITALIA	NEDERLAND	BELGIE BELGIE	LUXEMBOURG	UNITED KINGDOM	IRELAND	DANMARK	ELLAS
<b>ROHBENZIN</b>												
	<b>NAPHTAS</b>											
	1000 T											
<b>NETTOERZEUGUNG</b>	<b>NET PRODUCTION</b>											
	<b>PRODUCTION NETTE</b>											
1982	12593	11804	3126	1443	2921	622	885	-	2702	1	104	789
1983	15151	14224	2744	2431	2633	1549	1733	-	2958	5	171	927
1983 JUN	1124	1047	196	136	243	160	152	-	155	-	5	77
JUL	994	910	238	142	203	33	86	-	184	1	23	84
AUG	1212	1193	219	195	81	277	195	-	219	-	7	19
SEP	1290	1215	178	242	261	62	205	-	257	1	9	75
OCT	1264	1238	240	223	213	110	166	-	274	1	11	26
NOV	1025	976	190	135	143	82	136	-	279	1	10	49
DEC	1464	1400	276	273	338	38	189	-	277	1	8	64
1984 JAN	1483	1436	283	305	294	69	141	-	334	1	9	47
FEB	1370	1320	240	336	250	85	99	-	297	1	12	50
MAR	1243	1200	218	296	225	27	155	-	263	1	15	43
APR	998	975	196	209	79	119	136	-	207	-	29	23
MAI	929	885	103	146	151	96	130	-	251	1	7	44
JUN	664	599	140	62	85	112	106	-	84	1	9	65
JUL	906	834	216	128	166	99	85	-	128	2	10	72
AUG	724	662	195	74	91	74	65	-	151	1	11	62
<b>DIESELKRAFTST.UND DESTILLATHEIZOLEE</b>	<b>GAS DIESEL OIL</b>											
	1000 T											
<b>NETTOERZEUGUNG</b>	<b>NET PRODUCTION</b>											
	<b>PRODUCTION NETTE</b>											
1982	136185	132246	35348	29455	24465	11697	7945	-	20581	156	2599	3939
1983	130497	126641	33494	27177	22987	11039	7543	-	21029	375	2997	3856
1983 JUN	10750	10438	2760	2318	1951	984	662	-	1566	-	197	312
JUL	10673	10389	2787	1945	2103	952	668	-	1656	31	247	284
AUG	11132	10810	2838	2396	1919	982	663	-	1739	37	236	322
SEP	9752	9457	2551	2078	1760	513	592	-	1649	37	277	295
OCT	9914	9633	2475	1985	1906	845	574	-	1628	36	184	281
NOV	10514	10183	2947	1900	1803	923	631	-	1685	33	261	331
DEC	12830	12461	3189	3045	2057	1169	584	-	2085	39	293	369
1984 JAN	12964	12604	3270	3108	2045	1274	667	-	1927	40	273	360
FEB	12406	12142	3006	3045	2095	1315	641	-	1751	37	252	264
MAR	12328	12065	2993	2684	2259	1291	712	-	1825	40	261	263
APR	11659	11340	3050	2321	1858	1128	728	-	1953	32	270	319
MAI	10784	10484	2783	2213	1708	959	717	-	1912	27	165	300
JUN	10940	10610	2770	2160	1825	1176	705	-	1697	46	231	330
JUL	10773	10425	2957	1893	1920	1101	656	-	1598	43	257	348
AUG	10491	10152	2711	1913	1811	1120	671	-	1631	42	253	339
<b>RUECKSTANDSHEIZOLEE</b>	<b>RESIDUAL FUEL OIL</b>											
	1000 T											
<b>NETTOERZEUGUNG</b>	<b>NET PRODUCTION</b>											
	<b>PRODUCTION NETTE</b>											
1982	100084	94241	16031	17731	29491	7859	7717	-	13436	194	1782	5843
1983	89141	84227	13065	15273	26160	10228	5367	-	11709	431	1994	4914
1983 JUN	7327	6943	1176	1307	2218	749	456	-	886	1	150	384
JUL	7242	6904	1023	1392	1392	672	410	-	963	38	163	338
AUG	7616	7234	1141	1376	2159	867	575	-	901	44	171	382
SEP	7357	7052	1066	1265	2160	824	632	-	889	38	178	305
OCT	7133	6701	882	1179	2005	786	674	-	1012	35	128	432
NOV	7945	7506	1094	1323	2389	1108	438	-	933	36	185	439
DEC	8605	8264	1201	1685	2450	1247	458	-	971	41	211	341
1984 JAN	8508	8099	1113	1783	2273	1048	624	-	1011	42	205	409
FEB	8025	7659	1064	1520	2209	1143	556	-	940	37	190	366
MAR	7496	7197	1031	1348	2454	911	499	-	756	42	156	299
APR	6978	6736	1072	1183	2130	808	528	-	795	34	186	242
MAI	6769	6448	879	1292	1692	907	585	-	942	30	121	321
JUN	6912	6602	1023	956	1991	1062	420	-	922	50	178	310
JUL	7190	6874	1031	1233	2064	818	521	-	984	46	177	316
AUG	7035	6686	860	1280	2045	764	570	-	949	43	175	349
<b>VERSCHIEDENE PRODUKTE</b>	<b>SUNDRY PRODUCTS</b>											
	1000 T											
<b>NETTOERZEUGUNG</b>	<b>NET PRODUCTION</b>											
	<b>PRODUCTION NETTE</b>											
1982	22721	22516	6880	5242	3517	1834	1062	-	3905	-	76	205
1983	22670	22404	7753	3422	3809	2286	1280	-	3781	-	73	266
1983 JUN	2149	2123	821	250	314	214	141	-	360	-	23	26
JUL	2584	2554	784	615	348	253	114	-	397	-	43	30
AUG	2072	2052	835	244	243	274	110	-	321	-3	28	20
SEP	1926	1890	748	67	370	228	118	-	326	-	33	36
OCT	1883	1849	628	140	328	287	132	-	323	-	11	34
NOV	1616	1594	808	-58	300	128	97	-	303	-	16	22
DEC	1898	1866	567	595	250	133	4	-	291	-	26	32
1984 JAN	1807	1787	537	307	266	285	67	-	288	-	37	20
FEB	1272	1263	437	92	184	160	69	-	319	-	2	9
MAR	1920	1912	654	391	213	193	83	-	328	-	50	8
APR	1914	1901	742	187	412	164	77	-	296	-	23	13
MAI	2942	2927	640	1283	278	308	106	-	308	-	4	15
JUN	2135	2091	738	250	301	246	113	-	391	-	52	44
JUL	2083	2057	672	241	367	253	99	-	401	-	24	26
AUG	2071	2055	904	108	262	255	126	-	367	-	33	16

	EUR -	EUR -	B.R.	FRANCE	ITALIA	NEDERLAND	BELGIQUE	LUXEM-BOURG	UNITED KINGDOM	IRELAND	DANMARK	ELLAS
	10	9	DEUTSCHLAND				BELGIE					
ALLE MINERALOELPRODUKTE												
ALL PETROLEUM PRODUCTS												
TOUS PRODUITS PETROLIERS												
1000 T												
GESAMTEINFUHREN				TOTAL IMPORTS					IMPORTATIONS TOTALES			
1982	151428	147022	38663	18918	16712	36400	12389	1043	12524	3971	6402	4406
1983	151345	147309	43942	19062	15288	36448	12996	998	9907	3231	5437	4036
1983 JUN	12849	12487	3837	1815	1617	2776	1024	97	655	277	389	362
JUL	11751	11437	3300	1403	806	3516	898	74	794	283	363	314
AUG	12184	11811	3820	1347	1119	3054	1029	76	694	234	438	373
SEP	11413	11193	3458	1512	567	3350	838	66	727	252	423	220
OCT	12358	12039	3622	1612	1186	2895	1029	87	848	302	458	319
NOV	13130	12839	3801	1786	1503	2655	1333	85	909	288	479	291
DEC	14307	13869	3936	2420	1577	2855	1162	100	924	287	608	438
1984 JAN	12614	12452	3331	1715	1924	2579	995	89	905	293	621	162
FEB	11311	11113	3166	1653	1321	2299	1030	81	873	271	419	198
MAR	12151	12037	3716	1852	878	2559	1038	90	1102	231	571	114
APR	12712	12375	3335	1491	1699	2854	940	73	1167	313	503	337
MAI	12849	12515	3758	1484	1039	2821	764	79	1881	273	416	334
JUN	13267	12924	3766	1866	898	3022	817	80	1892	209	374	343
JUL	12231	12026	3685	1830	941	2826	872	79	1243	201	349	205
AUG	14795	14358	4467	1906	1212	2481	1171	71	2355	285	410	437
83 JAN-AUG	102441	99663	29124	13788	10645	24693	8635	663	6499	2103	3513	2778
84 JAN-AUG	101930	99800	29224	13797	9912	21441	7627	642	11418	2076	3663	2130
1984/83 %	-0,5	0,1	0,3	0,1	-6,9	-13,2	-11,7	-3,2	75,7	-1,3	4,3	-23,3
GESAMTAUSFUHREN				TOTAL EXPORTS					EXPORTATIONS TOTALES			
1982	117176	109387	7969	11800	13824	45839	15315	22	13385	98	1135	7789
1983	120497	114233	7426	10799	12332	50832	15913	22	14674	418	1817	6264
1983 JUN	10116	9738	464	876	1160	4410	1525	2	1136	-	165	378
JUL	10887	10320	722	961	1383	4041	1534	3	1466	18	192	567
AUG	10145	9734	820	826	1034	3879	1601	1	1310	53	210	411
SEP	10056	9753	663	1278	959	4141	1352	1	1172	35	152	303
OCT	10319	9924	485	1236	888	4150	1675	1	1306	36	147	395
NOV	9447	9147	540	778	884	4196	1328	1	1172	36	212	300
DEC	10250	9873	640	1100	954	4658	1063	2	1292	36	128	377
1984 JAN	10222	9741	703	735	825	4350	1542	2	1342	37	205	481
FEB	9518	9126	546	782	811	4630	1158	1	1065	53	80	392
MAR	9531	9128	570	944	906	4254	1513	1	791	48	101	403
APR	9046	8599	426	761	1062	3623	1442	1	1133	18	133	447
MAI	10176	9839	592	879	1114	4467	1427	2	1237	37	84	337
JUN	10097	9536	576	1135	814	4114	1393	1	1254	53	196	561
JUL	10040	9630	591	979	767	4208	1451	1	1275	56	302	410
AUG	9067	8754	515	916	836	4195	835	2	1176	36	243	313
83 JAN-AUG	80954	76063	5097	6841	8718	33688	10494	17	9731	274	1203	4891
84 JAN-AUG	77697	74353	4519	7131	7135	33841	10761	11	9273	338	1344	3344
1984/83 %	-4,0	-2,2	-11,3	4,2	-18,2	0,5	2,5	-35,3	-4,7	23,4	11,7	-31,6
BUNKER				BUNKERS					SOUTES			
1982	25474	24628	2795	2983	4168	8947	2573	-	2636	39	487	846
1983	22695	21872	2545	2642	3287	8313	2573	-	2019	50	443	823
1983 JUN	1888	1779	222	235	276	681	209	-	113	3	40	109
JUL	1991	1884	203	214	310	722	211	-	183	2	39	107
AUG	1996	1885	192	250	300	696	228	-	174	3	42	111
SEP	1871	1762	194	173	329	664	187	-	172	2	41	109
OCT	2046	1947	188	224	280	784	245	-	185	2	39	99
NOV	1818	1712	200	190	256	648	215	-	161	5	37	106
DEC	1929	1867	263	248	259	667	235	-	155	3	37	62
1984 JAN	1790	1709	193	223	258	669	193	-	135	3	35	81
FEB	1687	1619	179	185	171	679	238	-	133	3	31	68
MAR	1898	1809	218	250	229	665	262	-	142	3	40	89
APR	1610	1529	175	208	242	588	162	-	124	2	28	81
MAI	1989	1897	242	226	283	718	244	-	144	2	38	92
JUN	1929	1824	167	212	277	680	218	-	124	3	43	105
JUL	1960	1849	196	189	339	710	181	-	191	3	40	111
AUG	1988	1885	186	188	332	689	221	-	217	3	49	103
INLANDSLIEFERUNGEN				INLAND DELIVERIES					LIVRAISONS INTERIEURES			
1982	395592	385263	103119	81885	80517	18700	17916	1019	67629	4256	10222	10329
1983	386836	376700	103537	80113	79621	17757	16172	974	64615	3892	10019	10136
1983 JUL	27611	26865	7782	5138	5795	1348	918	70	4878	315	621	746
AUG	29388	28542	8362	5721	5509	1492	1180	71	5152	284	771	846
SEP	31106	30273	8583	5806	6525	1464	1363	71	5338	314	809	833
OCT	33112	32235	9231	6346	6895	1619	1511	76	5472	325	760	877
NOV	34813	33893	8842	7351	7574	1603	1655	85	5480	383	920	920
DEC	36554	35524	8963	8201	8040	1519	1763	85	5545	330	1078	1030
1984 JAN	35107	34192	8576	7897	7660	1550	1601	84	5559	336	929	915
FEB	33765	32933	8491	7603	6920	1531	1559	78	5500	277	974	832
MAR	34928	34074	8959	7147	7050	1542	1691	90	6282	320	993	854
APR	31125	30401	8019	6055	6370	1484	1348	79	5930	301	815	724
MAI	33038	32303	9358	5993	6085	1563	1416	80	6712	347	749	735
JUN	30151	29407	8134	5841	5310	1440	1081	74	6596	244	687	744
JUL	30516	29726	9309	5192	5717	1335	1046	74	6142	319	592	790
AUG	31052	30228	8937	5127	5410	1507	1236	70	6929	289	723	824
SEP	:	:	8484	5756	6261	:	:	:	:	:	:	:
83 JAN-AUG	251685	245444	67709	52232	50676	11611	10928	657	42629	2573	6429	6241
84 JAN-AUG	259682	253264	69783	50855	50522	11952	10978	629	49650	2433	6462	6418
1984/83 %	3,2	3,2	3,1	-2,6	-0,3	2,9	0,5	-4,3	16,5	-5,4	0,5	2,8

INLANDSLIEFERUNGEN EUR 10

INLAND DELIVERIES EUR 10

LIVRAISONS INTERIEURES EUR 10

1000 T

1982

1983

1984

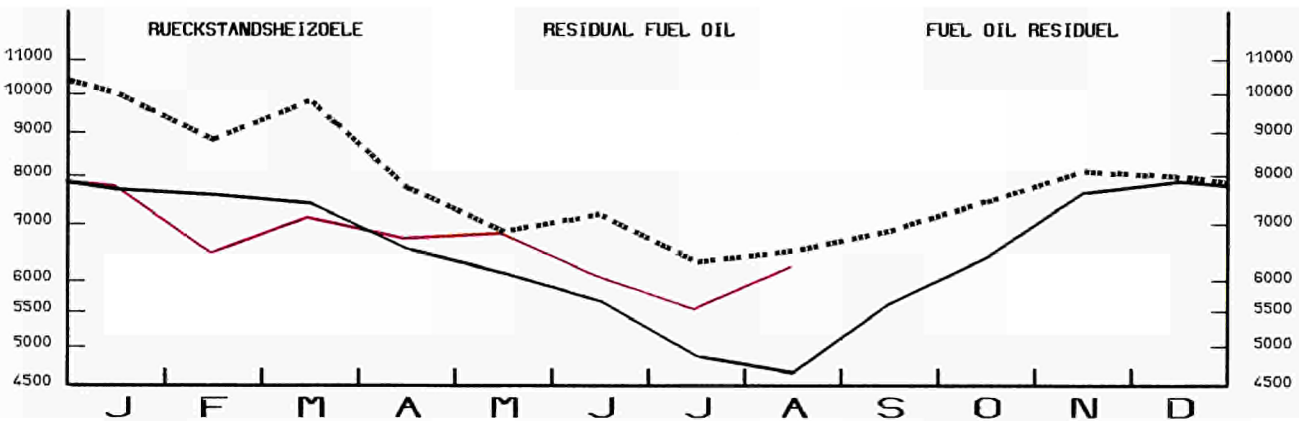
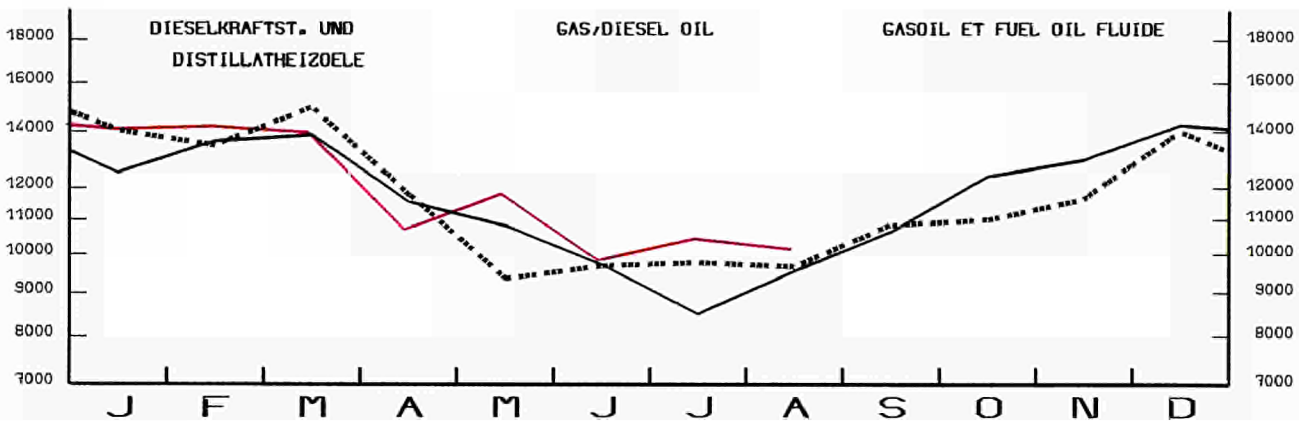
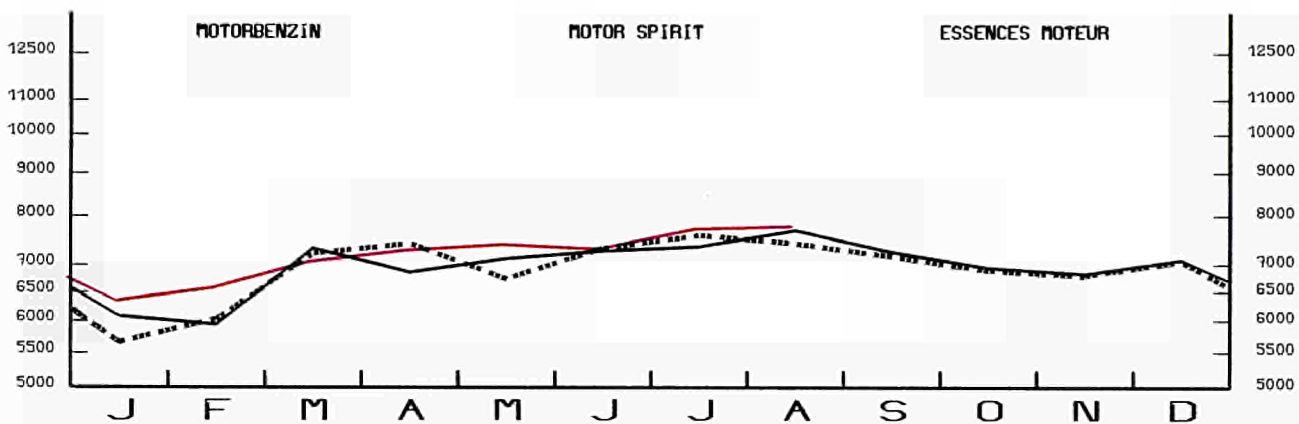
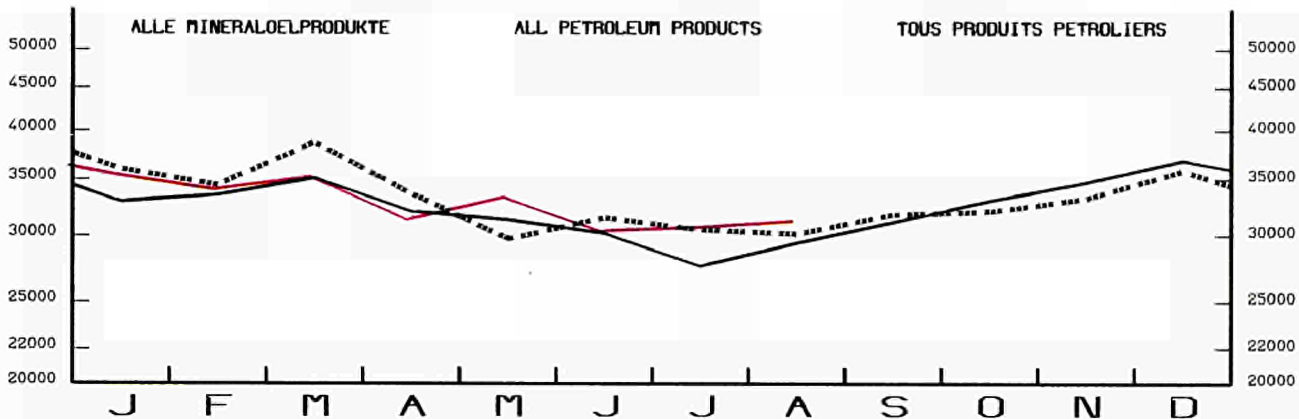

EINFACH-LOGARITHMISCHE SKALA

SEMI-LOGARITHMIC SCALE

ECHELLE SEMI-LOGARITHMIQUE

	EUR -	EUR -	B.R.	FRANCE	ITALIA	NEDERLAND	BELGIQUE	LUXEM-BOURG	UNITED KINGDOM	IRELAND	DANMARK	ELLAS
	10	9	DEUTSCHLAND				BELGIE					
<b>MOTORENBENZIN</b>												
<b>MOTOR SPIRIT</b>												
<b>1000 T</b>												
<b>ESSENCES MOTEUR</b>												
<b>INLANDSLIEFERUNGEN</b>												
<b>INLAND DELIVERIES</b>												
<b>LIVRAISONS INTERIEURES</b>												
1982	83300	81780	23192	18181	11998	3750	2672	310	19274	988	1415	1520
1983	83676	82099	23517	18273	11765	3698	2582	296	19593	932	1443	1577
1983 JUL	7351	7200	1996	1709	1084	266	204	29	1696	85	131	151
AUG	7688	7522	2097	1767	1129	305	218	29	1761	87	129	166
SEP	7221	7082	2014	1592	1032	309	224	25	1682	80	124	139
OCT	6939	6810	2014	1476	959	300	213	23	1632	74	119	129
NOV	6841	6716	2012	1450	932	308	220	22	1576	75	121	125
DEC	7100	6962	1954	1479	1007	328	274	22	1688	81	129	138
1984 JAN	6284	6164	1738	1379	873	320	204	18	1463	68	101	120
FEB	6510	6400	1862	1381	869	312	206	21	1572	65	112	110
MAR	6993	6865	2009	1477	944	284	224	23	1705	73	126	128
APR	7220	7087	2082	1567	1003	310	230	25	1677	74	119	133
MAI	7335	7199	2090	1539	1020	335	219	24	1757	82	133	136
JUN	7242	7096	2043	1631	968	299	218	25	1707	76	129	146
JUL	7665	7501	2125	1728	1078	312	221	30	1792	80	135	164
AUG	7771	7598	2134	1746	1115	329	232	30	1790	85	137	173
SEP	:	:	1932	1437	945	:	:	:	:	:	:	:
83 JAN-AUG	55614	54576	15521	12274	7836	2453	1703	202	13017	623	947	1038
84 JAN-AUG	57020	55910	16083	12448	7870	2501	1754	196	13463	603	992	1110
1984/83 %	2,5	2,4	3,6	1,4	0,4	2,0	3,0	-3,0	3,4	-3,2	4,8	6,9
<b>PETROLEUM UND FLUGTURBINENKRAFTSTOFFE</b>												
<b>KEROSENE AND JET FUELS</b>												
<b>PETROLE LAMPANT ET CARBUREACTEURS</b>												
<b>1000 T</b>												
<b>INLANDSLIEFERUNGEN</b>												
<b>INLAND DELIVERIES</b>												
<b>LIVRAISONS INTERIEURES</b>												
1982	17462	16279	3101	2358	2056	1149	461	52	6222	288	592	1183
1983	17817	16719	3166	2352	2324	1188	485	51	6244	268	641	1098
1983 JUL	1612	1491	312	229	170	104	47	5	542	25	57	121
AUG	1589	1469	295	220	176	117	46	5	534	26	50	120
SEP	1646	1532	308	216	196	111	40	4	574	29	54	114
OCT	1560	1456	291	198	189	120	35	5	540	24	54	104
NOV	1392	1329	265	174	182	92	28	5	511	21	51	63
DEC	1476	1409	239	186	216	97	65	5	525	22	54	67
1984 JAN	1443	1380	266	176	213	120	26	4	505	18	52	63
FEB	1314	1249	219	163	176	100	34	4	483	16	54	65
MAR	1444	1370	235	179	180	92	47	4	565	17	51	74
APR	1412	1322	233	191	169	102	39	5	518	19	46	90
MAI	1508	1402	307	205	152	103	37	6	523	20	49	106
JUN	1531	1417	279	216	149	99	50	6	545	23	50	114
JUL	1645	1525	282	229	174	102	55	6	596	24	57	120
AUG	1642	1518	290	234	168	114	52	6	572	28	54	124
SEP	:	:	:	225	200	:	:	:	:	:	:	:
83 JAN-AUG	11491	10736	2062	1578	1320	767	309	33	4077	172	418	755
84 JAN-AUG	11939	11183	2111	1593	1381	832	340	41	4307	165	413	756
1984/83 %	3,9	4,2	2,4	1,0	4,6	8,5	10,0	24,2	5,6	-4,1	-1,2	0,1
<b>DIESELKRAFTST.UND DESTILLATHEIZOLEE</b>												
<b>GAS DIESEL OIL</b>												
<b>GASOIL ET FUEL-OIL FLUIDE</b>												
<b>1000 T</b>												
<b>INLANDSLIEFERUNGEN</b>												
<b>INLAND DELIVERIES</b>												
<b>LIVRAISONS INTERIEURES</b>												
1982	142002	138690	47285	32903	23717	4478	7100	487	16754	1220	4746	3312
1983	142738	139352	47700	32988	24271	4702	6745	489	16662	1180	4615	3386
1983 JUL	8502	8324	3145	1501	1557	313	334	25	1102	83	264	178
AUG	9550	9325	3576	1719	1586	368	431	26	1191	85	343	225
SEP	10630	10400	3832	2017	1847	331	540	32	1329	93	379	230
OCT	12441	12151	4394	2630	2109	490	667	36	1401	90	334	290
NOV	13032	12675	3964	2908	2443	470	724	50	1575	111	430	357
DEC	14322	13886	4080	3590	2799	435	809	50	1467	110	546	436
1984 JAN	13987	13617	3961	3733	2512	403	814	52	1566	116	460	370
FEB	14084	13750	4083	3805	2438	435	779	43	1571	106	490	334
MAR	13853	13542	4392	3215	2285	433	824	50	1736	119	488	311
APR	10613	10411	3473	2523	1506	375	616	38	1376	94	410	202
MAI	11712	11507	4626	2290	1758	397	614	38	1344	105	335	205
JUN	9668	9463	3546	2083	1560	305	413	32	1152	85	287	205
JUL	10290	10071	4535	1701	1573	273	417	28	1218	91	235	219
AUG	10101	9883	4212	1784	1372	388	507	26	1196	84	314	218
SEP	:	:	4085	2219	2000	:	:	:	:	:	:	:
83 JAN-AUG	89963	88085	31290	20429	14574	2982	4532	330	10248	776	2924	1878
84 JAN-AUG	94308	92244	32828	21134	15004	3009	4984	307	11159	800	3019	2064
1984/83 %	4,8	4,7	4,9	3,5	3,0	0,9	10,0	-7,0	8,9	3,1	3,2	9,9

	EUR - 10	EUR - 9	B.R. DEUTSCH- LAND	FRANCE	ITALIA	NEDERLAND	BELGIQUE BELGIE	LUXEM- BOURG	UNITED KINGDOM	IRELAND	DANMARK	ELLAS
RUECKSTANDSHEIZOELE												
RESIDUAL FUEL OIL												
FUEL-OIL RESIDUEL												
1000 T												
INLANDSLIEFERUNGEN												
INLAND DELIVERIES												
LIVRAISONS INTERIEURES												
1982	96680	92954	13742	16585	33421	3394	5275	106	16037	1499	2895	3726
1983	79368	75955	11556	12709	31120	821	3577	75	12414	1258	2425	3413
1983 JUL	4898	4665	815	730	1930	31	167	4	787	89	112	233
AUG	4682	4412	864	531	1670	32	211	5	884	71	144	270
SEP	5621	5337	869	637	2250	69	287	5	959	90	171	284
OCT	6426	6167	880	933	2550	69	331	6	1111	114	173	259
NOV	7685	7365	1065	1334	2950	74	414	4	1135	148	241	320
DEC	7859	7526	1094	1525	2980	70	360	4	1125	92	276	333
1984 JAN	7700	7386	1069	1350	3050	67	300	7	1177	110	256	314
FEB	6411	6126	971	1121	2350	46	306	7	1012	57	256	285
MAR	7072	6777	965	1126	2620	36	345	8	1322	91	264	295
APR	6678	6416	893	801	2590	37	218	5	1598	93	181	262
MAI	6777	6543	840	715	2130	55	285	6	2249	106	157	234
JUN	5984	5770	778	628	1500	30	186	4	2460	47	137	214
JUL	5435	5217	831	570	1650	28	159	4	1780	92	103	218
AUG	6172	5917	812	406	1700	20	209	4	2568	73	125	255
SEP			833	586	1920							
83 JAN-AUG	50168	48089	7647	7947	18710	540	2624	54	8194	813	1560	2079
84 JAN-AUG	52229	50152	7159	6717	17590	319	2008	45	14166	669	1479	2077
1984/83 %	4,1	4,3	-6,4	-15,5	-6,0	-40,9	-23,5	-16,7	72,9	-17,7	-5,2	-0,1

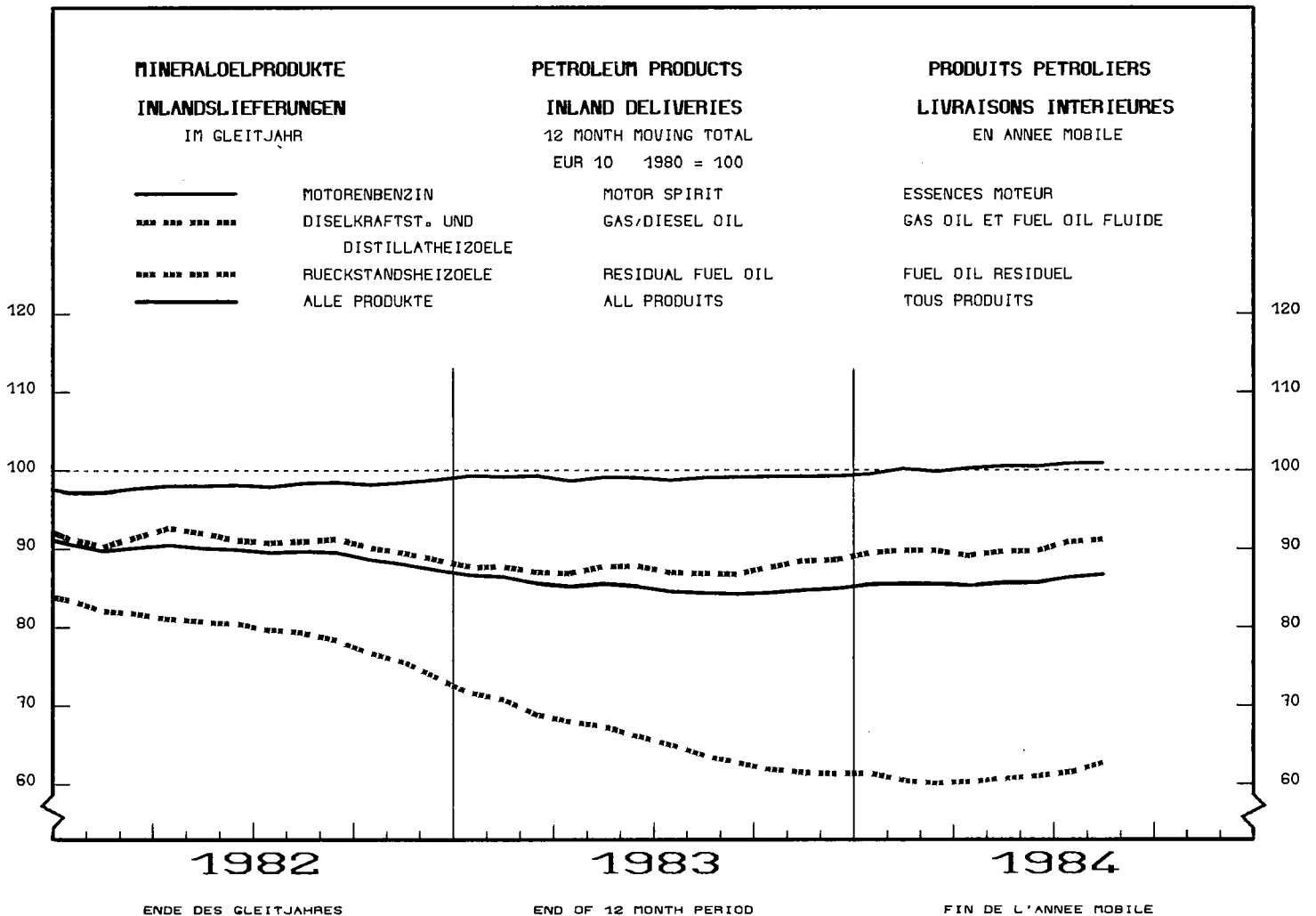



	EUR -	EUR -	B.R.	FRANCE	ITALIA	NEDERLAND	BELGIQUE	LUXEM-BOURG	UNITED KINGDOM	IRELAND	DANMARK	ELLAS
	10	9	DEUTSCHLAND				BELGIE					
<b>NATURGAS</b>												
<b>NATURAL GAS</b>												
<b>GAZ NATUREL</b>												
TJ (HO)	TJ (GCV)											TJ (PCS)
<b>FOERDERUNG</b>												
<b>PRODUCTION</b>												
<b>PRODUCTION</b>												
1982	5395424	5391954	580323	256997	558786	2439790	1217	-	1477717	77124	-	3470
1983	5579675	5576460	634783	259747	500584	2574298	721	-	1523718	82609	-	3215
1983 JUL	271721	271453	36112	21308	36617	111665	58	-	59400	6293	-	268
AUG	265249	264981	33725	23188	32404	108113	53	-	62038	5460	-	268
SEP	332962	332694	29250	19073	36234	156014	56	-	85565	6502	-	268
OCT	404215	404001	51805	21762	26313	178593	41	-	118905	6582	-	214
NOV	537190	536922	73208	22896	44393	240528	66	-	148658	7173	-	268
DEC	649322	649001	87729	24628	52856	306471	96	-	169337	7884	-	321
1984 JAN	699520	699199	56833	24048	52589	354127	104	-	203398	8100	-	321
FEB	663353	663085	59400	22273	48337	333201	128	-	192110	7636	-	268
MAR	636898	636577	52578	22748	49524	319801	129	-	183634	8163	-	321
APR	463755	463434	47584	21506	46843	215276	115	-	125248	6862	-	321
MAI	405733	405412	52472	22216	43741	176835	103	-	102302	7743	-	321
JUN	300650	300382	25955	12640	43128	143458	118	-	67647	7436	-	268
JUL	278284	277963	34184	19840	39489	111559	107	-	65965	6819	-	321
AUG	282205	281884	32918	22262	40102	117714	94	-	62484	6310	-	321
SEP								-		6161	-	
83 JAN-AUG	3652498	3650355	388103	173178	341039	1691923	564	-	1001252	54296	-	2143
84 JAN-AUG	3730398	3727936	361924	167533	363753	1771971	898	-	1002788	59069	-	2462
1984/83 %	2,1	2,1	-6,7	-3,3	6,7	4,7	59,2	-	0,2	8,8	-	14,9
<b>BEZIEGE AUS DEN NIEDERLANDEN</b>												
<b>SUPPLIES FROM NETHERLANDS</b>												
<b>RECEPTIONS EN PROV. DES PAYS BAS</b>												
1982	1250153	1250153	616055	201222	187679	-	232514	12683	-	-	-	-
1983	1284630	1284630	632316	263362	176610	-	200264	12078	-	-	-	-
1983 JUL	55703	55703	22026	13032	14133	-	5892	620	-	-	-	-
AUG	51044	51044	27320	10562	5747	-	6876	539	-	-	-	-
SEP	83003	83003	39581	21452	11682	-	9516	772	-	-	-	-
OCT	79603	79603	40956	10962	13136	-	13540	1009	-	-	-	-
NOV	110982	110982	62814	16096	11528	-	19287	1257	-	-	-	-
DEC	133987	133987	67434	29542	11491	-	24111	1409	-	-	-	-
1984 JAN	183510	183510	95390	38566	22674	-	25400	1480	-	-	-	-
FEB	170756	170756	85161	38077	21104	-	24991	1423	-	-	-	-
MAR	169226	169226	90457	37343	16355	-	23700	1371	-	-	-	-
APR	105997	105997	52886	21344	13712	-	16997	1058	-	-	-	-
MAI	80173	80173	31115	21712	12908	-	13461	977	-	-	-	-
JUN	66458	66458	29605	15253	12295	-	8528	777	-	-	-	-
JUL	44779	44779	17972	11974	5975	-	8117	741	-	-	-	-
AUG	45605	45605	18534	10130	7660	-	8663	618	-	-	-	-
SEP						-		872	-	-	-	-
<b>EINFUHREN AUS DRITTEN LAENDERN</b>												
<b>IMPORTS FROM THIRD-PARTY COUNTRIES</b>												
<b>IMPORTATIONS EN PROV. DES PAYS TIERS</b>												
1982	2131693	2131693	668914	506852	330898	119262	91762	-	414005	-	-	-
1983	2329489	2329489	663245	594560	376702	112543	134248	-	448191	-	-	-
1983 JUL	143433	143433	43436	38649	19036	11993	9112	-	21207	-	-	-
AUG	158725	158725	46638	47815	21298	11852	9071	-	22051	-	-	-
SEP	159998	159998	49287	36645	28573	8862	11732	-	24899	-	-	-
OCT	224170	224170	61107	51242	43970	9707	14042	-	44102	-	-	-
NOV	221216	221216	61666	44136	46728	6471	12838	-	49377	-	-	-
DEC	249309	249309	73631	49740	50941	7702	13909	-	53386	-	-	-
1984 JAN	254497	254497	73667	54454	51861	9320	13398	-	51797	-	-	-
FEB	236124	236124	65011	47298	46882	8933	16041	-	51959	-	-	-
MAR	263692	263692	73606	53273	49716	9320	13500	-	64277	-	-	-
APR	235248	235248	69502	56153	40754	10832	12067	-	45940	-	-	-
MAI	227907	227907	52200	59772	49485	15369	12250	-	38831	-	-	-
JUN	221566	221566	64929	51020	39835	13013	9797	-	42972	-	-	-
JUL	194595	194595	58274	45670	43855	13681	9185	-	23930	-	-	-
AUG	170911	170911	47970	42651	40792	7984	7059	-	24455	-	-	-
SEP								-		-	-	-
83 JAN-AUG	1474796	1474796	417554	412797	206490	79801	81727	-	276427	-	-	-
84 JAN-AUG	1804540	1804540	505159	410291	363180	88452	93297	-	344161	-	-	-
1984/83 %	22,4	22,4	21,0	-0,6	75,9	10,8	14,2	-	24,5	-	-	-

NATURGAS EUR 10  
1000 TJ (HD)

NATURAL GAS EUR 10  
1000 TJ (GCV)

GAZ NATUREL EUR 10  
1000 TJ (PCS)

1982

1983

1984

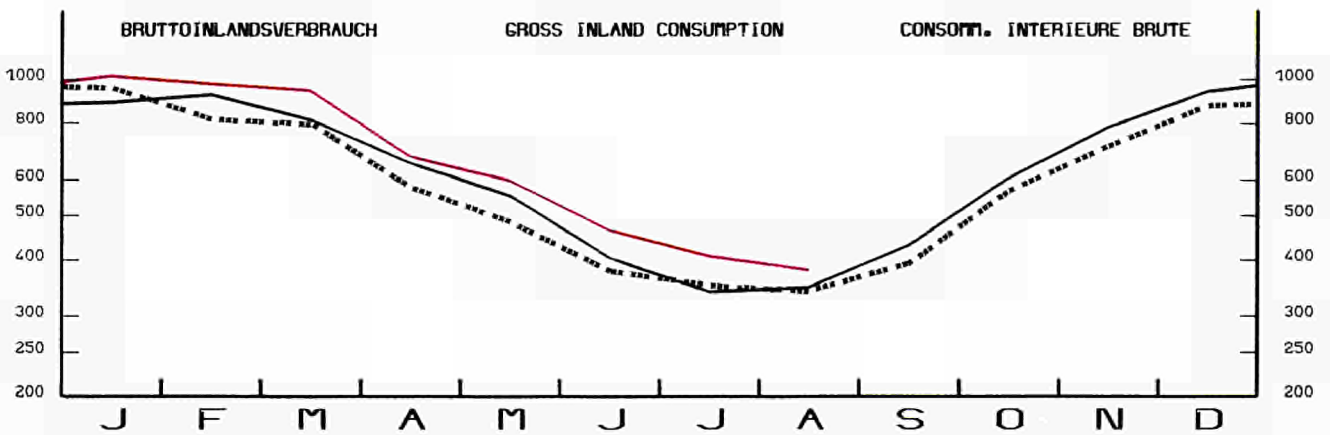
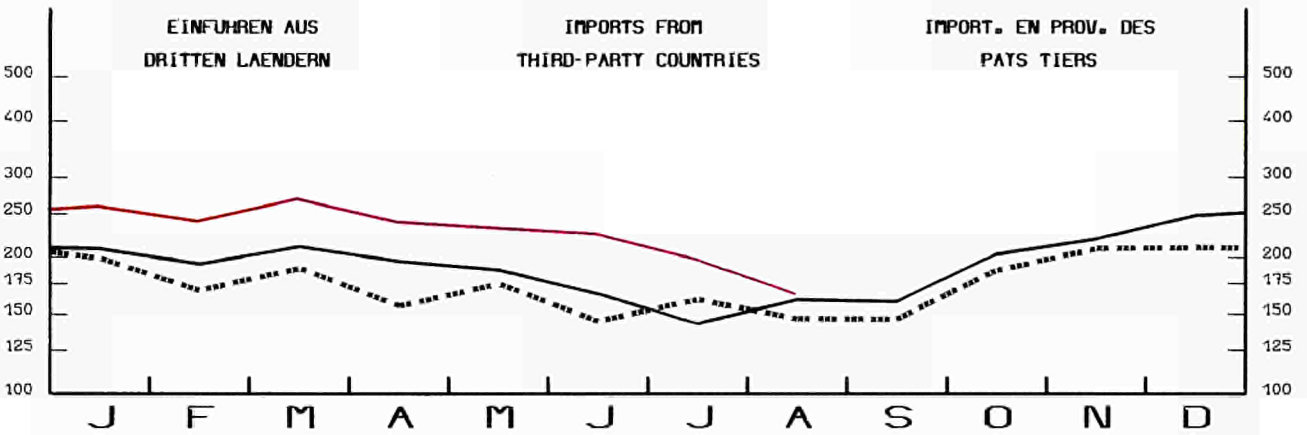
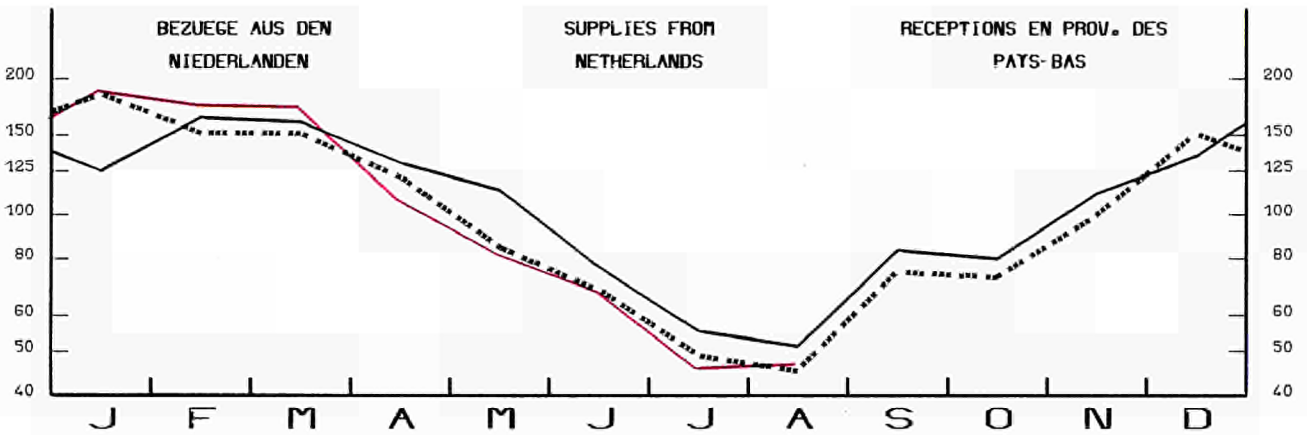
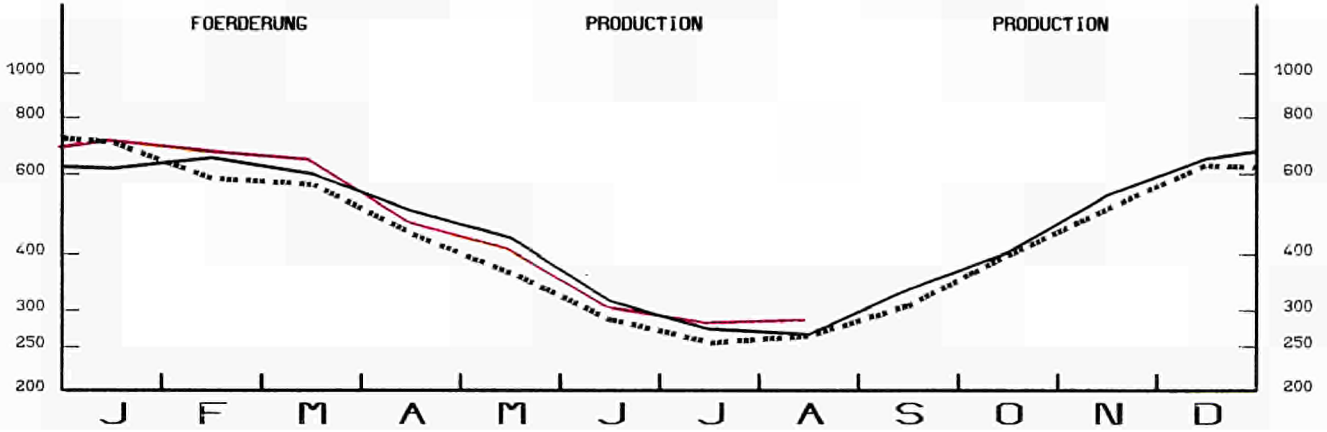

	EUR - 10	EUR - 9	B.R. DEUTSCH- LAND	FRANCE	ITALIA	NEDERLAND	BELGIQUE BELGIE	LUXEM- BOURG	UNITED KINGDOM	IRELAND	DANMARK	ELLAS
NATURGAS	NATURAL GAS											GAZ NATUREL
TJ (HO)	TJ (GCV)											TJ (PCS)
EINFUHREN AUS NORWEGEN	IMPORTS FROM NORWAY											IMPORTATIONS EN PROV. DE NORVEGE
1982	1011153	1011153	299640	100386	-	119262	78543	-	413322	-	-	-
1983	1006721	1006721	279820	96683	-	112543	69484	-	448191	-	-	-
1983 JUN				7470	-	11747	6373	-	24055	-	-	-
JUL				8143	-	11993	5804	-	21207	-	-	-
AUG				7801	-	11852	5718	-	22051	-	-	-
SEP				7794	-	8862	6707	-	24899	-	-	-
OCT				7679	-	9707	7143	-	44102	-	-	-
NOV				7326	-	6471	6847	-	49377	-	-	-
DEC				7653	-	7702	7900	-	53386	-	-	-
1984 JAN				8416	-	9320	7350	-	51797	-	-	-
FEB				7834	-	8933	7026	-	51959	-	-	-
MAR				8867	-	9320	7565	-	64277	-	-	-
APR				7031	-	10832	6070	-	45940	-	-	-
MAI				7222	-	15369	6270	-	38831	-	-	-
JUN				7060	-	13013	6829	-	42972	-	-	-
JUL				7078	-	13681	6081	-	23930	-	-	-
AUG				5648	-	7984	4136	-		-	-	-
EINFUHREN AUS UDSSR	IMPORTS FROM USSR											IMPORTATIONS EN PROV. D'URSS
1982	842334	842334	369274	143158	329902	-	-	-	-	-	-	-
1983	817106	817106	383426	140401	293279	-	-	-	-	-	-	-
1983 JUN				12467	25203	-	-	-	-	-	-	-
JUL				7502	19036	-	-	-	-	-	-	-
AUG				7502	17849	-	-	-	-	-	-	-
SEP				7423	17734	-	-	-	-	-	-	-
OCT				13504	24589	-	-	-	-	-	-	-
NOV				12524	24015	-	-	-	-	-	-	-
DEC				11858	24896	-	-	-	-	-	-	-
1984 JAN				15880	24628	-	-	-	-	-	-	-
FEB				12460	21641	-	-	-	-	-	-	-
MAR				13997	25777	-	-	-	-	-	-	-
APR				17971	18845	-	-	-	-	-	-	-
MAI				17874	25049	-	-	-	-	-	-	-
JUN				17215	28612	-	-	-	-	-	-	-
JUL				9450	29339	-	-	-	-	-	-	-
AUG				10898	22024	-	-	-	-	-	-	-
EINFUHREN AUS ALGERIEN	IMPORTS FROM ALGERIA											IMPORTATIONS EN PROV. D'ALGERIE
1982	276036	276036	-	262134	-	-	13219	-	683	-	-	-
1983	466294	466294	-	319103	82427	-	64764	-	-	-	-	-
1983 JUN	30411	30411	-	24149	-	-	6262	-	-	-	-	-
JUL	23353	23353	-	20045	-	-	3308	-	-	-	-	-
AUG	35462	35462	-	28660	3449	-	3353	-	-	-	-	-
SEP	33515	33515	-	17651	10839	-	5025	-	-	-	-	-
OCT	53388	53388	-	27108	19381	-	6899	-	-	-	-	-
NOV	52828	52828	-	24124	22713	-	5991	-	-	-	-	-
DEC	62072	62072	-	30018	26045	-	6009	-	-	-	-	-
1984 JAN	63200	63200	-	29919	27233	-	6048	-	-	-	-	-
FEB	61030	61030	-	26777	25241	-	9012	-	-	-	-	-
MAR	60151	60151	-	30197	23939	-	6015	-	-	-	-	-
APR	56879	56879	-	31003	19879	-	5997	-	-	-	-	-
MAI	62013	62013	-	34546	21487	-	5980	-	-	-	-	-
JUN	39857	39857	-	26662	10227	-	2968	-	-	-	-	-
JUL	46694	46694	-	29074	14516	-	3104	-	-	-	-	-
AUG	40087	40087	-	26056	11108	-	2923	-	-	-	-	-
BRUTTOINLANDSVERBRAUCH	GROSS INLAND CONSUMPTION											CONSUMMATION INTERIEURE BRUTE
1982	7361278	7357808	1781835	981807	1022813	1274208	315612	12686	1891723	77124	-	3470
1983	7693663	7689886	1843049	1042585	1049680	1356745	331235	12080	1971907	82605	-	3215
1983 JUL	339640	339372	83221	41306	52971	62497	11857	620	80607	6293	-	268
AUG	344817	344549	89301	38725	47653	64889	13893	539	84089	5460	-	268
SEP	429908	429640	98664	51970	63581	78428	19259	772	110464	6502	-	268
OCT	605989	605775	142182	83354	75566	107303	26702	1009	163007	6582	-	214
NOV	783066	782798	180302	111474	113909	135827	34680	1257	198035	7173	-	268
DEC	939726	939405	246191	132800	126281	162098	39843	1409	222723	7884	-	321
1984 JAN	999426	999105	223920	140828	153322	175042	41007	1480	255195	8100	-	321
FEB	960820	960552	214214	137888	147309	167726	40041	1423	244069	7636	-	268
MAR	926831	926510	211647	128124	132869	157667	38477	1371	247911	8163	-	321
APR	664263	663942	156185	89283	94530	116237	28388	1058	171188	6862	-	321
MAI	587245	586924	135646	84260	87634	103435	25990	977	141133	7743	-	321
JUN	456604	456336	109199	55873	69787	82263	20276	777	110619	7436	-	268
JUL	400903	400582	100231	48324	66836	71992	15427	741	89895	6819	-	321
AUG	373886	373565	92283	42783	55576	72661	16395	618	86939	6310	-	321
SEP								872		6161	-	
83 JAN-AUG	4921194	4919051	1174408	669245	655502	869263	210852	7631	1277679	54296	-	2143
84 JAN-AUG	5369978	5367516	1243325	727363	807863	947023	226001	8445	1346949	59069	-	2462
1984/83 %	9,1	9,1	5,9	8,7	23,2	8,9	7,2	10,7	5,4	8,8	-	14,9

## ERLÄUTERUNGEN UND BEGRIFFSBESTIMMUNGEN

## I. ROHÖL UND FEEDSTOCKS

Alle Angaben lauten auf 1 000 metrische Tonnen.

- Förderung: Die Rohölförderung umfaßt die Kondensate, die bei den Rohölvorkommen auftreten, die Naturbenzine sowie andere Kondensate, die bei der Gewinnung, Reinigung und Stabilisierung von Naturgas anfallen, sofern sie in den Raffinerien umgewandelt werden.
- Einfuhren: So wie für alle Außenhandelsposten der Energiebilanz beruht die Ermittlung der Einfuhren auf Begriffen, wie sie für den Generalhandel üblich sind. Demnach umfassen die Einfuhren von Rohöl und Feedstocks (letztere sind Mineralölzerzeugnisse, die zur späteren Destillation bestimmt sind) sämtliche in das Hoheitsgebiet eines jeden Landes eingeführten Mengen, einschließlich derjenigen, die
  - zur Weiterverarbeitung für ausländische Rechnung bestimmt,
  - vorübergehend eingeführt,
  - auf Zollausschlußlager eingeführt,
  - auf Speziallager für ausländische Rechnung eingeführt,
  - aus nationalen überseeischen Landesteilen bzw. Hoheitsgebieten eingeführt sind.
 Nicht dazu gehören jedoch diejenigen Mengen, die im Transitwege – insbesondere durch Rohrfernleitungen – das nationale Hoheitsgebiet durchqueren. Die Angaben stammen meistens aus den Einfuhrmeldungen, die nicht unbedingt mit den Zollerklärungen, auf die sich die Außenhandelsstatistik stützt, übereinstimmen müssen. Die Länderaufteilung der Einfuhren erfolgt nach ihrer Herkunftsbezeichnung.
- Rohölverarbeitung: Dieser Posten umfaßt den Raffineriedurchsatz an Rohöl und Feedstocks einschließlich der für fremde Rechnung verarbeiteten Mengen. Die Zahlen sind um die aus der petrochemischen Industrie stammenden Rückläufe sowie um die Wiedereinsatzerzeugnisse aus dem Raffineriekreislauf bereinigt worden.
- Ausfuhren: Die Ausfuhren von Rohöl und Feedstocks enthalten gemäß dem Außenhandelsbegriff alle aus dem nationalen Hoheitsgebiet eines jeden Landes ausgeführten Mengen. Sie entsprechen u.a. denjenigen Mengen, die
  - im Ausland verarbeitet oder umgewandelt werden sollen,
  - nach Verarbeitung oder Umwandlung reexportiert,
  - nur vorübergehend exportiert,
  - nach nationalen überseeischen Landesteilen oder Hoheitsgebieten exportiert,
  - an nationale oder ausländische, im Ausland stationierte Streitkräfte geliefert (soweit keine Geheimhaltungsvorschriften entgegenstehen) werden.
 Ausgeschlossen sind jedoch diejenigen Mengen, die das nationale Hoheitsgebiet im Transit durchqueren oder der Versorgung der Hochseeschifffahrt (Bunkermengen) dienen.

## II. MINERALÖLZERZEUGNISSE

Alle Angaben erfolgen in 1 000 metrischen Tonnen.

- Nettoerzeugung der Raffinerien: Dieser Posten umfaßt die Raffinerieerzeugung aller Mineralölzerzeugnisse (einschließlich der nicht-energetischen mit Ausnahme des Raffinerieeigenverbrauchs und der Raffinerieverluste. Die Zahlen sind um die aus dem Raffineriekreislauf stammenden Wiedereinsatzerzeugnisse sowie um die Rückläufe aus der petrochemischen Industrie bereinigt worden. Für eine detaillierte Aufzählung der Erzeugnisse wird auf den Anhang zum Bulletin 3/1976 "Energistatistik" verwiesen.
- Ein- und Ausfuhren: Es gelten hierfür die Begriffsbestimmungen, die für Einfuhren und Ausfuhren im vorherigen Kapitel I, Rohöl und Feedstocks aufgeführt worden sind.
- Bunker: Betrifft ausschließlich die an die Hochseeschifffahrt aller Flaggen gelieferten Bunkermengen, und zwar einschließlich der aus Beständen der Zollausschluß- und Sonderlager entnommenen Mengen. Ausgenommen sind dagegen die Liefermengen für den Bedarf des internationalen Flugverkehrs.
- Inlandslieferungen: Dieser Posten erfaßt alle in den Ländern für energetische Zwecke ausgelieferten Mengen. Dazu gehören die Umwandlungsmengen (Kraftwerke) sowie der Endverbrauch (Haushalte, Industrie, Verkehr). Der Eigenbedarf der Energieerzeuger fällt nicht hierunter. Der Verbrauch der petrochemischen Industrie wird als Nettozahl verbucht, d.h. ohne Rückläufe aus der petrochemischen Industrie. Für Frankreich enthalten die Zahlen nicht den Militärverbrauch.

## III. GAS

Die Angaben erfolgen in Terajoule (TJ) auf Basis des oberen Heizwertes (HO).

- Naturgas: Naturgas ist hauptsächlich Methan. Es kann aber auch geringe Bestandteile anderer Gase enthalten. Es schließt auch dem Naturgas verwandte und nichtverwandte Gase, an den Gasabsaugstationen gewonnenes Methan sowie Gruben- und Klärgas mit ein. Äthan, Propan, Butan, soweit gereinigt, bleiben unberücksichtigt.
- Erzeugung: Es handelt sich hier um gereinigtes Naturgas nach Aussonderung der im Gas enthaltenen unbrauchbaren Stoffe. Ausgeschlossen sind solche Mengen, die durch Abblasen, Fackeln und Produktionsversuche eliminiert werden; ferner die in den Lagerstätten eingepreßten Mengen. Der Eigenverbrauch der Erzeuger ist eingeschlossen. Die Erzeugung von Synthesegas ist nicht enthalten.
- Ein- und Ausfuhren: Mengen, die das nationale Hoheitsgebiet auf dem Transitwege durchqueren, insbesondere in Rohrfernleitungen, sind ausgeschlossen. Die Angaben über die monatliche Erzeugung für das Vereinigte Königreich beziehen sich auf Zeiträume von 4 oder 5 Wochen (4 Wochen bei den beiden ersten Monaten eines jeden Quartals, 5 Wochen beim letzten Quartalsmonat).
- Bruttoinlandsverbrauch an Naturgas: Dieser Posten errechnet sich nach der Formel:  $\text{Naturgaserzeugung} + \text{Bezüge aus den Niederlanden} + \text{sonstige nicht veröffentlichte Bezüge aus der Gemeinschaft} + \text{Einfuhren aus Drittländern} \pm \text{Bestandsveränderungen (unveröffentlicht)} = \text{Bruttoinlandsverbrauch an Naturgas}$ .

## EXPLANATORY NOTES AND DEFINITIONS

## I. CRUDE OIL AND FEEDSTOCKS

All data is expressed in 1 000 metric tonnes.

- **Production:** Production of crude oil includes condensates 'associated' with crude oil deposits, natural gasolines, and other condensates obtained on production, purification and stabilization of natural gas only when these materials undergo transformation in refineries.
- **Imports:** As for all trade aggregates relative to the energy balance sheets, the definition of imports is based on a general trade concept. Hence imports of crude oil include all quantities of crude and feedstocks (petroleum products for further distillation) imported into the national territory and therefore includes those quantities: (i) destined for treatment on behalf of other countries; (ii) only imported on a temporary basis, (iii) imported and deposited in uncleared bonded warehouses; (iv) imported and placed in special warehouses on behalf of foreign countries, (v) imported from regions and/or from territories overseas under national sovereignty. However, those quantities passing through the national territory in transit, mainly via oil-pipelines, are excluded. The data is generally based on direct declarations submitted by importers and may differ from data supplied by the customs services and published in the foreign trade statistics. The breakdown of imports by country is given by the country of origin of the product.
- **Refinery Throughput:** This aggregate covers the total quantities of crude oil and feedstocks transformed in refineries including those quantities destined for treatment on behalf of other countries. The data is net of backflows of petroleum products from petrochemical installations for re-distillation and also net of petroleum products recycled within refineries.
- **Exports:** Exports of crude oil and feedstocks similarly follow a general trade definition and covers all quantities exported from the national territory and therefore includes those quantities: (i) destined to undergo treatment or transformation aboard, (ii) re-exported after treatment or transformation; (iii) exported on a temporary basis, (iv) exported to regions or territories overseas under national sovereignty, (v) supplied to national or foreign troops stationed aboard (in so far as secrecy permits this). Quantities passing through the national territory in transit or which serve to supply bunkers of sea going ships, are not included.

## II. PETROLEUM PRODUCTS

All data is expressed in 1 000 metric tonnes.

- **Net production in refineries:** This aggregate covers the refinery production of all petroleum products (including products for non-energy use), net of refinery own consumption and losses. The data is also net of recycled products within refineries and backflows from the petrochemical industry. For the definitions of petroleum products see 'Energy statistics' supplement - Bulletin 3/1976.
- **Imports and Exports:** These are defined in the same way as for the imports and exports of 'crude oil and feedstocks' listed above.
- **Bunkers:** This represents the deliveries to bunkers for sea-going ships of all flags, including those quantities deposited in uncleared bonded warehouses and in special warehouses. However, deliveries for the needs of international air traffic are excluded (these are included in inland deliveries).
- **Inland deliveries:** These are the total quantities of petroleum products delivered in the national territory for both energy and non-energy use. Included, therefore, are deliveries of all products for transformation (e.g. to electrical power stations) and for final 'consumption' (deliveries to households, industry or for transport). The energy producers own consumption is not included. Deliveries to the petrochemical industry are accounted for on a net basis (i.e. net of backflows from the petrochemical industry). For France, deliveries for military consumption are not included.

## III. GAS

All data is expressed in Terajoules (TJ) on the basis of gross calorific value (GCV).

- **Natural Gas:** Natural gas is essentially methane but contains small proportions of other gases. It covers both 'associated' and 'non-associated' natural gas, methane stripped at casing heads, recovered in coal mines and sewage gas. Separated methane, propane, butane and other liquid condensate yields, as far as they are separated, are excluded.
- **Production:** Covers only purified natural gas after operations for removal of inert matter contained in the gas. The amounts indicated are those after deduction of quantities used for blow-offs, flaring, production tests and the amounts reinjected into the strata. The producers own consumption is included. The production of substitute natural gas is not included.
- **Imports/Exports:** Quantities passing through the national territory in transit are excluded (mainly through gas pipelines).
- **Gross Inland Consumption:** This series is calculated as follows:  
 Production of natural gas + supplies from the Netherlands + other supplies from the Community (not shown) + imports from third party countries ± stock change (not shown) = gross inland consumption. The United Kingdom monthly data refers to periods of 4 or 5 weeks (4 weeks for the first two months of each quarter, 5 for the last month).

## NOTES EXPLICATIVES ET DEFINITIONS

## I. PÉTROLE BRUT ET FEEDSTOCKS

Toutes les données sont exprimées en 1 000 tonnes métriques.

- **Production:** La production de pétrole brut comprend les condensats 'associés' dans les gisements de pétrole brut, les essences naturelles et d'autres condensats obtenus lors de la production, de l'épuration et de la stabilisation du gaz naturel, seulement dans les cas où ces produits subissent une transformation dans les raffineries.
- **Importations:** Comme pour tous les agrégats du commerce extérieur relatifs au bilan d'énergie, la définition des importations repose sur le concept de commerce général. Ainsi les importations de pétrole brut et de feedstocks (produit pétroliers semi-raffinés destinés à une distillation ultérieure) englobent toutes les quantités importées dans le territoire national, y compris les quantités: (i) destinées au traitement à façon pour compte étranger, (ii) importées à titre temporaire, (iii) importées et mises en entrepôts spéciaux pour compte étranger, (v) importées en provenance de régions ou de territoires d'outre-mer sous la souveraineté nationale. Ne sont cependant pas comprises les quantités qui traversent le territoire national en transit, notamment par oléoducs. Les données sont, en général, basées sur les déclarations des importateurs et peuvent de ce fait différer des données douanières, publiées dans les statistiques du commerce extérieur. La ventilation des importations par pays suit la notion d'origine des produits.
- **Pétrole brut traité:** Cet agrégat englobe toutes les quantités de pétrole brut et de feedstocks entrées en traitement dans les raffineries (y compris le traitement à façon pour le compte étranger). Les chiffres sont nets des restitutions de produits pétroliers en provenance de l'industrie pétrochimique, ainsi que des produits pétroliers recyclés à l'intérieur des raffineries.
- **Exportations:** Les exportations de pétrole brut et de feedstocks suivent la notion de commerce général et couvrent donc toutes les quantités exportées à partir du territoire national. Elles comprennent entre autres les quantités: (i) destinées à subir un traitement ou une transformation à l'étranger, (ii) réexportées après traitement ou transformation; (iii) exportées à titre temporaire; (iv) exportées à destination de régions ou de territoires d'outre-mer sous la souveraineté nationale, (v) fournies aux troupes nationales ou étrangères stationnées à l'étranger (dans la mesure où des dispositions concernant le secret ne s'y opposent pas). Ne sont cependant pas comprises les quantités qui traversent le territoire national en transit ou qui sont destinées au soutage des navires de haute mer.

## II. PRODUITS PÉTROLIERS

Toutes les données sont exprimées en 1 000 tonnes métriques.

- **Production nette dans les raffineries:** Cet agrégat représente la production en raffineries de tous les produits pétroliers (y compris les produits à usage non énergétique), à l'exclusion de la consommation propre des raffineries et des pertes de raffinage. Les chiffres sont nets des produits recyclés à l'intérieur des raffineries, ainsi que des produits restitués de l'industrie pétrochimique. Pour la définition des produits pétroliers, voir le document ad hoc paru en supplément au bulletin 3/1976 «Statistiques de l'énergie».
- **Importations et Exportations:** Définies par analogie aux importations/exportations de pétrole brut et de feedstocks ci-dessus.
- **Soutes:** Concerne l'approvisionnement des navires de haute mer, quel que soit leur pavillon, y compris les quantités prélevées dans les entrepôts hors douane et dans les entrepôts spéciaux. Sont exclues les fournitures pour les besoins du trafic aérien international.
- **Livraisons intérieures:** Cet agrégat correspond au total des quantités livrées dans le pays pour l'ensemble des usages énergétiques et non-énergétiques. Cette rubrique englobe les livraisons pour transformations (aux centrales électriques) et pour consommation 'finale' (livraisons aux foyers domestiques, aux industries ou pour le transport). La consommation propre des producteurs d'énergie n'est pas comprise. Les livraisons à l'industrie pétrochimique sont comptabilisées sur une base nette (c.à.d. nette des produits restitués par l'industrie pétrochimique). Pour la France les chiffres ne comprennent pas la consommation militaire.

## III. GAZ

Les données sont exprimées en Terajoules (TJ) – sur la base du pouvoir calorifique supérieur (PCS).

- **Gaz naturel:** Le gaz naturel est essentiellement du méthane, mais contient également une faible proportion d'autres gaz. Il couvre à la fois le gaz naturel 'non-associé' et le gaz naturel 'associé', le méthane récupéré aux têtes de tubages et recueilli dans les mines de charbon, ainsi que les gaz de fermentation des boues d'égoûts. L'éthane, le propane, le butane et les autres condensats dans la mesure où ils sont épurés, sont exclus.
- **Production:** Ne concerne que le gaz naturel épuré après élimination des matières inertes contenues dans le gaz. Les chiffres indiqués sont ceux relevés après déduction des quantités utilisées pour les lâchers, les brûlés à la torche, les essais de production et des quantités réinjectées dans le gisement. La consommation propre des producteurs est incluse. Les données de production mensuelle du Royaume-Uni concernent des périodes de 4 ou 5 semaines (4 semaines pour les deux premiers mois de chaque trimestre et 5 pour le dernier mois).
- **Importations/Exportations:** Les quantités qui traversent le territoire national en transit (par exemple par gazoduc) sont exclues.
- **Consommation intérieure brute de gaz naturel:** Cet agrégat est calculé à partir de la formule suivante: production de gaz naturel + réceptions en provenance Pays-Bas + autres réceptions en provenance de la Communauté (non-publié) + importations en provenance des pays tiers ± variations des stocks (non-publiés) = consommation intérieure brute de gaz naturel.

## ANLAGE 1 - 2

MINERALÖL- UND  
GAS-BILANZEN

1	Erzeugung von Primärenergie-Trägern
2	Wiedergewinnung
3	Einfuhr insgesamt <i>Primärenergie-Träger</i> <i>Abgeleitete Produkte</i>
4	Bestandsveränderungen
5	Ausfuhr insgesamt <i>Primärenergie-Träger</i> <i>Abgeleitete Produkte</i>
6	Bunker
7	Brutto-Inlandsverbrauch (1 + 2 + 3 + 4 - 5 - 6)
8	Umwandlungseinsatz
8.1	Herkömmliche Wärmekraftwerke
8.2	Kernkraftwerke
8.3	Brikettfabriken
8.4	Kokereien
8.5	Hochöfen
8.6	Gaswerke
8.7	Raffinerien
9	Umwandlungsausstoß
9.1	Herkömmliche Wärmekraftwerke
9.2	Kernkraftwerke
9.3	Brikettfabriken
9.4	Kokereien
9.5	Hochöfen
9.6	Gaswerke
9.7	Raffinerien
10	Austausch und Übertragung
11	Verbrauch des Produktionsbereichs Energie
12	Netzverluste
13	Für den Endverbrauch verfügbar (7 + 8 + 10 - 8 - 11 - 12) = (14 + 15 + 16)
14	Nicht-energetischer Endverbrauch <i>Chemie</i> <i>Sonstige</i>
15	Energetischer Endverbrauch
15.1	Industrie
15.2	Verkehr
15.3	Haushaltungen, Handel, Behörden usw.
16	Statistische Differenzen

**Anmerkung**

Die Gesamteinfuhren an Mineralölerzeugnissen enthalten nicht die Wiedereinsätze der Raffinerien, da sie den Rohöl-einfuhren zugerechnet werden.

## ANNEX 1 - 2

PETROLEUM AND  
GAS BALANCE-SHEETS

1	Production of primary sources
2	Recovered products
3	Total imports <i>Primary sources</i> <i>Derived products</i>
4	Variation of stocks
5	Total exports <i>Primary sources</i> <i>Derived products</i>
6	Bunkers
7	Gross inland consumption (1 + 2 + 3 + 4 - 5 - 6)
8	Transformation input
8.1	Conventional thermal power stations
8.2	Nuclear power stations
8.3	Patent fuel and briquetting plants
8.4	Coke-oven plants
8.5	Blast-furnace plants
8.6	Gas works
8.7	Refineries
9	Transformation output
9.1	Conventional thermal power stations
9.2	Nuclear power stations
9.3	Patent fuel and briquetting plants
9.4	Coke-oven plants
9.5	Blast-furnace plants
9.6	Gas works
9.7	Refineries
10	Exchanges and transfers
11	Consumption of the 'energy branch'
12	Distribution losses
13	Final energy available for consumption (7 + 8 + 10 - 8 - 11 - 12) = (14 + 15 + 16)
14	Final non-energy consumption <i>Chemical industry</i> <i>Other sectors</i>
15	Final energy consumption
15.1	Industry
15.2	Transportation
15.3	Households, commerce, pub. auth., etc.
16	Statistical difference

**Note**

The total imports of petroleum products do not contain quantities of imports which are redistilled in refineries; those quantities are included in the crude oil balance-sheets.

## ANNEXE 1 - 2

## BILANS PETROLE ET GAZ

1	Production de sources primaires
2	Récupérations
3	Importations totales <i>Sources primaires</i> <i>Produits dérivés</i>
4	Variations de stocks
5	Exportations totales <i>Sources primaires</i> <i>Produits dérivés</i>
6	Soutes
7	Consommation intérieure brute (1 + 2 + 3 + 4 - 5 - 6)
8	Entrées en transformation
8.1	Centrales électriques thermiques classiques
8.2	Centrales nucléaires
8.3	Fabriques d'agglomérés et de briquettes
8.4	Cokeries
8.5	Hauts fourneaux
8.6	Usines à gaz
8.7	Raffineries
9	Sorties de transformation
9.1	Centrales électriques thermiques classiques
9.2	Centrales nucléaires
9.3	Fabriques d'agglomérés et de briquettes
9.4	Cokeries
9.5	Hauts fourneaux
9.6	Usines à gaz
9.7	Raffineries
10	Échanges et transferts
11	Consommation de la branche «énergie»
12	Pertes sur les réseaux
13	Disponible pour la consommation finale (7 + 9 + 10 - 8 - 11 - 12) = (14 + 15 + 16)
14	Consommation finale non énergétique <i>Chimie</i> <i>Autres</i>
15	Consommation finale énergétique
15.1	Industrie
15.2	Transports
15.3	Foyers domestiques, commerce, adm., etc.
16	Écart statistique

**Note**

Les importations totales de produits pétroliers ne comprennent pas les quantités retraitées en raffinerie; celles-ci sont transférées dans les importations de pétrole brut.

## ALLEGATO 1 - 2

## BILANCI PETROLIO E GAS

1	Produzione di fonti primarie
2	Recupero
3	Importazioni totali <i>Fonti primarie</i> <i>Prodotti derivati</i>
4	Variazioni delle scorte
5	Esportazioni totali <i>Fonti primarie</i> <i>Prodotti derivati</i>
6	Bunkeraggi
7	Consumo interno lordo (1 + 2 + 3 + 4 - 5 - 6)
8	Entrata in trasformazione
8.1	Centrali termoelettriche tradizionali
8.2	Centrali nucleari
8.3	Fabbriche di agglomerati e di mattonelle
8.4	Cokerie
8.5	Alti forni
8.6	Officine del gas
8.7	Raffinerie
9	Uscita da trasformazione
9.1	Centrali termoelettriche tradizionali
9.2	Centrali nucleari
9.3	Fabbriche di agglomerati e di mattonelle
9.4	Cokerie
9.5	Alti forni
9.6	Officine del gas
9.7	Raffinerie
10	Scambi e trasferimenti
11	Consumo del ramo «energia»
12	Perdite sulle reti
13	Disponibile per il consumo finale (7 + 9 + 10 - 8 - 11 - 12) = (14 + 15 + 16)
14	Consumo finale non energetico <i>Industria chimica</i> <i>Altri settori</i>
15	Consumo finale energetico
15.1	Industria
15.2	Trasporti
15.3	Usi domestici, commercio, amm., ecc.
16	Differenza statistica

**Nota**

Le importazioni totali di prodotti petroliferi non includono i quantitativi rilavorati nelle raffinerie; questi quantitativi sono trasferiti nelle importazioni di petrolio greggio.



\*\*\*\*\*  
 \* EUROSTAT : PETROLEUM BALANCE-SHEET \*  
 \* \*\*\*\*\*

ANNEX 1

1983

EUR10

SPECIFIC UNITS

	CRUDE OIL 1000 T	TOTAL PET. PRODUCTS 1000 T	REFINERY GAS 1000 T	LPG 1000 T	MOTOR SPIRIT 1000 T	KEROSENES JET FUEL 1000 T	NAPHTHA 1000 T
PRODUCTION OF PRIMARY SOURCES	126385	3992	967	2631	298	-	-
RECOVERED PRODUCTS	-	269	-	-	-	-	-
TOTAL IMPORTS	343311	135953	-	4746	16159	4444	21089
PRIMARY SOURCES	343311	-	-	-	-	-	-
DERIVED PRODUCTS	-	135953	-	4746	16159	4444	21089
STOCK CHANGE	7670	9419	-1	-108	-236	-58	-205
TOTAL EXPORTS	70784	120497	62	4497	21550	8286	11989
PRIMARY SOURCES	70784	-	-	-	-	-	-
DERIVED PRODUCTS	-	120497	62	4497	21550	8286	11989
BUNKERS	-	23065	-	-	-	-	-
GROSS INLAND CONSUMPTION	406582	6071	904	2772	-5329	-3900	8895
TRANSFORMATION INPUT	406130	40085	1018	795	-	-	356
CONVENTIONAL THERM. POWER STATIONS	-	38358	922	662	-	-	-
NUCLEAR POWER STATIONS	-	-	-	-	-	-	-
PATENT FUEL AND BRIQUETTING PLANTS	-	-	-	-	-	-	-
COKE-OVEN PLANTS	-	1079	4	1	-	-	-
BLAST-FURNACE PLANTS	-	-	-	-	-	-	-
GAS WORKS	-	648	92	132	-	-	356
REFINERIES	406130	-	-	-	-	-	-
TRANSFORMATION OUTPUT	-	404170	11501	10411	87388	22522	15167
CONVENTIONAL THERM. POWER STATIONS	-	-	-	-	-	-	-
NUCLEAR POWER STATIONS	-	-	-	-	-	-	-
PATENT FUEL AND BRIQUETTING PLANTS	-	-	-	-	-	-	-
COKE-OVEN PLANTS	-	-	-	-	-	-	-
BLAST-FURNACE PLANTS	-	-	-	-	-	-	-
GAS WORKS	-	-	-	-	-	-	-
REFINERIES	-	404170	11501	10411	87388	22522	15167
EXCHANGES AND TRANSFERS	60	-187	-	-298	179	-136	-89
CONSUMPTION OF THE ENERGY BRANCH	-	25745	9806	227	1	8	70
DISTRIBUTION LOSSES	-	-	-	-	-	-	-
AVAILABLE FOR FINAL CONSUMPTION	512	344224	1581	11863	82237	18478	23547
FINAL NON-ENERGY CONSUMPTION	-	48925	464	1705	103	182	21461
CHEMICAL INDUSTRY	-	29037	464	1705	103	182	21438
OTHER SECTORS	-	19888	-	-	-	-	23
FINAL ENERGY CONSUMPTION	-	298313	1644	10363	83573	17635	13555
INDUSTRY	-	50442	1633	3075	86	422	13555
TRANSPORT	-	147529	-	2158	82950	15040	-
RAILWAYS	-	2390	-	4	-	11	-
ROAD TRANSPORT	-	127676	-	2154	82486	4	-
AIR TRANSPORT	-	15125	-	-	105	15020	-
INLAND NAVIGATION	-	2338	-	-	359	5	-
HOUSEHOLDS, COMMERCE, PUB. AUTH., ETC	-	100342	11	5130	537	2173	-
AGRICULTURE	-	8874	-	261	314	46	-
FISHERIES	-	1167	-	-	4	-	-
STATISTICAL DIFFERENCE	512	-3014	-527	-205	-1439	661	731

	GAS DIESEL OIL 1000 T	RESIDUAL FUEL OIL 1000 T	WHITE, INDUST SPIRIT 1000 T	LUBRICANTS 1000 T	BITUMEN 1000 T	PETROLEUM COKE 1000 T	OTHER PET. PRODUCTS 1000 T
PRODUCTION OF PRIMARY SOURCES	18	78	-	-	-	-	-
RECOVERED PRODUCTS	24	94	-	151	-	-	-
TOTAL IMPORTS	47747	33086	337	1594	892	4710	1149
PRIMARY SOURCES	-	-	-	-	-	-	-
DERIVED PRODUCTS	47747	33086	337	1594	892	4710	1149
STOCK CHANGE	4041	6200	19	191	-21	-39	-364
TOTAL EXPORTS	34655	31589	543	3245	1557	466	2058
PRIMARY SOURCES	-	-	-	-	-	-	-
DERIVED PRODUCTS	34655	31589	543	3245	1557	466	2058
BUNKERS	5505	17336	-	224	-	-	-
GROSS INLAND CONSUMPTION	11670	-9467	-187	-1533	-686	4205	-1273
TRANSFORMATION INPUT	565	35693	-	-	-	1489	169
CONVENTIONAL THERM. POWER STATIONS	497	35693	-	-	-	415	169
NUCLEAR POWER STATIONS	-	-	-	-	-	-	-
PATENT FUEL AND BRIQUETTING PLANTS	-	-	-	-	-	-	-
COKE-OVEN PLANTS	-	-	-	-	-	1074	-
BLAST-FURNACE PLANTS	-	-	-	-	-	-	-
GAS WORKS	68	-	-	-	-	-	-
REFINERIES	-	-	-	-	-	-	-
TRANSFORMATION OUTPUT	130524	100919	1008	5359	11139	2862	5370
CONVENTIONAL THERM. POWER STATIONS	-	-	-	-	-	-	-
NUCLEAR POWER STATIONS	-	-	-	-	-	-	-
PATENT FUEL AND BRIQUETTING PLANTS	-	-	-	-	-	-	-
COKE-OVEN PLANTS	-	-	-	-	-	-	-
BLAST-FURNACE PLANTS	-	-	-	-	-	-	-
GAS WORKS	-	-	-	-	-	-	-
REFINERIES	130524	100919	1008	5359	11139	2862	5370
EXCHANGES AND TRANSFERS	345	814	15	9	-53	1	-974
CONSUMPTION OF THE ENERGY BRANCH	602	11881	-	4	4	1996	1146
DISTRIBUTION LOSSES	-	-	-	-	-	-	-
AVAILABLE FOR FINAL CONSUMPTION	141372	44692	836	3831	10396	3583	1808
FINAL NON-ENERGY CONSUMPTION	3453	1205	788	3809	10116	1504	4135
CHEMICAL INDUSTRY	3453	1205	40	35	4	-	408
OTHER SECTORS	-	-	748	3774	10112	1504	3727
FINAL ENERGY CONSUMPTION	137824	43863	-	-	-	1966	90
INDUSTRY	9506	32385	-	-	-	1901	79
TRANSPORT	46961	420	-	-	-	-	-
RAILWAYS	2326	49	-	-	-	-	-
ROAD TRANSPORT	43032	-	-	-	-	-	-
AIR TRANSPORT	-	-	-	-	-	-	-
INLAND NAVIGATION	1603	371	-	-	-	-	-
HOUSEHOLDS, COMMERCE, PUB. AUTH., ETC	81357	11058	-	-	-	65	11
AGRICULTURE	7561	692	-	-	-	-	-
FISHERIES	1159	4	-	-	-	-	-
STATISTICAL DIFFERENCE	95	-376	48	22	280	113	-2417

\*\*\*\*\*  
 \* EUROSTAT : MINERALOELBILANZ \*  
 \* \*  
 \*\*\*\*\*

1983

BR DEUTSCHLAND

SPEZIFISCHE EINHEITE

	ROHOEL 1000 T	MIN.OEL.PROD INSGESAMT 1000 T	RAFFINERIE- GAS 1000 T	FLUESSIGGAS 1000 T	MOTOREN- BENZIN 1000 T	PETR., FLG. TURB. KRAFTST 1000 T	ROHBENZIN 1000 T
ERZEUGUNG VON PRIMAENERGIETRAEGERN	4094	-	-	-	-	-	-
WIEDERGEWINNUNG	-	206	-	-	-	-	-
EINFUHR INSGESAMT	80605	28550	-	648	5348	1925	4551
PRIMAENERGIETRAEGER	80605	-	-	-	-	-	-
ABGELEITETE PRODUKTE	-	28550	-	648	5348	1925	4551
BESTANDSVERAENDERUNGEN	2025	1456	-	-1	-136	10	77
AUSFUHR INSGESAMT	6	7426	-	712	1272	121	409
PRIMAENERGIETRAEGER	6	-	-	-	-	-	-
ABGELEITETE PRODUKTE	-	7426	-	712	1272	121	409
BUNKER	-	2545	-	-	-	-	-
BRUTTOINLANDSVERBRAUCH	86718	20241	-	-65	3940	1814	4219
UMWANDLUNGSEINSATZ	85926	3796	283	68	-	-	235
HERKOEMMLICHE WAERMEKRAFTWERKE	-	2772	250	-	-	-	-
KERNKRAFTWERKE	-	-	-	-	-	-	-
BRIKETT-FABRIKEN	-	-	-	-	-	-	-
KOKEREIEN	-	625	4	1	-	-	-
HOCHOFEN	-	-	-	-	-	-	-
GASWERKE	-	399	29	67	-	-	235
RAFFINERIEN	85926	-	-	-	-	-	-
UMWANDLUNGS-AUSSTOSS	-	86560	3100	1919	19913	1490	2763
HERKOEMMLICHE WAERMEKRAFTWERKE	-	-	-	-	-	-	-
KERNKRAFTWERKE	-	-	-	-	-	-	-
BRIKETT-FABRIKEN	-	-	-	-	-	-	-
KOKEREIEN	-	-	-	-	-	-	-
HOCHOFEN	-	-	-	-	-	-	-
GASWERKE	-	-	-	-	-	-	-
RAFFINERIEN	-	86560	3100	1919	19913	1490	2763
AUSTAUSCH UND UEBERTRAGUNG	-	-	-	-98	-544	-130	606
VERBR. DES PROD.-BEREICHS ENERGIE	-	5542	2307	48	-	-	19
NETZVERLUSTE	-	-	-	-	-	-	-
FUER DEN ENDVERBRAUCH VERFUEGBAR	792	97463	510	1640	23309	3174	7334
NICHTENERGETISCHER ENDVERBRAUCH	-	16378	193	334	-	-	7452
CHEMIE	-	9854	193	334	-	-	7429
SONSTIGE	-	6524	-	-	-	-	23
ENERGETISCHER ENDVERBRAUCH	-	83696	321	1481	23517	3166	-
INDUSTRIE	-	10062	310	724	-	20	-
VERKEHR	-	38303	-	20	23327	3118	-
EISENBAHNEN	-	480	-	3	-	1	-
STRASSENVERKEHR	-	34304	-	17	23304	-	-
LUFTVERKEHR	-	3140	-	-	23	3117	-
BINNENSCHIFFFAHRT	-	379	-	-	-	-	-
HAUSHALTE, HANDEL, BEHOERDEN, USW	-	35331	11	737	190	28	-
LANDWIRTSCHAFT	-	1270	-	-	-	-	-
FISCHEREI	-	380	-	-	-	-	-
STATISTISCHE DIFFERENZEN	792	-2611	-4	-175	-208	8	-118

	DIESELKR., DEST. HEIZOEL 1000 T	RUECKSTANDS- HEIZOEL 1000 T	SPEZIAL- UND TESTBENZIN 1000 T	SCHMIER- STOFFE 1000 T	BITUMEN 1000 T	PETROLKOKS 1000 T	ANDERE MINE- RALOELPROD. 1000 T
ERZEUGUNG VON PRIMAENERGIETRAEGERN	-	-	-	-	-	-	-
WIEDERGEWINNUNG	24	94	-	88	-	-	-
EINFUHR INSGESAMT	13997	737	114	87	61	1078	4
PRIMAENERGIETRAEGER	-	-	-	-	-	-	-
ABGELEITETE PRODUKTE	13997	737	114	87	61	1078	4
BESTANDSVERAENDERUNGEN	662	1016	3	45	-86	-31	-103
AUSFUHR INSGESAMT	886	2666	96	393	339	339	193
PRIMAENERGIETRAEGER	-	-	-	-	-	-	-
ABGELEITETE PRODUKTE	886	2666	96	393	339	339	193
BUNKER	472	2023	-	50	-	-	-
BRUTTOINLANDSVERBRAUCH	13325	-2842	21	-223	-364	708	-292
UMWANDLUNGSEINSATZ	83	2507	-	-	-	620	-
HERKOEMMLICHE WAERMEKRAFTWERKE	15	2507	-	-	-	-	-
KERNKRAFTWERKE	-	-	-	-	-	-	-
BRIKETT-FABRIKEN	-	-	-	-	-	-	-
KOKEREIEN	-	-	-	-	-	620	-
HOCHOFEN	-	-	-	-	-	-	-
GASWERKE	68	-	-	-	-	-	-
RAFFINERIEN	-	-	-	-	-	-	-
UMWANDLUNGS-AUSSTOSS	33496	15537	201	1366	3212	1093	2470
HERKOEMMLICHE WAERMEKRAFTWERKE	-	-	-	-	-	-	-
KERNKRAFTWERKE	-	-	-	-	-	-	-
BRIKETT-FABRIKEN	-	-	-	-	-	-	-
KOKEREIEN	-	-	-	-	-	-	-
HOCHOFEN	-	-	-	-	-	-	-
GASWERKE	-	-	-	-	-	-	-
RAFFINERIEN	33496	15537	201	1366	3212	1093	2470
AUSTAUSCH UND UEBERTRAGUNG	358	650	18	5	-53	1	-813
VERBR. DES PROD.-BEREICHS ENERGIE	63	2516	-	-	-	501	88
NETZVERLUSTE	-	-	-	-	-	-	-
FUER DEN ENDVERBRAUCH VERFUEGBAR	47033	8322	240	1148	2795	681	1277
NICHTENERGETISCHER ENDVERBRAUCH	888	1010	217	1032	2801	708	1743
CHEMIE	888	1010	-	-	-	-	-
SONSTIGE	-	-	217	1032	2801	708	1743
ENERGETISCHER ENDVERBRAUCH	46669	8432	-	-	-	110	-
INDUSTRIE	2381	6517	-	-	-	110	-
VERKEHR	11838	-	-	-	-	-	-
EISENBAHNEN	476	-	-	-	-	-	-
STRASSENVERKEHR	10983	-	-	-	-	-	-
LUFTVERKEHR	-	-	-	-	-	-	-
BINNENSCHIFFFAHRT	379	-	-	-	-	-	-
HAUSHALTE, HANDEL, BEHOERDEN, USW	32450	1915	-	-	-	-	-
LANDWIRTSCHAFT	1270	-	-	-	-	-	-
FISCHEREI	380	-	-	-	-	-	-
STATISTISCHE DIFFERENZEN	-524	-1120	23	116	-6	-137	-466

\*\*\*\*\*  
 \* EUROSTAT : BILAN PETROLE \*  
 \* \*  
 \*\*\*\*\*

1983	FRANCE	UNITES SPECIFIQUES					
		PETROLE BRUT 1000 T	TOTAL PROD. PETROLIERS 1000 T	GAZ DE RAFFINERIES 1000 T	GPL 1000 T	ESSENCES MOTEUR 1000 T	PET. LAMPANT CARBUREACT. 1000 T
PRODUCTION DE SOURCES PRIMAIRES	1661	782	126	262	298	-	-
RECUPERATION	-	63	-	-	-	-	-
IMPORTATIONS TOTALES	72469	19062	-	1046	2573	41	3295
SOURCES PRIMAIRES	72469	-	-	-	-	-	-
PRODUITS DERIVES	-	19062	-	1046	2573	41	3295
VARIATIONS DE STOCKS	2222	3744	-	-20	208	12	1
EXPORTATIONS TOTALES	370	10799	-	603	862	1112	666
SOURCES PRIMAIRES	370	-	-	-	-	-	-
PRODUITS DERIVES	-	10799	-	603	862	1112	666
SOUTES	-	2642	-	-	-	-	-
CONSUMMATION INTERIEURE BRUTE	75982	10210	126	685	2217	-1059	2630
ENTREES EN TRANSFORMATION	75930	4172	74	-	-	-	2
CENTRALES ELECTR.THERM.CLASSIQUES	-	3783	74	-	-	-	-
CENTRALES NUCLEAIRES	-	-	-	-	-	-	-
FABR.D'AGGLOMERES ET DE BRIQUETTES	-	-	-	-	-	-	-
COKERIES	-	387	-	-	-	-	-
HAUTS FOURNEAUX	-	-	-	-	-	-	-
USINES A GAZ	-	2	-	-	-	-	2
RAFFINERIES	75930	-	-	-	-	-	-
SORTIES DE TRANSFORMATION	-	75282	1583	2438	15941	4375	2434
CENTRALES ELECTR.THERM.CLASSIQUES	-	-	-	-	-	-	-
CENTRALES NUCLEAIRES	-	-	-	-	-	-	-
FABR.D'AGGLOMERES ET DE BRIQUETTES	-	-	-	-	-	-	-
COKERIES	-	-	-	-	-	-	-
HAUTS FOURNEAUX	-	-	-	-	-	-	-
USINES A GAZ	-	-	-	-	-	-	-
RAFFINERIES	-	75282	1583	2438	15941	4375	2434
ECHANGES ET TRANSFERTS	-	-127	-	-127	-	-	-
CONSUMMATION DE LA BRANCHE ENERGIE	-	4382	1592	66	-	-	3
PERTES SUR LES RESEAUX	-	-	-	-	-	-	-
DISPONIBLE POUR LA CONSOM.FINALE	52	76811	43	2930	18158	3316	5059
CONSUMMATION FINALE NON ENERGETIQUE	-	8931	175	135	-	-	3708
CHIMIE	-	5299	175	135	-	-	3708
AUTRES	-	3632	-	-	-	-	-
CONSUMMATION FINALE ENERGETIQUE	-	67510	114	2825	18273	2352	985
INDUSTRIE	-	12104	114	636	-	13	985
TRANSPORTS	-	31030	-	66	18210	2318	-
FERROVIAIRES	-	529	-	-	-	-	-
ROUTIERS	-	27846	-	66	17998	-	-
AERIENS	-	2342	-	-	29	2313	-
NAVIGATION INTERIEURE	-	313	-	-	183	5	-
FOYERS DOMEST., COMM., ADM., ETC	-	24376	-	2123	63	21	-
AGRICULTURE	-	2674	-	190	63	1	-
PECHE	-	367	-	-	-	-	-
ECART STATISTIQUE	52	370	-246	-30	-115	964	366

	GASOIL FUEL OIL FL. 1000 T	FUEL OIL RESIDUEL 1000 T	WHITE SPIRIT ESS.SPEC. 1000 T	LUBRIFIANTS 1000 T	BITUME 1000 T	COKE DE PETROLE 1000 T	AUTR.PROD. PETROLIERS 1000 T
RECUPERATION	-	-	-	63	-	-	-
IMPORTATIONS TOTALES	6932	2140	18	115	106	2650	146
SOURCES PRIMAIRES	-	-	-	-	-	-	-
PRODUITS DERIVES	6932	2140	18	115	106	2650	146
VARIATIONS DE STOCKS	2461	1360	-8	-34	36	-	-272
EXPORTATIONS TOTALES	2448	3724	81	782	153	-	368
SOURCES PRIMAIRES	2448	3724	81	782	153	-	368
PRODUITS DERIVES	-	-	-	-	-	-	-
SOUTES	328	2275	-	39	-	-	-
CONSUMMATION INTERIEURE BRUTE	6635	-2421	-71	-677	-11	2650	-494
ENTREES EN TRANSFORMATION	17	3277	-	-	-	802	-
CENTRALES ELECTR.THERM.CLASSIQUES	17	3277	-	-	-	415	-
CENTRALES NUCLEAIRES	-	-	-	-	-	-	-
FABR.D'AGGLOMERES ET DE BRIQUETTES	-	-	-	-	-	-	-
COKERIES	-	-	-	-	-	387	-
HAUTS FOURNEAUX	-	-	-	-	-	-	-
USINES A GAZ	-	-	-	-	-	-	-
RAFFINERIES	-	-	-	-	-	-	-
SORTIES DE TRANSFORMATION	27196	17195	252	1463	2484	548	-627
CENTRALES ELECTR.THERM.CLASSIQUES	-	-	-	-	-	-	-
CENTRALES NUCLEAIRES	-	-	-	-	-	-	-
FABR.D'AGGLOMERES ET DE BRIQUETTES	-	-	-	-	-	-	-
COKERIES	-	-	-	-	-	-	-
HAUTS FOURNEAUX	-	-	-	-	-	-	-
USINES A GAZ	-	-	-	-	-	-	-
RAFFINERIES	27196	17195	252	1463	2484	548	-627
ECHANGES ET TRANSFERTS	-	-	-	-	-	-	-
CONSUMMATION DE LA BRANCHE ENERGIE	19	1922	-	-	-	547	233
PERTES SUR LES RESEAUX	-	-	-	-	-	-	-
DISPONIBLE POUR LA CONSOM.FINALE	33795	9575	181	786	2473	1849	-1354
CONSUMMATION FINALE NON ENERGETIQUE	1113	168	158	836	2139	258	241
CHIMIE	1113	168	-	-	-	-	-
AUTRES	-	-	158	836	2139	258	241
CONSUMMATION FINALE ENERGETIQUE	31858	9762	-	-	-	1341	-
INDUSTRIE	2029	6986	-	-	-	1341	-
TRANSPORTS	10396	40	-	-	-	-	-
FERROVIAIRES	526	3	-	-	-	-	-
ROUTIERS	9782	-	-	-	-	-	-
AERIENS	-	-	-	-	-	-	-
NAVIGATION INTERIEURE	88	37	-	-	-	-	-
FOYERS DOMEST., COMM., ADM., ETC	19433	2736	-	-	-	-	-
AGRICULTURE	2300	120	-	-	-	-	-
PECHE	366	1	-	-	-	-	-
ECART STATISTIQUE	824	-355	23	-50	334	250	-1595

\*\*\*\*\*  
 \* EUROSTAT : BILANCIO PETROLIO \*  
 \*\*\*\*\*

1983	ITALIA	UNITA SPECIFICHE					
		PETROLIO GREGGIO 1000 T	TOTALE PROD. PETROLIFERI 1000 T	GAS DI RAFFINERIE 1000 T	GPL 1000 T	BENZINA MOTORI 1000 T	PETROLIO E CARBOTURBO 1000 T
PRODUZIONE DI FONTI PRIMARIE	2241	-	-	-	-	-	-
RECUPERO	-	-	-	-	-	-	-
IMPORTAZIONI TOTALI	77320	15288	-	723	307	-	1427
FONTI PRIMARIE	77320	-	-	-	-	-	-
PRODOTTI DERIVATI	-	15288	-	723	307	-	1427
VARIAZIONI DELLE SCORTE	1290	3287	-	-	113	-12	75
ESPORTAZIONI TOTALI	257	12332	-	231	3578	1444	513
FONTI PRIMARIE	257	-	-	-	-	-	-
PRODOTTI DERIVATI	-	12332	-	231	3578	1444	513
BUNKERAGGI	-	3287	-	-	-	-	-
CONSUMO INTERNO LORDO	80594	2956	-	492	-3158	-1456	989
ENTRATA IN TRASFORMAZIONE	80777	20471	160	-	-	-	-
CENTRALI TERMOELETTR. TRADIZIONALI	-	20471	160	-	-	-	-
CENTRALI NUCLEARI	-	-	-	-	-	-	-
FABBRICHE DI AGGLOM. E DI MATTON.	-	-	-	-	-	-	-
COKERIE	-	-	-	-	-	-	-
ALTIFORNI	-	-	-	-	-	-	-
OFFICINE DEL GAS	-	-	-	-	-	-	-
RAFFINERIE	80777	-	-	-	-	-	-
USCITA DA TRASFORMAZIONE	-	80088	2016	1808	14537	3179	2635
CENTRALI TERMOELETTR. TRADIZIONALI	-	-	-	-	-	-	-
CENTRALI NUCLEARI	-	-	-	-	-	-	-
FABBRICHE DI AGGLOM. E DI MATTON.	-	-	-	-	-	-	-
COKERIE	-	-	-	-	-	-	-
ALTIFORNI	-	-	-	-	-	-	-
OFFICINE DEL GAS	-	-	-	-	-	-	-
RAFFINERIE	-	80088	2016	1808	14537	3179	2635
SCAMBI E TRASFERIMENTI	-	-	-	-	87	19	-170
CONSUMO DEL RAMO ENERGIA	-	4820	1820	33	-	8	2
PERDITE SULLE RETI	-	-	-	-	-	-	-
CONSUMO INTERNO LORDO	-183	57753	36	2267	11466	1734	3452
CONSUMO FINALE NON ENERGETICO	-	6937	-	-	-	178	2912
INDUSTRIA CHIMICA	-	3552	-	-	-	178	2912
ALTRI SETTORI	-	3385	-	-	-	-	-
CONSUMO FINALE ENERGETICO	-	52213	304	2684	11765	2146	368
INDUSTRIA	-	10674	304	634	77	4	368
TRASPORTI	-	23960	-	970	11503	1666	-
TRASPORTI FERROVIARI	-	185	-	-	-	-	-
TRASPORTI STRADALI	-	21591	-	970	11321	-	-
TRASPORTI AEREI	-	1672	-	-	6	1666	-
NAVIGAZIONE INTERNA	-	512	-	-	176	-	-
USI DOMESTICI, COMMERCIO, AMM., ECC.	-	17579	-	1080	185	476	-
AGRICOLTURA	-	1833	-	12	181	21	-
PESCA	-	4	-	-	4	-	-
DIFFERENZA STATISTICA	-183	-1397	-268	-417	-299	-590	172

	GASOLIO 1000 T	OLIO COMBUSTIBILE 1000 T	ACQUARAGIA BENZ. SOLV. 1000 T	LUBRIFICANTI 1000 T	BITUMI 1000 T	COKE DI PETROLIO 1000 T	ALTRI PRODOTTI 1000 T
PRODUZIONE DI FONTI PRIMARIE	-	-	-	-	-	-	-
RECUPERO	-	-	-	-	-	-	-
IMPORTAZIONI TOTALI	3664	8940	-	57	-	86	84
FONTI PRIMARIE	-	-	-	-	-	-	-
PRODOTTI DERIVATI	3664	8940	-	57	-	86	84
VARIAZIONI DELLE SCORTE	816	2194	-	73	12	-2	18
ESPORTAZIONI TOTALI	3437	2417	-	543	145	-	24
FONTI PRIMARIE	-	-	-	-	-	-	-
PRODOTTI DERIVATI	3437	2417	-	543	145	-	24
BUNKERAGGI	571	2670	-	46	-	-	-
CONSUMO INTERNO LORDO	472	6047	-	-459	-133	84	78
ENTRATA IN TRASFORMAZIONE	62	20249	-	-	-	-	-
CENTRALI TERMOELETTR. TRADIZIONALI	62	20249	-	-	-	-	-
CENTRALI NUCLEARI	-	-	-	-	-	-	-
FABBRICHE DI AGGLOM. E DI MATTON.	-	-	-	-	-	-	-
COKERIE	-	-	-	-	-	-	-
ALTIFORNI	-	-	-	-	-	-	-
OFFICINE DEL GAS	-	-	-	-	-	-	-
RAFFINERIE	-	-	-	-	-	-	-
USCITA DA TRASFORMAZIONE	22988	28676	40	1003	1970	684	552
CENTRALI TERMOELETTR. TRADIZIONALI	-	-	-	-	-	-	-
CENTRALI NUCLEARI	-	-	-	-	-	-	-
FABBRICHE DI AGGLOM. E DI MATTON.	-	-	-	-	-	-	-
COKERIE	-	-	-	-	-	-	-
ALTIFORNI	-	-	-	-	-	-	-
OFFICINE DEL GAS	-	-	-	-	-	-	-
RAFFINERIE	22988	28676	40	1003	1970	684	552
SCAMBI E TRASFERIMENTI	64	-	-	-	-	-	-
CONSUMO DEL RAMO ENERGIA	1	2516	-	-	-	440	-
PERDITE SULLE RETI	-	-	-	-	-	-	-
CONSUMO INTERNO LORDO	23461	11958	40	544	1837	328	630
CONSUMO FINALE NON ENERGETICO	462	-	40	574	1858	-	913
INDUSTRIA CHIMICA	462	-	-	-	-	-	-
ALTRI SETTORI	-	-	40	574	1858	-	913
CONSUMO FINALE ENERGETICO	23747	10871	-	-	-	328	-
INDUSTRIA	488	8471	-	-	-	328	-
TRASPORTI	9821	-	-	-	-	-	-
TRASPORTI FERROVIARI	185	-	-	-	-	-	-
TRASPORTI STRADALI	9300	-	-	-	-	-	-
TRASPORTI AEREI	-	-	-	-	-	-	-
NAVIGAZIONE INTERNA	336	-	-	-	-	-	-
USI DOMESTICI, COMMERCIO, AMM., ECC.	13438	2400	-	-	-	-	-
AGRICOLTURA	1469	150	-	-	-	-	-
PESCA	-	-	-	-	-	-	-
DIFFERENZA STATISTICA	-748	1087	-	-30	-21	-	-283

\*\*\*\*\*  
 \* EUROSTAT : PETROLEUM BALANCE-SHEET \*  
 \* \*\*\*\*\*

1983	NEDERLAND	SPECIFIC UNITS						
		CRUDE OIL 1000 T	TOTAL PET. PRODUCTS 1000 T	REFINERY GAS 1000 T	LPG 1000 T	MOTOR SPIRIT 1000 T	KEROSENES JET FUEL 1000 T	NAPHTHA 1000 T
PRODUCTION OF PRIMARY SOURCES	2900	-	-	-	-	-	-	-
RECOVERED PRODUCTS	-	-	-	-	-	-	-	-
TOTAL IMPORTS	40228	36448	-	1329	3658	434	9661	-
PRIMARY SOURCES	40228	-	-	-	-	-	-	-
DERIVED PRODUCTS	-	36448	-	1329	3658	434	9661	-
STOCK CHANGE	781	336	-	-76	-5	-24	-271	-
TOTAL EXPORTS	239	50832	-	746	9378	3063	7939	-
PRIMARY SOURCES	239	-	-	-	-	-	-	-
DERIVED PRODUCTS	-	50832	-	746	9378	3063	7939	-
BUNKERS	-	8313	-	-	-	-	-	-
GROSS INLAND CONSUMPTION	43670	-22361	-	507	-5725	-2653	1451	-
TRANSFORMATION INPUT	43683	1228	101	-	-	-	-	-
CONVENTIONAL THERM. POWER STATIONS	-	1166	101	-	-	-	-	-
NUCLEAR POWER STATIONS	-	-	-	-	-	-	-	-
PATENT FUEL AND BRIQUETTING PLANTS	-	-	-	-	-	-	-	-
COKE-OVEN PLANTS	-	62	-	-	-	-	-	-
BLAST-FURNACE PLANTS	-	-	-	-	-	-	-	-
GAS WORKS	-	-	-	-	-	-	-	-
REFINERIES	43683	-	-	-	-	-	-	-
TRANSFORMATION OUTPUT	-	43420	2059	1892	8801	3858	1549	-
CONVENTIONAL THERM. POWER STATIONS	-	-	-	-	-	-	-	-
NUCLEAR POWER STATIONS	-	-	-	-	-	-	-	-
PATENT FUEL AND BRIQUETTING PLANTS	-	-	-	-	-	-	-	-
COKE-OVEN PLANTS	-	-	-	-	-	-	-	-
BLAST-FURNACE PLANTS	-	-	-	-	-	-	-	-
GAS WORKS	-	-	-	-	-	-	-	-
REFINERIES	-	43420	2059	1892	8801	3858	1549	-
EXCHANGES AND TRANSFERS	-	-	-	-60	629	-19	-525	-
CONSUMPTION OF THE ENERGY BRANCH	-	2751	1035	3	1	-	-	-
DISTRIBUTION LOSSES	-	-	-	-	-	-	-	-
AVAILABLE FOR FINAL CONSUMPTION	-13	17080	923	2336	3704	1186	2475	-
FINAL NON-ENERGY CONSUMPTION	-	5386	27	1009	103	4	2459	-
CHEMICAL INDUSTRY	-	4118	27	1009	103	4	2459	-
OTHER SECTORS	-	1268	-	-	-	-	-	-
FINAL ENERGY CONSUMPTION	-	11632	903	1325	3595	1184	-	-
INDUSTRY	-	1355	903	30	2	2	-	-
TRANSPORT	-	8181	-	893	3593	1038	-	-
RAILWAYS	-	52	-	-	-	-	-	-
ROAD TRANSPORT	-	6815	-	893	3588	-	-	-
AIR TRANSPORT	-	1043	-	-	5	1038	-	-
INLAND NAVIGATION	-	271	-	-	-	-	-	-
HOUSEHOLDS, COMMERCE, PUB. AUTH., ETC	-	2096	-	402	-	144	-	-
AGRICULTURE	-	252	-	37	-	-	-	-
FISHERIES	-	-	-	-	-	-	-	-
STATISTICAL DIFFERENCE	-13	62	-7	2	6	-2	16	-

	GAS DIESEL OIL 1000 T	RESIDUAL FUEL OIL 1000 T	WHITE, INDUST SPIRIT 1000 T	LUBRICANTS 1000 T	BITUMEN 1000 T	PETROLEUM COKE 1000 T	OTHER PET. PRODUCTS 1000 T
PRODUCTION OF PRIMARY SOURCES	-	-	-	-	-	-	-
RECOVERED PRODUCTS	-	-	-	-	-	-	-
TOTAL IMPORTS	11027	8687	60	426	115	441	610
PRIMARY SOURCES	-	-	-	-	-	-	-
DERIVED PRODUCTS	11027	8687	60	426	115	441	610
STOCK CHANGE	-40	697	21	17	3	1	13
TOTAL EXPORTS	15401	12120	135	677	394	122	857
PRIMARY SOURCES	-	-	-	-	-	-	-
DERIVED PRODUCTS	15401	12120	135	677	394	122	857
BUNKERS	1918	6327	-	68	-	-	-
GROSS INLAND CONSUMPTION	-6332	-9063	-54	-302	-276	320	-234
TRANSFORMATION INPUT	19	877	-	-	-	62	169
CONVENTIONAL THERM. POWER STATIONS	19	877	-	-	-	-	169
NUCLEAR POWER STATIONS	-	-	-	-	-	-	-
PATENT FUEL AND BRIQUETTING PLANTS	-	-	-	-	-	-	-
COKE-OVEN PLANTS	-	-	-	-	-	62	-
BLAST-FURNACE PLANTS	-	-	-	-	-	-	-
GAS WORKS	-	-	-	-	-	-	-
REFINERIES	-	-	-	-	-	-	-
TRANSFORMATION OUTPUT	11042	11594	147	458	722	341	957
CONVENTIONAL THERM. POWER STATIONS	-	-	-	-	-	-	-
NUCLEAR POWER STATIONS	-	-	-	-	-	-	-
PATENT FUEL AND BRIQUETTING PLANTS	-	-	-	-	-	-	-
COKE-OVEN PLANTS	-	-	-	-	-	-	-
BLAST-FURNACE PLANTS	-	-	-	-	-	-	-
GAS WORKS	-	-	-	-	-	-	-
REFINERIES	11042	11594	147	458	722	341	957
EXCHANGES AND TRANSFERS	-8	145	-1	-	-	-	-161
CONSUMPTION OF THE ENERGY BRANCH	5	1368	-	1	-	312	26
DISTRIBUTION LOSSES	-	-	-	-	-	-	-
AVAILABLE FOR FINAL CONSUMPTION	4678	431	92	155	446	287	367
FINAL NON-ENERGY CONSUMPTION	502	14	92	151	449	262	314
CHEMICAL INDUSTRY	502	14	-	-	-	-	-
OTHER SECTORS	-	-	92	151	449	262	314
FINAL ENERGY CONSUMPTION	4181	419	-	-	-	25	-
INDUSTRY	118	275	-	-	-	25	-
TRANSPORT	2657	-	-	-	-	-	-
RAILWAYS	52	-	-	-	-	-	-
ROAD TRANSPORT	2334	-	-	-	-	-	-
AIR TRANSPORT	-	-	-	-	-	-	-
INLAND NAVIGATION	271	-	-	-	-	-	-
HOUSEHOLDS, COMMERCE, PUB. AUTH., ETC	1406	144	-	-	-	-	-
AGRICULTURE	215	-	-	-	-	-	-
FISHERIES	-	-	-	-	-	-	-
STATISTICAL DIFFERENCE	-5	-2	-	4	-3	-	53

\*\*\*\*\*  
 \* EUROSTAT : BILAN PETROLE \*  
 \* \* \*  
 \*\*\*\*\*

1983	BELGIQUE/BELGIE	UNITES SPECIFIQUES					
		PETROLE BRUT 1000 T	TOTAL PROD. PETROLIERS 1000 T	GAZ DE RAFFINERIES 1000 T	GPL 1000 T	ESSENCES MOTEUR 1000 T	PET. LAMPANT CARBUREACT. 1000 T
PRODUCTION DE SOURCES PRIMAIRES	-	-	-	-	-	-	-
RECUPERATION	-	-	-	-	-	-	-
IMPORTATIONS TOTALES	23032	12996	-	331	1329	126	615
SOURCES PRIMAIRES	23032	-	-	-	-	-	-
PRODUITS DERIVES	-	12996	-	331	1329	126	615
VARIATIONS DE STOCKS	193	-14	-	-11	23	33	-28
EXPORTATIONS TOTALES	131	15913	-	261	2696	1062	1019
SOURCES PRIMAIRES	131	-	-	-	-	-	-
PRODUITS DERIVES	-	15913	-	261	2696	1062	1019
SOUTES	-	2573	-	-	-	-	-
CONSUMMATION INTERIEURE BRUTE	23094	-5504	-	59	-1344	-903	-432
ENTREES EN TRANSFORMATION	23093	1728	30	1	-	-	-
CENTRALES ELECTR.THERM.CLASSIQUES	-	1722	30	-	-	-	-
CENTRALES NUCLEAIRES	-	-	-	-	-	-	-
FABR.D'AGGLOMERES ET DE BRIQUETTES	-	-	-	-	-	-	-
COKERIES	-	5	-	-	-	-	-
HAUTS FOURNEAUX	-	-	-	-	-	-	-
USINES A GAZ	-	1	-	1	-	-	-
RAFFINERIES	23093	-	-	-	-	-	-
SORTIES DE TRANSFORMATION	-	22975	476	373	3953	1408	1733
CENTRALES ELECTR.THERM.CLASSIQUES	-	-	-	-	-	-	-
CENTRALES NUCLEAIRES	-	-	-	-	-	-	-
FABR.D'AGGLOMERES ET DE BRIQUETTES	-	-	-	-	-	-	-
COKERIES	-	-	-	-	-	-	-
HAUTS FOURNEAUX	-	-	-	-	-	-	-
USINES A GAZ	-	-	-	-	-	-	-
RAFFINERIES	-	22975	476	373	3953	1408	1733
ECHANGES ET TRANSFERTS	-	-	-	-	-	-	-
CONSUMMATION DE LA BRANCHE ENERGIE	-	1312	446	1	-	-	-
PERTES SUR LES RESEAUX	-	-	-	-	-	-	-
DISPONIBLE POUR LA CONSOM.FINALE	1	14431	-	430	2609	505	1301
CONSUMMATION FINALE NON ENERGETIQUE	-	2080	-	7	-	-	1299
CHIMIE	-	1584	-	7	-	-	1299
AUTRES	-	496	-	-	-	-	-
CONSUMMATION FINALE ENERGETIQUE	-	12357	-	416	2582	485	-
INDUSTRIE	-	2271	-	29	-	4	-
TRANSPORTS	-	5582	-	79	2578	458	-
FERROVIAIRES	-	140	-	1	-	-	-
ROUTIERS	-	4723	-	78	2575	-	-
AERIENS	-	461	-	-	3	458	-
NAVIGATION INTERIEURE	-	258	-	-	-	-	-
FOYERS DOMEST., COMM., ADM., ETC	-	4504	-	308	4	23	-
AGRICULTURE	-	296	-	10	4	4	-
PECHE	-	77	-	-	-	-	-
ECART STATISTIQUE	1	-6	-	7	27	20	2

	GASOIL FUEL OIL FL. 1000 T	FUEL OIL RESIDUEL 1000 T	WHITE SPIRIT ESS.SPEC. 1000 T	LUBRIFIANTS 1000 T	BITUME 1000 T	COKE DE PETROLE 1000 T	AUTR.PROD. PETROLIERS 1000 T
PRODUCTION DE SOURCES PRIMAIRES	-	-	-	-	-	-	-
RECUPERATION	-	-	-	-	-	-	-
IMPORTATIONS TOTALES	5225	4521	31	478	48	167	125
SOURCES PRIMAIRES	-	-	-	-	-	-	-
PRODUITS DERIVES	5225	4521	31	478	48	167	125
VARIATIONS DE STOCKS	-64	34	3	6	6	-	-16
EXPORTATIONS TOTALES	5407	4385	214	324	417	-	128
SOURCES PRIMAIRES	-	-	-	-	-	-	-
PRODUITS DERIVES	5407	4385	214	324	417	-	128
SOUTES	549	2003	-	21	-	-	-
CONSUMMATION INTERIEURE BRUTE	-795	-1833	-180	139	-363	167	-19
ENTREES EN TRANSFORMATION	6	1686	-	-	-	5	-
CENTRALES ELECTR.THERM.CLASSIQUES	6	1686	-	-	-	-	-
CENTRALES NUCLEAIRES	-	-	-	-	-	-	-
FABR.D'AGGLOMERES ET DE BRIQUETTES	-	-	-	-	-	-	-
COKERIES	-	-	-	-	-	5	-
HAUTS FOURNEAUX	-	-	-	-	-	-	-
USINES A GAZ	-	-	-	-	-	-	-
RAFFINERIES	-	-	-	-	-	-	-
SORTIES DE TRANSFORMATION	7543	6009	234	36	708	196	306
CENTRALES ELECTR.THERM.CLASSIQUES	-	-	-	-	-	-	-
CENTRALES NUCLEAIRES	-	-	-	-	-	-	-
FABR.D'AGGLOMERES ET DE BRIQUETTES	-	-	-	-	-	-	-
COKERIES	-	-	-	-	-	-	-
HAUTS FOURNEAUX	-	-	-	-	-	-	-
USINES A GAZ	-	-	-	-	-	-	-
RAFFINERIES	7543	6009	234	36	708	196	306
ECHANGES ET TRANSFERTS	-	-	-	-	-	-	-
CONSUMMATION DE LA BRANCHE ENERGIE	13	652	-	-	4	196	-
PERTES SUR LES RESEAUX	-	-	-	-	-	-	-
DISPONIBLE POUR LA CONSOM.FINALE	6729	1838	54	175	341	162	287
CONSUMMATION FINALE NON ENERGETIQUE	-	-	53	191	330	-	200
CHIMIE	-	-	39	35	4	-	200
AUTRES	-	-	14	156	326	-	-
CONSUMMATION FINALE ENERGETIQUE	6733	1889	-	-	-	162	90
INDUSTRIE	457	1605	-	-	-	97	79
TRANSPORTS	2339	128	-	-	-	-	-
FERROVIAIRES	134	5	-	-	-	-	-
ROUTIERS	2070	-	-	-	-	-	-
AERIENS	-	-	-	-	-	-	-
NAVIGATION INTERIEURE	135	123	-	-	-	-	-
FOYERS DOMEST., COMM., ADM., ETC	3937	156	-	-	-	65	11
AGRICULTURE	156	122	-	-	-	-	-
PECHE	77	-	-	-	-	-	-
ECART STATISTIQUE	-4	-51	1	-16	11	-	-3

\*\*\*\*\*  
 \* EUROSTAT : BILAN PETROLE \*  
 \* \* \* \* \*  
 \*\*\*\*\*

1983

LUXEMBOURG

UNITES SPECIFIQUES

	PETROLE BRUT 1000 T	TOTAL PROD. PETROLIERS 1000 T	GAZ DE RAFFINERIES 1000 T	GPL 1000 T	ESSENCES MOTEUR 1000 T	PET. LAMPANT CARBUREACT. 1000 T	NAPHTA 1000 T
PRODUCTION DE SOURCES PRIMAIRES	-	-	-	-	-	-	-
RECUPERATION	-	-	-	-	-	-	-
IMPORTATIONS TOTALES	-	998	-	26	298	51	-
SOURCES PRIMAIRES	-	-	-	-	-	-	-
PRODUITS DERIVES	-	998	-	26	298	51	-
VARIATIONS DE STOCKS	-	3	-	-	1	-	-
EXPORTATIONS TOTALES	-	22	-	1	2	-	-
SOURCES PRIMAIRES	-	-	-	-	-	-	-
PRODUITS DERIVES	-	22	-	1	2	-	-
SOUTES	-	-	-	-	-	-	-
CONSUMMATION INTERIEURE BRUTE	-	979	-	25	297	51	-
ENTREES EN TRANSFORMATION	-	14	-	-	-	-	-
CENTRALES ELECTR.THERM.CLASSIQUES	-	14	-	-	-	-	-
CENTRALES NUCLEAIRES	-	-	-	-	-	-	-
FABR.D'AGGLOMERES ET DE BRIQUETTES	-	-	-	-	-	-	-
COKERIES	-	-	-	-	-	-	-
HAUTS FOURNEAUX	-	-	-	-	-	-	-
USINES A GAZ	-	-	-	-	-	-	-
RAFFINERIES	-	-	-	-	-	-	-
SORTIES DE TRANSFORMATION	-	-	-	-	-	-	-
CENTRALES ELECTR.THERM.CLASSIQUES	-	-	-	-	-	-	-
CENTRALES NUCLEAIRES	-	-	-	-	-	-	-
FABR.D'AGGLOMERES ET DE BRIQUETTES	-	-	-	-	-	-	-
COKERIES	-	-	-	-	-	-	-
HAUTS FOURNEAUX	-	-	-	-	-	-	-
USINES A GAZ	-	-	-	-	-	-	-
RAFFINERIES	-	-	-	-	-	-	-
ECHANGES ET TRANSFERTS	-	-	-	-	-	-	-
CONSUMMATION DE LA BRANCHE ENERGIE	-	-	-	-	-	-	-
PERTES SUR LES RESEAUX	-	-	-	-	-	-	-
DISPONIBLE POUR LA CONSOM.FINALE	-	965	-	25	297	51	-
CONSUMMATION FINALE NON ENERGETIQUE	-	35	-	-	-	-	-
CHIMIE	-	1	-	-	-	-	-
AUTRES	-	34	-	-	-	-	-
CONSUMMATION FINALE ENERGETIQUE	-	921	-	24	296	51	-
INDUSTRIE	-	112	-	8	-	-	-
TRANSPORTS	-	509	-	7	296	51	-
FERROVIAIRES	-	7	-	-	-	-	-
ROUTIERS	-	450	-	7	296	-	-
AERIENS	-	51	-	-	-	51	-
NAVIGATION INTERIEURE	-	1	-	-	-	-	-
FOYERS DOMEST., COMM., ADM., ETC	-	300	-	9	-	-	-
AGRICULTURE	-	6	-	-	-	-	-
PECHE	-	-	-	-	-	-	-
ECART STATISTIQUE	-	9	-	1	1	-	-

	GASOIL FUEL OIL FL. 1000 T	FUEL OIL RESIDUEL 1000 T	WHITE SPIRIT ESS.SPEC. 1000 T	LUBRIFIANTS 1000 T	BITUME 1000 T	COKE DE PETROLE 1000 T	AUTR.PROD. PETROLIERS 1000 T
PRODUCTION DE SOURCES PRIMAIRES	-	-	-	-	-	-	-
RECUPERATION	-	-	-	-	-	-	-
IMPORTATIONS TOTALES	499	88	2	9	25	-	-
SOURCES PRIMAIRES	-	-	-	-	-	-	-
PRODUITS DERIVES	499	88	2	9	25	-	-
VARIATIONS DE STOCKS	-	2	-	-	-	-	-
EXPORTATIONS TOTALES	6	12	-	1	-	-	-
SOURCES PRIMAIRES	-	-	-	-	-	-	-
PRODUITS DERIVES	6	12	-	1	-	-	-
SOUTES	-	-	-	-	-	-	-
CONSUMMATION INTERIEURE BRUTE	493	78	2	8	25	-	-
ENTREES EN TRANSFORMATION	-	14	-	-	-	-	-
CENTRALES ELECTR.THERM.CLASSIQUES	-	14	-	-	-	-	-
CENTRALES NUCLEAIRES	-	-	-	-	-	-	-
FABR.D'AGGLOMERES ET DE BRIQUETTES	-	-	-	-	-	-	-
COKERIES	-	-	-	-	-	-	-
HAUTS FOURNEAUX	-	-	-	-	-	-	-
USINES A GAZ	-	-	-	-	-	-	-
RAFFINERIES	-	-	-	-	-	-	-
SORTIES DE TRANSFORMATION	-	-	-	-	-	-	-
CENTRALES ELECTR.THERM.CLASSIQUES	-	-	-	-	-	-	-
CENTRALES NUCLEAIRES	-	-	-	-	-	-	-
FABR.D'AGGLOMERES ET DE BRIQUETTES	-	-	-	-	-	-	-
COKERIES	-	-	-	-	-	-	-
HAUTS FOURNEAUX	-	-	-	-	-	-	-
USINES A GAZ	-	-	-	-	-	-	-
RAFFINERIES	-	-	-	-	-	-	-
ECHANGES ET TRANSFERTS	-	-	-	-	-	-	-
CONSUMMATION DE LA BRANCHE ENERGIE	-	-	-	-	-	-	-
PERTES SUR LES RESEAUX	-	-	-	-	-	-	-
DISPONIBLE POUR LA CONSOM.FINALE	493	64	2	8	25	-	-
CONSUMMATION FINALE NON ENERGETIQUE	-	-	2	8	25	-	-
CHIMIE	-	-	1	-	-	-	-
AUTRES	-	-	1	8	25	-	-
CONSUMMATION FINALE ENERGETIQUE	489	61	-	-	-	-	-
INDUSTRIE	47	57	-	-	-	-	-
TRANSPORTS	154	1	-	-	-	-	-
FERROVIAIRES	6	1	-	-	-	-	-
ROUTIERS	147	-	-	-	-	-	-
AERIENS	-	-	-	-	-	-	-
NAVIGATION INTERIEURE	1	-	-	-	-	-	-
FOYERS DOMEST., COMM., ADM., ETC	288	3	-	-	-	-	-
AGRICULTURE	3	3	-	-	-	-	-
PECHE	-	-	-	-	-	-	-
ECART STATISTIQUE	4	3	-	-	-	-	-

\*\*\*\*\*  
 \* EUROSTAT : PETROLEUM BALANCE-SHEET \*  
 \* \*\*\*\*\*

1983	UNITED KINGDOM		SPECIFIC UNITS				
	CRUDE OIL 1000 T	TOTAL PET. PRODUCTS 1000 T	REFINERY GAS 1000 T	LPG 1000 T	MOTOR SPIRIT 1000 T	KEROSENES JET FUEL 1000 T	NAPHTHA 1000 T
PRODUCTION OF PRIMARY SOURCES	112104	3201	832	2369	-	-	-
RECOVERED PRODUCTS	-	-	-	-	-	-	-
TOTAL IMPORTS	30324	9907	-	364	629	524	1444
PRIMARY SOURCES	30324	-	-	-	-	-	-
DERIVED PRODUCTS	-	9907	-	364	629	524	1444
STOCK CHANGE	531	454	-1	7	-306	37	48
TOTAL EXPORTS	68580	14674	62	1838	2691	584	585
PRIMARY SOURCES	68580	-	-	-	-	-	-
DERIVED PRODUCTS	-	14674	62	1838	2691	584	585
BUNKERS	-	2389	-	-	-	-	-
GROSS INLAND CONSUMPTION	74379	-3501	769	902	-2368	-23	907
TRANSFORMATION INPUT	74510	6168	370	697	-	-	56
CONVENTIONAL THERM. POWER STATIONS	-	6014	307	662	-	-	-
NUCLEAR POWER STATIONS	-	-	-	-	-	-	-
PATENT FUEL AND BRIQUETTING PLANTS	-	-	-	-	-	-	-
COKE-OVEN PLANTS	-	-	-	-	-	-	-
BLAST-FURNACE PLANTS	-	-	-	-	-	-	-
GAS WORKS	-	154	63	35	-	-	56
REFINERIES	74510	-	-	-	-	-	-
TRANSFORMATION OUTPUT	-	73858	1920	1549	21053	6493	3004
CONVENTIONAL THERM. POWER STATIONS	-	-	-	-	-	-	-
NUCLEAR POWER STATIONS	-	-	-	-	-	-	-
PATENT FUEL AND BRIQUETTING PLANTS	-	-	-	-	-	-	-
COKE-OVEN PLANTS	-	-	-	-	-	-	-
BLAST-FURNACE PLANTS	-	-	-	-	-	-	-
GAS WORKS	-	-	-	-	-	-	-
REFINERIES	-	73858	1920	1549	21053	6493	3004
EXCHANGES AND TRANSFERS	-	-	-	-	-	-	-
CONSUMPTION OF THE ENERGY BRANCH	-	6239	2252	71	-	-	46
DISTRIBUTION LOSSES	-	-	-	-	-	-	-
AVAILABLE FOR FINAL CONSUMPTION	-131	57950	67	1683	18685	6470	3809
FINAL NON-ENERGY CONSUMPTION	-	8018	69	220	-	-	3514
CHEMICAL INDUSTRY	-	4512	69	220	-	-	3514
OTHER SECTORS	-	3506	-	-	-	-	-
FINAL ENERGY CONSUMPTION	-	49619	-	1062	19593	6244	-
INDUSTRY	-	9468	-	867	-	352	-
TRANSPORT	-	31138	-	-	19593	4578	-
RAILWAYS	-	785	-	-	-	10	-
ROAD TRANSPORT	-	25758	-	-	19566	-	-
AIR TRANSPORT	-	4595	-	-	27	-	-
INLAND NAVIGATION	-	-	-	-	-	-	-
HOUSEHOLDS, COMMERCE, PUB. AUTH., ETC	-	9013	-	195	-	1314	-
AGRICULTURE	-	980	-	-	-	12	-
FISHERIES	-	198	-	-	-	-	-
STATISTICAL DIFFERENCE	-131	313	-2	401	-908	226	295

	GAS DIESEL OIL 1000 T	RESIDUAL FUEL OIL 1000 T	WHITE, INDUST SPIRIT 1000 T	LUBRICANTS 1000 T	BITUMEN 1000 T	PETROLEUM COKE 1000 T	OTHER PET. PRODUCTS 1000 T
PRODUCTION OF PRIMARY SOURCES	-	-	-	-	-	-	-
RECOVERED PRODUCTS	-	-	-	-	-	-	-
TOTAL IMPORTS	1443	4774	79	243	238	-	169
PRIMARY SOURCES	-	-	-	-	-	-	-
DERIVED PRODUCTS	1443	4774	79	243	238	-	169
STOCK CHANGE	225	350	-	90	8	-	-4
TOTAL EXPORTS	4733	3132	16	453	92	-	488
PRIMARY SOURCES	-	-	-	-	-	-	-
DERIVED PRODUCTS	4733	3132	16	453	92	-	488
BUNKERS	1156	1233	-	-	-	-	-
GROSS INLAND CONSUMPTION	-4221	759	63	-120	154	-	-323
TRANSFORMATION INPUT	243	4802	-	-	-	-	-
CONVENTIONAL THERM. POWER STATIONS	243	4802	-	-	-	-	-
NUCLEAR POWER STATIONS	-	-	-	-	-	-	-
PATENT FUEL AND BRIQUETTING PLANTS	-	-	-	-	-	-	-
COKE-OVEN PLANTS	-	-	-	-	-	-	-
BLAST-FURNACE PLANTS	-	-	-	-	-	-	-
GAS WORKS	-	-	-	-	-	-	-
REFINERIES	-	-	-	-	-	-	-
TRANSFORMATION OUTPUT	21031	14225	134	939	1798	-	1712
CONVENTIONAL THERM. POWER STATIONS	-	-	-	-	-	-	-
NUCLEAR POWER STATIONS	-	-	-	-	-	-	-
PATENT FUEL AND BRIQUETTING PLANTS	-	-	-	-	-	-	-
COKE-OVEN PLANTS	-	-	-	-	-	-	-
BLAST-FURNACE PLANTS	-	-	-	-	-	-	-
GAS WORKS	-	-	-	-	-	-	-
REFINERIES	21031	14225	134	939	1798	-	1712
EXCHANGES AND TRANSFERS	-	-	-	-	-	-	-
CONSUMPTION OF THE ENERGY BRANCH	497	2571	-	3	-	-	799
DISTRIBUTION LOSSES	-	-	-	-	-	-	-
AVAILABLE FOR FINAL CONSUMPTION	16070	7611	197	816	1952	-	590
FINAL NON-ENERGY CONSUMPTION	488	13	196	818	1987	-	713
CHEMICAL INDUSTRY	488	13	-	-	-	-	208
OTHER SECTORS	-	-	196	818	1987	-	505
FINAL ENERGY CONSUMPTION	15105	7615	-	-	-	-	-
INDUSTRY	2866	5383	-	-	-	-	-
TRANSPORT	6927	40	-	-	-	-	-
RAILWAYS	735	40	-	-	-	-	-
ROAD TRANSPORT	6192	-	-	-	-	-	-
AIR TRANSPORT	-	-	-	-	-	-	-
INLAND NAVIGATION	-	-	-	-	-	-	-
HOUSEHOLDS, COMMERCE, PUB. AUTH., ETC	5312	2192	-	-	-	-	-
AGRICULTURE	814	154	-	-	-	-	-
FISHERIES	195	3	-	-	-	-	-
STATISTICAL DIFFERENCE	477	-17	1	-2	-35	-	-123



\*\*\*\*\*  
 \* EUROSTAT : PETROLEUM BALANCE-SHEET \*  
 \* \*\*\*\*\*

1983	IRELAND	SPECIFIC UNITS					
		CRUDE OIL 1000 T	TOTAL PET. PRODUCTS 1000 T	REFINERY GAS 1000 T	LPG 1000 T	MOTOR SPIRIT 1000 T	KEROSENES JET FUEL 1000 T
PRODUCTION OF PRIMARY SOURCES	-	-	-	-	-	-	-
RECOVERED PRODUCTS	-	-	-	-	-	-	-
TOTAL IMPORTS	1174	3231	-	147	650	287	2
PRIMARY SOURCES	1174	-	-	-	-	-	-
DERIVED PRODUCTS	-	3231	-	147	650	287	2
STOCK CHANGE	15	241	-	2	6	-	-3
TOTAL EXPORTS	-	418	-	-	-	-	-
PRIMARY SOURCES	-	-	-	-	-	-	-
DERIVED PRODUCTS	-	418	-	-	-	-	-
BUNKERS	-	50	-	-	-	-	-
GROSS INLAND CONSUMPTION	1189	3004	-	149	656	287	-1
TRANSFORMATION INPUT	1186	580	-	-	-	-	2
CONVENTIONAL THERM. POWER STATIONS	-	578	-	-	-	-	-
NUCLEAR POWER STATIONS	-	-	-	-	-	-	-
PATENT FUEL AND BRIQUETTING PLANTS	-	-	-	-	-	-	-
COKE-OVEN PLANTS	-	-	-	-	-	-	-
BLAST-FURNACE PLANTS	-	-	-	-	-	-	-
GAS WORKS	-	2	-	-	-	-	2
REFINERIES	1186	-	-	-	-	-	-
TRANSFORMATION OUTPUT	-	1157	-	23	314	-	5
CONVENTIONAL THERM. POWER STATIONS	-	-	-	-	-	-	-
NUCLEAR POWER STATIONS	-	-	-	-	-	-	-
PATENT FUEL AND BRIQUETTING PLANTS	-	-	-	-	-	-	-
COKE-OVEN PLANTS	-	-	-	-	-	-	-
BLAST-FURNACE PLANTS	-	-	-	-	-	-	-
GAS WORKS	-	-	-	-	-	-	-
REFINERIES	-	1157	-	23	314	-	5
EXCHANGES AND TRANSFERS	-	-	-	-13	13	-	-
CONSUMPTION OF THE ENERGY BRANCH	-	10	-	5	-	-	-
DISTRIBUTION LOSSES	-	-	-	-	-	-	-
AVAILABLE FOR FINAL CONSUMPTION	3	3571	-	154	983	287	2
FINAL NON-ENERGY CONSUMPTION	-	106	-	-	-	-	-
CHEMICAL INDUSTRY	-	-	-	-	-	-	-
OTHER SECTORS	-	106	-	-	-	-	-
FINAL ENERGY CONSUMPTION	-	3201	-	146	932	268	-
INDUSTRY	-	1058	-	31	-	23	-
TRANSPORT	-	1519	-	22	932	177	-
RAILWAYS	-	34	-	-	-	-	-
ROAD TRANSPORT	-	1305	-	22	931	-	-
AIR TRANSPORT	-	178	-	-	1	177	-
INLAND NAVIGATION	-	2	-	-	-	-	-
HOUSEHOLDS, COMMERCE, PUB. AUTH., ETC	-	624	-	93	-	68	-
AGRICULTURE	-	45	-	-	-	1	-
FISHERIES	-	3	-	-	-	-	-
STATISTICAL DIFFERENCE	3	264	-	8	51	19	2

	GAS DIESEL OIL 1000 T	RESIDUAL FUEL OIL 1000 T	WHITE. INDUST SPIRIT 1000 T	LUBRICANTS 1000 T	BITUMEN 1000 T	PETROLEUM COKE 1000 T	OTHER PET. PRODUCTS 1000 T
PRODUCTION OF PRIMARY SOURCES	-	-	-	-	-	-	-
RECOVERED PRODUCTS	-	-	-	-	-	-	-
TOTAL IMPORTS	914	1127	2	30	61	-	11
PRIMARY SOURCES	-	-	-	-	-	-	-
DERIVED PRODUCTS	914	1127	2	30	61	-	11
STOCK CHANGE	-13	247	-	-	2	-	-
TOTAL EXPORTS	2	416	-	-	-	-	-
PRIMARY SOURCES	-	-	-	-	-	-	-
DERIVED PRODUCTS	2	416	-	-	-	-	-
BUNKERS	28	22	-	-	-	-	-
GROSS INLAND CONSUMPTION	871	936	2	30	63	-	11
TRANSFORMATION INPUT	9	569	-	-	-	-	-
CONVENTIONAL THERM. POWER STATIONS	9	569	-	-	-	-	-
NUCLEAR POWER STATIONS	-	-	-	-	-	-	-
PATENT FUEL AND BRIQUETTING PLANTS	-	-	-	-	-	-	-
COKE-OVEN PLANTS	-	-	-	-	-	-	-
BLAST-FURNACE PLANTS	-	-	-	-	-	-	-
GAS WORKS	-	-	-	-	-	-	-
REFINERIES	-	-	-	-	-	-	-
TRANSFORMATION OUTPUT	375	440	-	-	-	-	-
CONVENTIONAL THERM. POWER STATIONS	-	-	-	-	-	-	-
NUCLEAR POWER STATIONS	-	-	-	-	-	-	-
PATENT FUEL AND BRIQUETTING PLANTS	-	-	-	-	-	-	-
COKE-OVEN PLANTS	-	-	-	-	-	-	-
BLAST-FURNACE PLANTS	-	-	-	-	-	-	-
GAS WORKS	-	-	-	-	-	-	-
REFINERIES	375	440	-	-	-	-	-
EXCHANGES AND TRANSFERS	-	-	-	-	-	-	-
CONSUMPTION OF THE ENERGY BRANCH	4	1	-	-	-	-	-
DISTRIBUTION LOSSES	-	-	-	-	-	-	-
AVAILABLE FOR FINAL CONSUMPTION	1233	806	2	30	63	-	11
FINAL NON-ENERGY CONSUMPTION	-	-	2	30	63	-	11
CHEMICAL INDUSTRY	-	-	-	-	-	-	-
OTHER SECTORS	-	-	2	30	63	-	11
FINAL ENERGY CONSUMPTION	1167	688	-	-	-	-	-
INDUSTRY	401	603	-	-	-	-	-
TRANSPORT	388	-	-	-	-	-	-
RAILWAYS	34	-	-	-	-	-	-
ROAD TRANSPORT	352	-	-	-	-	-	-
AIR TRANSPORT	-	-	-	-	-	-	-
INLAND NAVIGATION	2	-	-	-	-	-	-
HOUSEHOLDS, COMMERCE, PUB. AUTH., ETC	378	85	-	-	-	-	-
AGRICULTURE	34	10	-	-	-	-	-
FISHERIES	3	-	-	-	-	-	-
STATISTICAL DIFFERENCE	66	118	-	-	-	-	-

\*\*\*\*\*  
 \* EUROSTAT : PETROLEUM BALANCE-SHEET \*  
 \* \*\*\*\*\*

1983	DANMARK	SPECIFIC UNITS						
		CRUDE OIL 1000 T	TOTAL PET. PRODUCTS 1000 T	REFINERY GAS 1000 T	LPG 1000 T	MOTOR SPIRIT 1000 T	KEROSENES JET FUEL 1000 T	NAPHTHA 1000 T
PRODUCTION OF PRIMARY SOURCES	2153	-	-	-	-	-	-	-
RECOVERED PRODUCTS	-	-	-	-	-	-	-	-
TOTAL IMPORTS	6024	5437	-	127	648	615	17	-
PRIMARY SOURCES	6024	-	-	-	-	-	-	-
DERIVED PRODUCTS	-	5437	-	127	648	615	17	-
STOCK CHANGE	-153	290	-	-	-48	13	2	-
TOTAL EXPORTS	1145	1817	-	15	387	10	77	-
PRIMARY SOURCES	1145	-	-	-	-	-	-	-
DERIVED PRODUCTS	-	1817	-	15	387	10	77	-
BUNKERS	-	443	-	-	-	-	-	-
GROSS INLAND CONSUMPTION	6879	3467	-	112	213	618	-58	-
TRANSFORMATION INPUT	6948	356	-	29	-	-	61	-
CONVENTIONAL THERM. POWER STATIONS	-	266	-	-	-	-	-	-
NUCLEAR POWER STATIONS	-	-	-	-	-	-	-	-
PATENT FUEL AND BRIQUETTING PLANTS	-	-	-	-	-	-	-	-
COKE-OVEN PLANTS	-	-	-	-	-	-	-	-
BLAST-FURNACE PLANTS	-	-	-	-	-	-	-	-
GAS WORKS	-	90	-	29	-	-	61	-
REFINERIES	6948	-	-	-	-	-	-	-
TRANSFORMATION OUTPUT	-	6884	218	129	1242	45	117	-
CONVENTIONAL THERM. POWER STATIONS	-	-	-	-	-	-	-	-
NUCLEAR POWER STATIONS	-	-	-	-	-	-	-	-
PATENT FUEL AND BRIQUETTING PLANTS	-	-	-	-	-	-	-	-
COKE-OVEN PLANTS	-	-	-	-	-	-	-	-
BLAST-FURNACE PLANTS	-	-	-	-	-	-	-	-
GAS WORKS	-	-	-	-	-	-	-	-
REFINERIES	-	6884	218	129	1242	45	117	-
EXCHANGES AND TRANSFERS	60	-60	-	-	-6	-6	-	-
CONSUMPTION OF THE ENERGY BRANCH	-	285	216	-	-	-	-	-
DISTRIBUTION LOSSES	-	-	-	-	-	-	-	-
AVAILABLE FOR FINAL CONSUMPTION	-9	9650	2	212	1449	657	-2	-
FINAL NON-ENERGY CONSUMPTION	-	587	-	-	-	-	-	-
CHEMICAL INDUSTRY	-	-	-	-	-	-	-	-
OTHER SECTORS	-	587	-	-	-	-	-	-
FINAL ENERGY CONSUMPTION	-	9076	2	214	1443	641	2	-
INDUSTRY	-	1366	2	70	7	4	2	-
TRANSPORT	-	3115	-	78	1395	564	-	-
RAILWAYS	-	125	-	-	-	-	-	-
ROAD TRANSPORT	-	2269	-	78	1392	4	-	-
AIR TRANSPORT	-	563	-	-	3	560	-	-
INLAND NAVIGATION	-	158	-	-	-	-	-	-
HOUSEHOLDS, COMMERCE, PUB. AUTH., ETC	-	4595	-	66	41	73	-	-
AGRICULTURE	-	754	-	12	12	7	-	-
FISHERIES	-	138	-	-	-	-	-	-
STATISTICAL DIFFERENCE	-9	-13	-	-2	6	16	-4	-

	GAS DIESEL OIL 1000 T	RESIDUAL FUEL OIL 1000 T	WHITE, INDUST SPIRIT 1000 T	LUBRICANTS 1000 T	BITUMEN 1000 T	PETROLEUM COKE 1000 T	OTHER PET. PRODUCTS 1000 T
PRODUCTION OF PRIMARY SOURCES	-	-	-	-	-	-	-
RECOVERED PRODUCTS	-	-	-	-	-	-	-
TOTAL IMPORTS	2333	1128	31	92	199	247	-
PRIMARY SOURCES	-	-	-	-	-	-	-
DERIVED PRODUCTS	2333	1128	31	92	199	247	-
STOCK CHANGE	172	166	-	-1	-2	-12	-
TOTAL EXPORTS	623	663	1	19	17	5	-
PRIMARY SOURCES	-	-	-	-	-	-	-
DERIVED PRODUCTS	623	663	1	19	17	5	-
BUNKERS	198	245	-	-	-	-	-
GROSS INLAND CONSUMPTION	1684	386	30	72	180	230	-
TRANSFORMATION INPUT	6	260	-	-	-	-	-
CONVENTIONAL THERM. POWER STATIONS	6	260	-	-	-	-	-
NUCLEAR POWER STATIONS	-	-	-	-	-	-	-
PATENT FUEL AND BRIQUETTING PLANTS	-	-	-	-	-	-	-
COKE-OVEN PLANTS	-	-	-	-	-	-	-
BLAST-FURNACE PLANTS	-	-	-	-	-	-	-
GAS WORKS	-	-	-	-	-	-	-
REFINERIES	-	-	-	-	-	-	-
TRANSFORMATION OUTPUT	2997	2063	-	-	73	-	-
CONVENTIONAL THERM. POWER STATIONS	-	-	-	-	-	-	-
NUCLEAR POWER STATIONS	-	-	-	-	-	-	-
PATENT FUEL AND BRIQUETTING PLANTS	-	-	-	-	-	-	-
COKE-OVEN PLANTS	-	-	-	-	-	-	-
BLAST-FURNACE PLANTS	-	-	-	-	-	-	-
GAS WORKS	-	-	-	-	-	-	-
REFINERIES	2997	2063	-	-	73	-	-
EXCHANGES AND TRANSFERS	-69	19	-2	4	-	-	-
CONSUMPTION OF THE ENERGY BRANCH	-	69	-	-	-	-	-
DISTRIBUTION LOSSES	-	-	-	-	-	-	-
AVAILABLE FOR FINAL CONSUMPTION	4606	2139	28	76	253	230	-
FINAL NON-ENERGY CONSUMPTION	-	-	28	76	253	230	-
CHEMICAL INDUSTRY	-	-	-	-	-	-	-
OTHER SECTORS	-	-	28	76	253	230	-
FINAL ENERGY CONSUMPTION	4609	2165	-	-	-	-	-
INDUSTRY	472	809	-	-	-	-	-
TRANSPORT	1030	48	-	-	-	-	-
RAILWAYS	125	-	-	-	-	-	-
ROAD TRANSPORT	795	-	-	-	-	-	-
AIR TRANSPORT	-	-	-	-	-	-	-
INLAND NAVIGATION	110	48	-	-	-	-	-
HOUSEHOLDS, COMMERCE, PUB. AUTH., ETC	3107	1308	-	-	-	-	-
AGRICULTURE	590	133	-	-	-	-	-
FISHERIES	138	-	-	-	-	-	-
STATISTICAL DIFFERENCE	-3	-26	-	-	-	-	-

\*\*\*\*\*  
 \* EUROSTAT : PETROLEUM BALANCE-SHEET \*  
 \*\*\*\*\*

1983

HELLAS

SPECIFIC UNITS

	CRUDE OIL 1000 T	TOTAL PET. PRODUCTS 1000 T	REFINERY GAS 1000 T	LPG 1000 T	MOTOR SPIRIT 1000 T	KEROSENES JET FUEL 1000 T	NAPHTHA 1000 T
PRODUCTION OF PRIMARY SOURCES	1232	9	9	-	-	-	-
RECOVERED PRODUCTS	-	-	-	-	-	-	-
TOTAL IMPORTS	12135	4036	-	5	719	441	77
PRIMARY SOURCES	12135	-	-	-	-	-	-
DERIVED PRODUCTS	-	4036	-	5	719	441	77
STOCK CHANGE	766	-378	-	-9	-92	-127	-106
TOTAL EXPORTS	56	6264	-	90	684	890	781
PRIMARY SOURCES	56	-	-	-	-	-	-
DERIVED PRODUCTS	-	6264	-	90	684	890	781
BUNKERS	-	823	-	-	-	-	-
GROSS INLAND CONSUMPTION	14077	-3420	9	-94	-57	-576	-810
TRANSFORMATION INPUT	14077	1572	-	-	-	-	-
CONVENTIONAL THERM. POWER STATIONS	-	1572	-	-	-	-	-
NUCLEAR POWER STATIONS	-	-	-	-	-	-	-
PATENT FUEL AND BRIQUETTING PLANTS	-	-	-	-	-	-	-
COKE-OVEN PLANTS	-	-	-	-	-	-	-
BLAST-FURNACE PLANTS	-	-	-	-	-	-	-
GAS WORKS	-	-	-	-	-	-	-
REFINERIES	14077	-	-	-	-	-	-
TRANSFORMATION OUTPUT	-	13946	129	280	1634	1674	927
CONVENTIONAL THERM. POWER STATIONS	-	-	-	-	-	-	-
NUCLEAR POWER STATIONS	-	-	-	-	-	-	-
PATENT FUEL AND BRIQUETTING PLANTS	-	-	-	-	-	-	-
COKE-OVEN PLANTS	-	-	-	-	-	-	-
BLAST-FURNACE PLANTS	-	-	-	-	-	-	-
GAS WORKS	-	-	-	-	-	-	-
REFINERIES	-	13946	129	280	1634	1674	927
EXCHANGES AND TRANSFERS	-	-	-	-	-	-	-
CONSUMPTION OF THE ENERGY BRANCH	-	404	138	-	-	-	-
DISTRIBUTION LOSSES	-	-	-	-	-	-	-
AVAILABLE FOR FINAL CONSUMPTION	-	8550	-	186	1577	1098	117
FINAL NON-ENERGY CONSUMPTION	-	467	-	-	-	-	117
CHEMICAL INDUSTRY	-	117	-	-	-	-	117
OTHER SECTORS	-	350	-	-	-	-	-
FINAL ENERGY CONSUMPTION	-	8088	-	186	1577	1098	-
INDUSTRY	-	1972	-	46	-	-	-
TRANSPORT	-	4192	-	23	1523	1072	-
RAILWAYS	-	53	-	-	-	-	-
ROAD TRANSPORT	-	2615	-	23	1515	-	-
AIR TRANSPORT	-	1080	-	-	8	1072	-
INLAND NAVIGATION	-	444	-	-	-	-	-
HOUSEHOLDS, COMMERCE, PUB. AUTH., ETC	-	1924	-	117	54	26	-
AGRICULTURE	-	764	-	-	54	-	-
FISHERIES	-	-	-	-	-	-	-
STATISTICAL DIFFERENCE	-	-5	-	-	-	-	-

	GAS DIESEL OIL 1000 T	RESIDUAL FUEL OIL 1000 T	WHITE, INDUST SPIRIT 1000 T	LUBRICANTS 1000 T	BITUMEN 1000 T	PETROLEUM COKE 1000 T	OTHER PET. PRODUCTS 1000 T
PRODUCTION OF PRIMARY SOURCES	-	-	-	-	-	-	-
RECOVERED PRODUCTS	-	-	-	-	-	-	-
TOTAL IMPORTS	1713	944	-	57	39	41	-
PRIMARY SOURCES	-	-	-	-	-	-	-
DERIVED PRODUCTS	1713	944	-	57	39	41	-
STOCK CHANGE	-178	134	-	-5	-	5	-
TOTAL EXPORTS	1712	2054	-	53	-	-	-
PRIMARY SOURCES	-	-	-	-	-	-	-
DERIVED PRODUCTS	1712	2054	-	53	-	-	-
BUNKERS	285	538	-	-	-	-	-
GROSS INLAND CONSUMPTION	-462	-1514	-	-1	39	46	-
TRANSFORMATION INPUT	120	1452	-	-	-	-	-
CONVENTIONAL THERM. POWER STATIONS	120	1452	-	-	-	-	-
NUCLEAR POWER STATIONS	-	-	-	-	-	-	-
PATENT FUEL AND BRIQUETTING PLANTS	-	-	-	-	-	-	-
COKE-OVEN PLANTS	-	-	-	-	-	-	-
BLAST-FURNACE PLANTS	-	-	-	-	-	-	-
GAS WORKS	-	-	-	-	-	-	-
REFINERIES	-	-	-	-	-	-	-
TRANSFORMATION OUTPUT	3856	5180	-	94	172	-	-
CONVENTIONAL THERM. POWER STATIONS	-	-	-	-	-	-	-
NUCLEAR POWER STATIONS	-	-	-	-	-	-	-
PATENT FUEL AND BRIQUETTING PLANTS	-	-	-	-	-	-	-
COKE-OVEN PLANTS	-	-	-	-	-	-	-
BLAST-FURNACE PLANTS	-	-	-	-	-	-	-
GAS WORKS	-	-	-	-	-	-	-
REFINERIES	3856	5180	-	94	172	-	-
EXCHANGES AND TRANSFERS	-	-	-	-	-	-	-
CONSUMPTION OF THE ENERGY BRANCH	-	266	-	-	-	-	-
DISTRIBUTION LOSSES	-	-	-	-	-	-	-
AVAILABLE FOR FINAL CONSUMPTION	3274	1948	-	93	211	46	-
FINAL NON-ENERGY CONSUMPTION	-	-	-	93	211	46	-
CHEMICAL INDUSTRY	-	-	-	-	-	-	-
OTHER SECTORS	-	-	-	93	211	46	-
FINAL ENERGY CONSUMPTION	3266	1961	-	-	-	-	-
INDUSTRY	247	1679	-	-	-	-	-
TRANSPORT	1411	163	-	-	-	-	-
RAILWAYS	53	-	-	-	-	-	-
ROAD TRANSPORT	1077	-	-	-	-	-	-
AIR TRANSPORT	-	-	-	-	-	-	-
INLAND NAVIGATION	281	163	-	-	-	-	-
HOUSEHOLDS, COMMERCE, PUB. AUTH., ETC	1608	119	-	-	-	-	-
AGRICULTURE	710	-	-	-	-	-	-
FISHERIES	-	-	-	-	-	-	-
STATISTICAL DIFFERENCE	8	-13	-	-	-	-	-

\*\*\*\*\*  
 \* EUROSTAT : BALANCE-SHEET 'ENERGY SUPPLIED' \*  
 \* \*\*\*\*\*

ANNEX 2

1983	EUR10	1000 TOE					
	SOLID FUELS	TOTAL PETROLEUM	NATURAL GAS	DERIVED GASES	HEAT	ELECTRICAL ENERGY	TOTAL ALL PRODUCTS
PRODUCTION OF PRIMARY SOURCES	171466	132243	119770	-	78174	11757	515043
RECOVERED PRODUCTS	2579	267	-	-	-	-	2846
TOTAL IMPORTS	56650	481422	78247	-	-	5929	622248
PRIMARY SOURCES	51852	345523	78247	-	-	-	475622
DERIVED PRODUCTS	4798	135899	-	-	-	5929	146626
STOCK CHANGE	-888	16989	-2750	-	-	-	13351
TOTAL EXPORTS	17566	192647	30068	-	-	4057	244338
PRIMARY SOURCES	12175	71608	30068	-	-	-	113851
DERIVED PRODUCTS	5391	121039	-	-	-	4057	130487
BUNKERS	-	22351	-	-	-	-	22351
GROSS INLAND CONSUMPTION	212241	415923	165199	-	78174	13629	886799
TRANSFORMATION INPUT	200214	447351	21424	4478	78174	-	753274
CONVENTIONAL THERM. POWER STATIONS	133902	36864	21760	4478	2117	-	200754
NUCLEAR POWER STATIONS	-	-	-	-	76057	-	76057
PATENT FUEL AND BRIQUETTING PLANTS	5869	-	-	-	-	-	5869
COKE-OVEN PLANTS	49534	812	-	-	-	-	50346
BLAST-FURNACE PLANTS	9832	-	-	-	-	-	9832
GAS WORKS	49	698	-336	-	-	-	411
REFINERIES	1028	408977	-	-	-	-	410005
TRANSFORMATION OUTPUT	44658	406868	-	19312	3725	99237	573800
CONVENTIONAL THERM. POWER STATIONS	-	-	-	-	3725	74000	77725
NUCLEAR POWER STATIONS	-	-	-	-	-	25237	25237
PATENT FUEL AND BRIQUETTING PLANTS	5676	-	-	-	-	-	5676
COKE-OVEN PLANTS	38943	-	-	9278	-	-	48221
BLAST-FURNACE PLANTS	-	-	-	9832	-	-	9832
GAS WORKS	39	-	-	202	-	-	241
REFINERIES	-	406868	-	-	-	-	406868
EXCHANGES AND TRANSFERS	-	94	-64	319	-	-	349
CONSUMPTION OF THE ENERGY BRANCH	847	26327	5305	4538	-	10913	47930
DISTRIBUTION LOSSES	-	-	11	41	-	7381	7433
AVAILABLE FOR FINAL CONSUMPTION	55838	349207	138395	10574	3725	94572	652311
FINAL NON-ENERGY CONSUMPTION	1299	47790	8057	228	-	-	57374
CHEMICAL INDUSTRY	1299	30263	8057	228	-	-	39847
OTHER SECTORS	-	17527	-	-	-	-	17527
FINAL ENERGY CONSUMPTION	53993	303410	127857	11019	3724	94571	594574
INDUSTRY	35738	49304	49659	9968	1974	40702	187345
TRANSPORT	78	152835	258	-	-	2371	155542
RAILWAYS	78	2412	-	-	-	2371	4861
ROAD TRANSPORT	-	132533	258	-	-	-	132791
AIR TRANSPORT	-	15534	-	-	-	-	15534
INLAND NAVIGATION	-	2356	-	-	-	-	2356
HOUSEHOLDS, COMMERCE, PUB. AUTH., ETC	18177	101271	77940	1051	1750	51498	251687
AGRICULTURE	-	8964	-	-	-	1620	10584
FISHERIES	-	1179	-	-	-	-	1179
STATISTICAL DIFFERENCE	546	-1993	2481	-673	1	1	363

\*\*\*\*\*  
 \* EUROSTAT : EVOLUTION OF ENERGY RESOURCES AND CONSUMPTION \*  
 \* \*\*\*\*\*

TOTAL ALL PRODUCTS	EUR10						1975 = 100			
	1973	1975	1976	1977	1978	1979	1980	1981	1982	1983
PRODUCTION OF PRIMARY SOURCES	94.7	100.0	104.1	111.8	114.1	123.5	124.6	130.5	133.4	139.3
TOTAL IMPORTS	117.2	100.0	107.9	105.6	107.4	115.1	108.9	98.8	94.6	90.3
TOTAL EXPORTS	115.6	100.0	107.1	117.2	122.8	144.4	137.8	145.3	144.0	150.7
GROSS INLAND CONSUMPTION	108.3	100.0	106.5	106.1	109.4	114.6	109.9	106.0	103.0	103.1
TRANSFORMATION INPUT	118.0	100.0	107.4	105.3	106.6	113.5	105.5	98.1	93.6	91.6
TRANSFORMATION OUTPUT	120.9	100.0	106.7	104.7	105.5	112.4	102.7	93.6	87.9	85.3
CONSUMPTION OF THE ENERGY BRANCH	112.0	100.0	106.9	106.0	107.3	113.5	111.2	107.4	102.7	100.6
AVAILABLE FOR FINAL CONSUMPTION	108.4	100.0	105.6	105.7	109.2	113.9	108.0	103.1	99.3	99.3
FINAL NON-ENERGY CONSUMPTION	123.4	100.0	119.8	119.2	116.6	122.1	105.7	101.5	94.2	100.8
FINAL ENERGY CONSUMPTION	107.3	100.0	104.3	104.8	108.8	113.3	108.3	103.6	100.7	99.6
INDUSTRY	110.7	100.0	101.8	101.3	102.3	106.4	101.4	93.3	88.0	83.8
TRANSPORT	101.5	100.0	105.9	110.3	116.4	120.4	121.4	120.5	123.7	123.0
HOUSEHOLDS, COMMERCE, PUB. AUTH., ETC	107.3	100.0	105.7	105.1	110.8	115.9	107.8	104.1	100.4	101.9

\*\*\*\*\*  
 \* EUROSTAT : BILANZ "ENDENERGIE" \*  
 \* \*\*\*\*\*

1983	BR DEUTSCHLAND		1000 TROE				
	FESTE BRENNSTOFFE	MIN.OEL.PROD +ABG.PROD.	NATURGAS	ABGELEITETE GASE	WAERME	ELEKTRI- ZITAET	ALLE PROD. INSGESAMT
ERZUEGUNG VON PRIMAERENERGIETRAEGERN	83496	4112	13645	-	16463	1463	120137
WIEDERGEGWINNUNG	186	203	-	-	-	-	389
EINFUHR INSGESAMT	8561	109966	27826	-	-	2037	148390
PRIMAERENERGIETRAEGER	7256	80955	27826	-	-	-	116037
ABGELEITETE PRODUKTE	1305	29011	-	-	-	2037	32353
BESTANDSVERAENDERUNGEN	-975	3495	-361	-	-	-	2159
AUSFUHR INSGESAMT	10069	7316	1492	-	-	1143	20020
PRIMAERENERGIETRAEGER	6779	6	1492	-	-	-	8277
ABGELEITETE PRODUKTE	3290	7310	-	-	-	1143	11743
BUNKER	-	2461	-	-	-	-	2461
BRUTTOINLANDSVERBRAUCH	81199	107999	39618	-	16463	2357	248594
UMWANDLUNGSEINSATZ	83465	89905	7987	1669	16463	-	200447
HERKOEMLICHE WAERMEKRAFTWERKE	54280	2709	7987	1669	-	-	67603
KERNKRAFTWERKE	-	-	-	-	16463	-	16463
BRIKETT-FABRIKEN	3931	-	-	-	-	-	3931
KOKEREIEN	20713	471	-	-	-	-	21184
HOCHOFEN	3513	-	-	-	-	-	3513
GASWERKE	-	425	-	-	-	-	425
RAFFINERIEN	1028	86300	-	-	-	-	87328
UMWANDLUNGS-AUSSTOSS	20359	86930	-	7834	2355	30515	147993
HERKOEMLICHE WAERMEKRAFTWERKE	-	-	-	-	2355	24854	27209
KERNKRAFTWERKE	-	-	-	-	-	5661	5661
BRIKETT-FABRIKEN	3736	-	-	-	-	-	3736
KOKEREIEN	16623	-	-	4008	-	-	20631
HOCHOFEN	-	-	-	3513	-	-	3513
GASWERKE	-	-	-	313	-	-	313
RAFFINERIEN	-	86930	-	-	-	-	86930
AUSTAUSCH UND UEBERTRAGUNG	-	200	-	117	-	-	317
VERBR. DES PROD.-BEREICHES ENERGIE	366	5735	1812	1498	-	3468	12879
NETZVERLUSTE	-	-	-	-	-	1446	1446
FUER DEN ENDVERBRAUCH VERFUEGBAR	17727	99489	29819	4784	2355	27958	182132
NICHTENERGETISCHER ENDVERBRAUCH	26	15863	1892	-	-	-	17781
CHEMIE	26	10266	1892	-	-	-	12184
SONSTIGE	-	5597	-	-	-	-	5597
ENERGETISCHER ENDVERBRAUCH	17247	85266	28312	4739	2355	27958	165877
INDUSTRIE	12959	9900	13208	4381	1569	12542	54559
VERKEHR	50	39699	-	-	-	808	40557
EISENBAHNEN	50	485	-	-	-	808	1343
STRASSENVERKEHR	-	35606	-	-	-	-	35606
LUFTVERKEHR	-	3225	-	-	-	-	3225
BINNENSCHIFFFAHRT	-	383	-	-	-	-	383
HAUSHALTE, HANDEL, BEHOERDEN, USW	4238	35667	15104	358	786	14608	70761
LANDWIRTSCHAFT	-	1283	-	-	-	627	1910
FISCHEREI	-	384	-	-	-	-	384
STATISTISCHE DIFFERENZEN	454	-1640	-385	45	-	-	-1526

1983	FRANCE		1000 TEP				
	COMBUSTIBLES SOLIDES	PETROLE ET DERIVES	GAZ NATUREL	GAZ DERIVES	CHALEUR	ENERGIE ELECTRIQUE	TOTAL TOUS PRODUITS
PRODUCTION DE SOURCES PRIMAIRES	11023	2526	5584	-	37407	6028	62733
RECUPERATION	593	64	-	-	-	-	657
IMPORTATIONS TOTALES	12852	92119	18834	-	-	630	124435
SOURCES PRIMAIRES	11999	73390	18834	-	-	-	104223
PRODUITS DERIVES	853	18729	-	-	-	630	20212
VARIATIONS DE STOCKS	1916	6040	-2006	-	-	-	5950
EXPORTATIONS TOTALES	1012	11094	-	-	-	1783	13889
SOURCES PRIMAIRES	385	375	-	-	-	-	760
PRODUITS DERIVES	627	10719	-	-	-	1783	13129
SOUTES	-	2543	-	-	-	-	2543
CONSOMMATION INTERIEURE BRUTE	25372	87112	22412	-	37407	4875	177343
ENTREES EN TRANSFORMATION	23427	80734	910	943	37407	-	143586
CENTRALES ELECTR.THERM.CLASSIQUES	12963	3547	910	943	-	-	18528
CENTRALES NUCLEAIRES	-	-	-	-	37407	-	37407
FABR.D'AGGLOMERES ET DE BRIQUETTES	1014	-	-	-	-	-	1014
COKERIES	7646	290	-	-	-	-	7936
HAUTS FOURNEAUX	1804	-	-	-	-	-	1804
USINES A GAZ	-	2	-	-	-	-	2
RAFFINERIES	-	76895	-	-	-	-	76895
SORTIES DE TRANSFORMATION	7223	76220	-	3301	-	19387	106131
CENTRALES ELECTR.THERM.CLASSIQUES	-	-	-	-	-	6983	6983
CENTRALES NUCLEAIRES	-	-	-	-	-	12404	12404
FABR.D'AGGLOMERES ET DE BRIQUETTES	1132	-	-	-	-	-	1132
COKERIES	6091	-	-	1493	-	-	7584
HAUTS FOURNEAUX	-	-	-	1804	-	-	1804
USINES A GAZ	-	-	-	4	-	-	4
RAFFINERIES	-	76220	-	-	-	-	76220
ECHANGES ET TRANSFERTS	-	-140	-130	268	-	-	-2
CONSOMMATION DE LA BRANCHE ENERGIE	140	4409	128	678	-	2798	8153
PERTES SUR LES RESEAUX	-	-	-	-	-	1717	1717
DISPONIBLE POUR LA CONSOM.FINALE	9028	78049	21244	1948	-	19747	130016
CONSOMMATION FINALE NON ENERGETIQUE	253	8842	2482	192	-	-	11769
CHEMIE	253	5539	2482	192	-	-	8466
AUTRES	-	3303	-	-	-	-	3303
CONSOMMATION FINALE ENERGETIQUE	8894	68413	18355	1710	-	19746	117118
INDUSTRIE	6112	11613	7431	1581	-	7751	34488
TRANSPORTS	9	32131	3	-	-	615	32758
FERROVIAIRES	9	534	-	-	-	615	1158
ROUTIERS	-	28870	3	-	-	-	28873
AERIENS	-	2406	-	-	-	-	2406
NAVIGATION INTERIEURE	-	321	-	-	-	-	321
FOYERS DOMEST., COMM., ADM., ETC	2773	24669	10921	129	-	11380	49872
AGRICULTURE	-	2715	-	-	-	147	2862
PECHE	-	371	-	-	-	-	371
ECART STATISTIQUE	-119	794	407	46	-	1	1129

\*\*\*\*\*  
 \* EUROSTAT : BILANCIO "ENERGIA FINALE" \*  
 \*  
 \*\*\*\*\*

1983	ITALIA		1000 TEP				
	COMBUSTIBILI SOLIDI	PETROLIO E DERIVATI	GAS NATURALE	GAS DERIVATI	CALORE	ENERGIA ELETTRICA	TOTALE DELLE FONTI
PRODUZIONE DI FONTI PRIMARIE	290	2241	10589	-	3741	3564	20587
RECUPERO	-	-	-	-	-	-	-
IMPORTAZIONI TOTALI	12301	92366	12111	-	-	1201	117979
FONTI PRIMARIE	12222	77324	12111	-	-	-	101657
PRODOTTI DERIVATI	79	15042	-	-	-	1201	16322
VARIAZIONI DELLE SCORTE	327	4492	-308	-	-	-	4511
ESPORTAZIONI TOTALI	141	12771	-	-	-	248	13160
FONTI PRIMARIE	-	257	-	-	-	-	257
PRODOTTI DERIVATI	141	12514	-	-	-	248	12903
BUNKERAGGI	-	3174	-	-	-	-	3174
CONSUMO INTERNO LORDO	12777	83154	22392	-	3741	4517	126743
ENTRATA IN TRASFORMAZIONE	12770	100381	2526	688	3741	-	120268
CENTRALI TERMoeLETT. TRADIZIONALI	4770	19600	2927	688	2117	-	30264
CENTRALI NUCLEARI	-	-	-	-	1624	-	1624
FABBRICHE DI AGGLOM. E DI MATTON. COKERIE	6569	-	-	-	-	-	6569
ALTIFORNI	1431	-	-	-	-	-	1431
OFFICINE DEL GAS	-	-	-401	-	-	-	-401
RAFFINERIE	-	80781	-	-	-	-	80781
USCITA DA TRASFORMAZIONE	4662	80065	-	2219	-	11923	98869
CENTRALI TERMoeLETT. TRADIZIONALI	-	-	-	-	-	11426	11426
CENTRALI NUCLEARI	-	-	-	-	-	497	497
FABBRICHE DI AGGLOM. E DI MATTON. COKERIE	7	-	-	-	-	-	7
ALTIFORNI	4655	-	-	1189	-	-	5844
OFFICINE DEL GAS	-	-	-	1431	-	-	1431
RAFFINERIE	-	-	-	-401	-	-	-401
SCAMBI E TRASFERIMENTI	-	80065	-	-	-	-	80065
CONSUMO DEL RAMO ENERGIA	-	4954	151	696	-	1108	6909
PERDITE SULLE RETI	-	-	5	27	-	1494	1526
CONSUMO INTERNO LORDO	4669	57881	19710	808	-	13838	96906
CONSUMO FINALE NON ENERGETICO	236	6659	1471	21	-	-	8387
INDUSTRIA CHIMICA	236	3710	1471	21	-	-	5438
ALTRI SETTORI	-	2949	-	-	-	-	2949
CONSUMO FINALE ENERGETICO	4406	52891	17397	1546	-	13837	90077
INDUSTRIA	4130	10364	7594	1152	-	7466	30706
TRASPORTI	-	24787	255	-	-	391	25433
TRASPORTI FERROVIARI	-	187	-	-	-	391	578
TRASPORTI STRADALI	-	22359	255	-	-	-	22614
TRASPORTI AEREI	-	1717	-	-	-	-	1717
NAVIGAZIONE INTERNA	-	524	-	-	-	-	524
USI DOMESTICI, COMMERCIO, AMM., ECC. AGRICOLTURA	276	17740	9548	394	-	5980	33938
PESCA	-	1852	-	-	-	263	2115
DIFFERENZA STATISTICA	27	-1669	842	-759	-	1	-1558

1983	NEDERLAND		1000 TOE				
	SOLID FUELS	TOTAL PETROLEUM	NATURAL GAS	DERIVED GASES	HEAT	ELECTRICAL ENERGY	TOTAL PRODUCTS
PRODUCTION OF PRIMARY SOURCES	-	2929	55337	-	905	-	59401
RECOVERED PRODUCTS	-	-	-	-	-	-	-
TOTAL IMPORTS	5512	77341	2403	-	-	535	85791
PRIMARY SOURCES	5111	40633	2403	-	-	-	48147
DERIVED PRODUCTS	401	36708	-	-	-	535	37644
STOCK CHANGE	663	1068	-	-	-	-	1731
TOTAL EXPORTS	1038	51432	28576	-	-	135	81181
PRIMARY SOURCES	570	241	28576	-	-	-	29387
DERIVED PRODUCTS	468	51191	-	-	-	135	51794
BUNKERS	-	8052	-	-	-	-	8052
GROSS INLAND CONSUMPTION	5137	21854	29164	-	905	400	57690
TRANSFORMATION INPUT	5519	45269	7342	339	905	-	59604
CONVENTIONAL THERM. POWER STATIONS	2968	1099	7342	339	-	-	11978
NUCLEAR POWER STATIONS	-	-	-	-	905	-	905
PATENT FUEL AND BRIQUETTING PLANTS	-	-	-	-	-	-	-
COKE-OVEN PLANTS	2028	47	-	-	-	-	2075
BLAST-FURNACE PLANTS	523	-	-	-	-	-	523
GAS WORKS	-	-	-	-	-	-	-
REFINERIES	-	44123	-	-	-	-	44123
TRANSFORMATION OUTPUT	1590	43819	-	959	161	5129	51658
CONVENTIONAL THERM. POWER STATIONS	-	-	-	-	161	4820	4981
NUCLEAR POWER STATIONS	-	-	-	-	-	309	309
PATENT FUEL AND BRIQUETTING PLANTS	-	-	-	-	-	-	-
COKE-OVEN PLANTS	1590	-	-	436	-	-	2026
BLAST-FURNACE PLANTS	-	-	-	523	-	-	523
GAS WORKS	-	-	-	-	-	-	-
REFINERIES	-	43819	-	-	-	-	43819
EXCHANGES AND TRANSFERS	-	38	-	-	-	-	38
CONSUMPTION OF THE ENERGY BRANCH	-	2806	593	405	-	378	4182
DISTRIBUTION LOSSES	-	-	-	-	-	216	216
AVAILABLE FOR FINAL CONSUMPTION	1208	17636	21229	215	161	4935	45384
FINAL NON-ENERGY CONSUMPTION	88	5432	1299	-	-	-	6819
CHEMICAL INDUSTRY	88	4357	1299	-	-	-	5744
OTHER SECTORS	-	1075	-	-	-	-	1075
FINAL ENERGY CONSUMPTION	1098	12173	19870	215	161	4934	38451
INDUSTRY	1025	1516	6395	215	161	2309	11621
TRANSPORT	-	8508	-	-	-	91	8599
RAILWAYS	-	53	-	-	-	91	144
ROAD TRANSPORT	-	7110	-	-	-	-	7110
AIR TRANSPORT	-	1071	-	-	-	-	1071
INLAND NAVIGATION	-	274	-	-	-	-	274
HOUSEHOLDS, COMMERCE, PUB. AUTH., ETC	73	2149	13475	-	-	2534	18231
AGRICULTURE	-	258	-	-	-	46	304
FISHERIES	-	-	-	-	-	-	-
STATISTICAL DIFFERENCE	22	31	60	-	-	1	114

\*\*\*\*\*  
 \* EUROSTAT : BILAN "ENERGIE FINALE" \*  
 \*\*\*\*\*

1983	BELGIQUE/BELGIE	1000 TEP						
		COMBUSTIBLES SOLIDES	PETROLE ET DERIVES	GAZ NATUREL	GAZ DERIVES	CHALEUR	ENERGIE ELECTRIQUE	TOTAL TOUS PRODUITS
PRODUCTION DE SOURCES PRIMAIRES	4126	-	16	-	-	6121	29	10386
RECUPERATION	412	-	-	-	-	-	-	412
IMPORTATIONS TOTALES	5425	36035	7179	-	-	-	347	48986
SOURCES PRIMAIRES	5031	23127	7179	-	-	-	-	35337
PRODUITS DERIVES	394	12908	-	-	-	-	347	13649
VARIATIONS DE STOCKS	295	181	-75	-	-	-	-	401
EXPORTATIONS TOTALES	992	16085	-	-	-	-	375	17452
SOURCES PRIMAIRES	569	132	-	-	-	-	-	701
PRODUITS DERIVES	423	15953	-	-	-	-	375	16751
SOUTES	-	2490	-	-	-	-	-	2490
CONSOMMATION INTERIEURE BRUTE	9266	17641	7120	-	-	6121	1	40243
ENTREES EN TRANSFORMATION	8893	24846	921	542	542	6121	-	41417
CENTRALES ELECTR.THERM.CLASSIQUES	3359	1653	921	542	542	-	-	6569
CENTRALES NUCLEAIRES	-	-	-	-	-	6121	-	6121
FABR.D'AGGLOMERES ET DE BRIQUETTES	35	-	-	-	-	-	-	35
COKERIES	4517	4	-	-	-	-	-	4521
HAUTS FOURNEAUX	982	-	-	-	-	-	-	982
USINES A GAZ	-	1	-	-	-	-	-	1
RAFFINERIES	-	23188	-	-	-	-	-	23188
SORTIES DE TRANSFORMATION	3660	23047	-	1833	277	4431	33248	33248
CENTRALES ELECTR.THERM.CLASSIQUES	-	-	-	-	277	2358	2635	2635
CENTRALES NUCLEAIRES	-	-	-	-	-	2073	2073	2073
FABR.D'AGGLOMERES ET DE BRIQUETTES	34	-	-	-	-	-	-	34
COKERIES	3626	-	-	-	850	-	-	4476
HAUTS FOURNEAUX	-	-	-	-	982	-	-	982
USINES A GAZ	-	-	-	-	1	-	-	1
RAFFINERIES	-	23047	-	-	-	-	-	23047
ECHANGES ET TRANSFERTS	-	-	-	-	-	-	-	-
CONSOMMATION DE LA BRANCHE ENERGIE	5	1321	181	439	-	382	2328	2328
PERTES SUR LES RESEAUX	-	-	-	-	-	230	230	230
DISPONIBLE POUR LA CONSOM.FINALE	4028	14521	6018	852	277	3820	29516	29516
CONSOMMATION FINALE NON ENERGETIQUE	147	2063	537	-	-	-	-	2747
CHIMIE	147	1596	537	-	-	-	-	2280
AUTRES	-	467	-	-	-	-	-	467
CONSOMMATION FINALE ENERGETIQUE	3836	12462	5510	857	276	3820	26761	26761
INDUSTRIE	2877	2161	1958	856	244	2020	10116	10116
TRANSPORTS	1	5751	-	-	-	88	5840	5840
FERROVIAIRES	1	141	-	-	-	88	230	230
ROUTIERS	-	4883	-	-	-	-	4883	4883
AERIENS	-	473	-	-	-	-	473	473
NAVIGATION INTERIEURE	-	254	-	-	-	-	254	254
FOYERS DOMEST., COMM., ADM., ETC	958	4550	3552	1	32	1712	10805	10805
AGRICULTURE	-	294	-	-	-	-	294	294
PECHE	-	78	-	-	-	-	78	78
ECART STATISTIQUE	45	-4	-29	-5	1	-	8	8

1983	LUXEMBOURG	1000 TEP						
		COMBUSTIBLES SOLIDES	PETROLE ET DERIVES	GAZ NATUREL	GAZ DERIVES	CHALEUR	ENERGIE ELECTRIQUE	TOTAL TOUS PRODUITS
PRODUCTION DE SOURCES PRIMAIRES	-	-	-	-	-	-	8	32
RECUPERATION	-	-	-	-	-	-	-	-
IMPORTATIONS TOTALES	1249	1016	260	-	-	-	315	2840
SOURCES PRIMAIRES	115	-	260	-	-	-	-	375
PRODUITS DERIVES	1134	1016	-	-	-	-	315	2465
VARIATIONS DE STOCKS	22	3	-	-	-	-	-	25
EXPORTATIONS TOTALES	-	21	-	-	-	-	32	53
SOURCES PRIMAIRES	-	-	-	-	-	-	-	-
PRODUITS DERIVES	-	21	-	-	-	-	32	53
SOUTES	-	-	-	-	-	-	-	-
CONSOMMATION INTERIEURE BRUTE	1271	998	260	-	-	-	291	2844
ENTREES EN TRANSFORMATION	384	13	5	74	74	-	-	500
CENTRALES ELECTR.THERM.CLASSIQUES	15	13	5	74	74	-	-	131
CENTRALES NUCLEAIRES	-	-	-	-	-	-	-	-
FABR.D'AGGLOMERES ET DE BRIQUETTES	-	-	-	-	-	-	-	-
COKERIES	-	-	-	-	-	-	-	-
HAUTS FOURNEAUX	369	-	-	-	-	-	-	369
USINES A GAZ	-	-	-	-	-	-	-	-
RAFFINERIES	-	-	-	-	-	-	-	-
SORTIES DE TRANSFORMATION	-	-	-	369	-	33	402	402
CENTRALES ELECTR.THERM.CLASSIQUES	-	-	-	-	-	33	33	33
CENTRALES NUCLEAIRES	-	-	-	-	-	-	-	-
FABR.D'AGGLOMERES ET DE BRIQUETTES	-	-	-	-	-	-	-	-
COKERIES	-	-	-	-	-	-	-	-
HAUTS FOURNEAUX	-	-	-	-	369	-	-	369
USINES A GAZ	-	-	-	-	-	-	-	-
RAFFINERIES	-	-	-	-	-	-	-	-
ECHANGES ET TRANSFERTS	-	-	-	-	-	-	-	-
CONSOMMATION DE LA BRANCHE ENERGIE	-	-	-	-	-	17	17	17
PERTES SUR LES RESEAUX	-	-	4	-	-	10	14	14
DISPONIBLE POUR LA CONSOM.FINALE	887	985	251	295	-	297	2715	2715
CONSOMMATION FINALE NON ENERGETIQUE	-	33	-	-	-	-	33	33
CHIMIE	-	1	-	-	-	-	1	1
AUTRES	-	32	-	-	-	-	32	32
CONSOMMATION FINALE ENERGETIQUE	890	942	250	295	-	298	2675	2675
INDUSTRIE	860	110	124	295	-	194	1583	1583
TRANSPORTS	-	528	-	-	-	4	532	532
FERROVIAIRES	-	7	-	-	-	4	11	11
ROUTIERS	-	468	-	-	-	-	468	468
AERIENS	-	52	-	-	-	-	52	52
NAVIGATION INTERIEURE	-	1	-	-	-	-	1	1
FOYERS DOMEST., COMM., ADM., ETC	30	304	126	-	-	100	560	560
AGRICULTURE	-	6	-	-	-	-	6	6
PECHE	-	-	-	-	-	-	-	-
ECART STATISTIQUE	-3	10	1	-	-	-1	7	7

\*\*\*\*\*  
 \* EUROSTAT : BALANCE-SHEET 'ENERGY SUPPLIED' \*  
 \* \*\*\*\*\*

1983	UNITED KINGDOM				1000 TOE		
	SOLID FUELS	TOTAL PETROLEUM	NATURAL GAS	DERIVED GASES	HEAT	ELECTRICAL ENERGY	TOTAL ALL PRODUCTS
PRODUCTION OF PRIMARY SOURCES	67855	117018	32754	-	13537	392	231556
RECOVERED PRODUCTS	1388	-	-	-	-	-	1388
TOTAL IMPORTS	3528	40480	9634	-	-	-	53642
PRIMARY SOURCES	2985	30680	9634	-	-	-	43299
DERIVED PRODUCTS	543	9800	-	-	-	-	10343
STOCK CHANGE	-3098	966	-	-	-	-	-2132
TOTAL EXPORTS	4285	84204	-	-	-	-	88489
PRIMARY SOURCES	3868	69386	-	-	-	-	73254
DERIVED PRODUCTS	417	14818	-	-	-	-	15235
BUNKERS	-	2346	-	-	-	-	2346
GROSS INLAND CONSUMPTION	65388	71914	42388	-	13537	392	193619
TRANSFORMATION INPUT	56102	81486	357	223	13537	-	151705
CONVENTIONAL THERM. POWER STATIONS	46195	5928	357	223	-	-	52703
NUCLEAR POWER STATIONS	-	-	-	-	13537	-	13537
PATENT FUEL AND BRIQUETTING PLANTS	626	-	-	-	-	-	626
COKE-OVEN PLANTS	8061	-	-	-	-	-	8061
BLAST-FURNACE PLANTS	1210	-	-	-	-	-	1210
GAS WORKS	10	172	-	-	-	-	182
REFINERIES	-	75386	-	-	-	-	75386
TRANSFORMATION OUTPUT	6871	74720	-	2637	41	23196	107465
CONVENTIONAL THERM. POWER STATIONS	-	-	-	-	41	18903	18944
NUCLEAR POWER STATIONS	-	-	-	-	-	4293	4293
PATENT FUEL AND BRIQUETTING PLANTS	513	-	-	-	-	-	513
COKE-OVEN PLANTS	6358	-	-	1302	-	-	7660
BLAST-FURNACE PLANTS	-	-	-	1210	-	-	1210
GAS WORKS	-	-	-	125	-	-	125
REFINERIES	-	74720	-	-	-	-	74720
EXCHANGES AND TRANSFERS	-	-	66	-66	-	-	-
CONSUMPTION OF THE ENERGY BRANCH	328	6349	2393	821	-	2351	12242
DISTRIBUTION LOSSES	-	-	-	-	-	1823	1823
AVAILABLE FOR FINAL CONSUMPTION	15829	58799	39704	1527	41	19414	135314
FINAL NON-ENERGY CONSUMPTION	549	7854	-	15	-	-	8418
CHEMICAL INDUSTRY	549	4671	-	15	-	-	5235
OTHER SECTORS	-	3183	-	-	-	-	3183
FINAL ENERGY CONSUMPTION	14964	50708	38119	1511	41	19414	124757
INDUSTRY	6442	9354	12911	1475	-	6688	36870
TRANSPORT	17	32329	-	-	-	351	32697
RAILWAYS	17	791	-	-	-	351	1159
ROAD TRANSPORT	-	26818	-	-	-	-	26818
AIR TRANSPORT	-	4720	-	-	-	-	4720
INLAND NAVIGATION	-	-	-	-	-	-	-
HOUSEHOLDS, COMMERCE, PUB. AUTH., ETC	8505	9025	25208	36	41	12375	55190
AGRICULTURE	-	981	-	-	-	321	1302
FISHERIES	-	200	-	-	-	-	200
STATISTICAL DIFFERENCE	316	237	1585	1	-	-	2139

1983	IRELAND				1000 TOE		
	SOLID FUELS	TOTAL PETROLEUM	NATURAL GAS	DERIVED GASES	HEAT	ELECTRICAL ENERGY	TOTAL ALL PRODUCTS
PRODUCTION OF PRIMARY SOURCES	1040	-	1776	-	-	67	2883
RECOVERED PRODUCTS	-	-	-	-	-	-	-
TOTAL IMPORTS	953	4414	-	-	-	-	5367
PRIMARY SOURCES	948	1177	-	-	-	-	2125
DERIVED PRODUCTS	5	3237	-	-	-	-	3242
STOCK CHANGE	-74	245	-	-	-	-	171
TOTAL EXPORTS	7	399	-	-	-	-	406
PRIMARY SOURCES	4	-	-	-	-	-	4
DERIVED PRODUCTS	3	399	-	-	-	-	402
BUNKERS	-	49	-	-	-	-	49
GROSS INLAND CONSUMPTION	1912	4211	1776	-	-	67	7966
TRANSFORMATION INPUT	844	1744	1376	-	-	-	3964
CONVENTIONAL THERM. POWER STATIONS	633	553	1311	-	-	-	2497
NUCLEAR POWER STATIONS	-	-	-	-	-	-	-
PATENT FUEL AND BRIQUETTING PLANTS	211	-	-	-	-	-	211
COKE-OVEN PLANTS	-	-	-	-	-	-	-
BLAST-FURNACE PLANTS	-	-	-	-	-	-	-
GAS WORKS	-	2	65	-	-	-	67
REFINERIES	-	1189	-	-	-	-	1189
TRANSFORMATION OUTPUT	199	1159	-	63	-	860	2281
CONVENTIONAL THERM. POWER STATIONS	-	-	-	-	-	860	860
NUCLEAR POWER STATIONS	-	-	-	-	-	-	-
PATENT FUEL AND BRIQUETTING PLANTS	199	-	-	-	-	-	199
COKE-OVEN PLANTS	-	-	-	-	-	-	-
BLAST-FURNACE PLANTS	-	-	-	-	-	-	-
GAS WORKS	-	-	-	63	-	-	63
REFINERIES	-	1159	-	-	-	-	1159
EXCHANGES AND TRANSFERS	-	-	-	-	-	-	-
CONSUMPTION OF THE ENERGY BRANCH	-	10	4	-	-	66	80
DISTRIBUTION LOSSES	-	-	2	8	-	100	110
AVAILABLE FOR FINAL CONSUMPTION	1267	3616	394	55	-	761	6093
FINAL NON-ENERGY CONSUMPTION	-	97	350	-	-	-	447
CHEMICAL INDUSTRY	-	-	350	-	-	-	350
OTHER SECTORS	-	97	-	-	-	-	97
FINAL ENERGY CONSUMPTION	1269	3251	44	55	-	761	5380
INDUSTRY	212	1039	38	5	-	273	1567
TRANSPORT	-	1577	-	-	-	-	1577
RAILWAYS	-	34	-	-	-	-	34
ROAD TRANSPORT	-	1358	-	-	-	-	1358
AIR TRANSPORT	-	183	-	-	-	-	183
INLAND NAVIGATION	-	2	-	-	-	-	2
HOUSEHOLDS, COMMERCE, PUB. AUTH., ETC	1057	635	6	50	-	488	2236
AGRICULTURE	-	45	-	-	-	-	45
FISHERIES	-	3	-	-	-	-	3
STATISTICAL DIFFERENCE	-2	268	-	-	-	-	266



\*\*\*\*\*  
 \* EUROSTAT : BALANCE-SHEET 'ENERGY SUPPLIED' \*  
 \*  
 \*\*\*\*\*

1983	DANMARK		1000 TOE				
	SOLID FUELS	TOTAL PETROLEUM	NATURAL GAS	DERIVED GASES	HEAT	ELECTRICAL ENERGY	TOTAL ALL PRODUCTS
PRODUCTION OF PRIMARY SOURCES	-	2172	-	-	-	5	2177
RECOVERED PRODUCTS	-	-	-	-	-	-	-
TOTAL IMPORTS	5390	11474	-	-	-	699	17563
PRIMARY SOURCES	5333	6078	-	-	-	-	11411
DERIVED PRODUCTS	57	5396	-	-	-	699	6152
STOCK CHANGE	93	132	-	-	-	-	225
TOTAL EXPORTS	22	2970	-	-	-	338	3330
PRIMARY SOURCES	-	1155	-	-	-	-	1155
DERIVED PRODUCTS	22	1815	-	-	-	338	2175
BUNKERS	-	434	-	-	-	-	434
GROSS INLAND CONSUMPTION	5461	10374	-	-	-	366	16201
TRANSFORMATION INPUT	5182	7360	-	-	-	-	12542
CONVENTIONAL THERM. POWER STATIONS	5153	254	-	-	-	-	5407
NUCLEAR POWER STATIONS	-	-	-	-	-	-	-
PATENT FUEL AND BRIQUETTING PLANTS	-	-	-	-	-	-	-
COKE-OVEN PLANTS	-	-	-	-	-	-	-
BLAST-FURNACE PLANTS	-	-	-	-	-	-	-
GAS WORKS	29	96	-	-	-	-	125
REFINERIES	-	7010	-	-	-	-	7010
TRANSFORMATION OUTPUT	33	6941	-	94	891	1902	9861
CONVENTIONAL THERM. POWER STATIONS	-	-	-	-	891	1902	2793
NUCLEAR POWER STATIONS	-	-	-	-	-	-	-
PATENT FUEL AND BRIQUETTING PLANTS	-	-	-	-	-	-	-
COKE-OVEN PLANTS	-	-	-	-	-	-	-
BLAST-FURNACE PLANTS	-	-	-	-	-	-	-
GAS WORKS	33	-	-	94	-	-	127
REFINERIES	-	6941	-	-	-	-	6941
EXCHANGES AND TRANSFERS	-	-1	-	-	-	-	-1
CONSUMPTION OF THE ENERGY BRANCH	8	324	-	1	-	142	475
DISTRIBUTION LOSSES	-	-	-	5	-	174	179
AVAILABLE FOR FINAL CONSUMPTION	304	9630	-	88	891	1952	12865
FINAL NON-ENERGY CONSUMPTION	-	506	-	-	-	-	506
CHEMICAL INDUSTRY	-	-	-	-	-	-	-
OTHER SECTORS	-	506	-	-	-	-	506
FINAL ENERGY CONSUMPTION	497	9139	-	88	891	1953	12568
INDUSTRY	277	1342	-	8	-	552	2179
TRANSPORT	-	3217	-	-	-	12	3229
RAILWAYS	-	126	-	-	-	12	138
ROAD TRANSPORT	-	2356	-	-	-	-	2356
AIR TRANSPORT	-	578	-	-	-	-	578
INLAND NAVIGATION	-	157	-	-	-	-	157
HOUSEHOLDS, COMMERCE, PUB. AUTH., ETC	220	4580	-	80	891	1389	7160
AGRICULTURE	-	756	-	-	-	167	923
FISHERIES	-	139	-	-	-	-	139
STATISTICAL DIFFERENCE	-193	-15	-	-	-	-1	-209

1983	HELLAS		1000 TOE				
	SOLID FUELS	TOTAL PETROLEUM	NATURAL GAS	DERIVED GASES	HEAT	ELECTRICAL ENERGY	TOTAL ALL PRODUCTS
PRODUCTION OF PRIMARY SOURCES	3636	1245	69	-	-	201	5151
RECOVERED PRODUCTS	-	-	-	-	-	-	-
TOTAL IMPORTS	879	16211	-	-	-	165	17255
PRIMARY SOURCES	852	12159	-	-	-	-	13011
DERIVED PRODUCTS	27	4052	-	-	-	165	4244
STOCK CHANGE	-57	367	-	-	-	-	310
TOTAL EXPORTS	-	6355	-	-	-	3	6358
PRIMARY SOURCES	-	56	-	-	-	-	56
DERIVED PRODUCTS	-	6299	-	-	-	3	6302
BUNKERS	-	802	-	-	-	-	802
GROSS INLAND CONSUMPTION	4458	10666	69	-	-	363	15556
TRANSFORMATION INPUT	3628	15613	-	-	-	-	19241
CONVENTIONAL THERM. POWER STATIONS	3566	1508	-	-	-	-	5074
NUCLEAR POWER STATIONS	-	-	-	-	-	-	-
PATENT FUEL AND BRIQUETTING PLANTS	52	-	-	-	-	-	52
COKE-OVEN PLANTS	-	-	-	-	-	-	-
BLAST-FURNACE PLANTS	-	-	-	-	-	-	-
GAS WORKS	10	-	-	-	-	-	10
REFINERIES	-	14105	-	-	-	-	14105
TRANSFORMATION OUTPUT	61	13967	-	3	-	1861	15892
CONVENTIONAL THERM. POWER STATIONS	-	-	-	-	-	1861	1861
NUCLEAR POWER STATIONS	-	-	-	-	-	-	-
PATENT FUEL AND BRIQUETTING PLANTS	55	-	-	-	-	-	55
COKE-OVEN PLANTS	-	-	-	-	-	-	-
BLAST-FURNACE PLANTS	-	-	-	-	-	-	-
GAS WORKS	6	-	-	3	-	-	9
REFINERIES	-	13967	-	-	-	-	13967
EXCHANGES AND TRANSFERS	-	-	-	-	-	-	-
CONSUMPTION OF THE ENERGY BRANCH	-	419	43	-	-	203	665
DISTRIBUTION LOSSES	-	-	-	1	-	171	172
AVAILABLE FOR FINAL CONSUMPTION	891	8601	26	2	-	1850	11370
FINAL NON-ENERGY CONSUMPTION	-	441	26	-	-	-	467
CHEMICAL INDUSTRY	-	123	26	-	-	-	149
OTHER SECTORS	-	318	-	-	-	-	318
FINAL ENERGY CONSUMPTION	892	8165	-	3	-	1850	10910
INDUSTRY	844	1905	-	-	-	907	3656
TRANSPORT	1	4308	-	-	-	11	4320
RAILWAYS	1	54	-	-	-	11	66
ROAD TRANSPORT	-	2705	-	-	-	-	2705
AIR TRANSPORT	-	1109	-	-	-	-	1109
INLAND NAVIGATION	-	440	-	-	-	-	440
HOUSEHOLDS, COMMERCE, PUB. AUTH., ETC	47	1952	-	3	-	932	2934
AGRICULTURE	-	774	-	-	-	49	823
FISHERIES	-	-	-	-	-	-	-
STATISTICAL DIFFERENCE	-1	-5	-	-1	-	-	-7

**PRESS NOTICE AND PUBLICATIONS  
'ENERGY STATISTICS'  
Edition 1984**

**NOTES ET PUBLICATIONS  
"STATISTIQUES DE L'ENERGIE"  
Edition 1984**

**MONTHLY STATISTICS**

**A — Publications (d/e/f)**

- Monthly bulletin Coal
- Monthly bulletin Hydrocarbons
- Monthly bulletin Electrical energy

**B — Press notice (d/e/f)**

- Energy supply aspects of the nuclear power stations (restricted monthly diffusion)

**ANNUAL STATISTICS**

**A — Statistical telegrams (d/e/f)**

- \* — Coal industry activity in 1983
- \* — Oil market activity in 1983
- \* — Natural gas supply economics in 1983
- \* — Electricity supply economics in 1983
- \* — Energy economy in 1983

**B — Publications**

- \* — Energy statistics yearbook — 1982 (d/e/f/i)
- Operation of nuclear power stations — 1983 (e/f)
- Gas prices 1978 — 1984 (d+e+f+i)

**NOTE :**

Publication dates are given in the quarterly publications 'Eurostat news'

\* **published and available**

**STATISTIQUES MENSUELLES**

**A — Publications (d/e/f)**

- Bulletin mensuel Charbon
- Bulletin mensuel Hydrocarbures
- Bulletin mensuel Energie électrique

**B — Note rapide (d/e/f)**

- Exploitation des centrales nucléaires (diffusion mensuelle restreinte)

**STATISTIQUES ANNUELLES**

**A — Télégrammes statistiques (d/e/f)**

- \* — L'activité charbonnière en 1983
- \* — L'activité pétrolière en 1983
- \* — L'activité du gaz naturel en 1983
- \* — L'économie électrique en 1983
- \* — L'économie de l'énergie en 1983

**B — Publications**

- \* — Annuaire des statistiques de l'énergie — 1982 (d/e/f/i)
- Exploitation des centrales nucléaires — 1983 (e/f)
- Prix du gaz (d+e+f+i)

**NOTA :**

Le calendrier des publications est indiqué trimestriellement dans 'Informations de l'Eurostat'

\* **parues et disponibles**

**Salg og abonnement · Verkauf und Abonnement · Πωλήσεις και συνδρομές · Sales and subscriptions  
Vente et abonnements · Vendita e abbonamenti · Verkoop en abonnementen**

---

**BELGIQUE / BELGIË**

---

**Moniteur belge / Belgisch Staatsblad**

Rue de Louvain 40-42 / Leuvensestraat 40-42  
1000 Bruxelles / 1000 Brussel  
Tél. 512 00 26  
CCP/Postrekening 000-2005502-27

Sous-dépôts / Agentschappen:

**Librairie européenne /  
Europese Boekhandel**

Rue de la Loi 244 / Wetstraat 244  
1040 Bruxelles / 1040 Brussel

**CREDOC**

Rue de la Montagne 34 / Bergstraat 34  
Bte 11 / Bus 11  
1000 Bruxelles / 1000 Brussel

---

**DANMARK**

---

**Schultz Forlag**

Møntergade 21  
1116 København K  
Tlf: (01) 12 11 95  
Girokonto 200 11 95

---

**BR DEUTSCHLAND**

---

**Verlag Bundesanzeiger**

Breite Straße  
Postfach 10 80 06  
5000 Köln 1  
Tel. (02 21) 20 29-0  
Fernschreiber:  
ANZEIGER BONN 8 882 595

---

**GREECE**

---

**G.C. Eleftheroudakis SA**

International Bookstore  
4 Nikis Street  
Athens (126)  
Tel. 322 63 23  
Telex 219410 ELEF

Sub-agent for Northern Greece:

**Molho's Bookstore**

The Business Bookshop  
10 Tsimiski Street  
Thessaloniki  
Tel. 275 271  
Telex 412885 LIMO

---

**FRANCE**

---

**Service de vente en France des publications  
des Communautés européennes**

**Journal officiel**

26, rue Desaix  
75732 Paris Cedex 15  
Tél. (1) 578 61 39

---

**IRELAND**

---

**Government Publications Sales Office**

Sun Alliance House  
Molesworth Street  
Dublin 2  
Tel. 71 03 09

or by post

**Stationery Office**

St Martin's House  
Waterloo Road  
Dublin 4  
Tel. 68 90 66

---

**ITALIA**

---

**Licosa Spa**

Via Lamarmora, 45  
Casella postale 552  
50 121 Firenze  
Tel. 57 97 51  
Telex 570466 LICOSA I  
CCP 343 509

Subagente:

**Libreria scientifica Lucio de Biasio - AEIOU**

Via Meravigli, 16  
20 123 Milano  
Tel. 80 76 79

---

**GRAND-DUCHÉ DE LUXEMBOURG**

---

**Office des publications officielles  
des Communautés européennes**

5, rue du Commerce  
L-2985 Luxembourg  
Tél. 49 00 81 - 49 01 91  
Télex PUBOF - Lu 1322  
CCP 19190-81  
CC bancaire BIL 8-109/6003/200

**Messageries Paul Kraus**

11, rue Christophe Plantin  
L-2339 Luxembourg  
Tél. 48 21 31  
Télex 2515  
CCP 49242-63

---

**NEDERLAND**

---

**Staatsdrukkerij- en uitgeverijbedrijf**

Christoffel Plantijnstraat  
Postbus 20014  
2500 EA 's-Gravenhage  
Tel. (070) 78 99 11

---

**UNITED KINGDOM**

---

**HM Stationery Office**

HMSO Publications Centre  
51 Nine Elms Lane  
London SW8 5DR  
Tel. 01-211 3935

Sub-agent:

**Alan Armstrong & Associates**

European Bookshop  
London Business School  
Sussex Place  
London NW1 4SA  
Tel. 01-723 3902

---

**ESPAÑA**

---

**Mundi-Prensa Libros, S.A.**

Castelló 37  
Madrid 1  
Tel. (91) 275 46 55  
Telex 49370-MPLI-E

---

**PORTUGAL**

---

**Livraria Bertrand, s.a.r.l.**

Rua João de Deus  
Venda Nova  
Amadora  
Tél. 97 45 71  
Telex 12709-LITRAN-P

---

**SCHWEIZ / SUISSE / SVIZZERA**

---

**Librairie Payot**

6, rue Grenus  
1211 Genève  
Tél. 31 89 50  
CCP 12-236

---

**UNITED STATES OF AMERICA**

---

**European Community Information  
Service**

2100 M Street, NW  
Suite 707  
Washington, DC 20037  
Tel. (202) 862 9500

---

**CANADA**

---

**Renouf Publishing Co., Ltd**

61 Sparks Street (Mall)  
Ottawa  
Ontario K1P 5A6  
Tel. Toll Free 1 (800) 267 4164  
Ottawa Region (613) 238 8985-6

---

**JAPAN**

---

**Kinokuniya Company Ltd**

17-7 Shinjuku 3-Chome  
Shinjuku-ku  
Tokyo 160-91  
Tel. (03) 354 0131

## Gliederung der Veröffentlichungen des Eurostat

1. **Allgemeine Statistik** (grauer Umschlag)
  1. Allgemeine Statistik
  2. Allgemeine Regionalstatistik
  3. Statistik der Drittländer
2. **Volkswirtschaftliche Gesamtrechnungen, Finanzen und Zahlungsbilanzen** (violetter Umschlag)
  1. Volkswirtschaftliche Gesamtrechnungen
  2. Konten der Sektoren
  3. Konten nach Produktionsbereichen
  4. Geld und Finanzen
  5. Regionalkonten und Finanzen
  6. Zahlungsbilanzen
  7. Preise
3. **Bevölkerung und soziale Bedingungen** (gelber Umschlag)
  1. Bevölkerung
  2. Soziale Bedingungen
  3. Bildung und Ausbildung
  4. Beschäftigung
  5. Sozialschutz
  6. Löhne und Einkommen
4. **Industrie und Dienstleistungen** (blauer Umschlag)
  1. Industrie: Allgemeines
  2. Energie
  3. Eisen- und Stahlindustrie
  4. Verkehr und Dienstleistungen
5. **Land- und Forstwirtschaft, Fischerei** (grüner Umschlag)
  1. Landwirtschaft: Allgemeines
  2. Landwirtschaft: Erzeugung und Bilanzen
  3. Landwirtschaft: Preise
  4. Landwirtschaft: Gesamtrechnungen
  5. Landwirtschaft: Struktur
  6. Forstwirtschaft
  7. Fischerei
6. **Außenhandel** (roter Umschlag)
  1. Systematiken
  2. Außenhandel der Gemeinschaft: Allgemeines
  3. Außenhandel mit Entwicklungsländern
9. **Verschiedenes** (brauner Umschlag)
  1. Verschiedene Statistiken
  2. Verschiedene Mitteilungen

## Classification of Eurostat publications

1. **General statistics** (grey covers)
  1. General statistics
  2. Regional general statistics
  3. Third-country statistics
2. **National accounts, finance and balance of payments** (violet covers)
  1. National accounts
  2. Accounts of sectors
  3. Accounts of branches
  4. Money and finance
  5. Regional accounts and finance
  6. Balance of payments
  7. Prices
3. **Population and social conditions** (yellow covers)
  1. Population
  2. Social conditions
  3. Education and training
  4. Employment
  5. Social protection
  6. Wages and incomes
4. **Industry and services** (blue covers)
  1. Industry, general
  2. Energy
  3. Iron and steel
  4. Transport and services
5. **Agriculture, forestry and fisheries** (green covers)
  1. Agriculture, general
  2. Agriculture, production and balances
  3. Agriculture, prices
  4. Agriculture, accounts
  5. Agriculture, structure
  6. Forestry
  7. Fisheries
6. **Foreign trade** (red covers)
  1. Nomenclature
  2. Community trade, general
  3. Trade with developing countries
9. **Miscellaneous** (brown covers)
  1. Miscellaneous statistics
  2. Miscellaneous information

## Classification des publications de l'Eurostat

1. **Statistiques générales** (couverture grise)
  1. Statistiques générales
  2. Statistiques régionales générales
  3. Statistiques des pays tiers
2. **Comptes nationaux, finances et balances des paiements** (couverture violette)
  1. Comptes nationaux
  2. Comptes des secteurs
  3. Comptes des branches
  4. Monnaie et finances
  5. Comptes et finances régionaux
  6. Balances des paiements
  7. Prix
3. **Population et conditions sociales** (couverture jaune)
  1. Population
  2. Conditions sociales
  3. Education et formation
  4. Emploi
  5. Protection sociale
  6. Salaires et revenus
4. **Industrie et services** (couverture bleue)
  1. Industrie, générale
  2. Énergie
  3. Sidérurgie
  4. Transports et services
5. **Agriculture et services** (couverture verte)
  1. Agriculture, générale
  2. Agriculture, production et bilans
  3. Agriculture, prix
  4. Agriculture, comptes
  5. Agriculture, structure
  6. Forêts
  7. Pêche
6. **Commerce extérieur** (couverture rouge)
  1. Nomenclature
  2. Échanges de la Communauté, général
  3. Échanges avec les pays en voie de développement
9. **Divers** (couverture brune)
  1. Statistiques diverses
  2. Informations diverses

Öffentliche Preise in Luxemburg (ohne MwSt.)  Price (excluding VAT) in Luxembourg  
 Prix publics au Luxembourg (TVA exclue)

	ECU	BFR	DM	FF	IRL	UKL	USD
Einzelpreis ● Single copy ● Prix par numéro	2,19	100	5	15	1,60	1,30	2
Abonnement ● Subscription	20,75	950	47	145	15	12	18
Kohle + Kohlenwasserstoffe + Elektrizität Coal + Hydrocarbons + Electrical energy Charbon + Hydrocarbures + Énergie électrique	38,85	1780	88	265	28,25	22,50	34



KONTORET FOR DE EUROPÆISKE FÆLLESSKABERS OFFICIELLE PUBLIKATIONER  
 AMT FÜR AMTLICHE VERÖFFENTLICHUNGEN DER EUROPÄISCHEN GEMEINSCHAFTEN  
 ΥΠΗΡΕΣΙΑ ΕΠΙΣΗΜΩΝ ΕΚΔΟΣΕΩΝ ΤΩΝ ΕΥΡΩΠΑΪΚΩΝ ΚΟΙΝΟΤΗΤΩΝ  
 OFFICE FOR OFFICIAL PUBLICATIONS OF THE EUROPEAN COMMUNITIES  
 OFFICE DES PUBLICATIONS OFFICIELLES DES COMMUNAUTÉS EUROPÉENNES  
 UFFICIO DELLE PUBBLICAZIONI UFFICIALI DELLE COMUNITÀ EUROPEE  
 BUREAU VOOR OFFICIELE PUBLIKATIES DER EUROPESE GEMEENSCHAPPEN



CA-A0-84-011-3A-C