

# PFLANZLICHE ERZEUGUNG

Vierteljährliche Statistiken

# CROP PRODUCTION

Quarterly statistics

# PRODUCTION

# VÉGÉTALE

Statistiques trimestrielles

1 □ 1993

LIBRARY

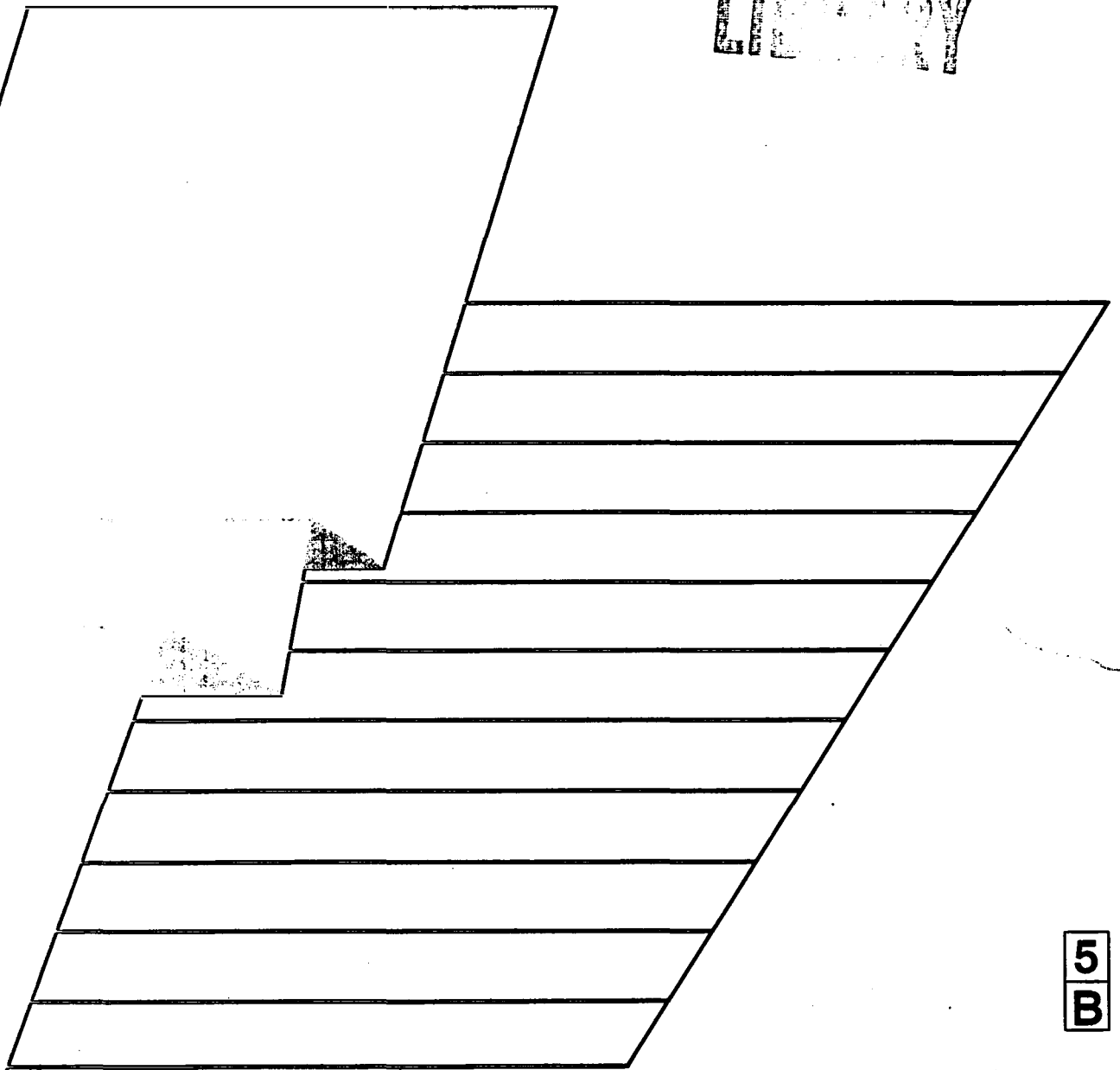

5  
B

P/ 2-100



STATISTISCHES AMT DER EUROPÄISCHEN GEMEINSCHAFTEN  
STATISTICAL OFFICE OF THE EUROPEAN COMMUNITIES  
OFFICE STATISTIQUE DES COMMUNAUTÉS EUROPÉENNES

L-2920 Luxembourg — Tél. 43 01-1 — Télex COMEUR LU 3423  
B-1049 Bruxelles, rue de la Loi 200 — Tél. 299 11 11

Eurostat hat die Aufgabe, den Informationsbedarf der Kommission und aller am Aufbau des Binnenmarktes Beteiligten mit Hilfe des europäischen statistischen Systems zu decken.

Um der Öffentlichkeit die große Menge an verfügbaren Daten zugänglich zu machen und Benutzern die Orientierung zu erleichtern, werden zwei Arten von Publikationen angeboten: Statistische Dokumente und Veröffentlichungen.

Statistische Dokumente sind für den Fachmann konzipiert und enthalten das ausführliche Datenmaterial: Bezugsdaten, bei denen die Konzepte allgemein bekannt, standardisiert und wissenschaftlich fundiert sind. Diese Daten werden in einer sehr tiefen Gliederung dargeboten. Die Statistischen Dokumente wenden sich an Fachleute, die in der Lage sind, selbständig die benötigten Daten aus der Fülle des dargebotenen Materials auszuwählen. Diese Daten sind in gedruckter Form und/oder auf Diskette, Magnetband, CD-ROM verfügbar. Statistische Dokumente unterscheiden sich auch optisch von anderen Veröffentlichungen durch den mit einer stilisierten Graphik versehenen weißen Einband.

Die zweite Publikationsart, die Veröffentlichungen, wenden sich an eine ganz bestimmte Zielgruppe, wie zum Beispiel an den Bildungsbereich oder an Entscheidungsträger in Politik und Verwaltung. Sie enthalten ausgewählte und auf die Bedürfnisse einer Zielgruppe abgestellte und kommentierte Informationen. Eurostat übernimmt hier also eine Art Beraterrolle.

Für einen breiteren Benutzerkreis gibt Eurostat Jahrbücher und periodische Veröffentlichungen heraus. Diese enthalten statistische Ergebnisse für eine erste Analyse sowie Hinweise auf weiteres Datenmaterial für vertiefende Untersuchungen. Diese Veröffentlichungen werden in gedruckter Form und in Datenbanken angeboten, die in Menütechnik zugänglich sind.

Um Benutzern die Datensuche zu erleichtern, hat Eurostat Themenkreise, d. h. eine Untergliederung nach Sachgebieten, eingeführt. Daneben sind sowohl die Statistischen Dokumente als auch die Veröffentlichungen in bestimmte Reihen, wie zum Beispiel „Jahrbücher“, „Konjunktur“, „Methoden“, untergliedert, um den Zugriff auf die statistischen Informationen zu erleichtern.

Y. Franchet  
Generaldirektor

It is Eurostat's responsibility to use the European statistical system to meet the requirements of the Commission and all parties involved in the development of the single market.

To ensure that the vast quantity of accessible data is made widely available, and to help each user make proper use of this information, Eurostat has set up two main categories of document: statistical documents and publications.

The statistical document is aimed at specialists and provides the most complete sets of data: reference data where the methodology is well established, standardized, uniform and scientific. These data are presented in great detail. The statistical document is intended for experts who are capable of using their own means to seek out what they require. The information is provided on paper and/or on diskette, magnetic tape, CD-ROM. The white cover sheet bears a stylized motif which distinguishes the statistical document from other publications.

The publications proper tend to be compiled for a well-defined and targeted public, such as educational circles or political and administrative decision-makers. The information in these documents is selected, sorted and annotated to suit the target public. In this instance, therefore, Eurostat works in an advisory capacity.

Where the readership is wider and less well defined, Eurostat provides the information required for an initial analysis, such as yearbooks and periodicals which contain data permitting more in-depth studies. These publications are available on paper or in Videotext databases.

To help the user focus his research, Eurostat has created 'themes' i.e. a subject classification. The statistical documents and publications are listed by series, e.g. yearbooks, short-term trends or methodology, in order to facilitate access to the statistical data.

Y. Franchet  
Director-General

Pour établir, évaluer ou apprécier les différentes politiques communautaires, la Commission des Communautés européennes a besoin d'informations.

Eurostat a pour mission, à travers le système statistique européen, de répondre aux besoins de la Commission et de l'ensemble des personnes impliquées dans le développement du marché unique.

Pour mettre à la disposition de tous l'importante quantité de données accessibles et faire en sorte que chacun puisse s'orienter correctement dans cet ensemble, deux grandes catégories de documents ont été créées: les documents statistiques et les publications.

Le document statistique s'adresse aux spécialistes. Il fournit les données les plus complètes: données de référence où la méthodologie est bien connue, standardisée, normalisée et scientifique. Ces données sont présentées à un niveau très détaillé. Le document statistique est destiné aux experts capables de rechercher, par leurs propres moyens, les données requises. Les informations sont alors disponibles sur papier et/ou sur disquette, bande magnétique, CD-ROM. La couverture blanche ornée d'un graphisme stylisé démarque le document statistique des autres publications.

Les publications proprement dites peuvent, être réalisées pour un public bien déterminé, ciblé, par exemple l'enseignement ou les décideurs politiques ou administratifs. Des informations sélectionnées, triées et commentées en fonction de ce public lui sont apportées. Eurostat joue, dès lors, le rôle de conseiller.

Dans le cas d'un public plus large, moins défini, Eurostat procure des éléments nécessaires à une première analyse, les annuaires et les périodiques, dans lesquels figurent les renseignements adéquats pour approfondir l'étude. Ces publications sont présentées sur papier ou dans des banques de données de type vidéotex.

Pour aider l'utilisateur à s'orienter dans ses recherches, Eurostat a créé les thèmes, c'est-à-dire une classification par sujet. Les documents statistiques et les publications sont répertoriés par série — par exemple, annuaire, conjoncture, méthodologie — afin de faciliter l'accès aux informations statistiques.

Y. Franchet  
Directeur général

# PFLANZLICHE ERZEUGUNG

Vierteljährliche Statistiken

# CROP PRODUCTION

Quarterly statistics

# PRODUCTION

# VÉGÉTALE

Statistiques trimestrielles

1 □ 1993

Theme / Thème  
Agriculture, forestry and fisheries / Agriculture, sylviculture et pêche  
Series / Série  
Short-term trends / Conjoncture

5  
B

STATISTISCHES DOKUMENT □ STATISTICAL DOCUMENT □ DOCUMENT STATISTIQUE

Auf Recyclingpapier gedruckt □ Printed on recycled paper □ Imprimé sur papier recyclé

**Luxembourg: Office des publications officielles des Communautés européennes, 1993**

**ISSN 0378-3588**

**© CECA-CEE-CEEA, Bruxelles • Luxembourg, 1993**

**Reproduction autorisée, sauf à des fins commerciales, moyennant mention de la source.**

***Printed in Belgium***

## Vorwort

Diese Veröffentlichung ist ein aktueller Auszug aus der Cronos-Datenbank des Eurostat über die laufende Statistik der pflanzlichen Erzeugnisse. Die Veröffentlichung enthält keine Methodik; die benutzten Quellen und Methoden sind in dem Handbuch B1-ZPA1 für die Benutzer der Cronos-Datenbank<sup>1</sup> angegeben.

Für sämtliche genannten Veröffentlichungen sind in der Cronos-Datenbank von Eurostat Zeitreihen verfügbar, und sie können auf Wunsch in Form von Listenausdrucken oder Magnetbändern geliefert werden.

Im ersten Teil wird die Bodennutzung behandelt: Hauptanbauflächen des Ackerlandes, Dauergrünflächen, Flächen der reinen Intensivkulturen, der Dauerkulturen und der Hausgärten.

Der zweite und dritte Teil geben einen Überblick über Flächen und Ernteerträge sowie eine Auswahl der Erträge je ha, wodurch eine gewisse Vergleichbarkeit der Ergebnisse unter den einzelnen Mitgliedstaaten, sowohl in bezug auf den Feldanbau als auch auf Obst und Gemüse, ermöglicht wird.

Im vierten Teil werden nach Monaten die agrarmeteorologischen Bedingungen des vorausgegangenen Vierteljahres aufgeführt.

Der fünfte Teil enthält einen Rückblick über die vorangegangenen Jahre und ist eine erste Veröffentlichung der im Laufe dieses Zeitraums erhaltenen Ergebnisse: Versorgungsbilanzen, Außenhandel.

<sup>1</sup> Jeder Benutzer, der sich für Quellen und Methodik der Statistik der pflanzlichen Erzeugung interessiert, kann das Handbuch mit der Darstellung der Daten (der Text ist in Deutsch, Englisch und Französisch verfügbar) bei Eurostat F-2 schriftlich anfordern.

## Inhalt

	<i>Seite</i>
<b>Teil I: Bodennutzung</b>	<b>7</b>
<b>Teil II: Anbauflächen, Erträge und Erzeugung</b>	
Getreide	18
Hülsenfrüchte	20
Hackfrüchte	22
Ölsaaten	22
Handelsgewächse	24
Raufutter	26
<b>Teil III: Erzeugungsstatistiken von Gemüse und Obst</b>	
Gemüse	32
Obst	44
<b>Teil IV: Agrarmeteorologische Angaben</b>	<b>59</b>
<b>Teil V: Versorgungsbilanzen</b>	
- Fette und Öle	70
- Wein und Wermutwein	100

## Zeichen und Abkürzungen

- Nichts oder aus logischen Gründen nicht errechnet
- 0 Weniger als die Hälfte der verwendeten Einheit
- :
- Statistische Geheimhaltung
- EUR 12 Mitgliedsländer, insgesamt
- \* Schätzung des Eurostat in den Bemerkungen je Land nicht aufgeführt (Cronos-Handbuch B1-ZPA1)

## Preface

This publication is an excerpt from the Eurostat data bank on current statistics of plant products for a recent period. It does not include notes on methodology since the sources and methods used are described in the Cronos Users Manual B1-ZPA1.<sup>1</sup>

For all the series published retrospective data are available in Eurostat's Cronos data bank and can be supplied on request in the form of print-outs or magnetic tapes.

The first part deals with land use including areas of main crops on arable land, areas permanently under grass, areas of purely 'intensive' crops under permanent cultivation, and family gardens.

The second and third parts show the areas and products harvested and a selection of yields per hectare allowing a certain comparison of results in the Member States, for both open-ground products and fruit and vegetables.

The fourth part gives agro-meteorological conditions by monthly period during the preceding quarter.

Finally, together with a reference years, the fifth part presents for the first time the actual results obtained during the period: supply balance sheets, foreign trade.

<sup>1</sup> All users who are interested in the sources and methodology of plant statistics are invited to write to Eurostat, F-2 requesting the Manual on Data Presentation, which is available in English, French and German.

## Contents

	<i>Page</i>
<b>Part I: Land use</b>	<b>7</b>
<b>Part II: Areas, yields and production</b>	
Cereals	18
Dried pulses	20
Root crops	22
Oilseeds	22
Industrial crops	24
Green fodder	26
<b>Part III: Production statistics of vegetable and fruit</b>	
Vegetables	32
Fruit	44
<b>Part IV: Data on agricultural meteorology</b>	<b>59</b>
<b>Part V: Supply balance sheets</b>	
- Fats and oils	70
- Wine and vermuth	100

## Signs and abbreviations

—	Nil or not applicable
0	Data less than half the unit used
:	No data available
S	Statistical confidentiality
EUR 12	Total of the member countries of the EC
*	Estimate made by Eurostat not mentioned in the remarks by country (Cronos Manual B1-ZPA1)

## Préface

Cette publication est un extrait, pour la période récente, de la banque de données Cronos d'Eurostat concernant la statistique courante des produits végétaux. La publication ne comporte aucune annotation méthodologique, les sources et méthodes utilisées sont décrites dans le manuel B1-ZPA1 des utilisateurs de Cronos (1).

Pour toutes les séries publiées, des données historiques sont disponibles dans la banque Cronos d'Eurostat et peuvent être fournies sur demande sous forme de listings ou de bandes magnétiques.

La première partie traite de l'utilisation des terres, qui prend en considération les superficies des cultures principales des terres arables, les superficies toujours couvertes d'herbe, les superficies des cultures pures «intensives», des cultures permanentes et les jardins familiaux.

Les deuxième et troisième parties présentent les superficies et les productions récoltées ainsi qu'une sélection de rendements par hectare garantissant une certaine comparabilité des résultats entre les États membres, d'une part, sur les produits de plein champ, d'autre part, sur les fruits et légumes.

La quatrième partie rappelle par mois les conditions de la météorologie agricole au cours du trimestre écoulé.

Avec un rappel des années antérieures récentes, la cinquième partie présente une première publication des résultats acquis au cours de la période: bilans d'approvisionnement, commerce extérieur.

(1) Tout utilisateur, intéressé par les sources et la méthodologie de la statistique végétale, est invité à adresser une demande écrite à Eurostat F-2 pour l'obtention du manuel sur la présentation des données - texte disponible en UE, EN et FR.

## Table des matières

	<i>Page</i>
<b>Partie I: Utilisation des terres</b>	<b>7</b>
<b>Partie II: Superficies, rendements et récoltes</b>	
Céréales	18
Légumes secs	20
Plantes sarclées	22
Oléagineux	22
Plantes industrielles	24
Fourrage grossier	26
<b>Partie III: Statistiques de production de légumes et de fruits</b>	
Légumes	32
Fruits	44
<b>Partie IV: Données sur la météorologie agricole</b>	<b>59</b>
<b>Partie V: Bilans d'approvisionnement</b>	
- Graisses et huiles	70
- Vin et vermouth	100

## Signes et abréviations

—	Néant ou non calculé pour des raisons logiques
0	Donnée inférieure à la moitié de l'unité utilisée
:	Donnée non disponible
S	Secret statistique
EUR 12	Ensemble des pays membres des CE
*	Estimation de l'Eurostat non mentionnée dans les remarques par pays (manuel B1-ZPA1 — Cronos)

## Fuentes/Kilder/Quellen/Sources/Fonti/Bronnen/Origens

### *Belgique/België*

Ministère des Affaires économiques. Institut national de statistique. Bruxelles, recensement agricole et horticole au 15 mai.

Ministère de l'Agriculture et Institut économique agricole. Bruxelles.

### *Danmark*

Danmarks Statistik, København, Landbrugs- og gartneritælling (June).

### *Bundesrepublik Deutschland*

Statistisches Bundesamt, Wiesbaden, Bodennutzungserhebung (Mai).

Bundesministerium für Ernährung, Landwirtschaft und Forsten, Bonn.

### *Ελλάδα*

National Statistical Service of Greece, Athens (crop year).  
Ministry of Agriculture, Athens.

### *España*

Ministerio de Agricultura, Pesca y Alimentación, Madrid.

### *France*

Ministère de l'Agriculture/Service central des enquêtes et études statistiques, Paris, répartition du territoire et des terres labourables (juin).

### *Ireland*

Central Statistics Office, Dublin, Area under crops and pasture (June).

### *Italia*

Istituto nazionale di statistica, ripartizione della superficie agraria e forestale per forma di utilizzazione e per coltivazione (raccolta annuale 1° novembre — 31 ottobre).

Ministero dell'Agricoltura e delle Foreste, Roma.

### *Luxembourg*

Service central de la statistique et des études économiques, Luxembourg, recensement de l'agriculture au 15 mai.

### *Nedertand*

Centraal Bureau voor de Statistiek, Voorburg, Landbouwtelling (May).

Ministerie van Landbouw, Natuurbeheer en Visserij, 's Gravenhage.

### *Portugal*

Instituto Nacional de Estatística, Lisboa.

### *United Kingdom*

Ministry of Agriculture, Fisheries and Food, Guildford, Surrey, Agricultural census (June), and London.





**Utilización de las tierras**

**Arealbenyttelse**

**Bodennutzung**

**Χρήση του εδάφους**

**Land use**

**Utilisation des terres**

**Utilizzazione delle terre**

**Grondgebruik**

**Utilização das terras**

08.03.93

BODENNUTZUNG  
HAUPTNUTZUNGENLAND USE  
BROAD AREASUTILISATION DES TERRES  
GRANDES CATEGORIES

JAHR YEAR ANNEE	EUR 12	B	DK	D	GR	E	F	IRL	I	L	NL	P	UK
1000 HA													
0000 GESAMTFLAECHE TOTAL AREA SUPERFICIE TOTALE													
1989	225987	3052	4309	24862	13196	50476	54909	7028	30128	259	4148	9207	24414
1990	225974 *	3052	4309	24862	13196	50471	54909	7028	30128	259	4148 *	9199	24414
1991	:	3052	4309	35695	13196	50468	54909	:	30131	257	:	9199	:
1992	:	:	4309	35695	13196	50468	54909	:	:	:	:	9199	:
0009 GENAESSER WATER EAUX													
1989	3594 *	27 *	70	450	312 *	534 *	627	139 *	720	1	342	44	328 *
1990	3607 *	27 *	70 *	450	312 *	550	625 *	139 *	720 *	1 *	342 *	44 *	328 *
1991	:	27 *	70 *	764	312 *	577	625 *	:	:	1 *	:	44 *	328 *
1992	:	:	70 *	:	:	577	720	:	:	:	:	:	:
0008 LANDFLAECHE LAND AREA SUPERFICIE DES TERRES													
1989	222394 *	3025 *	4239	24412	12884 *	49942 *	54282	6889 *	29408	258	3806	9163	24086 *
1990	222366 *	3025 *	4239 *	24412	12884 *	49922	54284 *	6889 *	29408 *	258 *	3806 *	9155 *	24086 *
1991	:	3025 *	4239 *	34931	12884 *	49891	54284 *	:	:	256 *	:	9155 *	:
1992	:	:	4239 *	:	:	49891	54189	:	:	:	:	:	:
0007 UEBRIGE FLAECHE OTHER AREA AUTRE SUPERFICIE N.D.A.													
1989	:	1045 *	961 *	5118	:	:	8802	:	5773 *	42	:	:	3226 *
1990	:	:	946 *	5149	:	:	8893 *	:	:	42 *	:	:	3342 *
1991	:	:	965 *	7636	:	:	:	:	:	41 *	:	:	:
1992	:	:	:	:	:	:	:	:	:	:	:	:	:
0006 FORSTFLAECHE WOODED AREA SUPERFICIE BOISEE													
1989	53998 *	617	493 *	7401	5755 *	12511 *	14790	327 *	6420	89	330 *	2968	2297 *
1990	57327 *	617 *	493 *	7401	5755 *	15807	14810	327 *	6434	89	330 *	2968 *	2297 *
1991	:	617 *	493 *	10385	5755 *	15858	:	:	:	89 *	:	2968 *	2297 *
1992	:	:	493 *	:	:	15858	:	:	:	:	:	2968 *	:
0005 LANDWIRTSCHAFTLICH GENUTZTE FLAECHE AGRICULTURE USED AREA SUPERFICIE AGRICOLE UTILISEE													
1989	:	1363	2785	11893	:	:	30690	:	17215 *	126	:	:	18563
1990	:	:	2800	11868	:	:	30581	:	:	127	:	:	18447
1991	:	:	2781	16910	:	:	:	:	:	126	:	:	:
1992	:	:	:	:	:	:	:	:	:	126	:	:	:
0004 HAUSGAERTEN KITCHEN GARDENS JARDINS FAMILIAUX													
1989	395 *	21	-	30	:	:	233	-	89	0	5 *	:	16
1990	:	21	-	28	:	:	230	-	90	0	:	:	16
1991	:	:	-	30	:	:	:	:	:	0	:	:	16
1992	:	:	-	:	:	:	:	:	:	0	:	:	:
0003 DAUERKULTUREN LAND UNDER PERMANENT CROPS CULTURES PERMANENTES													
1989	:	16	11	184	:	4900 *	1224	:	3325 *	1	37	:	59
1990	:	:	11	184	:	:	1218	:	3323 *	2	:	:	57
1991	:	:	11	:	:	:	:	:	:	2	:	:	:
1992	:	:	:	:	:	:	:	:	:	2	:	:	:
0002 DAUERGRUENLAND PERMANENT GRASSLAND SUPERFICIES TOUJOURS COUVERTES D'HERBE													
1989	48520 *	615	219	4407	1789 *	6650 *	11565	:	4883	69	1067	761 *	11817
1990	:	579	217	4375	:	6758	11380	:	4868	69	1062	761 *	11785
1991	:	:	212	5330	:	6438	:	:	4508	69	:	761 *	:
1992	:	:	209	:	:	:	:	:	:	69	:	761 *	:
0001 ACKERLAND ARABLE LAND TERRES ARABLES													
1989	:	711	2555	7273	2925 *	:	17669	:	8917 *	56	:	2906	6671
1990	:	:	2571	7280	2925 *	:	17753	:	:	56	:	2906	6589
1991	:	:	2558	11550	2925 *	:	:	:	:	55	:	2906 *	:
1992	:	:	:	11588	2925 *	:	:	:	:	55	:	2906 *	:

ANGABEN AB 1991 : EINSCHL. EHEM. DDR

FIGURES FROM 1991 ONWARDS : EX GDR INCLUDED

DONNEES A PARTIR DE 1991 : EX RDA COMPRISE

08.03.93

BODENNUTZUNG

LAND USE

UTILISATION DES TERRES

HAUPTANBAU

MAIN CROPS AREAS

CULTURES PRINCIPALES

JAH YEAR	EUR 12	B	DK	D	GR	E	F	IRL	I	L	NL	P	UK
1000 HA													
1050 GETREIDE INSGESAMT(AUSG. REIS)				CEREALS (EXCL.RICE)						CEREALES (EXCL.RIZ)			
1989	34954 *	350	1573	4639	1433	7851	9419	345	4354	34	203 *	879	3874
1990	33448 *	334	1578	4471	1454 *	7463	9041	327	4202	33	196	690	3659
1991	35879 *	315	1570	6560	1480 *	7720	9205	300	4194	31	181	823	3501
1992	:	314	1617	6514	:	7257	9312	321	4020	30	181	793	3490
1250 REIS (PADDY)				RICE (PADDY)						RIZ (PADDY)			
1989	328	:	:	:	16	58	18	:	202	:	:	34	:
1990	375	:	:	:	17	90	20	:	214	:	:	34	:
1991	367	:	:	:	15	94	21	:	205	:	:	33	:
1992	364	:	:	:	14	83	24	:	216	:	:	27	:
1300 HUELSENFRUECHTE				DRIED PULSES						LEGUMES SECS			
1989	1866 *	3	123	72	38	326	648	2	153	1	26	261 *	215
1990	1	4	115	49	:	330 *	725	2	152	1	19	250	216
1991	1	6	99	58	:	312 *	687	:	150	1	14	:	:
1992	:	:	122	57	:	:	:	:	137	1	10	:	:
1350 HACKFRUECHTE				ROOT CROPS						PLANTES SARCLEES			
1989	:	166	208	653	:	540	691	76	420	1	292	:	:
1990	1	:	208	674	:	:	:	76	401	1	302	:	:
1991	1	:	201	955	:	:	:	:	:	1	306	:	:
1992	1	:	:	:	:	:	:	:	:	1	306	:	:
1400 HANDELSGEMAECHSE				INDUSTRIAL CROPS						PLANTES INDUSTRIELLES			
1989	:	17	234	473 *	398 *	1134 *	1782	3 *	568 *	1	14	:	343
1990	1	20	273	622	:	:	2053	5 *	:	2	17 *	:	428
1991	1	:	280	1034	:	:	:	:	:	3	12	:	:
1992	1	:	:	:	:	:	:	:	:	2	:	:	:
1600 GEMUESE				VEGETABLES						LEGUMES			
1989	1693 *	32	16	49	135 *	504	267	5	396	0	65	83 *	141
1990	1	31	16	49	:	496	276	5 *	411	0	65	82 *	142
1991	1	:	16	75	:	:	:	:	:	0	:	80 *	:
1992	1	:	:	:	:	:	:	:	:	0	:	:	:
2610 FELDRAUFUTTERBAU				GREEN FODDER FROM ARABLE LAND						FOURRAGES VERTS DES TERRES ARABLES			
1989	:	164 *	328	1202	:	1134	4582	:	2408	18	240	:	1568
1990	1	:	326	1173	:	:	4680	:	2378	19	239	:	1622
1991	1	:	337	2017	:	:	:	:	:	20	:	:	:
1992	1	:	360	1919	:	:	:	:	:	21	:	:	:
3001 BLUMEN UND ZIERPFLANZEN				FLOWERS AND ORNEMENTAL PLANTS						FLEURS ET PLANTES ORNEMENTALES			
1989	1	1	0	6	:	:	7	:	10	0	24	:	6
1990	1	2	0	9	:	:	7	:	9	0	23 *	:	8
1991	1	:	0	10	:	:	7 *	:	:	0	23 *	:	:
1992	1	:	:	10	:	:	:	:	:	0	:	:	:
3310 ANBAU VON SAATGUT				AREAS HARVESTED FOR SEED						CULTURES DE SEMENCES			
1989	:	2	69	12	:	:	50	:	9	:	27	:	20 *
1990	1	2	52	13	:	:	52	:	10	:	27 *	:	20 *
1991	1	:	50	52	:	:	:	:	:	:	27 *	:	:
1992	1	:	:	44	:	:	:	:	:	:	:	:	:
2695 UEBRIGE FELDERZEUGNISSE				OTHER FIELD PRODUCTS						AUTRES PRODUITS DES CHAMPS			
1989	1	0	-	:	:	:	:	:	-	:	:	:	7
1990	1	:	-	1	:	:	:	:	-	:	:	:	7
1991	1	:	-	1	:	:	:	:	:	:	:	:	:
1992	1	:	-	1	:	:	:	:	:	:	:	:	:

ANGABEN AB 1991 : EINSCHL. EHEM. DDR

FIGURES FROM 1991 ONWARDS : EX GDR INCLUDED

DONNEES A PARTIR DE 1991 : EX RDA COMPRISE

08.03.93

BODENNUTZUNG

LAND USE

UTILISATION DES TERRES

HAUPTANBAU

MAIN CROPS AREAS

CULTURES PRINCIPALES

JAH YEAR ANNEE	EUR 12	B	DK	D	GR	E	F	IRL	I	L	NL	P	UK
1000 HA													
2696 BRACHE- UND GRUENDUENGUNG				FALLOW AND GREEN MANURES					JACHERES ET ENGRAIS VERTS				
1989	:	5	5	155	475	4000 *	214	:	398	0	9	:	65
1990	—	5	4	215	493	4162	218	:	549	0	13	:	64
1991	:	6	5	782	486	4055	313	:	:	0	18	:	63
1992	:	:	:	754	:	:	535	:	:	0	:	:	:
1100 WEIZEN UND SPELZ				WHEAT AND SPELT					BLE ET EPEAUTRE				
1989	16193	211	446	1777	916	2318	5013	62	2897	8	140	323	2083
1990	15793	213	535	1671	1002	2007	5150	72	2773	9	141	208	2013
1991	16757	207	521	2453	1011	2223	5147	86	2683	8	123	315	1981
1992	16854	211	591	2598	948	2296	5091	93	2519	8	127	305	2066
1120 WEICHWEIZEN UND SPELZ				SOFT WHEAT AND SPELT					BLE TENDRE ET EPEAUTRE				
1989	13398	211	446	1764	380	2187	4702	62	1126	8	140	291	2082
1990	12802	213	535	1661	327	1817	4764	72	1071	9	141	188	2012
1991	13367	207	521	2437	297	1764	4659	86	1003	8	123	283	1979
1992	13608	211	591	2583	332	1669	4667	93	988	8	127	275	2065
1130 HARTWEIZEN				DURUM WHEAT					BLE DUR				
1989	2795	:	—	13	536	131	311	:	1771	:	:	32	1
1990	2984	:	—	10	676	190	386	:	1702	:	:	21	1
1991	3390	:	—	16	714	459	488	:	1680	:	:	31	1
1992	3246	:	—	16	616	628	424	:	1531	:	:	30	1
1150 ROGGEN				RYE					SEIGLE				
1989	932	3	101	382	19	223	73	—	7	0	7	108	7
1990	932	3	110	413	20	202	65	—	8	1	9	95	8
1991	1174	3	80	711	22	187	59	—	8	1	7	89	9
1992	1063	2	92	615	17	185	54	—	8	0	6	75	8
1155 WINTERMENSGETREIDE				MASLIN					METEIL				
1989	22	—	:	10	0	11	0	:	:	—	:	:	:
1990	26 *	—	:	12	0 *	14	0	:	:	—	:	:	:
1991	24 *	—	:	9	0 *	15	0	:	:	—	:	:	:
1992	29	—	:	11	—	16	3	:	:	—	:	:	:
1160 GERSTE				BARLEY					ORGE				
1989	11743	108	997	1746	231	4312	1834	263	462	17	50	69	1653
1990	11333	93	910	1693	180	4358	1756	237	467	16	40	67	1517
1991	12075	77	944	2535	171	4413	1751	193	472	15	42	69	1393
1992	11430	74	904	2408	171	4011	1798	211	440	14	34	67	1297
1170 HAFER UND SOMMERMENSGETREIDE				OATS AND MIXED GRAIN					AVOINE ET MELANGES DE CEREALES D'ETE				
1989	1712 *	14	29	486	41	359	342	19	160	7	8 *	122	123
1990	1491	10	23	393	43	349	289	18	157	6	4	88	111
1991	1469	10	25	438	45	325	248	21	146	5	3	97	107
1992	1399	9	30	411	43	296	232	17	146	5	4	98	108
1200 KOERNERMAIS				GRAIN MAIZE					MAIS GRAIN				
1989	3928 *	7	:	209	224	528	1941	:	804	:	0 *	215	—
1990	3462	7	:	227	208	473	1561	:	768	:	—	218	—
1991	3849	10	:	283	231	485	1764	:	859	:	2	215	—
1992	3837	10	:	296	211	392	1853	:	879	:	7	190	—
1211 SORGHUM				SORGHUM					SORGHO				
1989	113	:	:	:	1	22	71	:	19	:	:	:	:
1990	111	:	:	:	1	17	67	:	27	:	:	:	:
1991	119	:	:	:	1	19	72	:	27	:	:	:	:
1992	140	:	:	:	1	10	102	:	28	:	:	:	:

ANGABEN AB 1991 : EINSCHL. EHEM. DDR

FIGURES FROM 1991 ONWARDS : EX GDR INCLUDED

DONNEES A PARTIR DE 1991 : EX RDA COMPRISE

JAHR YEAR ANNEE	EUR 12	B	DK	D	GR	E	F	IRL	I	L	NL	P	UK
1000 HA													
1212 TRITICALE		TRITICALE										TRITICALE	
1989	301	7	:	29	:	75	137	:	4	1	-	41	8
1990	284	8	:	62	:	41	145	:	-	2	2	15	9
1991	404	9	:	130	:	51	159	:	-	3	3	38	11
1992	482	8	:	175	:	48	176	:	-	3	2	58	11
1250 REIS (PADDY)		RICE (PADDY)										RIZ (PADDY)	
1989	328	:	:	:	16	58	18	:	202	:	:	34	:
1990	375	:	:	:	17	90	20	:	214	:	:	34	:
1991	367	:	:	:	15	94	21	:	205	:	:	33	:
1992	364	:	:	:	14	83	24	:	216	:	:	27	:
1300 HUELSENFRUECHTE		DRIED PULSES										LEGUMES SECS	
1989	1866 *	3	123	72	38	326	648	2	153	1	26	261 *	215
1990	:	4	115	49	:	330 *	725	2	152	1	19	250	216
1991	:	6	99	58	:	312 *	687	:	150	1	14	:	:
1992	:	:	122	57	:	:	:	:	137	1	10	:	:
1311 ANDERE ERBSEN ALS FUTTERERBSEN		PEAS OTHER THAN FIELDPEAS										POIS SECS AUTRES QUE POIS FOURRAGERS	
1989	119 *	2	0	1	5	65	1	- *	8	-	1	24	13
1990	119 *	2	0	1	5 *	68	1	-	7	-	1	24	10
1991	:	4	-	2	:	54	1 *	:	7	-	1	:	:
1992	:	3	-	2	:	45	1 *	:	5	:	1	:	:
1320 FUTTERERBSEN		FIELDPEAS										POIS FOURRAGERS	
1989	843	-	119	20	0	6	601	1	8	:	15	:	73
1990	913	-	113	17	0	7	691	0	8	:	11	:	66
1991	:	-	98	23	:	8	655 *	:	10	:	7	:	:
1992	:	-	121	30	:	7	705 *	:	13	:	4	:	:
1330 BOHNEN		BEANS										HARICOTS, FEVES, FEVEROLES	
1989	751	1	4	48	22	130	38	1	132	1	10	237	129
1990	693	1	2	28	19	115	28	1	127	1	7	226	139
1991	:	1	1	27	:	103	22 *	:	121	1	6	:	:
1992	:	2	1	20	:	94	:	:	109	1	4	:	:
1340 UEBRIGE HUELSENFRUECHTE		OTHER DRIED PULSES										AUTRES LEGUMES SECS	
1989	157	0	0	3	11	125	7	:	10	-	:	:	:
1990	:	0	0	3	:	141 *	7	:	10	-	:	:	:
1991	:	0	0	7	:	147 *	9 *	:	:	-	:	:	:
1992	:	:	0	6	:	:	:	:	:	:	:	:	:
1350 HACKFRUECHTE		ROOT CROPS										PLANTES SARCLES	
1989	:	166	208	653	:	540	691	76	420	1	292	:	:
1990	:	:	208	674	:	:	:	76	401	1	302	:	:
1991	:	:	201	955	:	:	:	:	:	1	306	:	:
1992	:	:	:	:	:	:	:	:	:	1	306	:	:
1360 KARTOFFELN		POTATOES										POMMES DE TERRE	
1989	1387	47	34	201	56	278	159	26	113	1	165	133	175
1990	1888	53	40	211	51	271	164	25	112	1	175	127	177
1991	1516	56	43	342	45	265	171	22	108	1	180	107	177
1992	:	:	54	361	:	263	184	24	101	1	184	113	:
1362 FRUEHKARTOFFELN		EARLY POTATDES										POMMES DE TERRE NATIVES	
1989	:	5	:	20	15	43	16	:	20	0	:	:	18
1990	:	8	:	22	12	40	17	:	20	0	:	:	16
1991	:	9	:	25	14	38	22	:	20	0	:	:	16
1992	:	:	:	25	:	41	22	:	20	0	:	:	:

ANGABEN AB 1991 : EINSCHL. EHEM. DDR

FIGURES FROM 1991 ONWARDS : EX GDR INCLUDED

DONNEES A PARTIR DE 1991 : EX RDA COMPRISE

08.03.93

BODENNUTZUNG

LAND USE

UTILISATION DES TERRES

HAUPTANBAU

MAIN CROPS AREAS

CULTURES PRINCIPALES

JAH YEAR ANNEE	EUR 12	B	DK	D	GR	E	F	IRL	I	L	NL	P	UK
1000 HA													
1363 UEBRIGE KARTOFFELN				OTHER POTATOES				AUTRES POMES DE TERRE					
1989	:	43	:	180	40	235	143	:	93	1	:	:	157
1990	—	45	:	190	39	231	147	:	92	1	:	:	161
1991	:	47	:	317	31	226	149	:	88	1	:	:	161
1992	:	:	:	336	:	222	162	:	81	1	:	:	:
1370 ZUCKERRUBEN				SUGAR BEET				BETTERAVES SUCRIERES					
1989	1852 *	106	67	383	49	174	433	32	286	0	124	1 *	197
1990	1824 *	108	66	406	44	169	475	32	274	0	125	1 *	194
1991	2013 *	103	65	554	45 *	163	457	32 *	277	0	123	1 *	193 *
1992	1993 *	106 *	69	536	49 *	162	460	32 *	290	0	119	1 *	170 *
1381 FUTTERRUBEN				FOODER BEET				BETTERAVES FOURRAGERES					
1989	:	12	105	64	:	14	62	6	8	0	3	:	11
1990	—	12	102	54	:	:	56	8	6	0	3	:	12
1991	:	11	93	53	:	:	:	:	:	0	3	:	:
1992	:	:	79	46	:	:	:	:	:	0	3	:	:
1382 UEBRIGE HACKFRUECHTE				OTHER ROOT CROPS				AUTRES PLANTES SARCLEES					
1989	:	1	2	4	:	74	39	12	12	0	0 *	:	76
1990	—	0	—	3	:	:	33	11	11	0	0 *	:	71
1991	:	:	—	7	:	:	:	:	:	0	:	:	:
1992	:	:	—	:	:	:	:	:	:	0	:	:	:
1400 HANDELSGEMAECHSE				INDUSTRIAL CROPS				PLANTES INDUSTRIELLES					
1989	:	17	234	473 *	398 *	1134 *	1782	3 *	568 *	1	14	:	343
1990	—	20	273	622	:	:	2053	5 *	:	2	17 *	:	428
1991	:	:	280	1034	:	:	:	:	:	3	12	:	:
1992	:	:	:	:	:	:	:	:	:	2	:	:	:
1410 OELSAATEN				OILSEEDS				GRAINES OLEAGINEUSES					
1989	4634 *	4	232	448 *	308 *	1076 *	1683	3	476	1	7	56 *	339
1990	—	6	272	609	:	1332 *	1954	5	546	2	9	:	424
1991	:	7	280	1001	:	:	1875	5 *	:	3	7	:	:
1992	:	:	:	:	:	:	:	:	:	2	4	:	:
1420 RAPS UND RUEBSEN				RAPE AND TURNIP RAPE				COLZA ET NAVETTE					
1989	1679	4	231	429	:	12	657	3	16	1	6	:	321
1990	1981	5	271	570	:	24	689	5	17	2	8	:	390
1991	2461 *	7	280	950	:	11	739	5 *	14	3	7	:	445
1992	:	:	191	1001	:	8	672	:	8	2	4	:	:
1450 SONNENBLUMENKERNE				SUNFLOWER SEEDS				GRAINES DE TOURNESOL					
1989	2084	:	:	15	25	978	891	:	119	:	:	55	:
1990	2504	:	:	25	26	1201	1145	:	142	:	:	66	:
1991	2399	:	:	44	14	1070	1071	:	141	:	:	60	:
1992	:	:	:	65	:	1455	977	:	127	:	:	73	:
1460 OELFLACHS				OILFLAX				LIN OLEAGINEUX					
1989	21 *	:	1	1	:	—	3	:	:	:	:	—	17
1990	—	:	1	1	:	—	2	:	:	:	:	—	34
1991	:	:	1	:	:	—	3 *	:	:	:	:	—	:
1992	:	:	:	:	:	:	:	:	:	:	:	—	:
1470 SOJABOHNEN				SOYABEANS				GRAINES DE SOJA					
1989	494 *	:	:	2 *	8	11	132	:	342	:	:	:	:
1990	498	:	:	2	7	17	117	:	384	:	:	:	:
1991	361	:	:	1	4	4	62	:	289	:	:	:	:
1992	:	:	:	:	:	15	44	:	400	:	:	:	:

ANGABEN AB 1991 : EINSCHL. EHEM. DDR

FIGURES FROM 1991 ONWARDS : EX GDR INCLUDED

DONNEES A PARTIR DE 1991 : EX RDA COMPRISE

08.03.93

BODENNUTZUNG

LAND USE

UTILISATION DES TERRES

HAUPTANBAU

MAIN CROPS AREAS

CULTURES PRINCIPALES

Jahr Year Année	EUR 12	B	DK	D	GR	E	F	IRL	I	L	NL	P	UK
1000 HA													
1480 UEBRIGE OELSAATEN				OTHER OILSEEDS				AUTRES GRAINES OLEAGINEUSES					
1989	381 *	0	0	2	283 *	75	0	:	0	:	1	1 *	18
1990	:	0	1	4	:	90 *	1	:	33	:	0	:	34
1991	:	0	1	6	:	:	- *	:	:	:	0	:	:
1992	:	:	:	13	:	:	:	:	:	:	0	:	:
1500 TEXTILPFLANZEN				TEXTILE CROPS				PLANTES TEXTILES					
1989	425 *	11	:	:	278 *	68 *	62	-	0	:	5	:	-
1990	:	12	:	:	:	:	62	-	1	:	6	:	-
1991	:	:	:	:	:	:	62 *	:	:	:	4	:	:
1992	:	:	:	:	:	:	:	:	:	:	3	:	:
1550 TABAK				TOBACCO				TABAC					
1989	217	0	:	3	84	26	11	:	90	:	:	2	:
1990	:	0	:	3	78	:	11	:	:	:	:	2 *	:
1991	:	0	:	3	:	:	:	:	:	:	:	:	:
1992	:	:	:	3	:	:	:	:	:	:	:	:	:
1560 HOPFEN				HOPS				HOUBLON					
1989	26 *	0	:	20	0 *	1	1	0 *	:	:	:	:	4
1990	:	0	:	20	:	:	1	0 *	:	:	:	:	4
1991	:	0	:	22	:	:	:	3	:	:	:	:	:
1992	:	:	:	23	:	:	:	:	:	:	:	:	:
1570 UEBRIGE HANDELSGEMAECHSE				OTHER INDUSTRIAL CROPS				AUTRES PLANTES INDUSTRIELLES					
1989	70 *	1	2	2	6 *	31	25	- *	1 *	0	2	:	:
1990	:	2	1	3	:	:	26	- *	1 *	0	2 *	:	:
1991	:	:	0	8	:	:	26 *	:	:	0	0	:	:
1992	:	:	:	7	:	:	:	:	:	0	:	:	:
1571 ZICHORIEN				CHICORY				CHICOREE A CAFE					
1989	:	1	-	:	:	1	3	:	:	:	-	:	:
1990	:	2	-	:	:	:	3	:	:	:	-	:	:
1991	:	3	-	:	:	:	4 *	:	:	:	-	:	:
1992	:	:	:	:	:	:	:	:	:	:	:	:	:
2610 FELDRAUFUTTERBAU				GREEN FODDER FROM ARABLE LAND				FOURRAGES VERTS DES TERRES ARABLES					
1989	:	164 *	328	1202	:	1134	4582	:	2408	18	240	:	1568
1990	:	:	326	1173	:	:	4680	:	2378	19	239	:	1622
1991	:	:	337	2017	:	:	:	:	:	20	:	:	:
1992	:	:	360	1919	:	:	:	:	:	21	:	:	:
2611 EINJAEHRIGER FELDRAUFUTTERBAU				ANNUAL GREEN FODDER				FOURRAGES VERTS ANNUELS					
1989	:	136	70	937	:	533	1737	:	836	10	203	:	34
1990	:	:	69	908	:	:	1847	:	836	11	199	:	44
1991	:	:	76	1399	:	:	:	:	:	11	:	:	:
1992	:	:	88	1366	:	:	:	:	:	12	:	:	:
2625 GRUENMAIS				GREEN MAIZE				MAIS FOURRAGE					
1989	:	122	17	924	:	113	1647	:	300 *	7	203	:	25
1990	:	123	19	894	:	113	1768	:	300 *	7	202	:	34
1991	:	133	19	1309	:	108	1669	:	:	8	202	:	:
1992	:	:	22	1254	:	110	1525	:	:	9	217	:	:
2612 UEBRIGER EINJAEHRIGER FELDRAUFUTTERBAU				OTHER ANNUAL GREEN FODDER				AUTRES FOURRAGES VERTS ANNUELS					
1989	:	13	52	13	:	420	90	:	536 *	3	0	:	10
1990	:	:	50	14	:	:	79	:	536 *	3	3	:	9
1991	:	:	57	91	:	:	:	:	:	4	:	:	:
1992	:	:	66	112	:	:	:	:	:	4	:	:	:

ANGABEN AB 1991 : EINSCHL. EHEM. DDR

FIGURES FROM 1991 ONWARDS : EX GDR INCLUDED

DONNEES A PARTIR DE 1991 : EX RDA COMPRISE

06.03.93

BODENNUTZUNG

LAND USE

UTILISATION DES TERRES

HAUPTANBAU

MAIN CROPS AREAS

CULTURES PRINCIPALES

JAHR YEAR ANNEE	EUR 12	B	DK	D	GR	E	F	IRL	I	L	NL	P	UK
1000 HA													
2670 MEHRJAHRIGER FELDRALMFUTTERBAU				PERENNIAL GREEN FODDER				FOURRAGES VERTS PLURIANNUELS					
1989	:	28 *	259	265	:	601	2845	:	1573	8	37	:	1534
1990	—	:	257	265	:	:	2833	:	1542	8	40	:	1578
1991	:	:	261	618	:	:	:	:	:	8	:	:	:
1992	:	:	272	553	:	:	:	:	:	9	:	:	:
2671 KLEE UND GEMENGE				CLOVER AND MIXTURES				TREFLES ET MELANGES					
1989	:	1	:	151	:	13	70	:	:	0	—	:	:
1990	—	1	:	182	:	:	64	:	:	0	—	:	:
1991	:	1	:	269	:	:	:	:	:	0	—	:	:
1992	:	:	:	251	:	:	:	:	:	0	:	:	:
2672 LUZERNE				LUCERNE				LUZERNE					
1989	:	1	6	19	:	290	462	:	:	—	5	:	0
1990	—	1	8	19	:	296	452	:	:	—	6	:	0
1991	:	1	11	110	:	290	:	:	:	—	6	:	:
1992	:	:	12	79	:	288	:	:	:	—	6	:	:
2673 UEBRIGE LEGUMINOSEN				OTHER LEGUMES				AUTRES LEGUMINEUSES					
1989	:	—	:	:	:	44	48	:	:	:	:	:	:
1990	—	:	:	:	:	:	43	:	:	:	:	:	:
1991	:	:	:	:	:	:	:	:	:	:	:	:	:
1992	:	:	:	:	:	:	:	:	:	:	:	:	:
2680 ACKERWIESEN UND -WEIDEN				TEMPORARY GRASSES AND GRAZINGS				PRAIRIES ET PATURAGES TEMPORAIRES					
1989	:	23	252	96	:	:	2265	:	:	8	31	:	1534
1990	—	31	249	104	:	:	2274	:	:	8	35	:	1578
1991	:	42	250	239	:	:	:	:	:	8	:	:	:
1992	:	:	260	223	:	:	:	:	:	9	:	:	:
0002 DAUERGRUENLAND				PERMANENT GRASSLAND				SUPERFICIES TOUJOURS COUVERTES D'HERBE					
1989	46520 *	615	219	4407	1789 *	6650 *	11565	:	4883	69	1067	761 *	11817
1990	—	579	217	4375	:	6758	11380	:	4888	69	1062	761 *	11785
1991	:	:	212	5330	:	6438	:	:	4508	69	:	761 *	:
1992	:	:	209	:	:	:	:	:	:	69	:	761 *	:
2710 DAUERWIESEN				PERMANENT MEADOWS				PRAIRIES PERMANENTES					
1989	:	266	:	2290	:	1400 *	3600 *	:	1114	28	:	:	:
1990	—	264	:	2232	:	1390	3600 *	:	1104	28	:	:	:
1991	:	257	:	2495	:	1330	:	:	1032	27	:	:	:
1992	:	:	:	:	:	:	:	:	:	28	:	:	:
2720 DAUERWEIDEN				PERMANENT PASTURES				PATURAGES PERMANENTS					
1989	:	348	:	2117	1789 *	5250 *	7965 *	:	3769	41	:	:	:
1990	—	315	:	2136	:	5368	7780 *	:	3764	41	:	:	:
1991	:	:	:	2835	:	5107	:	:	3477	41	:	:	:
1992	:	:	:	:	:	:	:	:	:	41	:	:	:
0003 DAUERKULTUREN				LAND UNDER PERMANENT CROPS				CULTURES PERMANENTES					
1989	:	16	11	184	:	4900 *	1224	:	3325 *	1	37	:	59
1990	—	:	11	184	:	:	1218	:	3323 *	2	:	:	57
1991	:	:	11	:	:	:	:	:	:	2	:	:	:
1992	:	:	:	:	:	:	:	:	:	2	:	:	:
(2090,2095) AEPFEL UND BIRNEN				APPLES AND PEARS				POMMES ET POIRES					
1989	:	10	3	29	:	91	88 *	1	135	0	21	41	30 *
1990	—	11	3	28	:	93	:	1	135	0	21	42	29 *
1991	:	11	3	28	:	:	:	1	134	0	22	43 *	28 *
1992	:	:	:	28	:	:	:	:	133	:	22	41	28 *

ANGABEN AB 1991 : EINSCHL. EHEM. DDR

FIGURES FROM 1991 ONWARDS : EX GDR INCLUDED

DONNEES A PARTIR DE 1991 : EX RDA COMPRISE



08.03.93

BODENNUTZUNG

LAND USE

UTILISATION DES TERRES

HAUPTANBAU

MAIN CROPS AREAS

CULTURES PRINCIPALES

JAHR YEAR ANNEE	EUR 12	B	DK	D	GR	E	F	IRL	I	L	NL	P	UK
1000 HA													
2170 STEINOBST		STONE FRUIT										FRUITS A NOYAU	
1989	:	2	2 M	12	:	144	87 M	0	163	0	1	23	3
1990	—	2	2 M	12	:	147	:	0	170 M	0	1	23	3
1991	:	1	2 M	12	:	:	:	0	171	0	1	23 M	3
1992	:	:	:	12	:	:	:	:	171 M	:	1	:	3 M
2230 SCHALENOBST		NUTS										FRUITS A COQUE	
1989	:	0	:	0	:	649	24 M	:	522	:	:	101	:
1990	—	0	:	0 M	:	649	:	:	520	:	:	102	:
1991	:	0	:	0 M	:	:	:	:	518	:	:	102 M	:
1992	:	:	:	0 M	:	:	:	:	513	:	:	:	:
2250 SONSTIGES BAUMOBST		OTHER FRUITS										AUTRES FRUITS DE PLANTES LIGNEUSES	
1989	:	0	:	5	:	43	1 M	1 M	13	:	:	91 M	3
1990	—	0	:	5	:	44	:	1 M	10 M	:	:	91 M	2
1991	:	0	:	7	:	:	:	1 M	12	:	:	91 M	2
1992	:	:	:	7 M	:	:	:	:	12	:	:	:	2 M
2260 ERDBEEREN		STRAWBERRIES										FRAISES	
1989	47 M	1	1	8	1	12	6	1	10	0	2	1 M	6
1990	—	1	11	8	:	10	6	1	10 M	0	2	1 M	6
1991	:	1	1	8	:	8	9 M	1	:	0	2	1 M	6
1992	:	:	:	:	:	7	:	:	:	:	2	:	6 M
2270 STRAUCHBEEREN		SOFT FRUIT										BAIES	
1989	:	0	1	2	:	11	9 M	0	31	0	1	3	8
1990	—	0	2	2	:	13	:	0	32	0	1	3	8
1991	:	0	2	2	:	:	:	0	32	0	1	3 M	8
1992	:	:	:	2	:	:	:	:	33 M	:	1	:	8 M
2300 ZITRUSFRUECHTE		CITRUS FRUITS										AGRUMES	
1989	:	:	:	:	:	262	3 M	:	184	:	:	30	:
1990	—	:	:	:	:	264 M	:	:	184	:	:	30	:
1991	:	:	:	:	:	:	:	:	184	:	:	31 M	:
1992	:	:	:	:	:	:	:	:	186 M	:	:	:	:
2410 REBEN		VINEYARDS										VIGNES	
1989	4035 M	0	:	102	165 M	1473	964	:	1065	1	0 M	264	1 M
1990	—	0	:	101	:	1454	909	:	1051	1	0 M	264 M	1 M
1991	:	0	:	103	:	:	905	:	1024	1	0 M	264 M	1 M
1992	:	:	:	103 M	:	:	:	:	1008	1	0 M	:	1 M
2450 OLIVEN		OLIVES										OLIVES	
1989	:	:	:	:	:	2099	16	:	1154	:	:	316	:
1990	—	:	:	:	:	2121	16	:	1149	:	:	316	:
1991	:	:	:	:	:	:	16	:	1134	:	:	317 M	:
1992	:	:	:	:	:	:	:	:	1128	:	:	:	:
2810 BAUMSCHULEN		HARDY NURSERY STOCKS										PEPINIERES	
1989	:	3	3	21	1 M	:	18	:	22	0	8	:	8
1990	—	3	3	21	:	:	18	:	22	0	:	:	8
1991	:	:	3	27	:	:	:	:	:	0	:	:	:
1992	:	:	:	:	:	:	:	:	:	0	:	:	:
2960 KORBEIDENANLAGEN		OSIER-WILLOWS										OSERAIRES	
1989	21 M	0	:	5	7 M	2	2	:	0	0	4 M	:	:
1990	—	0	:	5	:	:	2	:	0 M	0	:	:	:
1991	:	:	:	7	:	:	2 M	:	:	0	:	:	:
1992	:	:	:	:	:	:	:	:	:	0	:	:	:

ANGABEN AB 1991 : EINSCHL. EHEM. DDR

FIGURES FROM 1991 ONWARDS : EX GDR INCLUDED

DONNEES A PARTIR DE 1991 : EX RDA COMPRISE

08.03.93

BODENNUTZUNG

LAND USE

UTILISATION DES TERRES

NEBENANBAU

SECONDARY CROPS AREAS

CULTURES SECONDAIRES

JAH YEAR ANNEE	EUR 12	B	DK	D	GR	E	F	IRL	I	L	NL	P	UK
1000 HA													
1120 WEICHWEIZEN UND SPELZ				SOFT WHEAT AND SPELT				BLE TENDRE ET EPEAUTRE					
1989	:	:	:	:	:	:	:	:	16	:	:	:	:
1990	—	:	:	—	:	:	:	:	—	:	:	:	:
1991	:	:	:	:	:	:	:	:	—	:	:	:	:
1992	:	:	:	:	:	:	:	:	—	:	:	:	:
1130 HARTWEIZEN				DURUM WHEAT				BLE DUR					
1989	:	:	:	:	:	:	:	:	29	:	:	:	:
1990	—	:	:	—	:	:	:	:	—	:	:	:	:
1991	:	:	:	:	:	:	:	:	—	:	:	:	:
1992	:	:	:	:	:	:	:	:	—	:	:	:	:
1160 GERSTE				BARLEY				ORGE					
1989	:	:	:	:	:	:	:	:	6	:	:	:	:
1990	—	:	:	—	:	:	:	:	—	:	:	:	:
1991	:	:	:	:	:	:	:	:	—	:	:	:	:
1992	:	:	:	:	:	:	:	:	—	:	:	:	:
1200 KOERNERMAIS				GRAIN MAIZE				MAIS GRAIN					
1989	:	:	:	:	:	:	0	:	—	:	:	:	:
1990	—	:	:	—	:	:	0	:	—	:	:	:	:
1991	:	:	:	:	:	:	0	:	—	:	:	:	:
1992	:	:	:	:	:	:	0	:	—	:	:	:	:
1300 HUELSENFRUECHTE				DRIED PULSES				LEGUMES SECS					
1989	:	:	:	:	:	:	0	:	10	:	:	:	:
1990	—	:	:	—	:	:	0	:	—	:	:	:	:
1991	:	:	:	:	:	:	0	:	—	:	:	:	:
1992	:	:	:	:	:	:	0	:	—	:	:	:	:
1360 KARTOFFELN				POTATOES				POMMES DE TERRE					
1989	:	:	:	:	:	:	0	:	11	:	:	:	:
1990	—	:	:	—	:	:	0	:	9	:	:	:	:
1991	:	:	:	:	:	:	0	:	10 W	:	:	:	:
1992	:	:	:	:	:	:	0	:	10 W	:	:	:	:
1381 FUTTERRUEBEN				FODDER BEET				BETTERAVES FOURRAGERES					
1989	:	:	:	:	:	:	0	:	—	:	:	:	:
1990	—	:	:	—	:	:	0	:	—	:	:	:	:
1991	:	:	:	:	:	:	:	:	:	:	:	:	:
1992	:	:	:	:	:	:	:	:	:	:	:	:	:
1382 UEBRIGE HACKFRUECHTE				OTHER ROOT CROPS				AUTRES PLANTES SARCLEES					
1989	:	:	:	0	:	:	37	:	7	:	:	:	:
1990	—	:	:	0	:	:	36	:	6	:	:	:	:
1991	:	:	:	:	:	:	:	:	:	:	:	:	:
1992	:	:	:	:	:	:	:	:	:	:	:	:	:
1410 OELSAATEN				OILSEEDS				PLANTES OLEAGINEUSES					
1989	:	11	:	:	278	:	54	:	151	:	5	:	:
1990	—	12	:	—	262	:	52	:	166	:	6	:	:
1991	:	10	:	:	:	:	:	:	:	:	4	:	:
1992	:	:	:	:	:	:	:	:	:	:	3	:	:
1550 TABAK				TOBACCO				TABAC					
1989	:	:	:	:	:	:	:	:	5	:	:	:	:
1990	—	:	:	—	:	:	:	:	1	:	:	:	:
1991	:	:	:	:	:	:	:	:	:	:	:	:	:
1992	:	:	:	:	:	:	:	:	:	:	:	:	:

ANGABEN AB 1991 : EINSCHL. EHEM. DDR

FIGURES FROM 1991 ONWARDS : EX GDR INCLUDED

DONNEES A PARTIR DE 1991 : EX RDA COMPRISE

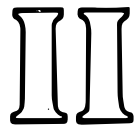

Superficies, rendimientos y cosechas  
Høstareal, høstudbytte pr. ha/i alt  
Anbauflächen, Erträge und Erzeugung  
Έκτάσεις, αποδόσεις και παραγωγή  
Areas, yields and production  
Superficies, rendements et récoltes  
Superfici, rese unitarie e raccolte  
Oppervlakten, opbrengsten, produktie  
Superficies, rendimentos e colheitas

08.03.93

PFLANZLICHE PRODUKTE (AUSG.GEMUESE UND OBST)

CROP PRODUCTS (EXC.VEGETABLES AND FRUITS)

PRODUITS VEGETAUX (EXC.LEGUMES ET FRUITS)

ERTRAGSFLAECHE / HARVESTED CROPS AREA / SUPERFICIES RECOLTEES

JAHR YEAR ANNEE	EUR 12	B	DK	D	GR	E	F	IRL	I	L	NL	P	UK
1000 HA													
1040 GETREIDE (INKL.REIS)				CEREALS (INCL.RICE)				CEREALES (INCL. RIZ)					
1989	35353 #	350	1573	4639	1449	7910	9436	345	4627	34	202 #	913	3674
1990	<u>33023</u> #	334	1578	<u>4671</u>	1470 #	7553	9062	327	4416	33	196	724	3659
1991	36246 #	315	1570	6560	1495 #	7813	9226	300	4399	31	181	855	3501
1992	:	314	1617	6514	:	7339	9336	321	4236	30	181	820	3490
1050 GETREIDE (AUSG.REIS)				CEREALS (EXCL.RICE)				CEREALES (EXCL. RIZ)					
1989	35021 #	350	1573	4639	1433	7851	9419	345	4421	34	202 #	879	3674
1990	<u>33448</u> #	334	1578	<u>4671</u>	1454 #	7463	9041	327	4202	33	196	690	3659
1991	35879 #	315	1570	6560	1480 #	7720	9205	300	4194	31	181	823	3501
1992	:	314	1617	6514	:	7257	9312	321	4020	30	181	793	3490
1100 WEIZEN UND SPELZ				WHEAT AND SPELT				BLE ET EPEAUTRE					
1989	16238	211	446	1777	916	2318	5013	62	2944	8	138	323	2083
1990	<u>15793</u>	213	535	<u>1671</u>	1002	2007	5150	72	2773	9	141	208	2013
1991	16757	207	521	2453	1011	2223	5147	86	2683	8	123	315	1981
1992	16854	211	591	2598	948	2296	5091	93	2519	8	127	305	2066
1120 WEICHWEIZEN UND SPELZ				SOFT WHEAT AND SPELT				BLE TENDRE ET EPEAUTRE					
1989	13414	211	446	1764	380	2187	4702	62	1143	8	138	291	2082
1990	<u>12609</u>	213	535	<u>1661</u>	327	1817	4764	72	1071	9	141	188	2012
1991	13367	207	521	2437	297	1764	4659	86	1003	8	123	283	1979
1992	13608	211	591	2583	332	1669	4667	93	988	8	127	275	2065
1123 WINTERWEICHWEIZEN				WINTER SOFT WHEAT				BLE TENDRE D'HIVER					
1989	:	207	433	1714	380	:	4672	:	1143	7	129	:	:
1990	:	211	524	<u>1622</u>	327	:	4737	:	1071	8	135	:	:
1991	:	203	509	2373	297	:	4635	:	1003	7	115	:	:
1992	:	208	574	2522	332	:	4643	:	988	8	117	:	:
1124 SOMMERWEICHWEIZEN				SPRING SOFT WHEAT				BLE TENDRE DE PRINTEMPS					
1989	:	4	13	50	:	:	30	:	1	2	9	:	:
1990	:	3	11	<u>32</u>	:	:	27	:	-	1	5	:	:
1991	:	4	12	64	:	:	24	:	-	1	8	:	:
1992	:	3	17	61	:	:	24	:	-	1	10	:	:
1130 HARTWEIZEN				DURUM WHEAT				BLE DUR					
1989	2824	:	-	13	536	131	311	:	1600	:	:	32	1
1990	<u>2984</u>	:	-	<u>10</u>	676	190	386	:	1702	:	:	21	1
1991	3390	:	-	16	714	459	488	:	1680	:	:	31	1
1992	3246	:	-	16	616	628	424	:	1531	:	:	30	1
1150 ROGGEN				RYE				SEIGLE					
1989	932	3	101	382	19	223	73	-	8	0	7	108	7
1990	<u>932</u>	3	110	<u>413</u>	20	202	65	-	8	1	9	95	8
1991	1174	3	80	711	22	187	59	-	8	1	7	89	9
1992	1063	2	92	615	17	185	54	-	8	0	6	75	8
1155 WINTERHENGGETREIDE				MASLIN				METSIL					
1989	22	-	:	10	0	11	0	:	:	-	:	:	:
1990	<u>26</u> #	-	:	<u>12</u>	0 #	14	0	:	:	-	:	:	:
1991	24 #	-	:	9	0 #	15	0	:	:	-	:	:	:
1992	29	-	:	11	-	16	3	:	:	-	:	:	:
1170 HAFER UND SOMMERHENGGETREIDE				OATS AND MIXED GRAIN				AVOINE ET MELANGES DE CEREALES D'ETE					
1989	1720 #	14	29	486	41	359	342	19	169	7	8 #	122	123
1990	<u>1491</u>	10	23	<u>393</u>	43	349	289	18	157	6	4	88	111
1991	1469	10	25	438	45	325	248	21	146	5	3	97	107
1992	1399	9	30	411	43	296	232	17	146	5	4	98	108

ANGABEN AB 1991 : EINSCHL. EHEM. DDR

FIGURES FROM 1991 ONWARDS : EX GDR INCLUDED

DONNEES A PARTIR DE 1991 : EX RDA COMPRISE

## GEERNTETE ERZEUGUNG / HARVESTED PRODUCTION / PRODUCTION RECOLTEE

JAHR YEAR ANNEE	EUR 12	B	DK	D	GR	E	F	IRL	I	L	NL	P	UK
1000 T													
1040 GETREIDE (INKL.REIS)				CEREALS (INCL.RICE)						CEREALES (INCL. RIZ)			
1989	165503 *	2242	8795	26113	5828	19700	57571	2050	17133	144	1365 *	1833	22729
1990	<u>160916</u> *	1986	9607	<u>25003</u>	4581 *	18763	54998	2109	17411	148	1359 *	1388	22583
1991	183426 *	2068	9231	39267	6147 *	19467	60320	2084	19110	156	1265	1677	22634
1992	:	1998	7095	34758	:	14425	60397	:	19983	152	1350	1276	22033
1050 GETREIDE (AUSG.REIS)				CEREALS (EXCL.RICE)						CEREALES (EXCL. RIZ)			
1989	163559 *	2242	8795	26113	5722	19358	57465	2050	15887	144	1365 *	1689	22729
1990	<u>158579</u> *	1986	9607	<u>25003</u>	4482 *	18193	54877	2109	16120	148	1359 *	1232	22583
1991	181255 *	2068	9231	39267	6056 *	18885	60210	2084	17874	156	1265	1525	22634
1992	:	1998	7095	34758	:	13867	60273	:	18767	152	1350	1121	22033
1100 WEIZEN UND SPELZ				WHEAT AND SPELT						BLE ET EPEAUTRE			
1989	79372	1444	3224	11032	2763	5469	31813	477	7413	39	1047	618	14033
1990	<u>80517</u>	1303	3953	<u>11053</u>	1939	4773	33313	625	8108	44	1076	297	14033
1991	90710	1399	3670	16610	3138	5468	34398	703	9416	44	944	558	14363
1992	:	1382	3648	15542	2344	4464	32600	:	8943	46	1017	300	14061
1120 WEICHWEIZEN UND SPELZ				SOFT WHEAT AND SPELT						BLE TENDRE ET EPEAUTRE			
1989	72764	1444	3224	10966	1106	5106	30423	477	4347	39	1047	556	14030
1990	<u>73119</u>	1303	3953	<u>11006</u>	703	4250	31417	625	4445	44	1076	268	14029
1991	79408	1399	3670	16531	920	4174	31889	703	4277	44	944	502	14356
1992	:	1382	3648	15472	899	3197	30718	:	4610	46	1017	270	14055
1123 WINTERWEICHWEIZEN				WINTER SOFT WHEAT						BLE TENDRE D'HIVER			
1989	:	1429	3159	10722	1106	:	30275	:	4344	32	995	:	:
1990	:	1292	3895	<u>10798</u>	703	:	31282	:	4445	40	1043	:	:
1991	:	1380	3611	16183	920	:	31767	:	4277	41	892	:	:
1992	:	1247	3583	15196	899	:	30592	:	4610	43	947	:	:
1124 SOMMERWEICHWEIZEN				SPRING SOFT WHEAT						BLE TENDRE DE PRINTEMPS			
1989	:	15	65	244	:	:	147	:	2	7	52	:	:
1990	:	11	58	<u>228</u>	:	:	135	:	-	4	33	:	:
1991	:	18	59	348	:	:	122	:	59	3	52	:	:
1992	:	135	65	276	:	:	126	:	-	3	70	:	:
1130 HARTWEIZEN				DURUM WHEAT						BLE DUR			
1989	6608	:	-	66	1657	363	1391	:	3066	:	:	62	3
1990	<u>7398</u>	:	-	<u>47</u>	1236	523	1895	:	3663	:	:	30	4
1991	11302	:	-	80	2218	1294	2509	:	5139	:	:	56	7
1992	9033	:	-	69	1445	1267	1882	:	4333	:	:	30	6
1150 ROGGEN				RYE						SEIGLE			
1989	3144	13	487	1797	44	332	261	-	21	2	33	119	36
1990	<u>3237</u>	13	545	<u>1945</u>	36	267	236	-	21	2	36	97	40
1991	4418	11	395	3324	47	237	217	-	19	2	34	84	49
1992	3424	9	333	2422	42	231	207	-	23	2	34	80	41
1155 WINTERMENGGETREIDE				MASLIN						METEIL			
1989	64	-	:	48	0	16	0	:	:	-	:	:	:
1990	<u>74</u> *	-	:	<u>56</u>	0 *	17	0	:	:	-	:	:	:
1991	60 *	-	:	46	0 *	14	0	:	:	-	:	:	:
1992	78	-	:	50	-	14	13	:	:	-	:	:	:
1170 HAFER UND SOMMERMENGGETREIDE				OATS AND MIXED GRAIN						AVOINE ET MELANGES DE CEREALES D'ETE			
1989	4983 *	51	125	1789	77	507	1306	99	296	26	34 *	127	547
1990	<u>4662</u> *	39	121	<u>1761</u>	61	512	1103	104	298	21	17 *	72	547
1991	4829	43	126	2139	78	404	1025	100	259	22	18	79	537
1992	:	37	93	1518	73	321	943	:	333	20	19	45	536

ANGABEN AB 1991 : EINSCHL. EHEM. DDR

FIGURES FROM 1991 ONWARDS : EX GDR INCLUDED

DONNEES A PARTIR DE 1991 : EX RDA COMPRISE

## ERTRAGSFLAECHE / HARVESTED CROPS AREA / SUPERFICIES RECOLTEES

JAHR YEAR ANNEE	EUR 12	B	DK	D	GR	E	F	IRL	I	L	NL	P	UK
1000 HA													
1160 GERSTE	BARLEY												ORGE
1989	11751	108	997	1746	231	4312	1834	263	471	17	50	69	1653
1990	<u>11333</u>	93	910	<u>1693</u>	180	4358	1756	237	467	16	40	67	1517
1991	12075	77	944	2535	171	4413	1751	193	472	15	42	69	1393
1992	11430	74	904	2408	171	4011	1798	211	440	14	34	67	1297
1163 WINTERGERSTE	WINTER BARLEY												ORGE D'HIVER
1989	:	96	83	1064	231	1846	1355	:	:	4	8	:	881
1990	—	86	141	<u>1082</u>	180	1830	1388	:	:	6	10	:	883
1991	:	70	141	1519	171	1861	1354	:	:	6	7	:	841
1992	:	67	153	1499	171	1691	1357	:	:	6	6	:	784
1164 SOMMERGERSTE	SPRING BARLEY												ORGE DE PRINTEMPS
1989	:	12	914	682	:	2465	479	:	:	12	42	:	773
1990	—	7	769	<u>608</u>	:	2528	368	:	:	10	30	:	634
1991	:	7	803	1016	:	2552	397	:	:	8	35	:	552
1992	:	7	751	909	:	2320	441	:	:	8	28	:	513
1200 KOERNERMAIS	GRAIN MAIZE												MAIS GRAIN
1989	3928 *	7	:	209	224	528	1941	:	804	:	0 *	215	—
1990	<u>3462</u>	7	:	<u>227</u>	208	473	1561	:	768	:	—	218	—
1991	3849	10	:	283	231	485	1764	:	859	:	2	215	—
1992	3837	10	:	296	211	392	1853	:	879	:	8	190	—
1211 SORGHUM	SORGHUM												SORGHO
1989	116	:	:	:	1	22	71	:	22	:	:	:	:
1990	<u>111</u>	:	:	—	1	17	67	:	27	:	:	:	:
1991	119	:	:	:	1	19	72	:	27	:	:	:	:
1992	140	:	:	:	1	10	102	:	28	:	:	:	:
1212 TRITICALE	TRITICALE												TRITICALE
1989	301	7	:	29	:	75	137	:	4	1	—	41	8
1990	<u>284</u>	8	:	<u>62</u>	:	41	145	:	—	2	2	15	9
1991	404	9	:	130	:	51	159	:	—	3	3	38	11
1992	482	8	:	175	:	48	176	:	—	3	2	58	11
1250 REIS (PADDY)	RICE (PADDY)												RIZ (PADDY)
1989	332	:	:	:	16	58	18	:	206	:	:	34	:
1990	<u>372</u>	:	:	—	17	90	20	:	214	:	:	34	:
1991	367	:	:	:	15	94	21	:	205	:	:	33	:
1992	364	:	:	:	14	83	24	:	216	:	:	27	:
1300 HUELSENFRUECHTE	DRIED PULSES												LEGUMES SECS
1989	1876 *	3	123	72	38	326	648	2	162	1	26	261 *	215
1990	—	4	115	<u>49</u>	:	330 *	725	2	152	1	18	250	215
1991	:	6	99	58	:	312 *	687	:	150	1	14	:	:
1992	:	:	122	57	:	:	:	:	137	1	10	:	:
1311 ANDERE ERBSEN ALS FUTTERERBSEN	PEAS OTHER THAN FIELDPEAS												POIS SECS AUTRES QUE POIS FOURRAGERS
1989	119 *	2	0	1	5	65	1	— *	8	—	1	24	13
1990	<u>112 *</u>	2	0	<u>1</u>	5 *	68	1	—	7	—	1	24	11
1991	:	4	—	2	:	54	1 *	:	7	—	1	:	:
1992	:	3	—	2	:	45	1 *	:	5	:	1	:	:
1320 FUTTERERBSEN	FIELDPEAS												POIS FOURRAGERS
1989	843	—	119	20	0	6	601	1	8	:	15	:	73
1990	<u>912</u>	—	113	<u>17</u>	0	7	691	0	8	:	11	:	65
1991	:	—	98	23	:	8	655 *	:	10	:	7	:	:
1992	:	—	121	30	:	7	705 *	:	13	:	4	:	:

ANGABEN AB 1991 : EINSCHL. EHEM. DDR

FIGURES FROM 1991 ONWARDS : EX GDR INCLUDED

DONNEES A PARTIR DE 1991 : EX RDA COMPRISE

## GEERNTETE ERZEUGUNG / HARVESTED PRODUCTION / PRODUCTION RECOLTÉE

JAHR YEAR ANNÉE	EUR 12	B	DK	D	GR	E	F	IRL	I	L	NL	P	UK
1000 T													
1160 GERSTE	BARLEY												ORGE
1989	46767	647	4959	9716	614	9394	9840	1474	1644	70	251	85	8073
1990	<u>45791</u>	534	4987	<u>9195</u>	312	9382	10020	1380	1703	70	219	79	7911
1991	51509	495	5041	14494	468	9270	10647	1281	1793	73	238	82	7627
1992	:	460	3021	12196	436	5995	10474	:	1701	70	204	84	7346
1163 WINTERGERSTE	WINTER BARLEY												ORGE D'HIVER
1989	:	609	544	6998	614	3762	7955	:	:	19	49	:	4873
1990	:	508	870	<u>6442</u>	312	3325	8369	:	:	27	55	:	4950
1991	:	466	819	9370	468	3691	8576	:	:	35	44	:	4832
1992	:	402	754	8285	436	2369	8276	:	:	31	41	:	:
1164 SOMMERGERSTE	SPRING BARLEY												ORGE DE PRINTEMPS
1989	:	38	4415	2718	:	5632	1885	:	:	51	201	:	3200
1990	:	26	4117	<u>2753</u>	:	6057	1651	:	:	43	164	:	2961
1991	:	29	4222	5124	:	5579	2071	:	:	38	194	:	2795
1992	:	58	2267	3911	:	3626	2198	:	:	39	163	:	:
1200 KERNERMAIS	GRAIN MAIZE												MAIS GRAIN
1989	27550 <sup>M</sup>	54	:	1573	2221	3328	13335	:	6360	:	1 <sup>M</sup>	679	-
1990	<u>22594</u>	56	:	<u>1545</u>	2131	3042	9291	:	5864	:	-	666	-
1991	27269	73	:	1937	2321	3233	12797	:	6238	:	16	654	-
1992	29793	65	:	2139	2047	2675	14613	:	7591	:	63	600	-
1211 SORGHUM	SORGHUM												SORGHO
1989	561	:	:	:	1	121	301	:	139	:	:	:	:
1990	<u>469</u>	:	:	:	2	89	264	:	114	:	:	:	:
1991	652	:	:	:	3	104	395	:	150	:	:	:	:
1992	:	:	:	:	:	55	577	:	175	:	:	:	:
1212 TRITICALE	TRITICALE												TRITICALE
1989	1089	35	:	157	:	188	586	:	14	7	-	62	40
1990	<u>1193</u>	42	:	<u>320</u>	:	106	627	:	-	12	11	22	52
1991	1793	48	:	717	:	152	720	:	-	14	16	68	58
1992	1994	46	:	890	:	109	830	:	-	15	13	42	49
1250 REIS (PADDY)	RICE (PADDY)												RIZ (PADDY)
1989	1944	:	:	:	106	342	106	:	1246	:	:	144	:
1990	<u>2237</u>	:	:	:	99	570	121	:	1291	:	:	156	:
1991	2170	:	:	:	91	582	110	:	1236	:	:	152	:
1992	2154	:	:	:	101	558	124	:	1216	:	:	155	:
1300 HUELSENFRUCHTE	DRIED PULSES												LEGUMES SECS
1989	5090 <sup>M</sup>	12	474	252	59	249	2904	7 <sup>M</sup>	208	1	115	81	727
1990	<u>1</u>	16	551	<u>177</u>	:	265 <sup>M</sup>	3706 <sup>M</sup>	7	199	1	83	:	811
1991	:	22	418	:	:	223 <sup>M</sup>	:	:	:	2	51	:	:
1992	:	:	318	:	:	:	:	:	:	:	38	:	:
1311 ANDERE ERBSEN ALS FUTTERERBSEN	PEAS OTHER THAN FIELDPEAS												POIS SECS AUTRES QUE POIS FOURRAGERS
1989	135 <sup>M</sup>	8	0	4	7	48	3	- <sup>M</sup>	8	-	3	12	42
1990	<u>158 <sup>M</sup></u>	11	0	<u>3</u>	7 <sup>M</sup>	61	3	-	8	-	4	12	49
1991	:	18	-	:	:	41	4 <sup>M</sup>	:	18	-	2	:	:
1992	:	12	-	:	:	30	4 <sup>M</sup>	:	11	:	4	:	:
1320 FUTTERERBSEN	FIELDPEAS												POIS FOURRAGERS
1989	3630	-	461	69	0	7	2757	2	27	:	72	:	236
1990	<u>4570</u>	-	542	<u>60</u>	0	9	3592	2	31	:	57	:	277
1991	:	-	412	75	:	10	3152	:	31	:	30	:	:
1992	:	-	316	:	:	8	3343	:	45	:	18	:	:

ANGABEN AB 1991 : EINSCHL. EHEM. DDR

FIGURES FROM 1991 ONWARDS : EX GDR INCLUDED

DONNEES A PARTIR DE 1991 : EX RDA COMPRISE

## ERTRAGSFLAECHE / HARVESTED CROPS AREA / SUPERFICIES RECOLTEES

Jahr YEAR ANNEE	EUR 12	B	DK	D	GR	E	F	IRL	I	L	NL	P	UK
1000 HA													
1330 BOHNEN	BEANS							HARICOTS, FEVES, FEVEROLES					
1989	756	1	4	48	22	130	38	1	137	1	10	237	129
1990	693	1	2	28	19	115	28	1	127	1	7	226	139
1991	:	1	1	27	:	103	22	:	121	1	6	:	:
1992	:	2	1	20	:	94	:	:	109	1	4	:	:
1340 UEBRIGE HUELSENFRUECHTE	OTHER DRIED PULSES							AUTRES LEGUMES SECS					
1989	157	0	0	3	11	125	7	:	10	-	:	:	:
1990	:	0	0	3	:	141	7	:	10	-	:	:	:
1991	:	0	0	7	:	147	9	:	:	-	:	:	:
1992	:	:	0	6	:	:	:	:	:	:	:	:	:
1360 KARTOFFELN	POTATOES							POMMES DE TERRE					
1989	1398	47	34	201	56	278	159	26	125	1	165	133	175
1990	1418	53	40	211	51	271	164	25	120	1	175	127	178
1991	1526	56	43	342	45	265	171	22	116	1	179	107	177
1992	:	:	54	361	:	263	184	24	111	1	186	113	:
1362 FRUEHKARTOFFELN	EARLY POTATOES							POMMES DE TERRE HATIVES					
1989	:	5	:	20	15	43	16	:	29	0	:	:	18
1990	:	8	:	22	12	40	17	:	29	0	:	:	16
1991	:	9	:	25	14	38	22	:	29	0	:	:	16
1992	:	:	:	25	:	41	22	:	27	0	:	:	:
1363 UEBRIGE KARTOFFELN	OTHER POTATOES							AUTRES POMMES DE TERRE					
1989	:	43	:	180	40	235	143	:	96	1	:	:	157
1990	:	45	:	190	39	231	147	:	91	1	:	:	162
1991	:	47	:	317	31	226	149	:	89	1	:	:	161
1992	:	:	:	336	:	222	162	:	84	1	:	:	:
1370 ZUCKERRUEBEN	SUGAR BEET							BETTERAVES SUCRIERES					
1989	1865	106	67	383	49	174	433	32	302	0	124	1	194
1990	1894	108	66	404	44	169	478	32	274	0	128	1	194
1991	2013	103	65	554	45	163	457	32	277	0	123	1	193
1992	:	106	69	536	49	162	460	32	290	0	121	1	:
1381 FUTTERRUEBEN	FOODER BEET							BETTERAVES FOURRAGERES					
1989	:	12	105	64	:	14	62	6	8	0	3	:	:
1990	:	12	102	54	:	:	56	8	6	0	3	:	:
1991	:	11	93	53	:	:	:	:	:	0	3	:	:
1992	:	:	79	46	:	:	:	:	:	0	3	:	:
1382 UEBRIGE HACKFRUECHTE	OTHER ROOT CROPS							AUTRES PLANTES SARCLEES					
1989	:	1	2	4	:	74	153	12	19	0	:	:	:
1990	:	0	-	3	:	:	139	11	17	0	:	:	:
1991	:	:	-	7	:	:	:	:	:	0	:	:	:
1992	:	:	-	:	:	:	:	:	:	0	:	:	:
1410 OELSAATEN	OILSEEDS							GRAINES OLEAGINEUSES					
1989	4859	15	232	448	308	1076	1737	3	628	1	12	56	342
1990	:	17	272	604	:	1332	2006	5	711	2	9	:	390
1991	:	17	280	1001	:	:	1875	5	:	3	7	:	445
1992	:	:	:	:	:	:	:	:	:	2	4	:	:
1420 RAPS UND RUEBSEN	RAPE AND TURNIP RAPE							COLZA ET NAVETTE					
1989	1679	4	231	429	:	12	657	3	16	1	6	:	321
1990	1991	5	271	570	:	24	689	5	17	2	8	:	390
1991	2461	7	280	950	:	11	739	5	14	3	7	:	445
1992	:	:	191	1001	:	8	672	:	8	2	4	:	:

ANGABEN AB 1991 : EINSCHL. EHEM. DDR

FIGURES FROM 1991 ONWARDS : EX GDR INCLUDED

DONNEES A PARTIR DE 1991 : EX RDA COMPRISE



## GEERNTETE ERZEUGUNG / HARVESTED PRODUCTION / PRODUCTION RECOLTEE

JAHR YEAR ANNEE	EUR 12	B	DK	D	GR	E	F	IRL	I.	L	NL	P	UK
1000 T													
1330 BOHNEN				BEANS				HARICOTS, FEVES, FEVEROLES					
1989	1184	3	14	169	35	106	130	5	164	1	39	67	450
1990	:	4	9	105	30	92	96	5	150	1	22	:	486
1991	:	4	6	88	:	83	:	:	192	2	19	:	:
1992	:	:	2	:	:	70	:	:	175	2	16	:	:
1340 UEBRIGE HUELSENFRUECHTE				OTHER DRIED PULSES				AUTRES LEGUMES SECS					
1989	140	2	0	11	17	88	14	:	9	:	:	:	:
1990	:	0	:	9	:	103	15	:	9	:	:	:	:
1991	:	1	0	:	:	89	18	:	:	:	:	:	:
1992	:	:	0	:	:	:	:	:	:	:	:	:	:
1360 KARTOFFELN				POTATOES				POMMES DE TERRE					
1989	38903	1602	1238	7451	1148	5366	4738	581	2458	23	6856	1193	6250
1990	39392	1952	1483	7233	996	5331	4779	633	2309	25	7036	1132	6473
1991	:	2002	1462	10201	1004	5187	5452	:	2219	19	6949	939	6266
1992	:	:	1738	10897	:	5271	6427	:	1498	:	7595	:	:
1362 FRUEHKARTOFFELN				EARLY POTATOES				POMMES DE TERRE HATIVES					
1989	:	104	:	585	372	804	300	:	460	:	:	:	369
1990	:	189	:	623	315	795	338	:	479	:	:	:	438
1991	:	186	:	597	345	722	439	:	462	:	:	:	360
1992	:	:	:	650	:	783	527	:	495	:	:	:	:
1363 UEBRIGE KARTOFFELN				OTHER POTATOES				AUTRES POMMES DE TERRE					
1989	:	1498	:	6866	776	4562	4438	:	1997	:	:	:	5881
1990	:	1763	:	6610	681	4536	4442	:	1830	:	:	:	6035
1991	:	1816	:	9604	659	4465	5013	:	1757	:	:	:	5906
1992	:	:	:	10247	:	4488	5900	:	1003	:	:	:	:
1370 ZUCKERRUBEN				SUGAR BEET				BETTERAVES SUCRIERES					
1989	:	6061	3309	20767	3065	7333	28314	1451	16891	0	7679	:	8113
1990	:	6418	3533	23318	2739	7358	31735	1488	11768	0	8623	:	8000
1991	:	5676	3235	25926	:	6710	29528	:	11975	0	7189	:	:
1992	:	:	3141	27365	:	7475	30577	:	14000	0	8251	:	:
1381 FUTTERRUBEN				FOODER BEET				BETTERAVES FOURRAGERES					
1989	:	1114	6908	6570	:	437	3320	345	277	:	233	:	:
1990	:	1049	6827	5323	:	:	2825	471	189	:	292	:	:
1991	:	955	5888	4414	:	:	:	:	:	:	239	:	:
1992	:	:	4756	4182	:	:	:	:	:	:	246	:	:
1382 UEBRIGE HACKFRUECHTE				OTHER ROOT CROPS				AUTRES PLANTES SARCLEES					
1989	:	:	:	480	:	1381	1717	:	638	:	:	:	:
1990	:	:	:	:	:	:	1807	:	524	:	:	:	:
1991	:	:	:	:	:	:	:	:	:	:	:	:	:
1992	:	:	:	:	:	:	:	:	:	:	:	:	:
1410 OELSAATEN				OILSEEDS				GRAINES OLEAGINEUSES					
1989	11104	23	658	1505	475	1085	4275	10	2004	4	32	47	987
1990	:	25	794	:	:	1520	4660	15	1833	5	35	:	1258
1991	:	29	726	:	:	:	5222	15	:	7	33	:	1308
1992	:	:	:	:	:	:	:	:	:	:	18	:	:
1420 RAPS UND RUEBSEN				RAPE AND TURNIP RAPE				COLZA ET NAVETTE					
1989	5058	12	655	1450	:	18	1871	10	40	4	23	:	976
1990	5876	16	793	1720	:	30	1970	15	44	5	26	:	1258
1991	7392	21	726	2973	:	17	2270	15	36	7	21	:	1308
1992	:	:	450	:	:	12	1819	:	19	:	14	:	:

ANGABEN AB 1991 : EINSCHL. EHEM. DDR

FIGURES FROM 1991 ONWARDS : EX GDR INCLUDED

DONNEES A PARTIR DE 1991 : EX RDA COMPRISE

08.03.93

PFLANZLICHE PRODUKTE (AUSG. GEMUESE UND OBST)

CROP PRODUCTS (EXC. VEGETABLES AND FRUITS)

PRODUITS VEGETAUX (EXC. LEGUMES ET FRUITS)

ERTRAGSFLAECHE / HARVESTED CROPS AREA / SUPERFICIES RECOLTEES

JAH YEAR ANNEE	EUR 12	B	DK	D	GR	E	F	IRL	I	L	NL	P	UK
1000 HA													
1450 SONNEBLUMENKERNE				SUNFLOWER SEEDS				GRAINES DE TOURNESOL					
1989	2099	:	:	15	25	978	891	:	134	:	:	55	:
1990	2435	:	:	25	26	1201	1145	:	173	:	:	66	:
1991	2404	:	:	44	14	1070	1071	:	146	:	:	60	:
1992	:	:	:	65	:	1455	977	:	127	:	:	73	:
1460 OELFLACHS				OILFLAX				LIN OLEAGINEUX					
1989	92 M	11	1	3	:	M	54	:	0	:	6	M	19
1990	:	12	1	3	:	M	52	:	1	:	5	:	:
1991	:	10	1	8	:	M	3 M	:	1	:	5	:	:
1992	:	:	:	:	:	:	:	:	1	:	2	:	:
1470 SOJABOHNEN				SOYABEANS				GRAINES DE SOJA					
1989	629 M	:	:	2 M	8	11	132	:	477	:	:	:	:
1990	665	:	:	2	7	17	117	:	521	:	:	:	:
1991	482	:	:	1	4	4	62	:	410	:	:	:	:
1992	:	:	:	:	:	15	44	:	400	:	:	:	:
1480 UEBRIGE OELSAATEN				OTHER OILSEEDS				AUTRES GRAINES OLEAGINEUSES					
1989	386 M	0	0	2	283 M	75	3	:	0	:	0	M	21
1990	:	0	1	4	:	90 M	3	:	0	:	5	:	-
1991	:	0	1	6	:	:	M	:	:	:	4	:	-
1992	:	:	:	13	:	:	:	:	:	:	2	:	:
1520 FLACHS (STROH)				FLAX (STRAW)				LIN (PAILLE)					
1989	76 M	11	-	2	0 M	M	59	-	0	-	5	M	:
1990	:	12	-	1	:	M	59	-	1	-	6	:	:
1991	:	10	-	8	:	:	59 M	:	1	-	4	:	:
1992	:	:	:	79	:	:	:	:	1	-	3	:	:
1530 HANF (STROH)				HEMP (STRAW)				CHANVRE (PAILLE)					
1989	3	-	-	:	:	0	3	:	-	:	:	:	:
1990	:	-	-	1	:	:	3	:	-	:	:	:	:
1991	:	:	-	1	:	:	3 M	:	:	:	:	:	:
1992	:	:	:	:	:	:	:	:	:	:	:	:	:
1550 TABAK				TOBACCO				TABAC					
1989	222	0	:	3	84	26	11	:	95	:	:	2	:
1990	:	0	:	3	78	:	11	:	:	:	:	2 M	:
1991	:	0	:	3	:	:	:	:	:	:	:	:	:
1992	:	:	:	3	:	:	:	:	:	:	:	:	:
1560 HOPFEN				HOPS				HOUBLON					
1989	26 M	0	:	20	0 M	1	1	0 M	:	:	:	:	4
1990	:	0	:	20	:	:	1	0 M	:	:	:	:	4
1991	:	0	:	22	:	:	:	3	:	:	:	:	1
1992	:	:	:	23	:	:	:	:	:	:	:	:	:
1571 ZICHORIEN				CHICORY				CHICOREE A CAFE					
1989	4 M	1	-	:	:	1	3	:	:	:	:	:	:
1990	:	2	-	1	:	:	3	:	:	:	:	:	:
1991	:	3	-	1	:	:	4 M	:	:	:	:	:	:
1992	:	:	:	1	:	:	:	:	:	:	:	:	:
1582 KUEHMEL				CARAWAY				CUMIN					
1989	2 M	:	1 M	:	:	0	:	:	:	:	1	:	:
1990	:	:	1 M	1	:	:	:	:	:	:	0	:	:
1991	:	:	0 M	1	:	:	:	:	:	:	0	:	:
1992	:	:	:	1	:	:	:	:	:	:	0	:	:

ANGABEN AB 1991 : EINSCHL. EHEM. DDR

FIGURES FROM 1991 ONWARDS : EX GDR INCLUDED

DONNEES A PARTIR DE 1991 : EX RDA COMPRISE

## GEERNTETE ERZEUGUNG / HARVESTED PRODUCTION / PRODUCTION RECOLTEE

JAHR YEAR ANNEE	EUR 12	B	DK	D	GR	E	F	IRL	I	L	NL	P	UK
1000 T													
1450 SONNENBLUMENKERNE				SUNFLOWER SEEDS				GRAINES DE TOURNESOL					
1989	3481	:	:	48	54	927	2065	:	340	:	:	46	:
1990	<u>4292</u>	:	:	<u>72</u>	41	1312	2410	:	404	:	:	56	:
1991	3976	:	:	:	22	994	2570	:	348	:	:	42	:
1992	:	:	:	:	:	1360	2169	:	349	:	:	42	:
1460 OELFLACHS				OILFLAX				LIN OLEAGINEUX					
1989	84 M	11	1	3	:	- M	28	:	0	:	8	- M	34
1990	<u>1</u>	9	1 M	<u>4</u>	:	- M	28 M	:	0	:	9	:	:
1991	:	7	1 M	:	:	- M	:	:	1	:	12	:	:
1992	:	:	:	:	:	:	:	:	1	:	4	:	:
1470 SOJABOHNEN				SOYABEANS				GRAINES DE SOJA					
1989	1985	:	:	5	23	27	306	:	1624	:	:	:	:
1990	<u>2062</u>	:	:	<u>5</u>	21	42	247	:	1751	:	:	:	:
1991	1499	:	:	3	11	10	150	:	1325	:	:	:	:
1992	:	:	:	:	:	33	77	:	1434	:	:	:	:
1480 UEBRIGE OELSAATEN				OTHER OILSEEDS				AUTRES GRAINES OLEAGINEUSES					
1989	554 M	-	2 M	0	420	113	5 M	:	0	:	1	1 M	11
1990	<u>1</u>	-	0 M	<u>1</u>	:	136 M	5 M	:	1	:	0	:	-
1991	:	:	0 M	:	:	:	:	:	1	:	1	:	-
1992	:	:	:	:	:	:	:	:	1	:	0	:	:
1520 FLACHS (STROH)				FLAX (STRAW)				LIN (PAILLE)					
1989	:	60	:	10	0 M	-	346	:	0	:	31	:	:
1990	<u>1</u>	65	:	<u>9</u>	:	- M	:	:	1	:	40	:	:
1991	:	58	:	:	:	:	:	:	1	:	35	:	:
1992	:	:	:	:	:	:	:	:	:	:	20	:	:
1530 HANF (STROH)				HEMP (STRAW)				CHANVRE (PAILLE)					
1989	18	:	:	:	:	1	17	:	-	:	:	:	:
1990	<u>1</u>	:	:	<u>1</u>	:	:	:	:	- M	:	:	:	:
1991	:	:	:	1	:	:	:	:	:	:	:	:	:
1992	:	:	:	1	:	:	:	:	:	:	:	:	:
1550 TABAK				TOBACCO				TABAC					
1989	428	2	:	7	133	55	29	:	197	:	:	5	:
1990	<u>1</u>	1	:	<u>6</u>	130	:	20	:	194	:	:	5	:
1991	:	1	:	1	:	:	:	:	:	:	:	:	:
1992	:	:	:	1	:	:	:	:	:	:	:	:	:
1560 HOPFEN				HOPS				HOUBLON					
1989	:	1	:	32	0 M	2	1	0 M	:	:	:	:	:
1990	<u>1</u>	1	:	<u>28</u>	:	:	1	0 M	:	:	:	:	:
1991	:	1	:	36	:	:	:	:	:	:	:	:	:
1992	:	:	:	1	:	:	:	:	:	:	:	:	:
1571 ZICHDRILIEN				CHICORY				CHICOREE A CAFE					
1989	162 M	30	:	:	:	31	101	:	:	:	:	:	:
1990	<u>1</u>	65	:	<u>1</u>	:	:	133	:	:	:	:	:	:
1991	:	118	:	:	:	:	:	:	:	:	:	:	:
1992	:	:	:	:	:	:	:	:	:	:	:	:	:
1582 KUEHMEL				CARAWAY				CUMIN					
1989	2 M	:	1 M	:	:	0	:	:	:	:	1	:	:
1990	<u>1</u>	:	0 M	<u>1</u>	:	:	:	:	:	:	1	:	:
1991	:	:	0 M	:	:	:	:	:	:	:	0	:	:
1992	:	:	:	:	:	:	:	:	:	:	0	:	:

ANGABEN AB 1991 : EINSCHL. EHEM. DOR

FIGURES FROM 1991 ONWARDS : EX GDR INCLUDED

DONNEES A PARTIR DE 1991 : EX RDA COMPRISE

## ERNTFLAECHE / HARVESTED CROPS AREA / SUPERFICIES RECOLTEES

JAH YEAR ANNEE	EUR 12	B	DK	D	GR	E	F	IRL	I	L	NL	P	UK
1000 HA													
2600 FUTTER (INSGESAMT)				FOODER (TOTAL)					FOURRAGES (TOTAL)				
1989	:	778 *	547	5609	:	:	16146	:	7291	87	1307	:	13385
1990	—	:	544	5548	:	:	16060	:	7246	88	1301	:	13407
1991	:	:	549	7347	:	:	:	:	:	88	:	:	:
1992	:	:	569	:	:	:	:	:	:	91	:	:	:
2611 EINJAEHRIGER FELDRAUHFUTTERBAU				ANNUAL GREEN FOODER					FOURRAGES VERTS ANNUELS				
1989	:	:	:	2123	:	533	2085	:	1169	10	:	:	:
1990	—	:	:	2216 *	:	:	2198	:	:	11	:	:	:
1991	:	:	:	1399	:	:	:	:	:	11	:	:	:
1992	:	:	:	:	:	:	:	:	:	12	:	:	:
2625 GRUENMAIS				GREEN MAIZE					MAIS FOURRAGE				
1989	:	122	17	924	:	113	1647	:	369	7	202	:	:
1990	—	123	19	894	:	113	1768	:	353	7	202	:	:
1991	:	133	19	1309	:	108	1669	:	:	8	211	:	:
1992	:	:	22	1254	:	110	1525	:	:	9	218	:	:
2670 MEHRJAEHRIGER FELDRAUHFUTTERANBAU				PERENNIAL GREEN FOODER					FOURRAGES VERTS PLURIANNUELS				
1989	:	28 *	259	265	:	601	2845	:	1573	8	37	:	1534
1990	—	:	257	265	:	:	2833	:	1542	8	40	:	1578
1991	:	:	261	618	:	:	:	:	:	8	:	:	:
1992	:	:	272	553	:	:	:	:	:	9	:	:	:
2671 KLEE UND GEMENGE				CLOVER AND MIXTURES					TREFLES ET MELANGES				
1989	:	1	:	151	:	13	70	:	:	0	—	:	:
1990	—	1	:	142	:	:	64	:	:	0	—	:	:
1991	:	1	:	269	:	:	:	:	:	0	—	:	:
1992	:	:	:	251	:	:	:	:	:	0	:	:	:
2672 LUZERNE				LUCERNE					LUZERNE				
1989	:	1	6	19	:	290	462	:	:	—	5	:	0
1990	—	1	8	19	:	296	452	:	:	—	6	:	0
1991	:	1	11	110	:	290	:	:	:	—	6	:	:
1992	:	:	12	79	:	288	:	:	:	—	6	:	:
2673 UEBRIGE LEGUMINOSEN				OTHER LEGUMES					AUTRES LEGUMINEUSES				
1989	:	—	:	:	:	44	48	:	:	:	:	:	:
1990	—	:	:	:	:	:	43	:	:	:	:	:	:
1991	:	:	:	:	:	:	:	:	:	:	:	:	:
1992	:	:	:	:	:	:	:	:	:	:	:	:	:
2680 ACKERWIESEN UND -WEIDEN				TEMPORARY GRASSES AND GRAZINGS					PRAIRIES ET PATURAGES TEMPORAIRES				
1989	:	23	252	96	:	:	2265	:	:	8	31	:	1534
1990	—	31	249	104	:	:	2274	:	:	8	35	:	1578
1991	:	42	250	239	:	:	:	:	:	8	:	:	:
1992	:	:	260	223	:	:	:	:	:	9	:	:	:
0002 DAUERGRUENLAND				PERMANENT GRASSLAND					SUPERFICIES TOUJOURS COUVERTES D'HERBE				
1989	48520 *	615	219	4407	1789 *	6650 *	11565	:	4883	69	1067	761 *	11817
1990	—	579	217	4375	:	6758	11380	:	4888	69	1062	761 *	11785
1991	:	:	212	5330	:	6438	:	:	4508	69	:	761 *	:
1992	:	:	209	:	:	:	:	:	:	69	:	761 *	:
2710 DAUERWIESEN				PERMANENT MEADOWS					PRAIRIES PERMANENTES				
1989	:	266	:	2290	:	1400 *	3600 *	:	1114	28	:	:	:
1990	—	264	:	2239	:	1390	3600 *	:	1104	28	:	:	:
1991	:	257	:	2495	:	1330	:	:	1032	27	:	:	:
1992	:	:	:	:	:	:	:	:	:	28	:	:	:

ANGABEN AB 1991 : EINSCHL. EHEM. DDR

FIGURES FROM 1991 ONWARDS : EX GDR INCLUDED

DONNEES A PARTIR DE 1991 : EX RDA COMPRISE

## GEERNTETE ERZEUGUNG / HARVESTED PRODUCTION / PRODUCTION RECOLTEE

JAH YEAR ANNEE	EUR 12	B	DK	D	GR	E	F	IRL	I	L	NL	P	UK
1000 T													
2600 FUTTER (INSGESAMT)				FOODER (TOTAL)				FOURRAGES (TOTAL)					
1989	:	:	11909	:	:	:	69132 M	:	:	:	:	:	:
1990	—	:	12111	—	:	:	68811 M	:	:	:	:	:	:
1991	:	:	11705	48500	:	:	:	:	:	:	:	:	:
1992	:	:	:	:	:	:	:	:	:	:	:	:	:
2611 EINJAEHRIGER FELDRAUHFUTTERBAU				ANNUAL GREEN FOODER				FOURRAGES VERTS ANNUELS					
1989	:	:	4611	:	:	:	60772	:	34411	465	:	:	:
1990	—	:	4884	—	:	:	51233	:	:	446	:	:	:
1991	:	:	4312	52066	:	:	:	:	:	:	:	:	:
1992	:	:	:	:	:	:	:	:	:	:	:	:	:
2625 GRUENMAIS				GREEN MAIZE				MAIS FOURRAGE					
1989	:	5883	763	44815	:	4296	51602	:	17742	386	10742	:	:
1990	—	5146	874	32172	:	4590	43380	:	:	358	9452	:	:
1991	:	6010	783	52066	:	4432	55203	:	:	:	9693	:	:
1992	:	:	926	49195	:	4912	61033	:	:	:	10385	:	:
2670 MEHRJAEHRIGER FELDRAUHFUTTERBAU				PERENNIAL GREEN FOODER				FOURRAGES VERTS PLURIANNUELS					
1989	:	241	2682	:	:	:	15609	:	:	49	:	:	:
1990	—	:	2783	—	:	:	16716	:	:	50	:	:	:
1991	:	:	2626	:	:	:	:	:	:	:	:	:	:
1992	:	:	:	:	:	:	:	:	:	:	:	:	:
2671 KLEE UND GEMENGE				CLOVER AND MIXTURES				TREFLES ET MELANGES					
1989	3219	6	:	1295	:	74	391	:	1450	3	—	:	:
1990	—	10	:	1156	:	:	393	:	1245	3	—	:	:
1991	:	10	:	2322	:	:	:	:	:	:	—	:	:
1992	:	:	:	:	:	:	:	:	:	:	:	:	:
2672 LUZERNE				LUCERNE				LUZERNE					
1989	:	9	74	156	:	3255	3326	:	6926	—	:	:	:
1990	—	9	106	154	:	3542	3486	:	7042	—	:	:	:
1991	:	10	125	911	:	3494	:	:	:	—	:	:	:
1992	:	:	120	:	:	3212	:	:	:	—	:	:	:
2673 UEBRIGE LEGUMINOSEN				OTHER LEGUMES				AUTRES LEGUMINEUSES					
1989	:	:	:	:	:	127	262	:	:	:	:	:	:
1990	—	:	:	—	:	:	277	:	:	:	:	:	:
1991	:	:	:	:	:	:	:	:	:	:	:	:	:
1992	:	:	:	:	:	:	:	:	:	:	:	:	:
2680 ACKERWIESEN UND WEIDEN				TEMPORARY GRASSES AND GRAZINGS				PRAIRIES ET PATURAGES TEMPORAIRES					
1989	:	226	2607	841	:	:	11630	:	:	:	:	:	:
1990	—	:	2677	932	:	:	12561	:	:	:	:	:	:
1991	:	:	2501	2012	:	:	:	:	:	:	:	:	:
1992	:	:	:	:	:	:	:	:	:	:	:	:	:
0002 DAUERGRUENLAND				PERMANENT GRASSLAND				SUPERFICIES TOUJOURS COUVERTES D'HERBE					
1989	:	:	8075	27780	:	:	38330 M	:	7454	:	:	:	:
1990	—	:	8107	24961	:	:	39287 M	:	6891	:	:	:	:
1991	:	:	8001	30238	:	:	:	:	:	:	:	:	:
1992	:	:	:	:	:	:	:	:	:	:	:	:	:
2710 DAUERWIESEN				PERMANENT MEADOWS				PRAIRIES PERMANENTES					
1989	:	2217	:	10409	:	:	14330 M	:	5307	132	:	:	:
1990	—	2067	:	17313	:	:	15287 M	:	4747	125	:	:	:
1991	:	1885	:	18012	:	:	:	:	:	:	:	:	:
1992	:	:	:	:	:	:	:	:	:	:	:	:	:

ANGABEN AB 1991 : EINSCHL. EHEM. DDR

FIGURES FROM 1991 ONWARDS : EX GDR INCLUDED

DONNEES A PARTIR DE 1991 : EX RDA COMPRISE

08.03.93

PFLANZLICHE PRODUKTE (AUSG. GEMÜSE UND OBST)

CROP PRODUCTS (EXC. VEGETABLES AND FRUITS)

PRODUITS VEGETAUX (EXC. LEGUMES ET FRUITS)

ERTRAG / YIELD / RENDEMENT

JAHR YEAR ANNÉE	EUR 12	B	DK	D	GR	E	F	IRL	I	L	NL	P	UK
100 KG/HA													
1120 WEICHWEIZEN UND SPELZ				SOFT WHEAT AND SPELT						BLE TENDRE ET EPEAUTRE			
1989	54,2	68,5	72,3	62,2	29,1	23,4	64,7	76,5	39,0	46,0	76,0	19,1	67,4
1990	57,1	61,1	73,9	66,3	21,5	23,4	65,9	86,6	41,5	50,4	76,5	14,3	69,7
1991	59,4	67,6	70,5	67,0	31,0	23,7	68,4	82,1	42,7	55,7	76,6	17,7	72,5
1992	:	65,5	61,7	59,9	27,1	19,2	65,0	:	46,7	56,7	80,2	9,8	60,1
1123 WINTERWEICHWEIZEN				WINTER SOFT WHEAT						BLE TENDRE D'HIVER			
1989	:	69,0	73,0	62,6	29,1	:	64,0	:	38,0	48,2	77,2	:	:
1990	:	61,4	74,3	66,6	21,5	:	66,0	:	41,5	51,9	77,2	:	:
1991	:	67,9	70,9	68,2	31,0	:	68,5	:	42,7	56,3	77,4	:	:
1992	:	59,9	62,4	60,3	27,1	:	65,9	:	46,7	57,2	81,1	:	:
1124 SOMMERWEICHWEIZEN				SPRING SOFT WHEAT						BLE TENDRE DE PRINTEMPS			
1989	:	40,0	49,0	48,4	:	:	48,0	:	22,9	37,7	58,9	:	:
1990	:	42,0	53,0	53,2	:	:	50,7	:	-	39,4	60,6	:	:
1991	:	48,3	50,0	54,1	:	:	50,8	:	-	48,5	65,2	:	:
1992	:	48,5	38,2	45,3	:	:	52,5	:	-	50,1	68,8	:	:
1130 HARTWEIZEN				DURUM WHEAT						BLE DUR			
1989	23,4	:	-	51,4	30,9	27,6	44,7	:	17,0	:	:	19,1	50,0
1990	24,8	:	-	48,8	18,3	27,6	49,1	:	21,5	:	:	14,3	50,0
1991	33,3	:	-	49,5	31,1	28,2	51,4	:	30,6	:	:	17,7	50,0
1992	27,8	:	-	43,8	23,5	20,2	44,4	:	28,3	:	:	10,0	60,0
1150 ROGGEN				RYE						SEIGLE			
1989	33,7	40,0	48,2	47,0	23,0	14,9	35,8	-	25,9	45,5	50,3	11,0	48,2
1990	34,7	42,7	49,5	47,1	18,5	13,2	36,6	-	25,7	42,5	42,1	10,2	48,1
1991	37,6	42,1	49,1	46,8	21,7	12,7	36,8	-	24,8	44,0	47,8	9,5	57,1
1992	32,2	43,5	36,2	39,4	24,0	12,4	38,3	-	27,4	44,9	55,5	10,7	51,3
1160 GERSTE				BARLEY						ORGE			
1989	39,8	60,1	49,7	55,7	26,5	21,8	53,6	56,0	34,9	42,2	50,2	12,2	48,8
1990	40,4	57,8	54,8	54,3	17,4	21,5	57,0	58,3	36,4	44,4	54,2	11,8	52,2
1991	42,7	64,4	53,4	57,2	27,4	21,0	60,8	66,2	38,0	49,8	56,8	11,8	54,7
1992	:	61,9	33,4	50,7	25,5	14,9	58,3	:	38,6	51,3	59,9	8,1	56,6
1163 WINTERGERSTE				WINTER BARLEY						ORGE D'HIVER			
1989	:	63,3	65,5	65,8	26,5	20,4	58,7	:	:	44,7	63,5	:	55,3
1990	:	59,2	61,7	59,4	17,4	18,2	60,3	:	:	48,2	55,2	:	56,1
1991	:	66,5	57,9	61,7	27,4	19,8	63,3	:	:	55,0	61,9	:	57,4
1992	:	60,0	49,3	55,3	25,5	14,0	61,0	:	:	55,3	67,3	:	:
1164 SOMMERGERSTE				SPRING BARLEY						ORGE DE PRINTEMPS			
1989	:	33,0	48,3	39,9	:	22,8	39,3	:	:	41,3	47,8	:	41,4
1990	:	39,1	53,5	45,3	:	24,0	44,9	:	:	42,3	53,9	:	46,7
1991	:	43,0	52,6	50,4	:	21,9	52,2	:	:	45,8	55,8	:	50,6
1992	:	79,9	30,2	43,0	:	15,6	49,8	:	:	48,6	58,3	:	:
1180 HAFER				OATS						AVOINE			
1989	28,2	35,1	43,0	36,6	18,8	14,1	38,8	51,9	17,5	35,1	41,7	10,4	44,6
1990	30,6	38,5	52,7	45,3	14,2	14,7	38,9	57,0	19,1	36,4	47,3	8,2	49,6
1991	31,8	43,8	50,5	49,2	17,5	12,4	41,0	48,4	17,8	43,3	54,3	8,1	50,4
1992	:	42,3	31,0	36,8	17,1	10,8	41,1	:	22,8	42,9	51,3	4,6	50,1
1200 KOERNERMAIS				GRAIN MAIZE						MAIS (GRAIN)			
1989	70,1	77,8	:	75,3	99,2	63,0	68,7	:	79,1	:	50,0	31,5	-
1990	65,3	76,0	:	67,2	102,6	64,3	59,5	:	76,4	:	-	30,6	-
1991	70,8	75,0	:	68,4	100,6	66,7	72,5	:	72,6	:	65,0	30,4	-
1992	77,6	68,0	:	72,3	96,9	68,3	78,9	:	86,4	:	81,8	31,6	-

ANGABEN AB 1991 : EINSCHL. EHEM. DDR

FIGURES FROM 1991 ONWARDS : EX GDR INCLUDED

DONNÉES A PARTIR DE 1991 : EX RDA COMPRISE

## ERTRAG / YIELD / RENDEMENT

JAHR YEAR ANNEE	EUR 12	B	DK	D	GR	E	F	IRL	I	L	NL	P	UK
100 KG/HA													
1250 REIS (PADDY)	RICE (PADDY)												
1989	58,6	:	:	:	65,8	58,5	60,4	:	60,5	:	:	42,9	:
1990	59,6	:	:	:	60,0	63,1	59,3	:	60,3	:	:	46,1	:
1991	59,1	:	:	:	61,5	62,1	52,4	:	60,3	:	:	46,6	:
1992	59,1	:	:	:	70,4	67,5	51,7	:	56,2	:	:	57,4	:
1311 ANDERE ERBSEN ALS FUTTERERBSEN	PEAS OTHER THAN FIELDPEAS												
1989	11,4 #	42,8	10,0	31,2	13,4	7,4	32,3	- #	10,8	-	44,0	5,2	32,5
1990	13,3 #	52,9	10,0	33,0	13,0 #	9,0	28,6	-	11,7	-	52,7	5,0	46,2
1991	:	41,1	-	:	:	7,6	29,2 #	:	24,8	-	35,4	:	:
1992	:	41,1	-	:	:	6,7	29,2 #	:	22,8	:	43,5	:	:
1330 BOHNEN	BEANS												
1989	15,7	34,9	36,9	35,1	16,0	8,2	34,1	37,1	12,0	26,0	40,3	2,8	34,8
1990	:	34,6	36,9	36,9	16,4	8,0	34,1 #	44,1	11,8	24,5	31,7	:	34,9
1991	:	30,7	60,0	33,3 #	:	8,1	:	:	15,8	30,9	30,7	:	:
1992	:	:	20,4	:	:	7,4	:	:	16,0	28,7	37,0	:	:
1360 KARTOFFELN	POTATOES												
1989	278,2	337,8	369,4	371,3	205,8	193,0	298,3	224,2	197,2	299,6	415,3	90,0	357,3
1990	277,8	366,1	374,6	342,4	196,3	196,5	290,7	249,2	191,6	301,5	401,4	88,9	364,1
1991	:	358,2	336,1	298,5	222,1	196,0	318,8	:	187,7 #	217,7	387,7	88,2	353,2
1992	:	:	321,9	301,9	:	200,3	349,3	:	135,1 #	:	408,7	:	:
1370 ZUCKERRUEBEN	SUGAR BEET												
1989	:	572,9	495,0	541,6	627,8	420,9	653,7	452,0	559,6	264,3	620,4	:	418,2
1990	:	595,2	534,3	574,3	617,6	436,4	668,5	458,2	429,5	333,3	690,0	:	412,4
1991	:	553,3	499,5	467,9	:	410,9	646,1	:	432,8	900,0	583,0	:	:
1992	:	:	455,2	511,0	:	462,2	664,7	:	483,3	:	682,8	:	:
1420 RAPS UND RUEBSEN	RAPE AND TURNIP RAPE												
1989	30,1	32,1	28,4	33,8	:	15,2	28,5	33,1	25,8	29,0	36,6	:	30,4
1990	29,7	30,1	29,3	30,2	:	12,4	28,6	34,0	26,1	27,1	30,3	:	32,3
1991	30,0 #	30,0	25,9	31,3	:	15,0	30,7	33,3 #	24,6	24,8	29,7	:	29,4
1992	:	:	23,6	:	:	14,6	27,1	:	23,6	:	32,6	:	:
1550 TABAK	TOBACCO												
1989	19,3	35,1	:	21,4	15,9	21,4	25,0	:	20,7	:	:	22,0	:
1990	:	33,6	:	21,5	16,6	:	25,6	:	:	:	:	24,7 #	:
1991	:	23,5	:	:	:	:	:	:	:	:	:	:	:
1992	:	:	:	:	:	:	:	:	:	:	:	:	:
1560 HOPFEN	HOPS												
1989	:	15,8	:	16,1	10,0 #	16,1	13,5	6,1 #	:	:	:	:	:
1990	:	17,1	:	13,8	:	:	13,8	6,1 #	:	:	:	:	:
1991	:	18,2	:	16,2	:	:	:	:	:	:	:	:	:
1992	:	:	:	:	:	:	:	:	:	:	:	:	:
2625 GRUENMAIS	GREEN MAIZE												
1989	:	480,5	445,9	484,8	:	381,3	313,2	:	480,7	550,0	531,0	:	:
1990	:	428,8	465,6	460,6	:	407,6	245,3	:	:	479,6	468,4	:	:
1991	:	451,4	408,7	397,9	:	410,7	330,8	:	:	:	460,0	:	:
1992	:	:	420,9	392,4	:	444,9	400,2	:	:	:	477,0	:	:
2710 DAUERHIESEN	PERMANENT MEADOWS												
1989	:	83,2	:	80,4	:	:	39,8 #	:	51,6	47,0	:	:	:
1990	:	78,4	:	77,3	:	:	42,5 #	:	46,8	45,2	:	:	:
1991	:	73,4	:	66,7	:	:	:	:	:	:	:	:	:
1992	:	:	:	:	:	:	:	:	:	:	:	:	:

ANGABEN AB 1991 : EINSCHL. EHEM. DDR

FIGURES FROM 1991 ONWARDS : EX GDR INCLUDED

DONNEES A PARTIR DE 1991 : EX RDA COMPRISE

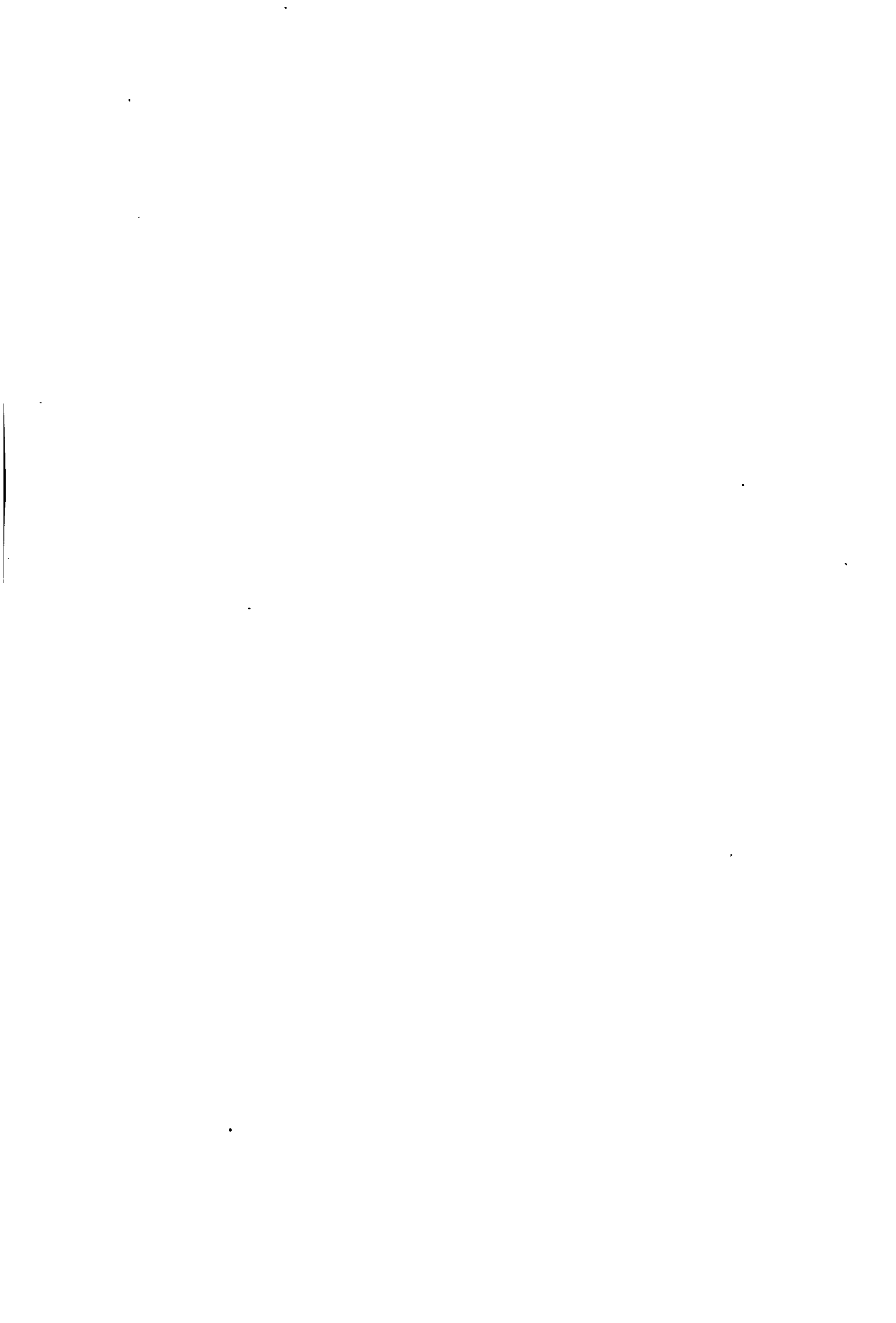



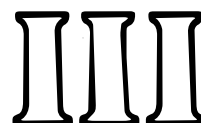

**Estadísticas de producción de hortalizas y de frutas**  
**Produktionsstatistikker af grønsager og frugt**  
**Erzeugungsstatistiken von Gemüse und Obst**  
**Στατιστικές παραγωγής λαχανικών και φρούτων**  
**Production statistics of vegetables and fruit**  
**Statistiques de production de légumes et de fruits**  
**Statistichi di produzione di ortaggi e di frutta**  
**Produktiestatistieken van groenten en fruit**  
**Estatísticas de produção de produtos hortícolas e de frutos**

08.03.93

GEMUESE

VEGETABLES

LEGUMES

ERNTFLAECHE / HARVESTED CROPS AREA / SUPERFICIES RECOLTEES

JAH YEAR ANNEE	EUR 12	B	DK	D	GR	E	F	IRL	I	L	NL	P	UK
1000 HA													
1609 FRISCHGEMUESE (INSG., EINSCHL. NAUSGAERTEN)				FRESH VEGETABLES (TOTAL, INC. KITCHEN GARDENS)				LEGUMES FRAIS (TOTAL, Y.C. JARDINS)					
1989	:	:	:	105,3	135,1 *	504,0	559,3	:	615,4 *	:	:	83,0 *	:
1990	:	:	:	104,5	:	496,2	561,5	:	609,1 *	:	:	82,0 *	:
1991	:	:	:	72,6 *	:	:	:	:	605,4 *	:	:	80,0 *	:
1992	:	:	:	:	:	:	:	:	588,5 *	:	:	:	:
2992 FRISCHGEMUESE (NAUSGAERTEN)				FRESH VEG. OF KITCHEN GARDENS				LEGUMES FRAIS DES JARDINS					
1989	:	:	:	49,0	:	:	233,3	:	93,5 *	:	:	:	:
1990	:	:	:	49,0	:	:	229,8	:	93,0 *	:	:	:	:
1991	:	:	:	:	:	:	:	:	93,0 *	:	:	:	:
1992	:	:	:	:	:	:	:	:	93,0 *	:	:	:	:
1600 FRISCHGEMUESE		FRESH VEGETABLES (AGRIC. HOLDINGS)				LEGUMES FRAIS (EXPL. AGRICOLES)							
1989	1936,0 *	47,7	7,1	56,3	135,1 *	504,0	326,0	7,1 *	521,9 *	0,1	70,4 *	83,0 *	177,3
1990	:	49,8	7,3	55,5	:	496,2	331,8	7,0 *	516,1 *	0,1	70,3 *	82,0 *	178,9
1991	:	50,4	:	72,6 *	:	:	335,2	7,4 *	512,4 *	0,1	76,8 *	80,0 *	177,2
1992	:	:	:	73,6 *	:	:	:	:	495,5 *	:	:	:	175,4 *
1610 SPEISEKOHL		ALL BRASSICAS (EX. ROOTS)				CHOUX POTAGERS							
1989	248,4 *	8,0	-	15,5	10,9 *	34,1	55,4	3,0	46,4	0,0	10,8	9,0 *	55,4
1990	242,4 *	8,1	-	15,0	10,4	33,0	52,8	2,6	45,7	0,0	10,4	9,0 *	55,6
1991	:	8,3	:	22,5	:	32,6	53,2	2,8	47,4	0,0	12,1	9,0 *	55,3
1992	:	:	:	22,0	:	33,1	:	:	47,3	:	:	:	53,9 *
1660 BLATT- UND STENDELGEMUESE (AUSG. KOHL)		VEGET. LEAFY OR STALKED				LEGUMES FEUILLUS ET A TIGE SAUF CHOUX							
1989	428,6 *	17,6	-	15,6	19,0 *	112,1	88,2	0,4	141,2	0,0	17,5	1,4 *	15,7
1990	:	18,6	-	15,5	:	112,3	88,2	0,4	140,1	0,0	17,5	1,4 *	16,4
1991	:	19,0	:	15,9	:	:	86,5	0,4	139,1	0,0	19,2	1,4 *	15,9
1992	:	:	:	18,1 *	:	:	:	:	138,5	:	:	:	15,5 *
1740 FRUCHTGEMUESE		VEGET. CULTIVATED FOR FRUIT				LEGUMES CULTIVES POUR LE FRUIT							
1989	581,7 *	1,8	-	2,2	81,9 *	212,8	37,1	0,1	216,8	0,0	3,6 *	24,5 *	1,0
1990	:	1,8	-	2,0	:	212,3	38,8	0,1	217,4	0,0	3,5 *	26,5 *	0,9
1991	:	2,0	:	3,7	:	:	41,7	0,1	212,8	0,0	3,6 *	23,5 *	0,9
1992	:	:	:	3,5 *	:	:	:	:	202,0	:	:	:	0,9 *
1800 WURZEL- UND KNOLLENGEMUESE		ROOT AND TUBER VEGETABLES				RACINES, BULBES ET TUBERCULES							
1989	256,7 *	4,9	-	12,5	12,4	79,5	43,8	2,6	40,1	0,0	20,8 *	5,0 *	34,9
1990	:	4,6	-	12,6	:	76,8	44,1	2,6	38,4	0,0	21,7 *	5,0 *	37,0
1991	:	4,4	:	16,1	:	:	44,2	2,8	38,4	0,0	23,7 *	5,0 *	37,4
1992	:	:	:	16,9 *	:	:	:	:	38,0	:	:	:	38,0 *
1885 HUELSENFRUECHTE		PULSES				LEGUMES A COSSE							
1989	331,1 *	14,9	-	6,0	10,9	56,4	86,2	0,8	76,7	0,0	13,7	3,0 *	62,5
1990	:	16,3	-	6,0	:	54,7	89,1	1,1	73,9	0,0	13,5	3,0 *	62,3
1991	:	16,3	:	9,7	:	51,7	90,8	1,0	74,1	0,0	14,3	:	61,6
1992	:	:	:	9,0	:	51,1	:	:	69,2	:	:	:	61,5 *
1910 ZUCHTPILZE		CULTIVATED MUSHROOMS				CHAMPIGNONS DE CULTURE							
1989	:	0,0	-	:	:	0,2	0,0	0,0 *	0,0	:	0,1	:	0,6
1990	:	0,0	-	:	:	0,4	0,0	0,0 *	0,0	:	0,1	:	0,5
1991	:	0,0	:	:	:	:	0,0	0,0 *	0,0	:	0,1	:	0,6
1992	:	:	:	:	:	:	:	:	0,0	:	0,1	:	0,6 *
1920 SONSTIGES FRISCHGEMUESE		FRESH VEGETABLES H.O.S.				LEGUMES FRAIS N.D.A.							
1989	88,4 *	0,4	7,1	4,6	:	8,9	15,3	0,2	0,6 *	0,0	3,9	40,1 *	7,2
1990	85,2 *	0,4	7,3	4,4	:	6,7	18,7	0,2	0,7 *	0,0	3,6	37,1 *	6,1
1991	:	0,3	:	4,7 *	:	:	18,9	0,2	0,6 *	0,0	3,9	:	5,6
1992	:	:	:	4,0 *	:	:	:	:	0,5 *	:	:	:	5,0 *

ANGABEN AB 1991 : EINSCHL. EHEM. DOR

FIGURES FROM 1991 ONWARDS : EX GDR INCLUDED

DONNEES A PARTIR DE 1991 : EX RDA COMPRISE

08.03.93

GEMUESE VEGETABLES LEGUMES  
GEERNTETE ERZEUGNIS / HARVESTED PRODUCTION / PRODUCTION RECOLTEE

Jahr Year Année	EUR 12	B	DK	D	GR	E	F	IRL	I	L	NL	P	UK
1000 T													
1609 FRISCHGEMUESE (INSG. EINSCHL. HAUSGAERTEN)					FRESH VEGETABLES (TOTAL, INC. KITCHEN GARDENS)					LEGUMES FRAIS (TOTAL, Y.C. JARDINS)			
1989	48940,5	1318,3	32,6	2360,6	3840,8	10951,3	6829,8	295,8	14228,0	12,6	3400,2	1979,0	3691,5
1990	—	1301,1	17,5	2222,9	—	11495,9	—	286,9	14046,2	10,3	3678,6	2120,0	3576,4
1991	—	1418,9	—	2989,2	—	—	—	299,6	14628,4	5,3	3812,0	1975,0	3741,2
1992	—	—	—	3053,6	—	—	—	—	14367,6	—	—	—	4038,7
2992 FRISCHGEMUESE (HAUSGAERTEN)					FRESH VEG. OF KITCHEN GARDENS					LEGUMES FRAIS DES JARDINS			
1989	—	189,3	—	687,0	—	—	1485,0	67,0	1750,0	9,5	200,0	—	—
1990	—	165,0	—	672,8	—	—	—	60,0	1800,0	7,7	200,0	—	—
1991	—	170,0	—	941,0	—	—	—	60,0	1700,0	4,0	200,0	—	—
1992	—	—	—	925,0	—	—	—	—	1650,0	—	—	—	—
1600 FRISCHGEMUESE					FRESH VEGETABLES (AGRIC. HOLDINGS)					LEGUMES FRAIS (EXPL. AGRICOLES)			
1989	44552,7	1129,0	32,6	1673,6	3840,8	10951,3	5344,8	228,8	12478,0	3,1	3200,2	1979,0	3691,5
1990	—	1136,1	17,5	1620,1	—	11495,9	5472,3	226,9	12246,2	2,6	3478,6	2120,0	3576,4
1991	—	1248,9	—	2048,2	—	—	5780,3	239,6	12928,4	1,3	3612,0	1975,0	3741,2
1992	—	—	—	2128,6	—	—	—	—	12717,6	—	—	—	4038,7
1610 SPEISEKOHL					ALL BRASSICAS (EX. ROOTS)					CHOUX POTAGERS			
1989	5332,2	160,8	7,7	673,0	250,0	791,9	738,0	70,4	899,2	0,5	346,3	164,0	1230,4
1990	5091,3	147,4	—	611,3	245,3	758,9	672,3	58,1	866,6	0,2	359,5	165,0	1126,8
1991	—	161,3	—	880,3	—	737,7	794,4	61,1	958,5	0,1	357,4	165,0	1142,0
1992	—	—	—	889,8	—	736,0	—	—	973,1	—	—	—	1215,3
1660 BLATT- UND STENGELEGEMUESE (AUSG. KOHL)					VEGET. LEAFY OR STALKED					LEGUMES FEUILLUS ET A TIGE SAUF CHOUX			
1989	7370,3	409,1	1,4	266,0	279,7	1941,7	1270,2	11,0	2211,6	0,8	466,0	32,0	480,7
1990	—	409,1	—	266,6	—	1908,9	1328,8	11,0	2263,1	0,7	480,3	32,0	462,9
1991	—	413,5	—	276,0	—	—	1334,0	11,0	2358,1	0,3	497,0	32,0	470,2
1992	—	—	—	297,8	—	—	—	—	2356,7	—	—	—	467,5
1740 FRUCHTGEMUESE					VEGET. CULTIVATED FOR FRUIT					LEGUMES CULTIVES POUR LE FRUIT			
1989	20973,8	290,4	23,4	106,4	2953,3	6052,3	1398,2	12,2	7798,3	0,0	1194,9	889,0	255,2
1990	—	328,0	17,5	97,7	—	6576,7	1464,8	12,9	7529,2	0,0	1292,4	1028,0	247,3
1991	—	396,6	—	156,3	—	—	1509,7	11,8	7979,3	0,0	1321,1	917,0	277,4
1992	—	—	—	160,5	—	—	—	—	7760,3	—	—	—	293,2
1800 WURZEL- UND KNOLLENGEMUESE					ROOT AND TUBER VEGETABLES					RACINES, BULBES ET TUBERCULES			
1989	6793,5	142,1	—	429,5	267,0	1555,4	1037,7	94,5	1080,5	0,5	917,7	142,0	1126,6
1990	—	130,6	—	424,3	—	1655,5	1093,7	96,9	1114,3	0,3	1048,8	143,0	1137,4
1991	—	146,7	—	507,9	—	—	1150,6	104,3	1133,9	0,2	1083,8	143,0	1220,4
1992	—	—	—	538,8	—	—	—	—	1105,2	—	—	—	1434,6
1885 HUELSENFRUECHTE					PULSES					LEGUMES A COSSE			
1989	1999,2	98,0	—	51,6	90,8	435,1	483,7	5,1	391,8	0,0	121,6	25,0	296,4
1990	—	97,3	—	48,7	—	429,7	447,4	6,7	377,7	0,0	119,6	25,0	301,6
1991	—	102,8	—	69,4	—	400,0	544,4	6,8	405,5	0,0	144,0	—	324,0
1992	—	—	—	91,9	—	386,6	—	—	416,5	—	—	—	313,1
1910 ZUCHTPILZE					CULTIVATED MUSHROOMS					CHAMPIGNONS DE CULTURE			
1989	670,5	17,5	—	42,7	—	54,6	193,9	30,6	80,2	—	130,0	—	120,9
1990	729,3	18,0	—	47,2	—	83,9	195,7	36,8	77,5	—	147,0	—	123,2
1991	—	19,0	—	56,0	—	—	155,8	39,2	77,0	—	165,0	—	122,3
1992	—	—	—	60,0	—	—	—	—	83,1	—	—	—	125,0
1920 SONSTIGES FRISCHGEMUESE					FRESH VEGETABLES N.O.S.					LEGUMES FRAIS N.O.S.			
1989	1401,0	11,1	—	104,3	—	110,4	223,0	4,9	14,2	1,1	23,7	727,0	181,3
1990	1402,2	5,6	—	94,4	—	73,4	269,7	4,5	16,0	1,3	31,0	727,0	177,2
1991	—	9,0	—	102,2	—	—	291,4	5,5	14,0	0,6	43,8	—	184,9
1992	—	—	—	90,0	—	—	—	—	14,0	—	—	—	190,0

ANGABEN AB 1991 : EINSCHL. EHEM. DDR

FIGURES FROM 1991 ONWARDS : EX GDR INCLUDED

DONNEES A PARTIR DE 1991 : EX RDA COMPRISE

08.03.93

GEMUESE

VEGETABLES

LEGUMES

ERNTFLAECHE / HARVESTED CROPS AREA / SUPERFICIES RECOLTEES

JAH YEAR ANNEE	EUR 12	B	DK	D	GR	E	F	IRL	I	L	NL	P	UK
1000 HA													
3718 WILDHACHSENDE ERZEUGNISSE				WILD PRODUCTS					PRODUITS DE CUEILLETTE (LEGUMES)				
1989	:	:	:	:	:	:	:	:	:	:	:	:	:
1990	:	:	:	:	:	:	:	:	:	:	:	:	:
1991	:	:	:	:	:	:	:	:	:	:	:	:	:
1992	:	:	:	:	:	:	:	:	:	:	:	:	:
1610 SPEISEKOHL				ALL BRASSICAS (EX.ROOTS)					CHOUX POTAGERS				
1989	248,4 *	8,0	-	15,5	10,9 *	34,1	55,4	3,0	46,4	0,0	10,8	9,0 *	55,4
1990	242,9 *	8,1	-	15,0	10,4	33,0	52,8	2,6	45,7	0,0	10,4	9,0 *	55,6
1991	:	8,3	:	22,5	:	32,6	53,2	2,8	47,4	0,0	12,1	9,0 *	55,3
1992	:	:	:	22,0	:	33,1	:	:	47,3	:	:	:	53,9 *
1620 BLUMENKOHL				CAULIFLOWER					CHOUX FLEURS				
1989	131,6 *	4,4	-	4,2	2,7	13,8	46,3	1,0	32,2	:	2,9	1,0 *	23,1
1990	130,9 *	4,6	-	4,2	3,0	13,9	44,3	0,9	31,2	:	2,8	1,0 *	25,0
1991	:	4,9	:	6,9	:	13,6	44,9	1,1	33,2	:	3,5	1,0 *	25,2
1992	:	:	:	6,6	:	14,1	45,5 *	:	32,6	:	:	:	25,6 *
1631 ROSENKOHL				BRUSSELS SPROUTS					CHOUX DE BRUXELLES				
1989	20,4	2,5	-	0,4	:	0,5	1,7	0,2	0,4	:	5,2	:	9,5
1990	18,5	2,4	-	0,3	:	0,6	1,5	0,2	0,3	:	4,9	:	8,3
1991	:	2,2	:	0,7	:	:	1,4	0,2	0,3	:	5,1	:	8,1
1992	:	:	:	0,7	:	:	:	:	0,3	:	:	:	7,9 *
1635 WEISSKOHL				CABBAGE					CHOUX BLANCS				
1989	53,4 *	0,3	-	5,4	8,2 *	7,9	1,2	1,3	5,0	0,0	1,4	:	22,8
1990	51,5 *	0,2	-	5,3	7,4	7,4	1,1	1,1	5,2	0,0	1,4 *	:	22,3
1991	:	0,2	:	7,6	:	:	1,1	1,2	5,0	0,0	1,6	:	22,0
1992	:	:	:	7,4	:	:	:	:	5,1	:	:	:	20,4 *
1655 SONSTIGE KOHLSORTEN A.N.G				BRASSICAS N.O.S.(EX.ROOTS)					AUTRES CHOUX,N.D.A.				
1989	42,9 *	0,8	-	5,5	:	11,9	6,1	0,6	8,8	-	1,3	8,0 *	-0,0
1990	41,5 *	0,8	-	5,1	:	11,1	5,9	0,4	9,0	-	1,2 *	8,0 *	-
1991	:	0,9	:	7,3	:	:	5,8	0,4	8,9	-	1,8	8,0 *	-
1992	:	:	:	7,3	:	:	:	:	9,2	:	:	:	0,0 *
1660 BLATT- UND STENGELGEMUESE				VEGET.LEAFED OR-STALKED					LEGUMES FEUILLUS ET A TIGE SAUF CHOUX				
1989	428,6 *	17,6	-	15,6	19,0 *	112,1	88,2	0,4	141,2	0,0	17,5	1,4 *	15,7
1990	:	18,6	-	15,5	:	112,3	88,2	0,4	140,1	0,0	17,5	1,4 *	16,4
1991	:	19,0	:	15,9	:	:	86,5	0,4	139,1	0,0	19,2	1,4 *	15,9
1992	:	:	:	18,1 *	:	:	:	:	138,5	:	:	:	15,5 *
1670 SELLERIEKNOLLEN UND -STENGEL				CELERIAC AND CELERY					CELERIS (RAVE+BRANCHE)				
1989	15,6	1,0	-	1,5	0,7	2,3	2,5	0,1	5,1	0,0	1,3	:	1,2
1990	:	1,0	-	1,4	:	2,0	2,6	0,1	5,2	0,0	1,3	:	1,2
1991	:	1,0	:	1,4	:	:	2,7	0,1	4,9	0,0	1,4	:	1,2
1992	:	:	:	1,5	:	:	:	:	5,0	:	:	:	1,2 *
1675 PORREE (LAUCH)				LEEKs					POIREAUX				
1989	26,9	3,8	-	1,6	1,7	3,4	8,8	0,0	1,4	0,0	3,0	:	3,1
1990	:	4,3	-	1,7	:	3,0	8,6	0,0	1,3	0,0	2,9	:	3,4
1991	:	4,8	:	1,5	:	:	9,0	0,1	1,3	0,0	3,8	:	3,3
1992	:	:	:	1,9	:	:	:	:	1,2	:	:	:	3,2 *
1680 KOPFSALAT				LETTUCE					LAITUES				
1989	92,2 *	2,2	-	3,8	3,1	35,4	12,0	0,2	21,8	0,0	2,6 *	1,4 *	9,7
1990	92,2 *	2,3	-	4,1	3,2	35,0	12,3	0,3	21,0	0,0	2,6 *	1,4 *	10,1
1991	:	2,4	:	4,3	:	35,0	12,5	0,3	21,1	0,0	2,6 *	1,4 *	9,8
1992	:	:	:	4,9 *	:	33,1	13,0 *	:	21,5	:	:	:	9,7 *

ANGABEN AB 1991 : EINSCHL. EHEM. DDR

FIGURES FROM 1991 ONWARDS : EX GDR INCLUDED

DONNEES A PARTIR DE 1991 : EX RDA COMPRISE

06.03.93

SEMUESE VEGETABLES LEGUMES  
GEERNTETE ERZEUGUNG / HARVESTED PRODUCTION / PRODUCTION RECOLTEE

JAHR YEAR ANNEE	EUR 12	B	DK	D	GR	E	F	IRL	I	L	NL	P	UK
1000 T													
3716 WILDWACHSENDE ERZEUGNISSE				WILD PRODUCTS					PRODUITS DE CUEILLETTE (LEGUMES)				
1989	:	:	:	:	:	10,0 *	0,0	:	2,1	:	:	:	:
1990	—	:	:	—	:	9,0 *	0,0	:	1,9	:	:	:	:
1991	:	:	:	:	:	8,0 *	0,1	:	2,3	:	:	2,1	:
1992	:	:	:	:	:	:	:	:	8,6 *	:	:	:	:
1610 SPEISEKOHL				ALL BRASSICAS (EX.ROOTS)					CHOUX POTAGERS				
1989	5332,2 *	160,8	7,7	673,0	250,0 *	791,9	738,0	70,4	899,2	0,5	346,3	164,0 *	1230,4
1990	5041,3 *	147,4	—	641,3	245,3	758,9	672,3	58,1	866,6	0,2	359,5	165,0 *	1126,8
1991	:	161,3	:	880,3	:	737,7	794,4	61,1	958,5	0,1	357,4	165,0 *	1142,0
1992	:	:	:	889,8	:	736,0 *	:	:	973,1	:	:	:	1215,3 *
1620 BLUMENKOHL				CAULIFLOWER					CHOUX FLEURS				
1989	2104,4 *	69,5	7,7	107,9	60,0 *	286,9	504,7	12,3	585,5	:	58,3	19,0 *	392,6
1990	1968,5 *	69,8	—	113,2	56,0	271,6	454,6	10,6	549,8	:	57,4	20,0 *	365,6
1991	:	88,2	:	165,9	:	252,7	574,9	11,9	632,0	:	57,8	20,0 *	381,7
1992	:	:	:	157,8	:	258,0	520,0 *	:	642,1	:	:	:	439,9 *
1631 ROSENKOHL				BRUSSELS SPROUTS					CHOUX DE BRUXELLES				
1989	302,1	40,6	—	5,0	:	8,7	17,6	3,1	5,9	:	87,4	:	133,8
1990	264,9	34,6	—	4,5	:	11,6	14,1	2,8	5,4	:	89,9	:	102,0
1991	:	29,2	:	7,1	:	:	14,6	2,2	5,8	:	89,7	:	105,3
1992	:	:	:	5,9	:	:	:	:	7,3	:	:	:	116,0 *
1635 WEISSKOHL				CABBAGE					CHOUX BLANCS				
1989	1829,5 *	12,8	—	351,5	190,0 *	226,5	84,4	39,8	104,8	0,5	115,2	:	704,0
1990	1768,3 *	10,7	—	335,1	189,3	215,2	78,5	35,1	108,9	0,2	130,1	:	659,2
1991	:	11,0	:	447,0	:	:	75,4	37,5	111,0	0,1	119,2	:	655,0
1992	:	:	:	452,3	:	:	:	:	118,5	:	:	:	659,4 *
1655 SONSTIGE KOHLSORTEN A.N.G				BRASSICAS N.O.S.(EX.ROOTS)					AUTRES CHOUX,N.D.A.				
1989	1096,1 *	38,0	—	208,5	:	269,9	131,3	15,2	203,0	—	85,4	145,0 *	0,0
1990	1045,5 *	32,3	—	188,5	:	260,5	125,1	9,6	202,5	—	82,1	145,0 *	—
1991	:	33,0	:	260,3	:	:	129,5	9,5	209,7	—	90,7	145,0 *	0,0
1992	:	:	:	273,8	:	:	:	:	205,3	:	:	:	— *
1660 BLATT- UND STENDELGEMUESE				VEGET. LEAFED OR STALKED					LEGUMES FEUILLUS ET A TIGE SAUF CHOUX				
1989	7370,3 *	409,1	1,4	266,0	279,7 *	1941,7	1270,2	11,0	2211,6	0,8	466,0	32,0 *	480,7
1990	—	409,1	—	266,6	:	1908,9	1328,8	11,0	2263,1	0,7	480,3	32,0 *	482,9
1991	:	413,5	:	276,0	:	:	1334,0	11,0	2358,1	0,3	497,0	32,0 *	470,2
1992	:	:	:	297,8 *	:	:	:	:	2356,7	:	:	:	467,5 *
1670 SELLERIEKNOLLEN UND -STENDEL				CELERIAC AND CELERY					CELERIS (RAVE+BRANCHE)				
1989	521,6	40,0	—	43,4	13,7	68,5	79,9	3,8	156,4	0,2	48,9	:	67,0
1990	—	35,7	—	46,3	:	62,2	77,5	3,3	153,4	0,2	61,3	:	61,3
1991	:	39,3	:	47,0	:	:	82,7	2,7	144,5	0,1	61,5	:	65,5
1992	:	:	:	49,0	:	:	:	:	145,5	:	:	:	67,4 *
1675 PORREE (LAUCH)				LEEKs					POIREAUX				
1989	715,4	155,0	—	47,7	39,2	71,5	197,9	1,1	37,7	0,3	91,5	:	73,5
1990	685,3	146,0	—	45,7	37,0	65,2	195,7	1,2	36,0	0,3	88,7	:	69,6
1991	:	137,3	:	48,1	:	:	204,4	1,7	35,3	0,2	98,8	:	71,7
1992	:	:	:	50,2	:	:	:	:	32,9	:	:	:	72,2 *
1680 KOPFSALAT				LETTUCE					LAIITUES				
1989	2401,3 *	87,7	1,4	90,7	62,7	955,3	305,6	4,5	433,0	0,3	120,9	32,0 *	307,3
1990	2415,2 *	88,7	—	94,9	60,8	985,0	323,2	5,0	422,8	0,2	103,8	32,0 *	298,8
1991	:	88,0	:	102,0	:	970,7	328,3	5,1	427,1	0,1	106,3	32,0 *	301,5
1992	:	:	:	115,2 *	:	953,9	290,0 *	:	441,8	:	:	:	301,2 *

ANGABEN AB 1991 : EINSCHL. EHEM. DDR

FIGURES FROM 1991 ONWARDS : EX GDR INCLUDED

DONNEES A PARTIR DE 1991 : EX RDA COMPRISE

08.03.93

GEMUESE

VEGETABLES

LEGUMES

ERNTFLAECHE / HARVESTED CROPS AREA / SUPERFICIES RECOLTEES

JAH YEAR ANNEE	EUR 12	B	DK	D	GR	E	F	IRL	I	L	NL	P	UK
1000 HA													
1685 ENDIVIENSALAT				ENDIVE					CHICOREES FRISEES ET SCAROLEES				
1989	:	0,2	:	0,4	2,9	3,8	6,5	:	13,5	0,0	0,5	:	:
1990	:	0,2	:	0,4	:	3,7	6,5	:	13,7	0,0	0,5	:	:
1991	:	0,2	:	0,4 *	:	:	6,4	:	13,4	0,0	0,5	:	:
1992	:	:	:	0,4	:	:	6,7 *	:	12,8	:	:	:	:
1690 SPINAT				SPINACH					EPINARDS				
1989	:	1,4	-	2,7	2,9	3,4	7,5	:	6,9	:	1,8	:	:
1990	:	1,4	-	2,2	3,0	3,4	6,9	:	7,6	:	1,7	:	:
1991	:	1,3	:	2,5	:	:	6,7	:	7,5	:	1,6	:	:
1992	:	:	:	2,7	:	:	:	:	7,8	:	:	:	:
1700 SPARGEL				ASPARGUS					ASPERGES				
1989	57,0 *	0,2	-	4,8	3,0	26,0	14,4	0,0	5,1 *	:	2,7	:	0,8
1990	:	0,3	-	4,2	:	28,1	14,4	0,0	5,2	:	2,7	:	0,8
1991	:	0,3	:	5,0	:	28,4	13,6	0,0	5,1 *	:	2,6	:	0,7
1992	:	:	:	6,8	:	26,2	12,0	:	5,3 *	:	2,8	:	0,7 *
1710 CHICOREE				CHICORY					CHICOREES (ENDIVES)				
1989	44,7	0,6	:	:	:	0,1	15,9	:	14,6	-	5,6	:	:
1990	45,7	0,9	:	:	:	0,1	16,7	:	14,1	-	5,9	:	:
1991	:	0,7	:	:	:	:	16,8	:	14,2	0,0	6,5	:	:
1992	:	:	:	:	:	:	:	:	13,9	:	:	:	:
1720 ARTISCHOKEN				GLOBE ARTICHOKE					ARTICHAUTS				
1989	97,9	:	:	:	2,7	31,8	16,1	:	47,3	:	:	:	:
1990	:	:	:	:	:	31,1	15,1	:	47,1	:	:	:	:
1991	:	:	:	:	:	29,9	13,2	:	46,8 *	:	:	:	:
1992	:	:	:	:	:	25,1	12,6	:	45,6 *	:	:	:	:
1725 SONST. BLATT- UND STENGELGEMUESE A.N.G.				OTHER VEG. LEAFED OR STACKED N.O.S.					AUTRES LEG. FEULLUS OU A TIGE N.D.A.				
1989	40,1 *	0,3	-	0,9	2,0 *	5,8	4,6	0,1	25,5 *	-	- *	:	0,9
1990	:	0,3	-	1,0	:	5,7	5,1	0,0	24,9	-	- *	:	0,9
1991	:	0,3	:	0,9 *	:	:	5,7	0,0	24,9 *	-0,0	0,0 *	:	0,8
1992	:	:	:	-0,0 *	:	:	:	:	25,3 *	:	:	:	0,7 *
1740 FRUCHTGEMUESE				VEGET. CULTIVATED FOR FRUIT					LEGUMES CULTIVES POUR FRUITS				
1989	581,7 *	1,8	-	2,2	81,9 *	212,8	37,1	0,1	216,8	0,0	3,6 *	24,5 *	1,0
1990	:	1,8	-	2,0	:	212,3	38,8	0,1	217,4	0,0	3,5 *	26,5 *	0,9
1991	:	2,0	:	3,7	:	:	41,7	0,1	212,8	0,0	3,6 *	23,5 *	0,9
1992	:	:	:	3,5 *	:	:	:	:	202,0	:	:	:	0,9 *
1750 TOMATEN				TOMATOES					TOMATES				
1989	277,1 *	0,9	-	0,3	40,0	66,1	12,7	0,1	133,6	0,0	1,7	21,0 *	0,7
1990	283,6 *	0,9	-	0,3	38,1	69,9	12,8	0,1	136,4	0,0	1,6	23,0 *	0,6
1991	:	0,9	:	0,6 *	:	61,1	12,7	0,0	129,7	0,0	1,6	20,0 *	0,6
1992	:	:	:	0,5 *	:	55,8	12,4 *	:	118,0	:	1,5	:	0,6 *
1761 SCHAELGURKEN				CUCUMBERS					CONCOMBRES				
1989	14,0	0,1	-	0,5	2,0	6,3	0,7	0,0	3,4	:	0,8	:	0,3
1990	14,2	0,1	-	0,5	2,0	6,7	0,7	0,0	3,3	:	0,7	:	0,3
1991	:	0,1	:	0,8	:	:	0,7	0,0	3,3	:	0,8	:	0,3
1992	:	:	:	0,8 *	:	:	:	:	3,3	:	0,9	:	0,3 *
1766 EINLEGGURKEN				GHERKINS					CORNICHONS				
1989	7,9	0,7	-	1,4	0,5	2,6	1,2	:	1,1	:	0,4	:	:
1990	:	0,6	-	1,3	:	2,4	1,2	:	1,1	:	0,3	:	:
1991	:	0,8	:	2,3	:	:	1,4	:	0,9	:	0,3	:	:
1992	:	:	:	2,3	:	:	:	:	0,9	:	:	:	:

ANGABEN AB 1991 : EINSCHL. EHEM. DDR

FIGURES FROM 1991 ONWARDS : EX GDR INCLUDED

DONNEES A PARTIR DE 1991 : EX RDA COMPRISE

08.03.93

GEMUESE

VEGETABLES

LEGUMES

GEERNTETE ERZEUGUNG / HARVESTED PRODUCTION / PRODUCTION RECOLTEE

JAHR YEAR ANNEE	EUR 12	B	DK	D	GR	E	F	IRL	I	L	NL	P	UK
1000 T													
1605 ENDIVIENSALAT		ENDIVE						CHICOREES FRISEES ET SCAROLEES					
1989	:	5,6	:	10,6	35,6	77,9	150,5	:	253,6	0,2	41,3	:	:
1990	—	5,4	:	14,0 M	:	74,6	162,7	:	260,1	0,1	40,4	:	:
1991	:	5,8	:	13,6 M	:	:	151,5	:	260,2	0,0	42,0	:	:
1992	:	:	:	9,1	:	:	142,0 M	:	266,7	:	:	:	:
1690 SPINAT		SPINACH						EPINARDS					
1989	:	24,5	—	41,9	45,8	56,5	93,1	:	83,2	:	57,6	:	:
1990	—	22,6	—	30,7	47,0	54,9	101,3	:	87,2	:	60,3	:	:
1991	:	28,0	:	33,1	:	:	105,8	:	89,0	:	58,8	:	:
1992	:	:	:	35,0	:	:	:	:	118,5	:	:	:	:
1700 SPARGEL		ASPARGUS						ASPERGES					
1989	217,4	1,1	—	17,6	11,0	99,4	48,8	0,0	25,8	:	11,8	:	1,9
1990	222,8	1,5	—	18,7	12,3	104,5	41,8	0,0	28,4	:	13,8	:	1,8
1991	:	1,3	:	15,5	:	101,8	38,3	0,0	27,0	:	11,8	:	1,7
1992	:	:	:	24,7	:	102,9	41,6	:	29,7	:	:	:	1,9 M
1710 CHICOREE		CHICORY						CHICOREES (ENDIVES)					
1989	609,0	89,5	:	:	:	1,4	226,4	:	218,2	—	73,4	:	:
1990	664,5	104,0	:	:	:	1,8	247,0	:	220,1	—	91,6	:	:
1991	:	108,0	:	:	:	:	259,0	:	222,5	0,0	95,4	:	:
1992	:	:	:	:	:	:	:	:	227,2	:	:	:	:
1720 ARTISCHOKEN		GLOBE ARTICHOKE-						ARTICHAUTS					
1989	1059,2	:	:	:	30,8	478,0	97,0	:	453,4	:	:	:	:
1990	1039,8	:	:	:	27,8	427,9	97,1	:	487,0	:	:	:	:
1991	:	:	:	:	:	395,3	90,2	:	565,2	:	:	:	:
1992	:	:	:	:	:	341,7	80,8	:	482,2	:	:	:	:
1725 SONST. BLATT- UND STENGELGEMUESE A.N.G.		OTHER VEG. LEAFED OR STACKED N.O.S.						AUTRES LEG. FEULLUS OU A TIGE N.D.A.					
1989	868,4 M	5,8	—	14,1	41,0 M	133,1	71,0	1,6	550,3	—	20,6	:	31,0
1990	—	5,3	—	18,2 M	:	132,7	82,4	1,5	560,1	—	20,6	:	31,4
1991	:	5,9	:	16,7 M	:	:	73,7	1,5	579,4	—	22,4	:	29,8
1992	:	:	:	14,6 M	:	:	:	:	612,2	:	:	:	24,8 M
1740 FRUCHTGEMUESE		VEGET. CULTIVATED FOR FRUIT						LEGUMES CULTIVES POUR FRUITS					
1989	20973,8 M	290,4	23,4	106,4	2953,3	6052,3	1398,2	12,2	7798,3	0,0	1194,9	889,0 M	255,2
1990	—	328,0	17,5	97,7	:	6576,7	1464,8	12,9	7529,2	0,0	1292,4	1028,0 M	247,3
1991	:	396,6	:	156,3	:	:	1509,7	11,8	7979,3	0,0	1321,1	917,0 M	277,4
1992	:	:	:	160,5 M	:	:	:	:	7760,3	:	:	:	293,2 M
1750 TOMATEN		TOMATOES						TOMATES					
1989	13284,6	225,2	17,0	21,0	1877,8	2963,8	801,8	10,8	5729,6	0,0	620,8	865,0	151,8
1990	13469,0 M	268,4	17,5	18,1 M	1892,8	3160,3	838,2	10,8	5469,1	0,0	649,9	1005,0	138,9
1991	13307,6 M	314,0	17,5	32,4 M	1890,0	2763,7	811,8	9,4	5797,5	0,0	636,1	894,0 M	141,1
1992	:	320,0 M	20,0	31,0 M	1830,0	2591,9	810,0	:	5492,5	:	650,0	700,0	146,1 M
1761 SCHAELGURKEN		CUCUMBERS						CONCOMBRES					
1989	1254,4	13,9	6,4	48,2	155,0	318,7	120,3	1,2	90,1	:	400,0	:	100,7
1990	1259,3	19,0	—	44,0	152,5	301,2	121,9	1,8	90,3	:	422,6	:	105,0
1991	:	23,4	:	62,9	:	:	134,0	1,9	92,4	:	445,5	:	132,5
1992	:	:	:	58,0 M	:	:	:	:	88,3	:	:	:	143,1 M
1766 EINLEGEURKEN		GHERKINS						CORNICHONS					
1989	187,4	46,6	—	37,3	7,5	27,4	12,6	:	18,5	:	37,5	:	:
1990	—	28,9	—	35,8	:	29,0	11,8	:	19,3	:	25,5	:	:
1991	:	43,4	:	60,9	:	:	13,5	:	7,9	:	30,3	:	:
1992	:	:	:	71,5	:	:	:	:	9,2	:	:	:	:

ANGABEN AB 1991 : EINSCHL. EHEM. DDR

FIGURES FROM 1991 ONWARDS : EX GDR INCLUDED

DONNEES A PARTIR DE 1991 : EX RDA COMPRISE

GEMÜSE

VEGETABLES

LEGUMES

ERNTEFLÄCHEN / HARVESTED CROPS AREA / SUPERFICIES RECOLTEES

Jahr Year Année	EUR 12	B	DK	D	GR	E	F	IRL	I	L	NL	P	UK
1000 HA													
1771 MELONEN													
MELONS													
1989	114,2 *	0,0	-	:	7,7 *	68,0	16,5	:	18,9	:	0,0	3,0 *	:
1990	:	0,0	-	:	:	61,5	17,9	:	18,2	:	0,0	3,0 *	:
1991	:	0,0	:	:	:	59,5	20,0	:	19,2	:	0,0	3,0 *	:
1992	:	:	:	:	:	57,8	18,8	:	19,7	:	:	:	:
1777 WASSERMELONEN													
WATERMELONS													
1989	69,5 *	:	:	:	18,6 *	29,5	0,3	:	20,8	:	:	0,3 *	:
1990	:	:	:	:	:	30,8	0,4	:	19,8	:	:	0,3 *	:
1991	:	:	:	:	:	26,6	0,6	:	20,5	:	:	0,3 *	:
1992	:	:	:	:	:	25,0	:	:	21,6	:	:	:	:
1780 KUERBISSE													
EGGPLANT, PUMPKINS, MARROWS							AUBERGINES, COURSES, COURGETTES, CITROUILLES						
1989	47,8 *	0,0	-	:	7,3 *	11,8	4,7	:	23,8	:	0,1 *	:	:
1990	:	0,1	-	:	:	12,2	4,8	:	23,8	:	0,1 *	:	:
1991	:	0,1	:	:	:	:	5,2	:	24,1	:	0,2 *	:	:
1992	:	:	:	:	:	:	:	:	23,9	:	:	:	:
1781 EIERFRUECHTE													
EGGPLANT													
1989	18,9 *	-	:	:	2,9	4,3	0,8	:	10,8	:	0,0 *	:	:
1990	:	0,0	:	:	:	4,4	0,9	:	10,6	:	0,1 *	:	:
1991	:	0,0	:	:	:	:	1,0	:	10,7	:	0,1	:	:
1992	:	:	:	:	:	:	:	:	10,7	:	0,1	:	:
1790 GEMUESEPAPRIKA													
PEPPERS													
1989	49,5	0,0	-	:	3,9	28,4	1,0	0,0	15,2	:	0,7 *	0,2 *	0,1
1990	:	0,0	-	:	:	28,9	1,1	0,0	14,9	:	0,7	0,2 *	0,1
1991	:	0,0	:	:	:	26,0	1,1	0,0	15,1	:	0,7	0,2 *	0,1
1992	:	:	:	:	:	26,8	:	:	13,2	:	0,8	:	0,1 *
1800 WURZEL- UND KNOLLENGEMUESE													
ROOT AND TUBER VEGETABLES							RACINES, BULBES ET TUBERCULES						
1989	256,7 *	4,9	-	12,5	12,4	79,5	43,8	2,6	40,1	0,0	20,8 *	5,0 *	34,9
1990	:	4,6	-	12,6	:	76,8	44,1	2,6	38,4	0,0	21,7 *	5,0 *	37,0
1991	:	4,4	:	16,1	:	:	44,2	2,8	38,4	0,0	23,7 *	5,0 *	37,4
1992	:	:	:	16,9 *	:	:	:	:	38,0	:	:	:	38,0 *
1810 KOHLRABI													
KOHL-RABI													
1989	1,8 *	:	:	1,7	:	:	:	:	:	:	0,0 *	:	:
1990	1,7 *	:	:	1,7	:	:	:	:	:	:	0,0 *	:	:
1991	2,1 *	:	:	2,1	:	:	:	:	:	:	0,0 *	:	:
1992	:	:	:	2,1 *	:	:	:	:	:	:	:	:	:
1820 SPEISERUEBEN													
TURNIPS													
1989	12,9	:	:	:	:	1,3	3,4	1,0	2,7	:	0,0	:	4,5
1990	13,4	:	:	:	:	1,2	3,5	1,1	2,3	:	0,0	:	5,4
1991	:	:	:	:	:	:	3,4	1,1	2,0	:	0,0	:	5,4
1992	:	:	:	:	:	:	:	:	2,2	:	:	:	5,4 *
1830 KAROTTEN UND SPEISEMOEHREN													
CARROTS													
1989	69,0 *	2,4	-	5,4	1,0	6,6	16,9	1,1	11,0	0,0	6,0	3,0 *	15,6
1990	62,5 *	2,4	-	5,1	1,1	6,1	17,3	1,1	10,8	0,0	6,3	3,0 *	16,2
1991	:	2,5	:	6,7	:	:	18,1	1,2	11,0	0,0	7,3	3,0 *	17,2
1992	:	:	:	6,4	:	:	17,0 *	:	10,9	:	:	:	17,7 *
1840 KNOBLAUCH													
GARLIC													
1989	52,4	:	:	:	2,3	38,8	6,9	:	4,5	:	:	:	:
1990	:	:	:	:	:	34,9	6,8	:	4,7	:	:	:	:
1991	:	:	:	:	:	36,0	7,3	:	4,7	:	:	:	:
1992	:	:	:	:	:	32,6	7,5	:	4,7	:	:	:	:

ANGABEN AB 1991 : EINSCHL. EHEM. DDR

FIGURES FROM 1991 ONWARDS : EX GDR INCLUDED

DONNEES A PARTIR DE 1991 : EX RDA COMPRISE



08.03.93

GEWUESE VEGETABLES LEGUMES  
GEERNTETE ERZEUGUNG / HARVESTED PRODUCTION / PRODUCTION RECOLTEE

JAHR YEAR ANNEE	EUR 12	B	DK	D	GR	E	F	IRL	I	L	NL	P	UK
1000 T													
1771 MELONEN MELONS MELONS													
1989	1707,0 M	0,2	-	:	131,4	916,2	288,7	:	347,4	:	3,2	20,0 M	:
1990	1758,9 M	0,1	-	:	143,4	947,2	307,5	:	336,1	:	4,5	20,0 M	:
1991	:	0,1	:	:	:	899,5	343,2	:	370,6	:	3,3	20,0 M	:
1992	:	:	:	:	:	858,5	298,8	:	402,2	:	:	:	:
1777 WASSERMELONEN WATERMELONS PASTèques													
1989	1827,9 M	:	:	:	513,7	653,7	8,3	:	649,2	:	:	3,0 M	:
1990	2086,3 M	:	:	:	593,9	815,7	14,2	:	660,5	:	:	2,0 M	:
1991	:	:	:	:	:	657,2	22,6	:	678,5	:	:	2,0 M	:
1992	:	:	:	:	:	619,1	:	:	693,8	:	:	:	:
1780 KUERBISSE EGGPLANT, PUMPKINS, MARRONS AUBERGINES, COURGES, COURGETTES, CITROUILLES													
1989	1312,2	1,7	0,0	:	157,7	367,7	140,9	:	613,8	:	30,4	:	:
1990	1359,8	5,2	-	:	150,4	418,7	143,5	:	610,1	:	31,8	:	:
1991	:	6,7	:	:	:	:	157,5	:	655,8	:	37,3	:	:
1992	:	:	:	:	:	:	:	:	688,8	:	:	:	:
1781 EIERFRUECHTE EGGPLANT AUBERGINES													
1989	524,7	-	:	:	68,3	126,7	23,0	:	281,7	:	25,0	:	:
1990	535,6	0,0	:	:	61,7	152,5	23,4	:	271,4	:	26,6	:	:
1991	:	0,0	:	:	:	:	23,9	:	295,8	:	30,2	:	:
1992	:	:	:	:	:	:	:	:	315,8	:	:	:	:
1790 GEWUESEPAPRIKA PEPPERS POIVRONS													
1989	1384,4 M	2,8	-	:	94,4	804,9	25,6	0,3	349,7	:	103,0	1,0 M	2,7
1990	1533,1 M	6,2	-	:	88,1	904,6	27,6	0,3	343,7	:	158,1	1,0 M	3,4
1991	:	9,0	:	:	:	711,0 M	27,0	0,5	360,0	:	168,5	1,0 M	3,8
1992	:	:	:	:	:	754,1 M	:	:	373,0	:	:	:	3,9 M
1800 WURZEL- UND KNOLLENGEWUESE ROOT AND TUBER VEGETABLES RACINES, BULBES ET TUBERCULES													
1989	6793,5 M	142,1	-	429,5	267,0 M	1555,4	1037,7	94,5	1080,5	0,5	917,7	142,0 M	1126,6
1990	:	130,6	-	424,3	:	1655,5	1093,7	96,9	1114,3	0,3	1048,8	143,0 M	1137,4
1991	:	146,7	:	507,9	:	:	1150,6	104,3	1133,9	0,2	1083,8	143,0 M	1220,4
1992	:	:	:	538,8 M	:	:	:	:	1105,2	:	:	:	1434,6
1810 KOHLRABI KOHL-RABI CHOUX RAVES													
1989	50,0	:	:	46,1	:	:	:	:	:	:	3,9	:	:
1990	48,1	:	:	44,2	:	:	:	:	:	:	3,9	:	:
1991	60,5	:	:	53,7	:	:	:	:	:	:	6,8	:	:
1992	:	:	:	52,2 M	:	:	:	:	:	:	:	:	:
1820 SPEISERUEBEN TURNIPS NAVETS POTAGERS													
1989	334,8	:	:	:	:	21,8	79,1	43,2	42,7	:	10,9	:	137,1
1990	347,9	:	:	:	:	20,3	75,2	44,7	36,6	:	12,7	:	158,5
1991	:	:	:	:	:	:	81,2	44,9	33,0	:	10,2	:	162,0
1992	:	:	:	:	:	:	:	:	37,2	:	:	:	162,0 M
1830 KAROTTEN UND SPEISEMOEHREN CARROTS CAROTTES													
1989	2557,2 M	92,9	-	197,5	29,8	245,0	493,8	39,7	434,6	0,4	354,9	82,0 M	586,7
1990	2622,8 M	90,4	-	175,1	38,3	252,2	547,7	39,4	510,2	0,2	390,2	83,0 M	573,1
1991	:	105,6	:	224,8	:	:	595,7	44,8	499,9	0,1	432,0	83,0 M	641,3
1992	:	:	:	216,0	:	:	565,0 M	:	480,3	:	:	:	793,3 M
1840 KNOBLAUCH GARLIC AIL													
1989	341,7	:	:	:	19,0	233,8	48,7	:	40,2	:	:	:	:
1990	:	:	:	:	:	213,2	48,3	:	41,2	:	:	:	:
1991	:	:	:	:	:	232,5	56,0	:	42,8	:	:	:	:
1992	:	:	:	:	:	220,9	56,0	:	41,4	:	:	:	:

ANGABEN AB 1991 : EINSCHL. EHEM. DDR

FIGURES FROM 1991 ONWARDS : EX GDR INCLUDED

DONNEES A PARTIR DE 1991 : EX RDA COMPRISE

GEMÜSE

VEGETABLES

LEGUMES

ERNTFLÄCHEN / HARVESTED CROPS AREA / SUPERFICIES RECOLTEES

JAHR YEAR ANNÉE	EUR 12	B	DK	D	GR	E	F	IRL	I	L	NL	P	UK
1000 HA													
1851 ZWIEBELN ONIONS OIGNONS													
1989	90,0 *	0,6	-	3,1	8,1	29,1	7,6	0,2	18,1	0,0	12,0	2,0 *	9,1
1990	93,5 *	0,5	-	3,4	9,5	30,6	7,4	0,2	17,4	0,0	12,8	2,0 *	9,6
1991	:	0,5	:	4,4	:	27,4	6,8	0,3	17,7	0,0	13,8	2,0 *	8,8
1992	:	:	:	5,2	:	26,6	:	:	17,5	:	14,2	:	8,8 *
1855 SCHALOTTEN SHALLOTS ECHALOTTES													
1989	2,7	0,0	-	:	:	:	2,7	:	:	:	0,0	:	:
1990	2,9	0,0	-	:	:	:	2,9	:	:	:	0,0	:	:
1991	:	0,0	:	:	:	:	2,3	:	:	:	0,0	:	:
1992	:	:	:	:	:	:	:	:	:	:	0,0	:	:
1860 ROTE BEETE BEETROOT BETTERAVES POTAGERES													
1989	9,4	:	-	0,7	0,8	0,7	2,7	0,0	1,6	:	0,2	:	2,6
1990	9,4	:	-	0,6	:	0,9	2,6	0,0	1,4	:	0,3	:	2,6
1991	:	:	:	0,8	:	:	2,5	0,0	1,5	:	0,4	:	2,8
1992	:	:	:	0,9	:	:	:	:	1,4	:	:	:	2,7 *
1870 HAFER- UND SCHWARZWURZELN SALSIFY AND SCORZONERA SALSIFIS ET SCORSONERES													
1989	4,6	2,0	:	-	:	:	0,9	:	:	:	1,7	:	:
1990	4,0	1,6	:	-	:	:	1,0	:	:	:	1,4	:	:
1991	3,6	1,3	:	-	:	:	0,9	:	:	:	1,4	:	:
1992	:	:	:	-	:	:	:	:	:	:	1,7	:	:
1877 RADIESCHEN RADISH RADIS													
1989	7,6 *	0,0	:	0,7	0,2	0,9	2,7	:	2,3	:	0,8 *	:	:
1990	7,6 *	0,0	:	0,9	:	0,9	2,8	:	1,6	:	0,8 *	:	:
1991	:	0,0	:	1,2 *	:	:	2,8	:	1,5	:	0,8 *	:	:
1992	:	:	:	1,2 *	:	:	:	:	1,4	:	:	:	:
1884 SONST. WURZEL- UND KNOLLENGEMÜSE A.N.G. OTHER N.O.S. AUTRES N.O.A.													
1989	6,3 *	-	-	0,9	:	2,1	-	0,3	-	-	- *	:	3,0
1990	6,7 *	-	-	1,0	:	2,2	-	0,3	-	-	- *	:	3,2
1991	:	-	:	1,0	:	:	-	0,3	-	-	-0,0 *	:	3,3
1992	:	:	:	1,1 *	:	:	:	:	-	:	:	:	3,4 *
1885 HUELSENFRUECHTE PULSES LEGUMES A COSSE													
1989	331,1 *	14,9	-	6,0	10,9	56,4	86,2	0,8	76,7	0,0	13,7	3,0 *	62,5
1990	331,1 *	16,3	-	6,0	:	54,7	89,1	1,1	73,9	0,0	13,5	3,0 *	62,3
1991	331,1 *	16,3	:	9,7	:	51,7	90,8	1,0	74,1	0,0	14,3	:	61,6
1992	331,1 *	:	:	9,0	:	51,1	:	:	69,2	:	:	:	61,5 *
1890 PFLUECKERBSEN PEAS PETITS POIS													
1989	162,4	10,3	9,0	1,7	2,2	11,7	37,2	0,7	29,7	0,0	7,5	:	52,4
1990	162,4	11,6	8,7	1,9	:	12,2	36,9	0,9	28,2	0,0	7,7	:	53,8
1991	162,4	11,4	:	3,4	:	12,1	35,4	0,9	26,5	0,0	7,6	:	51,0
1992	162,4	:	:	3,0	:	11,5	:	:	23,8	:	7,6	:	52,0 *
1901 PFLUECKBOHNEN BEANS RUNNER AND FRENCH HARICOTS VERTS													
1989	125,5 *	4,7	-	3,6	7,4	28,1	37,1	0,1	29,7	:	5,2	3,0 *	6,7
1990	125,5 *	4,7	-	3,4	:	26,9	38,0	0,1	29,1	:	4,7	3,0 *	4,9
1991	125,5 *	4,9	:	5,3	:	25,0	41,7	0,2	30,0	:	5,4	:	5,0
1992	125,5 *	:	:	5,1	:	25,8	:	:	28,6	:	:	:	5,2 *
1905 SONST. HUELSENGEMÜSE A.N.G. OTHER PULSES AUTRES LEGUMES A COSSE													
1989	43,3	-	-9,0	0,7	1,3	16,6	11,9	-	17,3	-	1,1	:	3,4
1990	44,3	-	-8,7	0,7	1,3	15,6	14,2	0,0	16,6	-	1,2	:	3,6
1991	44,3	-	-	2,8	:	14,6	13,7	-	17,5	-	1,2	:	5,6
1992	44,3	-	-	2,4	:	13,8	:	:	16,8	-	:	:	4,3 *

ANGABEN AB 1991 : EINSCHL. EHEM. DDR

FIGURES FROM 1991 ONWARDS : EX GDR INCLUDED

DONNEES A PARTIR DE 1991 : EX RDA COMPRISE

08.03.93

GEMUESE

VEGETABLES

LEGUMES

GEERHETE ERZEUGUNG / HARVESTED PRODUCTION / PRODUCTION RECOLTEE

JAHR YEAR ANNEE	EUR 12	B	DK	D	GR	E	F	IRL	I	L	NL	P	UK
1000 T													
1051 ZWIEBELN ONIONS OIGNONS													
1989	2788,4 #	18,8	-	121,1	197,3 #	995,7	228,5	4,9	472,7	0,1	438,8	60,0 #	250,5
1990	2983,8 #	17,5	-	130,4	182,0	1100,8	238,7	6,2	450,2	0,1	531,1	60,0 #	258,8
1991	:	17,9	:	155,5	:	1003,9	233,0	7,2	486,5	0,1	524,2	60,0 #	259,1
1992	:	:	:	183,8	:	995,3	:	:	477,6	:	625,0 #	:	289,5 #
1055 SCHALOTTEN SHALLOTS ECHALOTTES													
1989	29,4	0,3	-	:	:	:	29,1	:	:	:	0,0	:	:
1990	36,9	0,4	-	:	:	:	36,0	:	:	:	0,0	:	:
1991	:	0,4	:	:	:	:	28,8	:	:	:	0,0	:	:
1992	:	:	:	:	:	:	:	:	:	:	:	:	:
1060 ROTE BEETE BEETROOT BETTERAVES POTAGERES													
1989	312,1	:	-	23,7	18,6	14,6	101,4	0,2	34,8	:	21,9	:	96,9
1990	:	:	-	20,4	:	20,7	88,3	0,2	31,9	:	22,6	:	93,4
1991	:	:	:	24,8	:	:	91,9	0,1	38,9	:	21,4	:	98,8
1992	:	:	:	27,4	:	:	:	:	31,5	:	:	:	107,4 #
1070 HAFER- UND SCHWARZKURZELN SALSIFY AND SCORZONERA SALSIFIS ET SCORSONERES													
1989	82,2	29,7	:	-	:	:	12,6	:	:	:	39,9	:	:
1990	73,6	21,9	:	-	:	:	14,4	:	:	:	37,3	:	:
1991	77,2	22,5	:	-	:	:	18,3	:	:	:	36,4	:	:
1992	:	:	:	-	:	:	:	:	:	:	:	:	:
1077 RADIESCHEN RADISH RADIS													
1989	176,3	0,3	:	15,7	2,3	13,4	44,4	:	55,4	:	44,7	:	:
1990	:	0,4	:	20,8 #	:	13,5	45,1	:	44,3	:	48,5	:	:
1991	:	0,4	:	25,5 #	:	:	45,6	:	38,3	:	48,6	:	:
1992	:	:	:	33,0 #	:	:	:	:	37,2	:	:	:	:
1084 SONST. WURZEL- UND KNOLLENGEMUESE A.N.G. OTHER N.O.S. AUTRES N.D.A.													
1989	121,3	-	-	25,4	:	31,0	-	6,5	0,0	-	2,9	:	55,4
1990	122,6 #	-	-	25,3 #	:	34,8	0,0	6,5	0,0	-	2,5	:	53,6
1991	:	-	-	24,0 #	:	:	0,0	7,2	-5,5	-	4,2	:	59,2
1992	:	:	:	26,9 #	:	:	:	:	0,0	:	:	:	82,4 #
1085 HUELSENFRUECHTE PULSES LEGUMES A COSSE													
1989	1999,2 #	98,0	-	51,6	90,8	435,1	483,7	5,1	391,8	0,0	121,6	25,0 #	296,4
1990	:	97,3	-	48,7	:	429,7	447,4	6,7	377,7	0,0	119,6	25,0 #	301,6
1991	:	102,8	:	69,4	:	400,0	544,4	6,8	405,5	0,0	144,0	:	324,0
1992	:	:	:	91,9	:	386,6	:	:	416,5	:	:	:	313,1 #
1090 PFLUECKERBSEN PEAS PETITS POIS													
1989	639,9	49,5	-	8,2	13,5	26,3	203,6	3,6	58,5	0,0	43,5	:	233,1
1990	:	63,7	-	9,3	:	28,3	204,8	5,0	53,2	0,0	47,0	:	256,0
1991	:	61,8	:	15,1	:	29,3	190,3	5,3	54,8	0,0	52,0	:	258,5
1992	:	:	:	12,2	:	25,3	:	:	48,6	:	:	:	247,5 #
1901 PFLUECKBOHNEN BEANS RUNNER AND FRENCH HARICOTS VERTS													
1989	970,8 #	48,5	-	40,0	66,6	277,6	234,3	1,5	159,3	:	69,8	25,0 #	48,2
1990	882,4 #	33,6	-	35,2	67,9	276,5	200,9	1,7	149,3	:	62,2	25,0 #	30,1
1991	:	41,0	:	47,8	:	249,0	298,5	1,4	156,5	:	81,1	:	41,1
1992	:	:	:	51,5	:	252,0	:	:	171,1	:	:	:	45,1 #
1905 SONST. HUELSENGEMUESE A.N.G. OTHER PULSES AUTRES LEGUMES A COSSE													
1989	388,4	-	-	3,4	10,6	131,2	45,8	0,0	174,0	-	8,4	:	15,1
1990	303,2	-	-	4,2	11,3	124,9	41,7	0,0	175,2	-	10,3	:	15,5
1991	:	-	-	14,9	:	121,7	55,5	0,0	194,2	-	10,8	:	24,4
1992	:	:	:	37,3	:	109,3	:	:	196,8	:	:	:	20,5 #

ANGABEN AB 1991 : EINSCHL. EHEM. DDR

FIGURES FROM 1991 ONWARDS : EX GDR INCLUDED

DONNEES A PARTIR DE 1991 : EX RDA COMPRISE

06.03.93

GEMUESE

VEGETABLES

LEGUMES

ERTRAG / YIELD / RENDEMENT

JAH YEAR ANNEE	EUR 12	B	DK	D	GR	E	F	IRL	I	L	NL	P	UK	
100 KG/HA														
1620 BLUMENKOHLE	CAULIFLOWER													CHOUX FLEURS
1989	160 *	159	77	254	222 *	207	109	128	182	:	204	190 *	170	
1990	150 *	152	-	260	187	196	103	117	176	:	203	200 *	146	
1991	:	179	:	241	:	186	128	113	190	:	164	200 *	151	
1992	:	:	:	238	:	183	114 *	:	197	:	:	:	172 *	
1631 ROSENKOHLE	BRUSSELS SPROUTS													CHOUX DE BRUXELLES
1989	148	160	-	132	:	177	102	145	164	:	168	:	140	
1990	143	144	-	130	:	202	93	126	174	:	184	:	124	
1991	:	132	:	103	:	:	106	121	209	:	174	:	131	
1992	:	:	:	90	:	:	:	:	224	:	:	:	146 *	
1670 SELLERIEKNOLLEN UND -STENGEL	CELERIAC													CELERIS (RAVE + BRANCHE)
1989	334	420	-	292	192	299	323	525	306	320	366	:	574	
1990	:	356	-	325	:	307	296	495	296	320	457	:	497	
1991	:	405	:	344	:	:	308	490	298	250	440	:	540	
1992	:	:	:	318	:	:	:	:	290	:	:	:	552 *	
1675 PORREE (LAUCH)	LEEKS													POIREAUX
1989	266	410	-	297	232	209	224	250	278	217	304	:	237	
1990	:	340	-	276	:	217	227	250	271	208	306	:	205	
1991	:	283	:	311	:	:	228	251	275	129	260	:	216	
1992	:	:	:	262	:	:	:	:	274	:	:	:	226 *	
1680 KOPFSALAT	LETTUCE													LAITUES
1989	260 *	403	14	240	200	270	255	205	199	208	473 *	229 *	316	
1990	262 *	386	-	232	192	281	263	195	202	200	403 *	229 *	296	
1991	:	369	:	237	:	277	262	185	203	75	376 *	229 *	308	
1992	:	:	:	236 *	:	288	223 *	:	206	:	:	:	312 *	
1685 ENDIVIENSALAT	ENDIVE													CHICOREES FRISEES ET SCAROLES
1989	:	323	:	277	123	207	232	:	188	200	860	:	:	
1990	:	292	:	300 *	:	199	252	:	196	167	871	:	:	
1991	:	313	:	352 *	:	:	237	:	200	20	896	:	:	
1992	:	:	:	257	:	:	212 *	:	208	:	:	:	:	
1690 SPINAT	SPINACH													EPINARDS
1989	:	179	-	157	158	165	125	:	120	:	321	:	:	
1990	:	164	-	142	158	163	146	:	115	:	351	:	:	
1991	:	211	:	135	:	:	159	:	119	:	365	:	:	
1992	:	:	:	131	:	:	:	:	151	:	:	:	:	
1700 SPARGEL	ASPARGUS													ASPERGES
1989	38 *	50	-	37	36	38	34	10	51 *	:	43	:	24	
1990	:	60	-	38	:	37	29	10	55	:	52	:	23	
1991	:	52	:	31	:	36	28	10	53 *	:	45	:	24	
1992	:	:	:	37	:	39	35	:	56 *	:	:	:	26 *	
1710 CHICOREE	CHICORY													CHICOREES (ENDIVES)
1989	136	104	:	:	:	134	142	:	150	-	132	:	:	
1990	145	117	:	:	:	151	148	:	156	-	156	:	:	
1991	:	124	:	:	:	:	154	:	156	70	148	:	:	
1992	:	:	:	:	:	:	:	:	164	:	:	:	:	
1720 ARTISCHOKEN	GLOBE ARTICHOKE													ARTICHAUTS
1989	108	:	:	:	116	150	60	:	96	:	:	:	:	
1990	:	:	:	:	:	138	64	:	103	:	:	:	:	
1991	:	:	:	:	:	132	68	:	121 *	:	:	:	:	
1992	:	:	:	:	:	136	64	:	106 *	:	:	:	:	

ANGABEN AB 1991 : EINSCHL. EHEM. DDR

FIGURES FROM 1991 ONWARDS : EX GDR INCLUDED

DONNEES A PARTIR DE 1991 : EX RDA COMPRISE

ERTRAG / YIELD / RENDEMENT

Jahr Year Année	EUR 12	B	DK	D	GR	E	F	IRL	I	L	NL	P	UK
100 KG/HA													
1750 TOMATEN													
1989	479 *	2461	170	758	469	449	629	1863	429	150	3574	412 *	TOMATES 2303
1990	475 *	2855	175	703 *	497	452	656	1968	401	175	4054	437 *	2370
1991	:	3326	:	570 *	:	452	641	2080	447	133	4052	447 *	2445
1992	:	:	:	626 *	:	464	653 *	:	466	:	4319	:	2520 *
1761 SCHAELGURKEN													
1989	898	1635	64	923	794	504	1814	1958	265	:	5319	:	CONCOMBRES 3662
1990	883	1652	-	937	763	451	1749	1947	277	:	5649	:	3889
1991	:	1636	:	754	:	:	1896	2156	277	:	5597	:	4766
1992	:	:	:	753 *	:	:	:	:	271	:	:	:	5131 *
1766 EINLEGEGERKEN													
1989	236	649	-	270	150	105	104	:	170	:	857	:	CORNICHONS :
1990	:	450	-	277	:	121	97	:	173	:	868	:	:
1991	:	531	:	265	:	:	97	:	91	:	866	:	:
1992	:	:	:	316	:	:	:	:	103	:	:	:	:
1771 MELONEN													
1989	150 *	400	-	:	171 *	135	175	:	183	:	32300	67 *	MELONS :
1990	:	400	-	:	:	154	172	:	185	:	44870	67 *	:
1991	:	375	:	:	:	151	172	:	193	:	32550	67 *	:
1992	:	:	:	:	:	149	159	:	204	:	:	:	:
1777 WASSERMELONEN													
1989	263 *	:	:	:	276 *	222	265	:	311	:	:	100 *	PASTEGUES :
1990	:	:	:	:	:	265	327	:	334	:	:	67 *	:
1991	:	:	:	:	:	247	366	:	331	:	:	67 *	:
1992	:	:	:	:	:	248	:	:	321	:	:	:	:
1781 EIERFRUECHTE													
1989	278 *	-	:	:	235	296	271	:	260	:	250150 *	:	AUBERGINES :
1990	:	500	:	:	:	348	273	:	257	:	4427 *	:	:
1991	:	500	:	:	:	:	237	:	276	:	4133	:	:
1992	:	:	:	:	:	:	:	:	294	:	:	:	:
1830 KAROTTEN UND SPEISEMOEHREN													
1989	371 *	394	-	367	290	371	292	363	394	333	596	273 *	CAROTTES 375
1990	382 *	371	-	345	342	415	316	375	471	167	620	277 *	354
1991	:	418	:	334	:	:	328	388	454	68	591	277 *	373
1992	:	:	:	336	:	:	332 *	:	440	:	:	:	449 *
1851 ZWIEBELN													
1989	310 *	328	-	390	244 *	342	299	249	261	250	365	300 *	OIGNONS 275
1990	312 *	338	-	411	192	359	324	265	258	250	414	300 *	270
1991	:	354	:	354	:	366	342	263	275	267	381	300 *	293
1992	:	:	:	356	:	374	:	:	273	:	441 *	:	330 *
1890 PFLUECKERBSEN													
1989	39	48	-	48	60	22	55	50	20	83	58	:	PETITS POIS 45
1990	:	55	-	50	:	23	56	54	19	83	61	:	48
1991	:	54	:	44	:	24	54	61	21	80	68	:	51
1992	:	:	:	41	:	22	:	:	20	:	:	:	48 *
1901 PFLUECKBOHNEN													
1989	77 *	104	-	112	91	99	63	118	54	:	135	83 *	HARICOTS VERTS 72
1990	:	72	-	103	:	103	53	116	51	:	133	83 *	61
1991	:	84	:	91	:	100	72	93	52	:	150	:	82
1992	:	:	:	101	:	98	:	:	60	:	:	:	87 *

ANGABEN AB 1991 : EINSCHL. EHEM. DDR

FIGURES FROM 1991 ONWARDS : EX GDR INCLUDED

DONNEES A PARTIR DE 1991 : EX RDA COMPRISE

06.03.93

OBST

FRUIT

FRUITS

GEERNTETE ERZEUGUNG / HARVESTED PRODUCTION / PRODUCTION RECOLTEE  
(OHNE STREUOBST) / (EXC. ISOL. TREES) / (ARBRES ISOL. EXC.)

JAH YEAR ANNEE	EUR 12	B	DK	D	GR	E	F	IRL	I	L	NL	P	UK
1000 T													
2008 TAFELOBST (INSGESAMT)				TOTAL TABLE FRUIT						TOTAL FRUITS DE TABLE			
1989	30302,1 M	:	:	1080,4	:	:	:	:	:	:	:	:	:
1990	:	:	:	908,7	:	:	:	:	:	:	:	:	:
1991	:	:	:	606,7	:	:	:	:	:	:	:	:	:
1992	:	:	:	1327,2 M	:	:	:	:	:	:	:	:	:
2090 AEPFEL				APPLES						POMMES			
1989	7615,0 M	:	:	760,2	:	:	:	:	:	:	:	:	:
1990	6598,5 M	:	:	-	:	:	:	:	:	:	:	:	:
1991	:	:	:	:	:	:	:	:	:	:	:	:	:
1992	:	:	:	:	:	:	:	:	:	:	:	:	:
2095 BIRNEN				PEARS						POIRÉS			
1989	2142,7 M	:	:	28,6	:	:	:	:	:	:	:	:	:
1990	2166,6 M	:	:	-	:	:	:	:	:	:	:	:	:
1991	:	:	:	:	:	:	:	:	:	:	:	:	:
1992	:	:	:	:	:	:	:	:	:	:	:	:	:
2110 TAFELAEPFEL				TABLE APPLES						POMMES DE TABLE			
1989	7058,9	:	:	765,6	:	:	:	:	:	:	:	:	:
1990	6748,3	:	:	625,7	:	:	:	:	:	:	:	:	:
1991	5041,1 M	:	:	365,3	:	:	:	:	:	:	:	:	:
1992	:	:	:	987,6	:	:	:	:	:	:	:	:	:
2130 TAFELBIRNEN				TABLE PEARS						POIRES DE TABLE			
1989	2125,2	:	:	28,6	:	:	:	:	:	:	:	:	:
1990	2163,4 M	:	:	20,2	:	:	:	:	:	:	:	:	:
1991	1735,3 M	:	:	13,4	:	:	:	:	:	:	:	:	:
1992	:	:	:	39,6	:	:	:	:	:	:	:	:	:
2132 SOMMERBIRNEN				SUMMER PEARS						POIRES D'ETE			
1989	:	:	:	5,7 M	:	:	:	:	:	:	:	:	:
1990	:	:	:	4,0	:	:	:	:	:	:	:	:	:
1991	:	:	:	2,7	:	:	:	:	:	:	:	:	:
1992	:	:	:	7,9	:	:	:	:	:	:	:	:	:
2170 STEINOBST				STONE FRUIT						FRUITS A NOYAU			
1989	5148,7	:	:	76,0	:	:	:	:	:	:	:	:	:
1990	5106,4 M	:	:	87,9	:	:	:	:	:	:	:	:	:
1991	:	:	:	35,1	:	:	:	:	:	:	:	:	:
1992	:	:	:	124,8	:	:	:	:	:	:	:	:	:
2180 PFIRSICHE				PEACHES						PECHES			
1989	2942,4 M	:	:	0,6	:	:	:	:	:	:	:	:	:
1990	2899,0 M	:	:	0,6	:	:	:	:	:	:	:	:	:
1991	2746,0	:	:	0,3	:	:	:	:	:	:	:	:	:
1992	:	:	:	0,7	:	:	:	:	:	:	:	:	:
2190 APRIKOSEN				APRICOTS						ABRICOTS			
1989	584,6	:	:	0,1	:	:	:	:	:	:	:	:	:
1990	532,9	:	:	0,1	:	:	:	:	:	:	:	:	:
1991	543,0	:	:	0,0	:	:	:	:	:	:	:	:	:
1992	629,7	:	:	0,1	:	:	:	:	:	:	:	:	:
2200 KIRSCHEN				CHERRIES						CERISES			
1989	413,7	:	:	50,7	:	:	:	:	:	:	:	:	:
1990	335,4 M	:	:	25,0	:	:	:	:	:	:	:	:	:
1991	:	:	:	22,2	:	:	:	:	:	:	:	:	:
1992	:	:	:	76,9	:	:	:	:	:	:	:	:	:

GEERNTETE ERZEUGUNG / HARVESTED PRODUCTION / PRODUCTION RECOLTEE  
(OHNE STREUOBST) / (EXC. ISOL. TREES) / (ARBRES ISOL. EXC.)

Jahr Year Année	EUR 12	B	DK	D	GR	E	F	IRL	I	L	NL	P	UK
1000 T													
2210 PFLAUMEN <span style="float: right;">PLUMS <span style="float: right;">PRUNES</span></span>													
1989	484,3	:	:	24,6	:	:	:	:	:	:	:	:	:
1990	513,3 *	:	:	31,9	:	:	:	:	:	:	:	:	:
1991	:	:	:	12,6	:	:	:	:	:	:	:	:	:
1992	:	:	:	47,1	:	:	:	:	:	:	:	:	:
2229 SONSTIGES STEINOBST A.N.G. <span style="float: right;">OTHER STONE FRUIT N.O.S. <span style="float: right;">AUTRES FRUITS A NOYAU N.D.A.</span></span>													
1989	9,3 *	:	:	0,0	:	:	:	:	:	:	:	:	:
1990	38,4 *	:	:	30,4	:	:	:	:	:	:	:	:	:
1991	:	:	:	-	:	:	:	:	:	:	:	:	:
1992	:	:	:	-	:	:	:	:	:	:	:	:	:
2230 SCHALENOBST <span style="float: right;">NUTS <span style="float: right;">FRUITS A COQUE</span></span>													
1989	985,9	:	:	0,1	:	:	:	:	:	:	:	:	:
1990	:	:	:	0,2	:	:	:	:	:	:	:	:	:
1991	:	:	:	0,1	:	:	:	:	:	:	:	:	:
1992	:	:	:	0,2	:	:	:	:	:	:	:	:	:
2231 WALNUSSE <span style="float: right;">WALNUTS <span style="float: right;">NOIX</span></span>													
1989	85,2	:	:	0,1	:	:	:	:	:	:	:	:	:
1990	76,7 *	:	:	0,2	:	:	:	:	:	:	:	:	:
1991	:	:	:	0,1	:	:	:	:	:	:	:	:	:
1992	:	:	:	0,2	:	:	:	:	:	:	:	:	:

08.03.93

OBST

FRUIT

FRUITS

REINKULTUREN / PURE STAND AREAS / CULTURES PURES

JAHR YEAR ANNEE	EUR 12	B	DK	D	GR	E	F	IRL	I	L	NL	P	UK
1000 HA													
2002 FRISCHOBST (INSGESAMT)				TOTAL FRESH FRUIT						TOTAL FRUITS FRAIS			
1989	:	12,6	7,5 *	157,6	:	4782,8	1196,4 *	2,1 *	3276,6	1,5	24,8 *	869,5 *	51,0 *
1990	:	13,3	17,8 *	156,4 *	:	4795,3 *	:	2,1 *	3260,3 *	1,5	25,2 *	871,7 *	49,6 *
1991	:	13,9	7,9 *	158,6 *	:	:	:	2,2 *	3209,1 *	1,5	25,8 *	873,7 *	48,0 *
1992	:	:	:	:	:	:	:	:	3183,0 *	:	26,2 *	:	47,9 *
2040 OBSTBAUEME (AUSG. OLIVEN UND ZITRUSFRUECHTE)				FRUIT TREES (EX. OLIVES AND CITRUS)						ARBRES FRUITIERS (EX. OLIVES ET AGRUMES)			
1989	:	11,7	4,9 *	46,1	:	926,6	199,1 *	1,3 *	833,2	0,1	22,2	256,2 *	35,8 *
1990	:	12,3	4,8 *	46,0 *	:	933,1	:	1,3 *	834,3 *	0,1	22,7	257,7 *	34,5 *
1991	:	12,9	4,8 *	47,6 *	:	:	:	1,2 *	834,9	0,1	23,3	258,9 *	33,5 *
1992	:	:	:	47,4 *	:	:	:	:	829,1 *	:	23,6	:	33,2 *
2260 ERDBEEREN				STRAWBERRIES						FRAISES			
1989	47,3 *	0,7	1,2	7,6	0,5	11,5	6,3	0,6	9,9	0,0	2,0	0,8 *	6,2
1990	:	0,8	11,0	7,7	:	10,0	6,2	0,6	9,7 *	0,0	2,0	0,8 *	6,1
1991	:	0,8	1,0	7,7	:	7,7	9,1 *	0,6	:	0,0	1,8	0,8 *	5,7
1992	:	:	:	:	:	6,5	:	:	:	:	1,9	:	6,1 *
2270 STRAUCHBEEREN				SOFT FRUIT						BAIES			
1989	:	0,1	1,4	2,0	:	10,6	9,0 *	0,2	30,9	0,0	0,5	2,6	8,4
1990	:	0,1	2,0	2,0	:	13,4	:	0,2	32,5	0,0	0,5	2,8	8,4
1991	:	0,1	2,1	2,0	:	:	:	0,3	32,0	0,0	0,6	3,0 *	8,3
1992	:	:	:	2,0	:	:	:	:	33,0 *	:	0,7	:	8,1 *
2300 ZITRUSFRUECHTE				CITRUS FRUITS						AGRUMES			
1989	:	:	:	:	:	261,5	2,5 *	:	183,5	:	:	29,9	:
1990	:	:	:	:	:	263,8 *	:	:	184,1	:	:	30,3	:
1991	:	:	:	:	:	:	:	:	184,3	:	:	30,6 *	:
1992	:	:	:	:	:	:	:	:	185,5 *	:	:	:	:
2410 TRAUBEN				GRAPES						RAISINS			
1989	4035,3 *	0,1	:	101,9	165,0 *	1473,3	964,0	:	1065,3	1,3	0,0 *	263,9	0,6 *
1990	:	0,0	:	100,7	:	1453,8	909,0	:	1050,8	1,3	0,0 *	263,9 *	0,6 *
1991	:	0,0	:	102,5	:	:	905,0	:	1023,7	1,3	0,0 *	263,9 *	0,6 *
1992	:	:	:	103,0 *	:	:	:	:	1007,7	1,3	0,0 *	:	0,6 *
2440 KELTERTRAUBEN				WINE GRAPES						RAISINS DE CUVE			
1989	3785,1 *	0,0	:	101,9	85,5 *	1409,8	946,0	:	984,8	1,3	:	255,2	0,6 *
1990	:	0,0	:	100,7	:	1393,0	892,0	:	971,1	1,3	:	255,2	0,6 *
1991	:	0,0	:	102,5	:	:	889,0	:	943,2	1,3	:	255,2 *	0,6 *
1992	:	:	:	103,0 *	:	:	:	:	919,7	1,3	:	:	0,6 *
2450 OLIVEN				OLIVES						OLIVES			
1989	:	:	:	:	:	2099,2	15,6	:	1153,8	:	:	316,3	:
1990	:	:	:	:	:	2121,2	16,0	:	1149,0	:	:	316,3	:
1991	:	:	:	:	:	:	16,0	:	1134,2	:	:	316,6 *	:
1992	:	:	:	:	:	:	:	:	1127,7	:	:	:	:
2470 OLIVEN FUER OEL				OLIVES FOR OIL						OLIVES POUR HUILE			
1989	:	:	:	:	:	1908,5	10,5	:	:	:	:	307,5	:
1990	:	:	:	:	:	1927,4	11,0	:	:	:	:	307,5	:
1991	:	:	:	:	:	:	11,0	:	:	:	:	307,8 *	:
1992	:	:	:	:	:	:	:	:	:	:	:	:	:
3719 MILDWACHSENDE ERZEUGNISSE				MILD PRODUCTS						PRODUITS DE CUEILLETTE			
1989	:	:	:	:	:	:	:	:	:	:	:	:	:
1990	:	:	:	:	:	:	:	:	:	:	:	:	:
1991	:	:	:	:	:	:	:	:	:	:	:	:	:
1992	:	:	:	:	:	:	:	:	:	:	:	:	:



08.03.93

OBST

FRUIT

FRUITS

GEERNTETE ERZEUGUNG / HARVESTED PRODUCTION / PRODUCTION RECOLTEE

Jahr Year Année	EUR 12	B	DK	D	GR	E	F	IRL	I	L	NL	P	UK
1000 T													
2002 FRISCHOBST (IHSGESAMT)				TOTAL FRESH FRUIT						TOTAL FRUITS FRAIS			
1989	20911,9 *	447,2	81,8 *	2862,8	2118,5	3710,4	3388,0 *	19,0	6513,9	9,5	596,1 *	563,3 *	601,4
1990	:	342,8 *	45,3 *	2943,3 *	:	3270,7	3390,5 *	18,6 *	6760,8	8,2	594,3 *	527,2 *	449,8
1991	:	247,3 *	:	1473,3	:	:	2428,0 *	18,9 *	:	2,1	381,0 *	:	497,6
1992	:	:	:	:	:	:	:	:	:	:	:	:	554,0 *
2040 OBSTBAUEME (AUSG. OLIVEN UND ZITRUSFRUECHTE)				FRUIT TREES (EX. OLIVES AND CITRUS)						ARBRES FRUITIERS (EX. OLIVES ET AGRUMES)			
1989	18254,7 *	413,4	70,5	2588,5	1412,6	3424,8	3645,8	11,8	5054,4	8,3	533,1	552,7 *	538,8 *
1990	:	302,0	45,3 *	2693,3 *	:	2915,8 *	3606,5	10,7	5459,4	7,1	524,3	505,1 *	379,8 *
1991	:	211,6	:	1250,5	:	:	2891,4	10,4	4637,1	1,8	323,2	:	414,7 *
1992	:	:	:	4448,9 *	:	:	:	:	6150,2 *	:	:	:	474,5 *
2260 ERDBEEREN				STRAWBERRIES						FRAISES			
1989	722,4 *	25,8	8,0 *	53,6	7,0	257,9	84,3	5,8	204,8	0,1	24,6	2,5 *	47,8
1990	:	33,9	-	50,6	:	208,5	88,2	6,2	188,2	0,1	32,0	2,5 *	52,4
1991	:	30,4	:	48,3	:	183,3	80,5	6,4	191,1	0,0	24,9	:	53,7
1992	:	:	:	49,8	:	189,7	77,9	:	183,6	:	:	:	50,7 *
2270 STRAUCHBEEREN				SOFT FRUIT						BAIES			
1989	819,5 *	3,9	3,3 *	232,4	14,2	89,8	63,2	1,4	351,1	0,0	2,9	9,0	48,2
1990	:	3,3	-	212,1	:	87,6	68,4	1,8	444,5	0,0	2,5	8,3	41,3
1991	:	2,1	:	179,6	:	90,0	71,3	2,0	448,0	0,8	2,4	:	53,9
1992	:	:	:	250,0 *	:	:	:	:	441,8 *	:	:	:	58,0 *
2300 ZITRUSFRUECHTE				CITRUS FRUITS						AGRUMES			
1989	9451,5 *	:	:	:	1221,4 *	4790,6	36,1	:	3255,6	:	:	147,8	:
1990	8989,6 *	:	:	:	1160,1 *	4831,1	23,2	:	2830,1	:	:	145,2	:
1991	:	:	:	:	1013,6 *	4584,6 *	32,4	:	2823,9	:	:	:	:
1992	:	:	:	:	1066,0 *	4873,4 *	:	:	3037,7	:	:	:	:
2410 TRAUBEN				GRAPES						RAISINS			
1989	26741,8 *	1,8 *	:	1956,0	1554,9 *	5041,6	7659,0	:	9449,1	30,0	0,4	1048,0	1,0
1990	26877,3 *	1,7 *	:	1150,0 *	1265,5 *	6473,8	8207,1	:	8438,0	20,0	0,5	1319,6 *	1,0
1991	:	1,7 *	:	1375,0 *	:	:	5471,0	:	9397,4	12,0	0,5	:	2,0
1992	:	1,6 *	:	1795,0 *	:	:	8034,2	:	10946,6 *	:	:	:	2,0 *
2440 KELTERTRAUBEN				WINE GRAPES						RAISINS DE CUVE			
1989	23924,6 *	0,6 *	:	1956,0	760,0 *	4609,8	7537,5	:	8029,7	30,0	:	1000,0	1,0
1990	24599,8 *	0,6 *	:	1150,0 *	680,0 *	6041,7	8083,8	:	7357,8	20,0	:	1265,0 *	1,0
1991	21261,9 *	0,6 *	:	1375,0 *	770,0 *	4615,1	5400,5	:	7986,6	12,0	:	1100,0 *	2,0
1992	:	0,6 *	:	1795,0 *	:	5247,2	7945,0	:	9250,0 *	:	:	:	2,0 *
2450 OLIVEN				OLIVES						OLIVES			
1989	8027,6 *	:	:	:	1750,0 *	2945,6	10,5	:	2990,6	:	:	330,8	:
1990	:	:	:	:	:	3369,2	8,4	:	912,5	:	:	197,7	:
1991	:	:	:	:	:	3001,5	14,5	:	3945,8	:	:	297,5 *	:
1992	:	:	:	:	:	2830,8	:	:	2300,0	:	:	:	:
2470 OLIVEN FUER OEL				OLIVES FOR OIL						OLIVES POUR HUILE			
1989	7438,6 *	:	:	:	1597,7 *	2660,7	5,7	:	2864,7	:	:	309,8	:
1990	:	:	:	:	:	3152,6	3,7	:	868,0	:	:	177,5	:
1991	:	:	:	:	:	2733,2	9,2	:	3648,6	:	:	275,0 *	:
1992	:	:	:	:	:	2596,5	:	:	2220,0	:	:	:	:
3719 WILDWACHSENDE ERZEUGNISSE				WILD PRODUCTS						PRODUITS DE CUEILLETTE			
1989	20,9 *	:	:	:	:	5,0 *	3,0 *	:	12,9	:	:	:	:
1990	17,0 *	:	:	:	:	4,0 *	3,0 *	:	10,0	:	:	:	:
1991	:	:	:	:	:	5,0 *	2,5 *	:	14,9	:	:	:	:
1992	:	:	:	:	:	:	:	:	10,0 *	:	:	:	:

08.03.93

OBST

FRUIT

FRUITS

REINKULTUREN / PURE STAND AREAS / CULTURES PURES

Jahr Year Année	EUR 12	B	DK	D	GR	E	F	IRL	I	L	NL	P	UK
1000 HA													
2008 TAFELOBST (INSGESAMT)				TOTAL TABLE FRUIT						TOTAL FRUITS DE TABLE			
1989	:	12,6	7,5 #	52,9	:	1454,3	234,9 #	2,1 #	1138,0	0,2	24,8 #	306,8 #	46,4
1990	:	13,3	17,8 #	52,8 #	:	1464,7 #	:	2,1 #	1140,3 #	0,2	25,2 #	309,0 #	44,9
1991	:	13,9	7,9 #	54,4 #	:	:	:	2,2 #	:	0,1	25,8 #	310,7 #	44,2 #
1992	:	:	:	:	:	:	:	:	:	:	26,2 #	:	43,3 #
(2110,2130) TAFELÄPFEL UND -BIRNEN				DESSERT APPLES & PEARS						POMMES ET POIRES DE TABLE			
1989	:	10,0	3,1	25,7	:	80,8	82,5 #	0,7	135,0	0,1	20,9	41,5	25,9
1990	:	10,7	3,1	25,6	:	82,8	:	0,7	134,8	0,1	21,4	42,0	25,0
1991	:	11,4	3,0	25,6	:	:	:	0,7	133,8	0,1	22,1	42,6 #	25,1
1992	:	:	:	25,6	:	:	:	:	133,4	:	22,4	:	24,1 #
2415 FRISCHE TRAUBEN				FRESH GRAPES						RAISINS FRAIS			
1989	250,2 #	0,1	:	:	79,5 #	63,5	18,0	:	80,5	:	0,0 #	8,6	:
1990	:	0,0	:	:	:	60,7	17,0	:	79,8	:	0,0 #	8,6 #	:
1991	:	0,0	:	:	:	:	16,0	:	80,5	:	0,0 #	8,6 #	:
1992	:	:	:	:	:	:	16,6	:	88,0	:	0,0 #	:	:
2993 FRISCHOBST (HAUSGÄRTEN)				FRESH FRUITS OF KITCHEN GARDENS						FRUITS FRAIS DES JARDINS			
1989	:	:	:	:	:	:	:	:	:	:	:	:	:
1990	:	:	:	:	:	:	:	:	:	:	:	:	:
1991	:	:	:	:	:	:	:	:	:	:	:	:	:
1992	:	:	:	:	:	:	:	:	:	:	:	:	:
2040 OBSTBAUEME (AUSG. OLIVEN UND ZITRUSFRÜCHTE)				FRUIT TREES (EX. OLIVES AND CITRUS)						ARBRES FRUITIERS (EX. OLIVES ET AGRUMES)			
1989	:	11,7	4,9 #	46,1	:	926,6	199,1 #	1,3 #	833,2	0,1	22,2	256,2 #	35,8 #
1990	:	12,3	4,8 #	46,0 #	:	933,1	:	1,3 #	834,3 #	0,1	22,7	257,7 #	34,5 #
1991	:	12,9	4,8 #	47,6 #	:	:	:	1,2 #	834,9	0,1	23,3	258,9 #	33,5 #
1992	:	:	:	47,4 #	:	:	:	:	829,1 #	:	23,6	:	33,2 #
2090 ÄPFEL				APPLES						POMMES			
1989	:	7,1	2,8	26,6	:	56,8	71,5 #	0,7	85,1	0,1	15,9	27,0	25,9 #
1990	:	7,6	2,7	26,6	:	57,0	:	0,7	84,2	0,1	16,3	27,5	25,2 #
1991	:	8,1	2,5	26,6	:	:	:	0,7	83,1	0,1	16,8	28,0 #	24,5 #
1992	:	:	:	26,6	:	:	:	:	81,5	:	17,0	:	24,2 #
2110 TAFELÄPFEL				TABLE APPLES						POMMES DE TABLE			
1989	:	7,1	2,8	24,1	:	46,6	66,5 #	0,7	85,1	0,1	15,9	27,0	22,1
1990	:	7,6	2,7	24,1	:	46,9	:	0,7	84,2	0,1	16,3	27,5	21,3
1991	:	8,1	2,5	24,1	:	:	:	0,7	83,1	0,1	16,8	28,0 #	21,5 #
1992	:	:	:	24,1	:	:	:	:	81,5	:	17,0	:	20,4 #
2112 GOLDEN DELICIOUS				GOLDEN DELICIOUS						GOLDEN DELICIOUS			
1989	:	:	:	:	:	21,9	:	:	:	:	:	:	:
1990	:	:	:	:	:	22,4	:	:	:	:	:	:	:
1991	:	:	:	:	:	:	:	:	:	:	:	:	:
1992	:	:	:	:	:	:	:	:	:	:	:	:	:
2095 BIRNEN				PEARS						POIRES			
1989	:	2,9	0,3	1,9	:	34,3	16,0 #	0,0	49,9	0,0	5,0	14,4	4,0 #
1990	:	3,1	0,4	1,9	:	36,0	:	0,0	50,6	0,0	5,1	14,5	3,9 #
1991	:	3,2	0,5	1,9	:	:	:	0,0	50,7	0,0	5,3	14,6 #	3,8 #
1992	:	:	:	1,9	:	:	:	:	51,9	:	5,4	:	3,9 #
2130 TAFELBIRNEN				TABLE PEARS						POIRES DE TABLE			
1989	:	2,9	0,3	1,6	:	34,3	16,0 #	0,0	49,9	0,0	5,0	14,4	3,8
1990	:	3,1	0,4	1,6	:	36,0	:	0,0	50,6	0,0	5,1	14,5	3,7
1991	:	3,2	0,5	1,6	:	:	:	0,0	50,7	0,0	5,3	14,6 #	3,6
1992	:	:	:	1,6	:	:	:	:	51,9	:	5,4	:	3,7 #

## GEERNTETE ERZEUGUNG / HARVESTED PRODUCTION / PRODUCTION RECOLTEE

JAHR YEAR ANNEE	EUR 12	B	DK	D	GR	E	F	IRL	I	L	NL	P	UK
1000 T													
2008 TAFELOBST (INSGESAMT)				TOTAL TABLE FRUIT						TOTAL FRUITS DE TABLE			
1989	32096,3 *	444,4	81,8 *	2874,6	3602,4 *	9222,0 *	3477,5 *	17,5	10424,2	8,4	561,1	781,1 *	601,4
1990	:	340,3 *	45,3 *	2955,9 *	:	8674,5 *	3464,7 *	17,2	10057,0	7,2	559,3	736,0 *	449,8
1991	:	245,3 *	:	1478,4	:	:	2503,0 *	17,4	9623,0	1,8	356,0	:	497,6
1992	:	:	:	4748,7 *	:	:	:	:	11599,9 *	:	:	:	554,0 *
(2110,2130) TAFELAEPFEL UND -BIRNEN				DESSERT APPLES & PEARS						POMMES ET POIRES DE TABLE			
1989	10414,5	402,2	57,2	2024,6	419,0	1295,4	2206,3	10,1	2679,0	7,3	530,0	292,6	490,7
1990	10383,8 *	290,8	35,0 *	2118,0 *	455,0	1084,5	2226,5	9,1	3018,4	6,2	521,0	272,3	346,9
1991	7353,8 *	205,1	35,0	956,0	274,0 *	873,7	1512,1	8,9	2536,0	1,6	324,0	264,0 *	363,3
1992	:	582,4	44,0	3443,5 *	399,0 *	1606,1	2618,3	:	3491,8	:	675,0 *	295,0 *	408,8 *
2415 FRISCHE TRAUBEN				FRESH GRAPES						RAISINS FRAIS			
1989	2817,3	1,3	:	:	794,9	431,7	121,5	:	1419,5	:	0,4	48,0	:
1990	2277,5 *	1,1 *	:	:	585,5	432,1	123,3	:	1080,3	:	0,5	54,6	:
1991	:	1,1 *	:	:	:	:	70,4	:	1410,8	:	0,5	:	:
1992	:	1,0 *	:	:	:	:	89,2	:	1696,6	:	:	:	:
2993 FRISCHOBST (HAUSGAERTEN)				FRESH FRUITS OF KITCHEN GARDENS						FRUITS FRAIS DES JARDINS			
1989	40,9 *	3,4	0,0	:	:	:	:	1,5	0,0	1,1	35,0 *	:	:
1990	40,4 *	3,0 *	0,0	:	:	:	:	1,4 *	0,0	1,0	35,0 *	:	:
1991	:	2,5 *	:	:	:	:	:	1,5 *	:	0,3	25,0 *	:	:
1992	:	:	:	:	:	:	:	:	:	:	:	:	:
2040 OBSTBAUEHE (AUSG.OLIVEN UND ZITRUSFRUECHTE)				FRUIT TREES (EX.OLIVES AND CITRUS)						ARBRES FRUITIERS (EX.OLIVES ET AGRUMES)			
1989	18254,7 *	413,4	70,5	2588,5	1412,6	3424,8	3645,8	11,8	5054,4	8,3	533,1	552,7 *	538,8 *
1990	:	302,0	45,3 *	2693,3 *	:	2915,8 *	3606,5	10,7	5459,4	7,1	524,3	505,1 *	379,8 *
1991	:	211,6	:	1250,5	:	:	2891,4	10,4	4637,1	1,8	323,2	:	414,7 *
1992	:	:	:	4448,9 *	:	:	:	:	6150,2 *	:	:	:	474,5 *
2090 AEPFEL				APPLES						POMMES			
1989	8546,3 *	315,2	52,0	1691,5	307,3	810,0	2329,9	11,7	1924,2	7,2	417,0	201,7	478,5 *
1990	8397,5 *	229,1	30,0	1799,0 *	348,4	656,5	2326,8	10,6	2050,1	6,0	431,0	178,2	331,9 *
1991	6169,3 *	137,4	32,0	780,8	200,0 *	518,6	1918,4	10,3	1830,2	1,6	223,0	170,0 *	347,1 *
1992	:	482,1	40,0	2851,0 *	305,0 *	1026,9	:	:	2360,8	:	570,0	200,0 *	409,0 *
2110 TAFELAEPFEL				TABLE APPLES						POMMES DE TABLE			
1989	7984,8	315,2	52,0	1691,5	307,3	747,3	1863,8	10,1	1924,2	7,2	417,0	201,7	447,5
1990	7921,6 *	229,1	30,0	1799,0 *	348,4	635,1	1895,4	9,1	2050,1	6,0	431,0	178,2	310,2
1991	5456,6 *	137,4	32,0	780,8	200,0 *	462,1	1286,1	8,9	1830,2	1,6	223,0	170,0 *	324,6
1992	:	482,1	40,0	2851,0 *	305,0 *	1004,6	2210,0	:	2360,8	:	570,0	200,0 *	382,6 *
2112 GOLDEN DELICIOUS				GOLDEN DELICIOUS						GOLDEN DELICIOUS			
1989	:	69,8	5,2	:	28,0 *	409,2	1070,9	1,5 *	:	1,6	85,0	93,0	:
1990	:	48,0	1,8 *	:	35,0 *	317,5	1141,2	1,1 *	:	1,5	95,0	80,0 *	:
1991	:	22,2	1,6 *	:	30,0 *	260,0 *	782,8	1,1 *	:	0,4 *	34,0	75,0 *	:
1992	:	57,0	:	:	:	:	1215,0	:	:	:	55,0	:	:
2095 BIRNEN				PEARS						POIRES			
1989	2447,2 *	87,0	5,2	333,1	111,7	548,2	357,6	0,0	754,7	0,1	113,0	90,9	45,6 *
1990	2485,6 *	61,7	5,0 *	319,0 *	106,6	449,4	352,5	0,0	968,4	0,2	90,0	94,2	38,7 *
1991	1869,1 *	67,7	3,0	175,3	74,0 *	367,8	244,6	0,0	705,8	0,0	96,0	94,0 *	40,8 *
1992	:	100,3	4,0	592,5 *	94,0 *	601,5	:	:	1131,1	:	101,0	95,0 *	29,0 *
2130 TAFELBIRNEN				TABLE PEARS						POIRES DE TABLE			
1989	2429,7	87,0	5,2	333,1	111,7	548,2	342,5	0,0	754,7	0,1	113,0	90,9	43,2
1990	2462,2 *	61,7	5,0 *	319,0 *	106,6	449,4	331,1	0,0	968,4	0,2	90,0	94,2	36,7
1991	1897,3 *	67,7	3,0	175,3	74,0 *	411,6	226,0	0,0	705,8	0,0	101,0	94,0 *	38,7
1992	:	100,3	4,0	592,5 *	94,0 *	601,5	408,3	:	1131,1	:	105,0 *	95,0 *	26,3 *

08.03.93

OBST

FRUIT

FRUITS

REINKULTUREN / PURE STAND AREAS / CULTURES PURES

JAHR YEAR ANNEE	EUR 12	B	DK	D	GR	E	F	IRL	I	L	NL	P	UK
1000 HA													
2170 STEINOBST		STONE FRUIT										FRUITS A NOYAU	
1989	:	1,6	1,8 *	12,2	:	143,8	87,3 *	0,0	163,1	0,0	1,3	23,0	3,2
1990	:	1,5	1,7 *	12,1	:	147,2	:	0,0	169,8 *	0,0	1,3	23,3	3,2
1991	:	1,4	1,8 *	12,1	:	:	:	0,0	170,6	0,0	1,3	23,3 *	3,2
1992	:	:	:	12,1	:	:	:	:	170,8 *	:	1,2	:	3,1 *
2180 PFIRSICHE		PEACHES										PECHES	
1989	:	0,0	:	0,1	:	65,9 *	25,8 *	:	78,6	:	0,0	16,8	:
1990	:	0,0	:	0,1 *	:	66,3 *	:	:	79,0	:	0,0	16,8	:
1991	:	0,0	:	0,1 *	:	:	:	:	78,2	:	0,0	16,5 *	:
1992	:	:	:	0,1 *	:	:	:	:	78,3	:	0,0	:	:
2221 NEKTARINEN		NECTARINES										NECTARINES	
1989	:	:	:	:	:	8,5 *	10,4 *	:	32,8	:	:	:	:
1990	:	:	:	:	:	10,0 *	:	:	33,9	:	:	:	:
1991	:	:	:	:	:	:	:	:	35,1	:	:	:	:
1992	:	:	:	:	:	:	:	:	34,6	:	:	:	:
2190 APRIKOSEN		APRICOTS										ABRICOTS	
1989	:	:	:	0,0	:	24,1	16,1 *	:	15,5	:	:	0,7	:
1990	:	:	:	0,0 *	:	24,6	:	:	15,8	:	:	0,6	:
1991	:	:	:	0,0 *	:	:	:	:	16,0	:	:	0,5 *	:
1992	:	:	:	0,0 *	:	:	:	:	16,2	:	:	:	:
2200 KIRSCHEN		CHERRIES										CERISES	
1989	:	1,4	1,6 *	8,2	:	23,7	15,4 *	:	24,8	0,0	0,6 *	2,8	0,8
1990	:	1,3	1,6 *	8,2	:	25,3	:	:	28,7	0,0	0,6 *	2,8	0,9
1991	:	1,2	1,6 *	8,2	:	:	:	:	28,8	0,0	0,6 *	2,8 *	0,9
1992	:	:	:	8,2	:	:	:	:	27,9	:	0,6 *	:	0,9 *
2210 PFLAUMEN		PLUMS										PRUNES	
1989	:	0,3	0,1 *	3,8	:	21,6	19,5 *	0,0	11,5	0,0	0,6 *	2,7	2,4
1990	:	0,2	0,1 *	3,8	:	21,0	:	0,0	11,6	0,0	0,6 *	3,2	2,3
1991	:	0,2	0,1 *	3,8	:	:	:	0,0	11,8	0,0	0,6 *	3,3 *	2,3
1992	:	:	:	3,8	:	:	:	:	12,8	:	0,6 *	:	2,3 *
2229 SONSTIGES STEINOBST A.N.G.		OTHER STONE FRUIT N.O.S.										AUTRES FRUITS A NOYAU N.O.A.	
1989	:	-	- *	-	:	- *	- *	-	0,7	-	0,1 *	-	-
1990	:	0,0	-0,0 *	-	:	- *	:	-	0,7 *	-	0,1 *	-	-
1991	:	-	- *	-	:	:	:	-	0,7	-	0,1 *	- *	-
1992	:	:	:	-	:	:	:	:	0,7 *	:	0,1 *	:	- *
2230 SCHALENOBST		NUTS										FRUITS A COQUE	
1989	:	0,0	:	0,1	:	649,2	23,6 *	:	522,2	:	:	100,9	:
1990	:	0,0	:	0,0 *	:	649,2	:	:	519,7	:	:	101,7	:
1991	:	0,0	:	0,0 *	:	:	:	:	518,1	:	:	102,3 *	:
1992	:	:	:	0,0 *	:	:	:	:	512,6	:	:	:	:
2231 WALNUESSE		WALNUTS										NOIX	
1989	:	0,0	:	0,1	:	2,2	13,1 *	:	7,0	:	:	3,4	:
1990	:	0,0	:	0,0 *	:	2,5	:	:	6,7	:	:	3,6	:
1991	:	0,0	:	0,0 *	:	:	:	:	6,6	:	:	3,8 *	:
1992	:	:	:	0,0 *	:	:	:	:	6,1	:	:	:	:
2232 HASELNUESSE		HAZELNUTS										NOISSETTES	
1989	:	:	:	:	:	32,9	2,1 *	:	69,9	:	:	1,6	:
1990	:	:	:	:	:	32,9	:	:	69,2	:	:	1,7	:
1991	:	:	:	:	:	:	:	:	69,5	:	:	1,8 *	:
1992	:	:	:	:	:	:	:	:	67,7	:	:	:	:

08.03.93

OBST FRUIT FRUITS  
 GEERNTETE ERZEUGUNG / HARVESTED PRODUCTION / PRODUCTION RECOLTEE

JAHR YEAR ANNEE	EUR 12	B	DK	D	GR	E	F	IRL	I	L	NL	P	UK
1000 T													
2170 STEINOBST		STONE FRUIT										FRUITS A NOYAU	
1989	5624,8	10,7	13,3	552,1	804,4	1138,7	904,8	0,1	2052,1	0,9	3,1	129,9	14,7
1990	5581,2 *	10,7	10,3 *	562,7 *	917,8 *	930,5	876,4	0,1	2148,2	0,9	3,3	111,3	9,2
1991	:	6,0	:	889,3	:	1124,2	687,6	0,1	1794,0	0,1	4,2	132,8 *	26,8
1992	:	:	:	986,8	:	1379,7	980,1	:	2370,1 *	:	:	:	36,4 *
2180 PFIRSICHE		PEACHES										PECHES	
1989	2966,2 *	0,0	:	24,4	603,4	675,9	383,0	:	1188,1	:	0,0	91,3 *	:
1990	2925,3 *	0,0	:	26,9 *	700,0	559,3	354,3	:	1213,9	:	0,0	70,9 *	:
1991	2756,1	0,0	:	10,4	740,5	635,7	282,0	:	1001,5	:	0,0	86,0	:
1992	:	:	:	30,4	950,0 *	898,8	363,6	:	1285,9	:	:	108,0	:
2221 NEKTARINEN		NECTARINES										NECTARINES	
1989	714,4 *	:	:	:	42,0	90,0	142,9	:	423,6	:	:	16,0 *	:
1990	787,5 *	:	:	:	56,0	70,0	137,6	:	505,8	:	:	18,0 *	:
1991	684,1 *	:	:	:	80,3	55,0	125,3	:	403,5	:	:	20,0 *	:
1992	959,4	:	:	:	100,0	65,0	169,1	:	603,3	:	:	22,0	:
2190 APRIKOSEN		APRICOTS										ABRICOTS	
1989	586,2	:	:	1,7	110,2	165,0	122,5	:	181,2	:	:	5,6	:
1990	534,6 *	:	:	1,8 *	113,4	119,6	110,4	:	184,7	:	:	4,6	:
1991	543,8	:	:	0,9	65,4	207,1	106,6	:	156,0	:	:	7,8	:
1992	631,6	:	:	2,0	95,0	193,4	148,0	:	183,2	:	:	10,0	:
2200 KIRSCHEN		CHERRIES										CERISES	
1989	555,8	9,0	13,0	192,8	40,6	64,7	101,6	:	121,3	0,2	0,5	8,6	3,4
1990	504,4 *	10,1	10,0 *	194,0 *	41,5	54,9	82,4	:	100,5	0,2	0,9	8,3	1,6
1991	:	5,6	:	79,5	:	73,4	56,4	:	104,9	0,0	0,6	8,5 *	2,2
1992	:	:	:	304,7 *	:	81,1	84,4	:	140,4	:	:	:	4,7 *
2210 PFLAUMEN		PLUMS										PRUNES	
1989	792,9	1,6	0,3	333,1	3,6	143,2	154,8	0,1	133,1	0,8	2,6	8,4	11,3
1990	821,4 *	0,6	0,3 *	340,0 *	2,9	126,7	191,6	0,1	139,2	0,7	2,3	9,5	7,6
1991	:	0,4	:	198,6	:	153,0	117,2	0,1	120,4	0,1	3,5	10,5 *	24,6
1992	:	:	:	649,8 *	:	141,4	215,0 *	:	152,7	:	:	:	31,8 *
2229 SONSTIGES STEINOBST A.N.G.		OTHER STONE FRUIT N.O.S.										AUTRES FRUITS A NOYAU N.O.A.	
1989	9,3 *	-	-	0,0	4,5	-0,0	0,0	-	4,8	-	-	- *	-
1990	8,0 *	-	- *	- *	4,0 *	-	0,0	-	4,1	-	-0,0	- *	-
1991	:	-	-	-	-	-	0,0	-	7,7	-	-	- *	-
1992	:	:	:	- *	:	-	0,0 *	:	4,5 *	:	:	:	- *
2230 SCHALENOBST		NUTS										FRUITS A COQUE	
1989	887,4	0,5	:	11,8	110,2	384,1	48,6	:	283,2	:	:	49,0	:
1990	:	0,5	:	12,6 *	:	300,2 *	46,2	:	261,3	:	:	43,4	:
1991	:	0,5	:	5,1	:	:	37,2	:	270,7	:	:	:	:
1992	:	:	:	18,5 *	:	:	:	:	252,8 *	:	:	:	:
2231 WALNUESSE		WALNUTS										NOIX	
1989	96,9	0,5	:	11,8	25,1	9,3	25,9	:	17,0	:	:	7,3	:
1990	89,1 *	0,5	:	12,6 *	22,0 *	8,1	24,6	:	15,2	:	:	6,2	:
1991	:	0,5	:	5,1	:	:	16,5	:	14,5	:	:	:	:
1992	:	:	:	18,5	:	:	:	:	15,5	:	:	:	:
2232 HASELNUESSE		HAZELNUTS										NOISETTES	
1989	154,4	:	:	:	8,0	24,7	3,6	:	116,1	:	:	2,1	:
1990	:	:	:	:	:	21,3	3,6	:	101,4	:	:	1,9	:
1991	:	:	:	:	:	17,2	3,2	:	119,4	:	:	:	:
1992	:	:	:	:	:	27,1	:	:	89,8	:	:	:	:

OBST

FRUIT

FRUITS

REINKULTUREN / PURE STAND AREAS / CULTURES PURES

Jahr Year Année	EUR 12	B	DK	D	GR	E	F	IRL	I	L	NL	P	UK
1000 HA													
2233 MANDELN ALMONDS AMANDES													
1989	:	:	:	:	:	614,1	2,0 #	:	124,6	:	:	42,0	:
1990	:	:	:	:	:	613,8	:	:	123,0	:	:	42,3	:
1991	:	:	:	:	:	:	:	:	121,3	:	:	42,8 #	:
1992	:	:	:	:	:	:	:	:	117,5	:	:	:	:
2236 ESKASTANIEN CHESTNUTS CHATAIGNES													
1989	:	:	:	:	:	0,0	6,3 #	:	317,0	:	:	54,0 #	:
1990	:	:	:	:	:	0,0	:	:	317,0	:	:	54,0 #	:
1991	:	:	:	:	:	:	:	:	317,0	:	:	54,0 #	:
1992	:	:	:	:	:	:	:	:	317,0	:	:	:	:
2240 SONSTIGES SCHALENOBST A.N.G. OTHER NUTS N.O.S. AUTRES FRUITS A COQUE N.O.A.													
1989	:	-	:	-	:	-0,0	- #	:	3,7	:	:	- #	:
1990	:	-	:	- #	:	-0,0	:	:	3,8	:	:	- #	:
1991	:	-	:	- #	:	:	:	:	3,8	:	:	- #	:
1992	:	:	:	- #	:	:	:	:	4,2	:	:	:	:
2250 SONSTIGES BAUMOBST OTHER FRUIT OF WOODY PLANTS AUTRES FRUITS DE PLANTES LIGNEUSES													
1989	:	0,1	:	5,3	:	42,6	0,7 #	0,5 #	13,0	:	:	90,7 #	2,6
1990	:	0,0	:	5,3	:	43,7	:	0,5 #	10,1 #	:	:	90,7 #	2,2
1991	:	0,1	:	6,9	:	:	:	0,5 #	12,4	:	:	90,8 #	2,0
1992	:	:	:	6,7 #	:	:	:	:	12,3	:	:	:	1,9 #
2251 FEIGEN FIGS FIGUES													
1989	:	:	:	:	:	20,1	0,4 #	:	12,7	:	:	85,9 #	:
1990	:	:	:	:	:	20,4	:	:	9,8	:	:	85,9 #	:
1991	:	:	:	:	:	:	:	:	12,1	:	:	85,9 #	:
1992	:	:	:	:	:	:	:	:	12,5 #	:	:	:	:
2252 QUITTEN QUINCES COINGS													
1989	:	:	:	:	:	0,8	0,2 #	:	0,1	:	:	1,7	:
1990	:	:	:	:	:	0,8	:	:	0,1	:	:	1,8	:
1991	:	:	:	:	:	:	:	:	0,1	:	:	1,8 #	:
1992	:	:	:	:	:	:	:	:	0,1	:	:	:	:
2253 AVOCATOS AVOCADOS AVOCATS													
1989	:	:	:	:	:	7,8	0,1 #	:	0,0	:	:	:	:
1990	:	:	:	:	:	8,6	:	:	0,0	:	:	:	:
1991	:	:	:	:	:	:	:	:	0,0	:	:	:	:
1992	:	:	:	:	:	:	:	:	0,0	:	:	:	:
2259 SONSTIGES BAUMOBST A.N.G. OTHER N.O.S. AUTRES FRUITS N.O.A.													
1989	:	0,1	:	5,3	:	13,9	0,1 #	0,5 #	0,2	:	:	:	2,6
1990	:	0,0	:	5,3	:	13,9	:	0,5 #	0,2 #	:	:	:	2,2
1991	:	0,1	:	6,9	:	:	:	0,5 #	0,2	:	:	:	2,0
1992	:	:	:	6,7 #	:	:	:	:	-0,3 #	:	:	:	1,9 #
2270 STRAUCHBEEREN SOFT FRUIT BAIES													
1989	:	0,1	1,4	2,0	:	10,6	9,0 #	0,2	30,9	0,0	0,5	2,6	8,4
1990	:	0,1	2,0	2,0	:	13,4	:	0,2	32,5	0,0	0,5	2,8	8,4
1991	:	0,1	2,1	2,0	:	:	:	0,3	32,0	0,0	0,6	3,0 #	8,3
1992	:	:	:	2,0	:	:	:	:	33,0 #	:	0,7	:	8,1 #
2271 JOHANNISBEEREN CURRANTS (BLACK, RED AND WHITE) GROISELLES ET CASSIS													
1989	7,1	0,0	0,0	1,2	:	0,0	2,4 #	0,1	0,1	0,0	0,2 #	:	3,1
1990	:	0,0	0,0	1,2	:	0,0	:	0,1	0,1 #	0,0	0,2 #	:	3,4
1991	:	0,0	0,0	1,2	:	:	:	0,1	0,0	0,0	0,2 #	:	3,5
1992	:	:	:	1,2	:	:	:	:	0,0 #	:	0,3 #	:	3,5 #

08.03.93

## FRUIT

FRUITS

OBST

GEERNTETE ERZEUGUNG / HARVESTED PRODUCTION / PRODUCTION RECOLTEE

Jahr Year Année	EUR 12	B	DK	D	GR	E	F	IRL	I	L	NL	P	UK
1000 T													
2233 MANDELN ALMONDS AMANDES													
1989	511,3	:	:	:	61,8	324,5	5,3	:	97,8	:	:	22,0	:
1990	425,3 #	:	:	:	57,5 #	250,2	4,5	:	95,0	:	:	18,2	:
1991	:	:	:	:	:	250,7	5,1	:	126,4	:	:	19,0 #	:
1992	:	:	:	:	:	288,0	:	:	100,5	:	:	:	:
2236 ESKASTANIEN CHESTNUTS CHATAIGNES													
1989	118,5	:	:	:	11,1	25,6	13,8	:	50,3	:	:	17,6	:
1990	:	:	:	:	:	20,7 #	13,6	:	49,6	:	:	17,1	:
1991	:	:	:	:	:	:	12,4	:	49,6	:	:	:	:
1992	:	:	:	:	:	:	:	:	45,0 #	:	:	:	:
2240 SONSTIGES SCHALENOBST A.N.G. OTHER NUTS N.O.S. AUTRES FRUITS A COQUE N.O.A.													
1989	6,2	-	:	-	4,1	-0,0	0,0	:	2,1	:	:	-	:
1990	:	-	:	- #	:	-0,0 #	-	:	0,2	:	:	-	:
1991	:	-	:	-	:	:	-	:	-39,2	:	:	:	:
1992	:	:	:	- #	:	:	:	:	2,0 #	:	:	:	:
2250 SONSTIGES BAUMOBST OTHER FRUIT OF WOODY PLANTS AUTRES FRUITS DE PLANTES LIGNEUSES													
1989	749,1 #	:	:	0,0	79,1	543,8	5,0	0,0	40,0	:	:	81,2 #	0,0
1990	:	:	:	0,0	:	579,2	4,7	0,0	31,5	:	:	78,1 #	0,0
1991	:	:	:	0,0	:	565,0 #	3,6	0,0	36,3	:	:	:	0,0
1992	:	:	:	0,0	:	505,0 #	:	:	35,4 #	:	:	:	0,0
2251 FEIGEN FIGS FIGUES													
1989	155,9	:	:	:	48,0	49,1	2,1	:	36,8	:	:	20,0	:
1990	156,3	:	:	:	46,5	60,0	2,0	:	28,7	:	:	19,2	:
1991	:	:	:	:	:	:	2,1	:	33,8	:	:	:	:
1992	:	:	:	:	:	:	:	:	32,8	:	:	:	:
2252 QUITTEN QUINCES COINGS													
1989	28,0	:	:	:	7,3	11,7	2,5	:	1,0	:	:	5,5	:
1990	:	:	:	:	:	11,7	2,3	:	1,0	:	:	4,9	:
1991	:	:	:	:	:	:	1,2	:	0,9	:	:	:	:
1992	:	:	:	:	:	:	:	:	1,0	:	:	:	:
2253 AVOCATOS AVOCADOS AVOCATS													
1989	47,5	:	:	:	0,9	46,2	0,3	:	0,0	:	:	0,0	:
1990	:	:	:	:	:	44,9	0,3	:	0,0 #	:	:	0,3	:
1991	:	:	:	:	:	:	0,3	:	0,0	:	:	:	:
1992	:	:	:	:	:	:	:	:	0,0	:	:	:	:
2259 SONSTIGES BAUMOBST A.N.G. OTHER N.O.S. AUTRES FRUITS N.O.A.													
1989	517,7 #	:	:	0,0	22,9	436,7	-	0,0	2,3	:	:	55,7 #	0,0
1990	:	:	:	0,0	:	462,8	-	0,0	1,8 #	:	:	:	0,0
1991	:	:	:	0,0	:	:	-	0,0	1,7	:	:	:	0,0
1992	:	:	:	0,0	:	:	:	:	1,7 #	:	:	:	0,0
2270 STRAUCHBEEREN SOFT FRUIT BAIES													
1989	819,5 #	3,9	3,3 #	232,4	14,2	89,8	63,2	1,4	351,1	0,0	2,9	9,0	48,2
1990	:	3,3	-	212,1	:	87,6	68,4	1,8	444,5	0,0	2,5	8,3	41,3
1991	:	2,1	:	179,6	:	90,0	71,3	2,0	448,0	0,0	2,4	:	53,9
1992	:	:	:	250,0 #	:	:	:	:	441,8 #	:	:	:	58,0 #
2271 JOHANNISBEEREN CURRANTS (BLACK, RED AND WHITE) GROSEILLES ET CASSIS													
1989	163,3 #	3,0	3,0 #	128,3	:	0,0	8,2	0,7	0,4	0,0	1,4	:	18,3
1990	147,7	2,5	-	118,7	:	0,0	7,6	0,9	0,4	0,0	1,5	:	16,0
1991	:	1,5	:	100,4	:	0,0	6,6	1,1	0,2	0,0	1,5	:	22,5
1992	:	:	:	140,0 #	:	:	:	:	0,3 #	:	:	:	30,3 #

08.03.93

OBST

FRUIT

FRUITS

REINKULTUREN / PURE STAND AREAS / CULTURES PURES

JAHR YEAR ANNEE	EUR 12	B	DK	D	GR	E	F	IRL	I	L	NL	P	UK
1000 HA													
2278 HIMBEEREN		RASPBERRIES										FRAMBOISES	
1989	5,9 *	0,0	0,0	0,1	:	:	1,3 *	0,1	0,3	:	0,0 *	:	4,1
1990	:	0,0	0,0	0,1	:	:	:	0,1	0,3 *	:	0,0 *	:	3,9
1991	:	0,0	0,1	0,1	:	:	:	0,1	0,3	:	0,0 *	:	3,4
1992	:	:	:	0,1	:	:	:	:	0,3 *	:	0,1 *	:	3,6 *
2281 STACHELBEEREN		GOOSEBERRIES										GROSEILLES A MAQUEREAU	
1989	1,3	0,0	0,0	0,7	:	0,0	:	0,0	0,0	:	0,0	:	0,5
1990	1,3 *	0,0	0,0	0,7	:	0,0	:	0,0	0,0 *	:	0,0 *	:	0,5
1991	:	0,0	0,0	0,7	:	:	:	0,0	0,0	:	0,0 *	:	0,5
1992	:	:	:	0,7	:	:	:	:	0,0 *	:	0,0 *	:	0,5 *
2285 KIWIS		KIWIS										KIWIS	
1989	:	:	:	:	:	1,2 *	5,2 *	:	19,1	:	:	0,7	:
1990	:	:	:	:	:	2,0 *	:	:	21,1	:	:	0,8	:
1991	:	:	:	:	:	:	:	:	20,9	:	:	1,0 *	:
1992	:	:	:	:	:	:	:	:	22,0 *	:	:	:	:
2290 SONSTIGE BEEREN		OTHER SOFT FRUIT										AUTRES BAIES	
1989	:	0,0	1,4	-	:	9,4 *	0,1 *	-	11,5	-	0,3 *	1,9	0,6
1990	:	0,0	2,0	-	:	11,4 *	:	0,0	11,1 *	-	0,3 *	2,0	0,6
1991	:	0,0	2,0	-	:	:	:	0,0	10,8	-	0,3 *	2,0 *	0,9
1992	:	:	:	-	:	:	:	:	10,7 *	:	0,3 *	:	0,6 *
2300 ZITRUSFRUECHTE		CITRUS FRUITS										AGRUMES	
1989	:	:	:	:	:	261,5	2,5 *	:	183,5	:	:	29,9	:
1990	:	:	:	:	:	263,0 *	:	:	184,1	:	:	30,3	:
1991	:	:	:	:	:	:	:	:	184,3	:	:	30,6 *	:
1992	:	:	:	:	:	:	:	:	185,5 *	:	:	:	:
2320 ORANGEN		ORANGES										ORANGES	
1989	:	:	:	:	:	135,6	0,2 *	:	108,6	:	:	17,8	:
1990	:	:	:	:	:	137,5 *	:	:	109,1	:	:	17,9	:
1991	:	:	:	:	:	:	:	:	110,1	:	:	18,1 *	:
1992	:	:	:	:	:	:	:	:	109,0 *	:	:	:	:
2350 MANDARINEN		MANDARINS										MANDARINES	
1989	:	:	:	:	:	4,3	0,0 *	:	14,6	:	:	7,0	:
1990	:	:	:	:	:	4,2 *	:	:	14,3	:	:	7,2	:
1991	:	:	:	:	:	:	:	:	13,9	:	:	7,2 *	:
1992	:	:	:	:	:	:	:	:	14,0 *	:	:	:	:
2352 SATSUMAS		SATSUMAS										SATSUMAS	
1989	:	:	:	:	:	17,3	0,0 *	:	0,0	:	:	:	:
1990	:	:	:	:	:	18,8 *	:	:	0,0	:	:	:	:
1991	:	:	:	:	:	:	:	:	0,0	:	:	:	:
1992	:	:	:	:	:	:	:	:	0,0	:	:	:	:
2360 CLEMENTINEN		CLEMENTINES										CLEMENTINES	
1989	:	:	:	:	:	51,7	2,1 *	:	18,3	:	:	0,0	:
1990	:	:	:	:	:	54,0 *	:	:	18,8	:	:	0,0	:
1991	:	:	:	:	:	:	:	:	19,1	:	:	0,0 *	:
1992	:	:	:	:	:	:	:	:	18,0 *	:	:	:	:
2370 ZITRONEN		LEMONS										CITRONS	
1989	:	:	:	:	:	49,6	0,0 *	:	39,1	:	:	4,9	:
1990	:	:	:	:	:	46,0 *	:	:	39,0	:	:	5,0	:
1991	:	:	:	:	:	:	:	:	38,6	:	:	5,1 *	:
1992	:	:	:	:	:	:	:	:	42,0 *	:	:	:	:



JAHR YEAR ANNEE	EUR 12	B	DK	D	GR	E	F	IRL	I	L	NL	P	UK
FRUIT													
GEERTETE ERZEUGUNG / HARVESTED PRODUCTION / PRODUCTION RECOLTEE													
1000 T													
2278 HIMBEEREN													
1989	63,0 *	0,4	0,3 *	30,0	:	:	6,3	0,5	1,9	:	0,3	:	22,9
1990	53,0	0,4	-	24,7	:	:	6,4	0,6	1,3	:	0,3	:	19,2
1991	:	0,4	:	22,9	:	:	6,1	0,8	1,3	:	0,3	:	23,3
1992	:	0,6	:	32,0 *	:	:	:	:	1,3 *	:	:	:	19,6 *
2261 STACHELBEEREN													
1989	79,2 *	0,4	0,0 *	74,2	:	0,0	:	0,2	0,0	:	0,1	:	4,3
1990	72,2	0,3	-	68,6	:	0,0	:	0,2	0,0	:	0,0	:	3,0
1991	:	0,1	:	56,4	:	0,0	:	0,1	0,0	:	0,0	:	4,6
1992	:	0,4	:	78,0 *	:	:	:	:	0,0 *	:	:	:	4,8 *
2285 KIWIS													
1989	306,5 *	:	:	:	11,8	3,0 *	48,7	:	240,4	:	:	2,7	:
1990	404,0 *	:	:	:	20,0 *	6,0 *	54,4	:	321,8	:	:	1,8	:
1991	:	:	:	:	29,7	:	58,6	:	309,3	:	:	:	:
1992	:	:	:	:	42,2	:	:	:	303,0	:	:	:	:
2290 SONSTIGE BEEREN													
1989	207,8 *	0,0	0,0 *	-	2,4	86,7 *	-	-	108,4	-	1,1	6,4	2,7
1990	:	0,0	-	-	:	81,6 *	-	-	121,0	-	0,7	6,5	3,1
1991	:	0,0	:	-	:	90,0 *	-	-	137,1	-	0,6	:	3,5
1992	:	:	:	- *	:	:	:	:	137,2 *	:	:	:	3,3 *
2300 ZITRUSFRUECHTE													
1989	9451,5 *	:	:	:	1221,4 *	4790,6	36,1	:	3255,6	:	:	147,8	:
1990	8989,6 *	:	:	:	1160,1 *	4831,1	23,2	:	2830,1	:	:	145,2	:
1991	:	:	:	:	1013,6 *	4584,6 *	32,4	:	2823,9	:	:	:	:
1992	:	:	:	:	1066,0 *	4873,4 *	:	:	3037,7	:	:	:	:
2320 ORANGEN													
1989	5777,3	:	:	:	927,3	2676,1	3,1	:	2066,6	:	:	104,1	:
1990	5338,9	:	:	:	885,7	2590,0	1,8	:	1760,7	:	:	100,7	:
1991	5049,4 *	:	:	:	702,0 *	2608,1	2,1	:	1642,2	:	:	95,0 *	:
1992	:	:	:	:	872,0 *	2724,3	:	:	1803,3	:	:	:	:
2350 MANDARINEN													
1989	336,5 *	:	:	:	54,5 *	45,3	0,0	:	213,0	:	:	23,6	:
1990	319,4 *	:	:	:	53,0 *	58,2	0,0	:	184,0	:	:	24,2	:
1991	:	:	:	:	44,0 *	50,1 *	0,0	:	183,0	:	:	:	:
1992	:	:	:	:	44,0 *	52,1 *	:	:	213,9	:	:	:	:
2352 SATSUMAS													
1989	490,2 *	:	:	:	5,3 *	484,9	0,0	:	0,0	:	:	0,0	:
1990	413,2 *	:	:	:	5,0 *	408,2	0,0	:	0,0	:	:	0,0	:
1991	481,7 *	:	:	:	4,2 *	477,5 *	0,0	:	0,0	:	:	0,0	:
1992	:	:	:	:	4,0 *	496,4 *	:	:	0,0	:	:	:	:
2360 CLEMENTINEN													
1989	1252,3 *	:	:	:	35,3 *	922,8	30,9	:	263,4	:	:	0,0	:
1990	1370,2 *	:	:	:	35,0 *	1109,1	19,7	:	206,4	:	:	0,0	:
1991	:	:	:	:	29,4 *	904,0 *	29,0	:	245,2	:	:	:	:
1992	:	:	:	:	29,0 *	939,8 *	:	:	247,9	:	:	:	:
2370 ZITRONEN													
1989	1500,6	:	:	:	188,6	625,3	0,6	:	667,0	:	:	19,2	:
1990	1458,5	:	:	:	171,3	629,7	0,6	:	637,4	:	:	19,5	:
1991	:	:	:	:	224,0 *	507,9	0,0	:	713,3	:	:	:	:
1992	:	:	:	:	109,0 *	660,8	:	:	734,8	:	:	:	:

08.03.93

OBST

FRUIT

FRUITS

REINKULTUREN / PURE STAND AREAS / CULTURES PURES

Jahr Year Année	EUR 12	B	DK	D	GR	E	F	IRL	I	L	NL	P	UK
1000 HA													
2380 GRAPEFRUIT	GRAPEFRUIT												GRAPEFRUIT
1989	:	:	:	:	:	1,4	0,1 #	:	0,3	:	:	0,2	:
1990	:	:	:	:	:	1,8 #	:	:	0,3	:	:	0,2	:
1991	:	:	:	:	:	:	:	:	0,3	:	:	0,2 #	:
1992	:	:	:	:	:	:	:	:	0,3 #	:	:	:	:
2390 SONSTIGE ZITRUSFRUECHTE A.N.G.	OTHER CITRUS FRUIT N.O.S.												AUTRES AGRUMES N.D.A.
1989	:	:	:	:	:	1,6	0,0 #	:	2,6	:	:	:	:
1990	:	:	:	:	:	1,5 #	:	:	2,5	:	:	:	:
1991	:	:	:	:	:	:	:	:	2,3	:	:	:	:
1992	:	:	:	:	:	:	:	:	2,2 #	:	:	:	:
2460 TAFELOLIVEN	TABLE OLIVES												OLIVES DE TABLE
1989	:	:	:	:	:	190,7	5,0	:	:	:	:	8,8	:
1990	:	:	:	:	:	193,8	5,0	:	:	:	:	8,8	:
1991	:	:	:	:	:	:	5,0	:	:	:	:	8,8 #	:
1992	:	:	:	:	:	:	:	:	:	:	:	:	:

08.03.93

OBST

FRUIT

FRUITS

GEERNTETE ERZEUGUNG / HARVESTED PRODUCTION / PRODUCTION RECOLTEE

Jahr Year Année	EUR 12	B	DK	D	GR	E	F	IRL	I	L	NL	P	UK
1000 T													
2380 GRAPEFRUIT		GRAPEFRUIT										GRAPEFRUIT	
1989	38,7	:	:	:	6,4	22,2	1,5	:	7,7	:	:	0,9	:
1990	36,5	W	:	:	6,0	21,3	1,0	:	7,3	:	:	0,9	:
1991	:	:	:	:	6,0	22,0	1,3	:	6,4	:	:	:	:
1992	:	:	:	:	5,0	23,0	W	:	7,4	:	:	:	:
2390 SONSTIGE ZITRUSFRUECHTE A.N.G.		OTHER CITRUS FRUIT N.O.S.										AUTRES AGRUMES N.O.A.	
1989	55,9	:	:	:	4,0	14,0	-0,0	:	37,8	:	:	-	:
1990	52,8	W	:	:	4,0	14,6	-	:	34,2	:	:	-	:
1991	:	:	:	:	4,0	15,0	0,0	:	33,8	:	:	:	:
1992	:	:	:	:	3,0	-23,0	W	:	30,4	:	:	:	:
2460 TAFELOLIVEN		TABLE OLIVES										OLIVES DE TABLE	
1989	589,0	:	:	:	152,3	285,0	4,8	:	126,0	:	:	21,0	:
1990	:	:	:	:	:	216,7	4,8	:	44,5	:	:	20,2	:
1991	:	:	:	:	:	268,3	5,3	:	97,2	:	:	22,5	W
1992	:	:	:	:	:	234,3	:	:	80,0	:	:	:	:



# IV

**Datos de metereologia agraria**  
**Agrarmeteorologiske data**  
**Agrarmeteorologische Angaben**  
**Έκθεση για πή γεωργική μετεωρολογία**  
**Data on agricultural meteorology**  
**Données sur la météorologie agricole**  
**Dati sulla meteorologica agraria**  
**Gegevens over de landbouwmeteorologie**  
**Dados sobre meteorologia agricola**

LOCALIZACION DE LAS ESTACIONES METEREOLÓGICAS  
 VEJRSTATIONERNES PLACERING  
 ÜBERSICHT ÜBER DIE LAGE DER WETTERSTATIONEN  
 ΠΕΡΙΟΧΕΣ ΜΕΤΕΩΡΟΛΟΓΙΚΩΝ ΣΤΑΘΜΩΝ  
 LOCATION OF METEOROLOGICAL STATIONS  
 LOCALISATION DES STATIONS MÉTÉOROLOGIQUES  
 LOCALIZZAZIONE DELLE STAZIONI METEOROLOGICHE  
 LOKALISERING DER METEOROLOGISCHE STATIONS  
 LOCALIZAÇÃO DAS ESTAÇÕES METEOROLÓGICAS

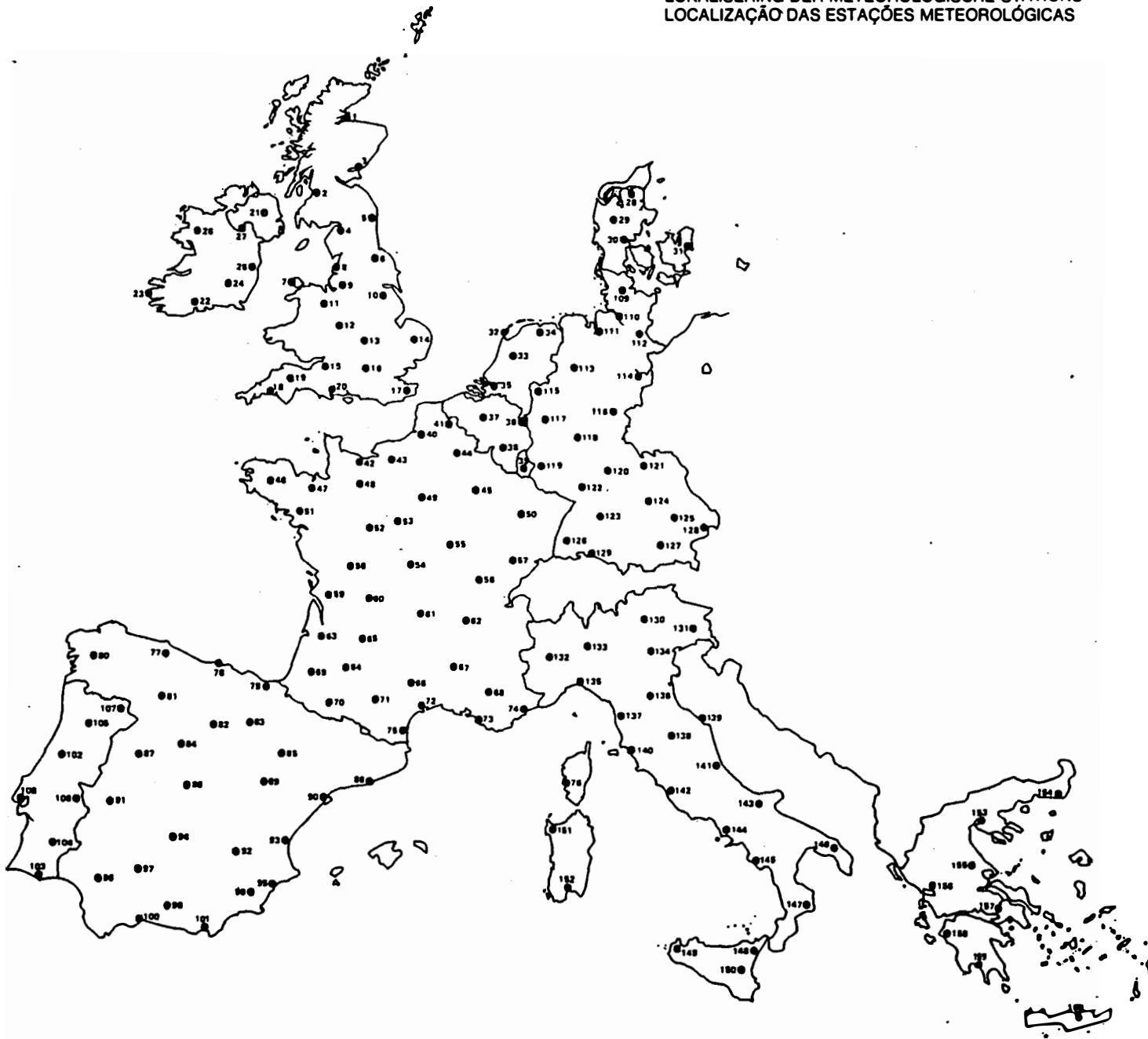

Fuentes / Kilde / Quelle / Πηγή / Source / Source / Fonte / Bron/Origens: EUROSTAT / DEUTSCHER WETTERDIENST, OFFENBACH AM MAIN

Datos de meteorología agraria – Agrarmeteorologiske data – Agrarmeteorologische Angaben – Έκθεση για τη γεωργική μετεωρολογία – Data on agricultural meteorology – Données sur la météorologie agricole – Dati sulla meteorologia agraria – Gegevens over de landbouwmeteorologie – Dados sobre meteorologia agrícola

ESPAÑOL	DANSK	DEUTSCH	ΕΛΛΗΝΙΚΑ	ENGLISH	FRANÇAIS	ITALIANO	NEDERLANDS	PORTUGUÊS
Nº	Nr.	Nr.	Nº	No	Nº	N.	Nr.	Nº
Estación	Station	Station	Σταθμός	Station	Station	Stazione	Station	Estação
Temperatura del aire	Lufttemperatur	Lufttemperatur	Θερμοκρασία αέρος	Air temperature	Température de l'air	Temperatura dell'aria	Temperatuur van de lucht	Temperatura do ar
Media mensual	Mdl. gennemsnit	Monatsmittel	Μέσος μηνιαίος όρος	Monthly average	Moyenne mensuelle	Media mensile	Maandelijks gemiddelde	Média mensal
Desviación de la media	Afvigelse	Abweichung	Απόκλιση από το μέσο όρο	Deviation from the mean	Écart par rapport à la moyenne	Scarto rispetto alla media	Afwijking tegenover het gemiddelde	Desvio da média
Media de las máximas	Gennemsnitligt maksimum	Mittleres Maximum	Μέση μεγίστη	Mean maximum	Maximum moyen	Massima media	Gemiddeld maximum	Máximo médio
Media de las mínimas	Gennemsnitligt minimum	Mittleres Minimum	Μέση ελαχίστη	Mean minimum	Minimum moyen	Minima media	Gemiddeld minimum	Minimo médio
°C	°C	°C	°C	°C	°C	°C	°C	°C
Precipitación	Nedbør	Niederschlag	Βροχόπτωση	Precipitation	Précipitations	Precipitazioni	Neerslag	Precipitação
Total mensual	Sum for måneden	Monatssumme	Μηνιαίο σύνολο	Monthly total	Somme mensuelle	Somma mensile	Maandelijkse totale neerslag	Total mensal
Desviación de la media	Afvigelse	Abweichung	Απόκλιση από το μέσο όρο	Deviation from the mean	Écart par rapport à la moyenne	Scarto rispetto alla media	Afwijking tegenover het gemiddelde	Desvio da média
1 mm y más	1 mm og mere	1 mm und mehr	1 mm και πλέον	1 mm and more	1 mm et plus	1 mm e più	1 mm en meer	1 mm e mais
Número de días	Antallet af dage	Tage	Αριθμός ημερών	Number of days	Nombre de jours	Numero dei giorni	Aantal dagen	Número de dias
Cambios hidricos	Vandomsætning	Wasserumsatz	Υδατολογικές ανταλλαγές	Water exchange	Échanges hydriques	Scambio idrico	Wateromzet	Trocas hidricas
Total mensual de la evapotranspiración potencial	Summen for månedsperioden af den potentielle fordampning	ETP Monatssumme	Μηνιαίο σύνολο ουσιαστικής αφυδατώσεως	Monthly total potential evapotranspiration	Somme mensuelle de l'évapotranspiration potentielle	Somma mensile dell'evapotraspirazione potenziale	Maandelijks totaal van de potentiële evapotranspiratie	Total mensal de evapotranspiração potencial
Balance hídrico climático	Klimatisk vandbalance	Klimatische Wasserbilanz	Συνολικό υδατολογικό ισοζύγιο	Total hydrological balance	Bilan hydrique climatique	Bilancio idrico climatico	Klimatische waterbalans	Balanço hídrico climático

LfNr	Station	Lufttemperatur				Niederschlag			Wasserumsatz	
		Monats-	Abwei-	Mittl.	Mittl.	Monats-	Abwei-	1 mm und	EIP	Klimat.
		mittel	chung	Maximum	Minimum	summe	chung	mehr	Monats-	Wasser-
		° C				mm		Tage	mm	
1	KINLOSS	3.1	-1.0	5.3	0.2	41.6	-5.8	7	13.5	28.1
2	PRESTWICK AIRP	4.6	-0.1	6.3	2.7	62.6	-17.8	15	17.0	45.6
3	LEUCHARS	3.0	-0.9	5.3	0.5	0.0	-59.7	0	12.3	-12.3
4	CARLISLE	3.6	-0.6	5.7	1.7	16.4	-43.4	3	13.2	3.2
5	BOULMER	3.7	-0.8	6.0	1.7	23.0	-34.9	4	13.6	9.4
6	LEEMING	3.4	-1.1	5.2	1.8	52.2	2.6	8	11.9	40.3
7	VALLEY	5.6	-1.0	7.8	3.7	81.6	-8.4	13	18.2	63.4
8	BLACKPOOL AIRP	4.9	0.1	6.3	2.8	76.1	-4.1	16	15.9	60.2
9	MANCHESTER AIR	3.3	-1.2	6.1	0.9	0.0	-75.1	0	11.8	-11.8
10	WAOINGTON	3.2	-0.7	5.4	1.1	34.0	-22.8	6	11.5	22.5
11	SHAWBURY	3.0	-1.3	5.8	0.2	37.8	-21.0	6	11.7	26.1
12	BIRMINGHAM/AIR	3.1	-1.1	5.8	0.7	60.0	-4.9	8	11.7	48.3
13	BEDFORD R.A.E	3.1	-1.2	5.7	1.0	27.0	-23.5	2	11.4	15.6
14	HONINGTON	4.8	0.2	7.0	3.0	38.4	-17.1	8	14.7	23.7
15	LYNEHAM	3.4	-1.2	5.7	1.6	71.4	2.5	8	11.1	60.3
16	LONDON/HEATHRO	5.1	0.1	7.6	2.7	0.6	-57.2	0	15.3	-14.7
17	MANSTON	5.2	0.3	7.2	2.9	32.0	-14.4	7	15.6	16.4
18	PLYMOUTH WC	6.3	-0.8	8.4	4.6	87.8	-25.0	13	18.3	69.5
19	nicht im Lexik	6.3	0.4	8.1	4.8	88.4	3.6	11	18.3	70.1
20	BOURNEMOUTH AI	4.6	-0.8	7.6	1.5	100.2	11.4	12	13.4	86.8
21	BELFAST/ALOERG	4.1	-0.7	5.9	1.9	66.2	-14.1	9	15.0	51.2
22	ROCHES POINT	4.9	-2.4	7.3	2.7	81.4	-19.6	12	15.7	65.7
23	VALENTIA OBSER	7.6	-0.2	9.3	5.7	112.6	-55.0	15	24.3	88.3
24	KILKENNY	4.9	-0.4	7.5	2.4	57.4	-36.6	11	17.1	40.3
25	DOUBLIN AIRPORT	5.5	-0.3	7.5	3.5	3.0	-72.8	1	18.4	-15.4
26	CLAREMORRIS	4.5	-0.7	6.8	2.2	92.8	-37.7	13	15.8	77.0
27	CLONES	4.1	-0.7	6.1	2.2	71.5	-28.5	11	14.5	57.0
28	ALBORG	2.5	0.9	4.4	0.6	21.5	-39.2	5	10.8	10.7
29	KARUP	3.0	1.6	4.8	1.3	0.4	-80.1	0	12.1	-11.7
30	SKRYOSTRUP	3.3	1.7	4.6	1.9	50.0	-33.7	10	11.6	38.4
31	KOBENHAVN/KAST	3.1	1.0	4.8	1.4	33.5	-24.5	5	11.0	22.5
32	DE KOODY	4.4		6.0	2.8	33.4		7	14.5	18.9
33	DE BILT	3.7	0.4	5.7	1.9	56.4	-6.9	9	13.2	43.2
34	EELDE	3.0	0.2	4.8	1.2	43.5		8	12.1	31.4
35	GILZE-RIJEN	3.4		5.5	1.4	50.9		10	12.5	38.4
36	ZUIO-LIMBURG	3.5	0.3	5.4	1.3	61.7		9	11.8	49.9
37	UCCLE	4.0	0.9	5.8	2.3	11.6	-60.4	2	12.8	-1.2
38	ST-HUBERT	1.6	1.7	3.5	0.0	72.9	-22.1	13	6.7	66.2
39	LUXEMBOURG/ LU	2.4	1.3	4.4	0.7	9.1	-65.9	1	9.3	-0.2
40	ABBEVILLE	4.1	-0.1	6.0	2.5	81.6	12.7	9	14.1	67.5
41	LILLE	4.0	0.4	5.9	2.4	73.2	16.5	9	14.0	59.2
42	CAEN	5.5	0.3	7.7	3.7	79.9	11.6	9	16.0	63.9
43	ROUEN	3.8	-0.4	6.0	1.9	67.8	0.8	8	11.7	56.1
44	SAINT-QUENTIN	3.2	-0.1	5.5	1.3	55.6	-5.3	8	11.6	44.0
45	REIMS	3.4	0.2	6.1	1.2	50.4	1.4	8	10.3	40.1
46	BREST	7.0	1.6	9.1	5.3	149.6	24.1	12	21.7	127.9
47	RENNES	6.2	0.3	8.7	4.3	58.8	-4.9	9	18.4	40.4
48	ALENCON	4.4	0.0	6.8	2.4	69.9	-4.4	7	13.3	56.6
49	PARIS/LE BOURG	4.4	0.2	6.8	2.2	64.0	13.9	7	12.4	51.6
50	NANCY/ESSEY	3.1	1.0	5.9	0.8	43.8	-24.2	7	11.8	32.0
51	NANTES	6.5	0.5	9.1	4.6	87.2	-2.5	9	18.0	69.2
52	TOURS	5.0	0.3	7.8	2.9	85.6	20.1	10	15.0	70.6
53	ORLEANS	4.4	0.5	7.1	2.4	66.1	11.3	8	13.2	52.9
54	BOURGES	4.6	0.5	7.7	2.5	33.7	-28.0	7	14.7	19.0
55	AUXERRE	4.0	0.4	6.7	2.0	31.6	-22.8	7	12.6	19.0
56	DIJON	3.2	0.7	5.9	1.1	49.8	-9.8	10	10.1	39.7
57	LUXEUIL	2.9	1.3	6.8	0.3	61.4	-24.0	8	10.6	50.8
58	POITIERS	5.2	0.3	8.1	2.7	93.4	22.4	8	15.3	78.1
59	COGNAC	7.0	1.0	9.9	4.6	81.1	-3.9	7	18.9	62.2
60	LTMOGES	5.1	0.8	7.7	3.3	96.4	-0.2	8	14.0	82.4
61	CLERMONT-FERRA	4.9	1.3	8.2	2.1	27.4	-4.9	7	15.3	12.1
62	LYON/BRON	5.4	2.1	8.0	3.5	52.8	-5.9	5	15.3	37.5
63	BOROEAX/MERIG	7.6	1.2	10.5	5.2	117.2	11.2	9	20.9	96.3
64	AGEN	6.2	0.5	9.4	4.3	67.4	-4.6	8	15.8	51.6
65	GOURDON	6.5	1.3	9.5	4.3	64.0	-20.6	10	17.0	47.0
66	MILLAU	4.6	0.7	7.1	2.9	53.8	-22.6	8	13.6	40.2
67	MONTLIMAR	6.8	1.9	9.4	4.6	52.6	-20.9	8	18.9	33.7
68	ST-AUBAN-SUR-D	4.8	-0.1	9.6	1.8	35.8	-26.2	3	8.3	27.5
69	MONT-DE-MARSAN	6.8	0.6	10.8	4.0	101.2	-1.0	10	16.4	84.8
70	TARBES/OSSUN	6.5	0.8	11.3	3.3	110.0	-2.7	8	15.4	94.6
71	TOULOUSE/BLAGN	7.6	1.6	10.6	5.3	49.8	-10.3	7	20.4	29.4
72	MONTPELLIER	8.7	1.5	12.2	5.9	22.7	-51.2	7	21.6	1.1
73	MARSEILLE/MARI	9.0	1.7	13.0	6.1	10.4	-55.2	4	20.4	-10.0
74	NICE	9.5	0.0	13.7	7.0	109.6	16.9	6	21.3	88.3
75	PERPIGNAN	9.2	0.3	12.6	6.1	90.8	18.8	9	19.4	71.4
76	AJACCIO	9.7	0.0	15.1	6.1	63.6	-20.4	7	20.1	43.5
77	OVIEDO	9.1*	0.5	11.6*	6.4	110.1	75.9	9	20.0*	90.1
78	SANTANOER	11.4*	1.4	13.8*	9.1	20.5	-26.7	2	21.2*	-0.7
79	SAN SEBASTIAN/	10.0*	1.8	11.5*	7.7	197.3	141.2	11	19.6*	177.7
80	SANTIAGO/LABAC	9.8*	2.2	11.8*	5.8*	209.9	140.2	12	21.0*	188.9

\* = Unvollständig

\* = Incomplete

\* = Incomplet



LfNr	Station	Lufttemperatur				Niederschlag			Wasserumsatz	
		Monatsmittel	Abweichung	Mittl. Maximum	Mittl. Minimum	Monatssumme	Abweichung	1 mm und mehr	ETP Monatssumme	Klimat. Wasserbilanz
		° C				mm		Tage	mm	
I 81	I LEON/VIRGEN DE	5.5*	1.5	7.6*	2.2	I 76.7	59.1	7	I 16.2*	60.5
I 82	I BURGOS/VILLAFR	5.4*	2.5	7.4*	1.9	I 18.4	2.4	3	I 17.6*	0.8
I 83	I LOGRONO/AGONCI	7.4	1.1	10.2	5.1	I 2.7	-7.5	1	I 18.0	-15.3
I 84	I VALLADOLID	5.3*	1.9	8.5*	2.8	I 51.0	35.0	9	I 15.0*	36.0
I 85	I ZARAGOZA/AEROP	8.3	2.0	11.6	5.3	I 10.3	1.9	4	I 18.9	-8.6
I 86	I BARCELONA/AERO	9.3	-1.0	13.6	6.4	I 10.0	-4.5	4	I 19.1	-9.1
I 87	I SALAMANCA/MATA	5.1*	1.0	9.3*	2.1	I 3.1	-8.0	2	I 13.2*	-10.1
I 88	I MADRID/BARAJAS	6.8*	1.2	11.4*	3.4	I 16.8	3.0	5	I 14.6*	2.2
I 89	I CALAMOCHA	5.5*	2.8	8.6	0.9	I 27.9	19.3	8	I 16.6*	11.3
I 90	I TORTOSA	9.6	-0.7	14.8	7.4	I 0.0	-16.1	0	I 18.5	-18.5
I 91	I CACERES	8.9*	0.6	12.5*	6.2	I 60.4	44.3	8	I 16.9*	43.5
I 92	I ALBACETE/LOS L	6.2*	1.0	10.4*	2.8	I 1.9	-7.1	0	I 14.4*	-12.5
I 93	I VALENCIA/AEROP	11.2	-0.3	16.4*	7.7	I 75.2	63.1	6	I 25.3	49.9
I 94	I CIUDAD REAL	6.5*	1.5	11.3*	3.4	I 0.4	-15.3	0	I 15.1*	-14.7
I 95	I ALICANTE/EL AL	12.4	0.1	17.6	8.2	I 14.0	3.5	1	I 26.7	-12.7
I 96	I SEVILLA/SAN PA	11.8*	0.9	17.0*	8.0	I 24.6	0.2	5	I 16.7*	7.9
I 97	I CORDOBA/AEROPU	11.0*	1.3	15.4*	5.7*	I 0.5	-24.9	0	I 15.9*	-15.4
I 98	I GRANADA/AEROPU	7.1*	-0.1	13.0*	2.7	I 16.5	0.4	3	I 13.8*	2.7
I 99	I MURCIA/SAN JAV	12.4	0.8	16.6	8.7	I 22.4	10.8	3	I 29.6	-7.2
I 100	I MALAGA/AEROPUE	13.0	0.0	17.4	9.7	I 22.1	-5.0	1	I 29.0	-6.9
I 101	I ALMERIA/AEROPU	13.5	0.4	18.2	10.4	I 0.0	-11.7	0	I 31.2	-31.2
I 102	I COIMBRA	11.1*	1.3	14.8*	8.8	I 106.1	-9.4	11	I 23.1*	83.0
I 103	I FARO	13.5*	1.2	17.0*	10.7	I 292.4	208.3	11	I 27.7*	264.7
I 104	I BEJA	10.6*	0.9	14.4*	7.8	I 0.0	-83.0	0	I 20.0*	-20.0
I 105	I nicht im Lexik	6.4*	-0.3	8.9*	4.1*	I 114.7	-28.8	14	I 12.9*	101.8
I 106	I PORTALEGRE	8.7*	0.5	11.5*	7.2	I 0.0	-102.8	0	I 17.4*	-17.4
I 107	I BRAGANCA	6.4*	1.9	9.1*	3.5	I 8.0	-94.9	1	I 15.5*	-7.5
I 108	I LISBOA/GAGO CO	11.9*	0.3	14.7*	9.9	I 98.6	-4.5	12	I 23.5*	75.1
I 109	I SCHLESWIG	2.8	0.9	4.1	1.3	I 50.2	-30.3	9	I 11.4	38.8
I 110	I HAMBURG-FUHL SB	3.0	1.0	4.5	1.1	I 39.6	-29.2	10	I 11.7	27.9
I 111	I BREMEN	3.0	0.6	4.5	1.3	I 44.6	-16.9	9	I 11.7	32.9
I 112	I LUECHOW	2.1	0.6	3.8	0.5	I 38.0	-6.6	8	I 9.5	28.5
I 113	I OSNABRUECK	2.9	0.6	4.5	1.3	I 60.0	-16.9	10	I 12.0	48.0
I 114	I BRAUNSCHWEIG	2.3	0.5	3.8	0.9	I 59.7	11.9	7	I 9.9	49.8
I 115	I BOCHOLT	3.5	0.5	5.4	1.9	I 63.2	-5.1	10	I 13.5	49.7
I 116	I KASSEL	1.7	0.1	3.4	-0.1	I 67.2	8.0	9	I 8.8	58.4
I 117	I KOELN/BONN	3.4	0.9	5.9	0.9	I 80.8	13.8	11	I 12.1	68.7
I 118	I GIESSEN	2.1	0.8	3.8	0.2	I 39.0	-14.9	7	I 8.7	30.3
I 119	I TRIER-PETRISBE	2.7	1.0	4.8	0.8	I 60.1	-7.8	12	I 10.7	49.4
I 120	I WUERZBURG	1.1	0.2	3.2	-0.6	I 26.1	-23.5	9	I 6.8	19.3
I 121	I COBURG	0.6	0.6	2.7	-1.3	I 58.1	-6.2	10	I 5.6	50.5
I 122	I MANNHEIM	2.8	0.7	5.3	0.5	I 43.9	0.2	10	I 10.4	33.5
I 123	I STUTTGART- ECH	1.4	0.6	4.2	-1.2	I 30.7	-10.1	6	I 7.1	23.6
I 124	I NUERNBERG	0.7	0.4	2.8	-1.5	I 33.5	-13.4	8	I 7.5	26.0
I 125	I REGENSBURG	-0.3	0.3	1.5	-1.9	I 46.2	0.4	8	I 4.6	41.6
I 126	I FREIBURG	3.7	1.4	6.1	1.7	I 52.8	-1.2	9	I 12.7	40.1
I 127	I MUENCHEN, FLUG	-0.5	0.0	1.5	-2.7	I 37.9	-15.8	8	I 5.1	32.8
I 128	I PASSAU	-0.6	0.2	1.5	-2.2	I 47.9	-27.6	6	I 3.9	44.0
I 129	I KONSTANZ	1.1	0.2	2.5	0.1	I 74.4	22.4	9	I 7.2	67.2
I 130	I BOLZANO	2.0*	0.1	5.8*	-0.8*	I 89.7	56.7	6	I 1.7*	88.0
I 131	I UDINE/RIVOLTO	4.5*	-0.7	9.1*	1.3	I 116.2	12.2	6	I 5.9*	110.3
I 132	I TORINO/CASELLE	2.0*	0.2	5.7*	-0.9	I 32.5	-20.5	4	I 3.4*	29.1
I 133	I MILANO/LINATE	3.9*	0.3	6.7*	1.5	I 70.5	-14.2	7	I 6.8*	63.7
I 134	I PADOVA	3.7*	-0.1	7.4*	0.8*	I 82.8	5.7	6	I 2.9*	79.9
I 135	I GENOVA/SESTRI	9.2*	0.2	11.9*	7.2	I 64.8		6	I 17.9*	46.9
I 136	I BOLOGNA/BUKGO	5.0*	1.4	7.9*	2.7	I 110.8	54.8	5	I 8.2*	102.6
I 137	I PISA/S. GIUSTO	8.3*	0.7	12.1*	5.2	I 24.0	-74.0	2	I 15.4*	8.6
I 138	I PERUGIA	6.2*	1.0	9.5*	3.9	I 0.0	-76.0	0	I 10.8*	-10.8
I 139	I FALCONARA	7.1*	-0.8	9.6*	4.8	I 50.5	-38.7	7	I 12.7*	37.8
I 140	I GROSSETO	8.2*	0.1	12.8*	5.2	I 39.0	-39.0	4	I 12.4*	26.6
I 141	I PESCARA	8.2*	0.8	12.7*	4.6*	I		2	I 15.6*	
I 142	I ROMA, FIUMICIN	10.3*	1.1	14.6*	6.9*	I 108.6	11.6	8	I 20.5*	88.1
I 143	I AMENDOLA	8.3*		12.6*	4.8	I 39.0		9	I 15.6*	23.4
I 144	I NAPOLI/CAPODIC	10.6*	0.9	14.3*	7.3	I 81.2	-27.8	10	I 18.1*	63.1
I 145	I CAPO PALINURO	11.1*		14.9*	10.4	I 20.5		2	I 19.9*	0.6
I 146	I BRINDISI	11.9*		15.0*	8.4	I 158.8		11	I 24.9*	133.9
I 147	I CROTONE	10.0*	-2.4	13.3*	7.5*	I 217.0	134.7	2	I 13.5*	203.5
I 148	I MESSINA	13.3*	0.6	16.2*	10.7	I 78.5	-69.5	13	I 25.8*	50.7
I 149	I TRAPANI/BIRGI	13.7*	1.4	18.5*	11.1*	I 61.6	-28.4	9	I 27.8*	33.8
I 150	I GELA	13.4*		17.9*	10.7	I 94.8	17.8	10	I 26.3*	68.5
I 151	I ALGHERO	11.0*		15.0*	7.4*	I 102.3		8	I 11.6*	90.7
I 152	I CAGLIARI/ELMAS	10.9*	-1.5	15.5*	7.0	I 95.5	42.8	7	I 20.6*	74.9
I 153	I THESSALONIKI/M	5.1*	-1.9	9.7*	1.7	I 22.9	16.5	5	I 4.7*	18.2
I 154	I ALEXANDROUPOLI	4.2*	-3.1	8.1*	1.1*	I 54.7	45.2	5	I 5.7*	49.0
I 155	I LARISSA	4.7*	-2.2	9.2*	1.4	I 0.2	-5.7	0	I 3.6*	-3.4
I 156	I ARTA (HALKIADE					I 123.1	106.4	10	I	
I 157	I ALIARTOS	4.7*	-4.2	8.8*	1.4*	I 16.3	6.1	6	I 3.6*	12.7
I 158	I ANDRAVIDA	9.5*	-1.6	13.5*	6.0*	I 101.8	83.7	11	I 13.4*	88.4
I 159	I KALAMATA	9.3*	-2.8	14.1*	5.9*	I 98.6	82.3	14	I 12.4*	86.2
I 160	I HERAKLION	12.1*	-1.9	14.7*	9.8*	I 41.5	33.5	7	I 20.7*	20.8

\* = Unvollständig

\* = Incomplete

\* = Incomplet

No	Station	Air temperature				Precipitation			Water exchange	
		Monthly Average	Deviation from the Mean	Mean Maximum	Mean Minimum	Monthly Total	Deviation from the Mean	1 mm and more	Monthly Total Potential Evapotransp.	Total Hydrologic Balance
		° C				mm		Nbr. Days	mm	
1	KINLOSS	4.3	0.8	6.8	2.0	76.7	27.0	18	18.1	58.6
2	PRESTWICK AIRP	5.7	1.6	7.9	3.7	139.8	59.0	24	21.3	118.5
3	LEUCHARS	4.3	0.9	6.8	1.6	15.0	-51.2	2	16.0	-1.0
4	CARLISLE	5.0	1.1	7.5	2.9	49.9	-21.8	12	18.2	31.7
5	BOULMER	4.5	0.6	7.0	2.5	20.4	-41.9	7	16.5	3.9
6	LEEMING	4.9	0.9	7.1	2.8	49.2	-8.7	15	17.5	31.7
7	VALLEY	7.0	1.3	8.5	5.5	74.0	-12.8	19	24.2	49.8
8	BLACKPOOL AIRP	6.4	2.3	7.6	4.9	75.2	-1.4	20	22.1	53.1
9	MANCHESTER AIR	5.5	1.5	8.1	3.2	0.0	-66.2	0	19.4	-19.4
10	WADDINGTON	5.2	1.9	7.5	2.9	38.0	-11.0	10	18.7	19.3
11	SHAWBURY	6.0	2.2	8.5	3.3	51.8	-4.1	12	21.7	30.1
12	BIRMINGHAM/AIR	5.8	2.1	7.9	3.8	71.4	11.1	17	21.1	50.3
13	BEDFORD R.A.E	5.8	2.0	8.2	3.7	26.0	-19.7	6	20.7	5.3
14	HONINGTON	5.9	2.1	8.2	3.6	58.3	8.4	15	20.0	38.3
15	LYNEHAM	6.0	1.4	8.3	4.0	96.0	27.5	21	20.1	75.9
16	LONDON/HEATHRO	7.2	2.8	9.7	4.7	0.2	-50.7	0	24.2	-24.0
17	MANSTON	6.4	2.1	8.7	4.1	41.7	-0.8	9	21.2	20.5
18	PLYMOUTH WC	8.3	1.9	9.8	6.8	117.6	2.1	21	27.3	90.3
19	nicht im Lexik	8.3	3.0	9.7	6.8	148.7	51.3	22	27.3	121.4
20	BOURNEMOUTH AI	7.5	2.6	9.9	4.8	97.3	5.8	18	24.8	72.5
21	BELFAST/AOERG	5.1	0.9	7.3	3.1	90.3	8.7	20	18.8	71.5
22	RUCHE'S POINT	6.7	0.2	8.8	4.4	157.2	58.0	23	22.4	134.8
23	VALENTIA OBSER	8.3	1.3	9.9	6.2	173.7	9.2	22	28.2	145.5
24	KILKENNY	6.7	2.3	8.9	4.3	76.0	-14.5	21	23.5	52.5
25	DUBLIN AIRPORT	6.8	2.1	9.0	4.7	0.0	-70.5	0	24.4	-24.4
26	CLAREMORRIS	5.9	1.7	8.2	3.7	207.8	86.3	25	21.7	186.1
27	CLONES	5.3	1.5	7.5	3.5	106.6	15.0	21	19.0	87.6
28	ALBORG	1.4	1.6	3.7	-0.8	74.6	22.1	16	9.5	65.1
29	KARUP	2.3	2.0	4.7	0.3	0.0	-72.4	0	12.0	-12.0
30	SKRYOSTRUP	2.2	2.2	4.4	0.1	119.9	52.6	20	12.2	107.7
31	KOBENHAVN/KAST	2.3		4.1	0.2	64.9	17.3	15	10.3	54.6
32	OE KOOV	4.5		6.2	2.8	52.0		11	17.6	34.4
33	DE BILT	5.1	3.1	7.4	3.0	85.3	17.2	17	20.1	65.2
34	EELOE	3.4	2.2	5.4	1.3	103.2		15	16.7	86.5
35	GILZE-RIJEN	5.0		7.4	2.8	66.7		17	20.2	46.5
36	ZUIO-LIMBURG	5.0	3.1	7.4	3.0	104.8		16	18.9	85.9
37	UCCLE	5.6	3.0	7.8	3.7	0.0	-67.0	0	20.0	-20.0
38	ST-HUBERT	2.8	3.5	4.4	0.9	148.4	58.4	16	13.4	135.0
39	LUXEMBOURG/ LU	3.4	3.2	5.8	1.6	0.0	-60.0	0	15.7	-15.7
40	ABBEVILLE	6.4	3.1	8.6	4.4	82.6	27.3	14	24.1	58.5
41	LILLE	6.1	3.4	8.4	4.2	75.4	29.1	17	23.0	52.4
42	CAEN	7.8	3.6	10.0	5.6	74.3	13.9	10	25.9	48.4
43	ROUEN	6.1	2.8	8.6	4.1	117.5	55.3	11	21.0	96.5
44	SAINT-QUENTIN	5.3	3.0	7.8	3.4	65.6	14.2	13	20.5	45.1
45	REIMS	5.7	3.5	8.3	3.6	67.1	26.9	11	19.4	47.7
46	BREST	8.9	4.4	10.8	7.3	111.8	-8.3	18	30.3	81.5
47	RENNES	8.4	3.5	10.7	6.6	48.2	-9.2	7	28.5	19.7
48	ALENCON	6.6	3.2	8.9	4.6	80.8	11.2	8	22.7	58.1
49	PARIS/LE BOURG	6.9	3.6	9.0	5.0	63.8	15.0	8	22.8	41.0
50	NANCY/ESSEY	4.8	3.7	7.4	2.5	74.4	15.0	10	18.5	55.9
51	NANTES	8.2	3.1	10.5	6.4	93.6	12.6	11	26.9	66.7
52	TOURS	7.0	3.3	9.3	5.1	65.1	3.2	10	23.6	41.5
53	ORLEANS	6.6	3.7	9.1	4.6	56.7	2.7	10	22.5	34.2
54	BOURGES	6.1	2.8	9.7	3.6	23.5	-35.0	6	21.7	1.8
55	AUXERRE	5.8	3.1	8.5	3.7	51.9	1.5	10	20.8	31.1
56	DIJON	4.1	2.4	7.5	1.5	22.6	-35.5	8	15.7	6.9
57	LUXEUIL	3.9	3.2	8.0	0.9	67.6	-13.3	14	16.4	51.2
58	POITIERS	6.7	2.7	9.7	4.3	32.4	-31.3	6	22.5	9.9
59	COGNAC	7.7	2.5	11.3	5.2	19.8	-54.8	8	23.7	-3.9
60	LIMOGES	5.7	2.2	8.7	3.7	30.8	-54.2	9	17.9	12.9
61	CLERMONT-FERRA	5.7	2.7	10.7	1.7	4.4	-24.3	2	20.7	-16.3
62	LYON/BRON	4.7	2.2	8.3	1.8	22.8	-33.8	6	15.2	7.6
63	BORDEAUX/MERIG	7.4	1.8	12.4	4.3	13.8	-82.7	4	22.8	-9.0
64	AGEN	4.9	-0.1	9.0	2.0	5.2	-58.0	2	12.7	-7.5
65	GOUROON	6.1	1.7	10.3	3.3	10.9	-61.9	5	17.5	-6.6
66	MILLAU	3.7	0.7	7.5	1.4	3.0	-61.6	1	12.9	-9.9
67	MONTLIMAR	6.4	2.0	10.4	3.2	0.8	-68.7	0	20.4	-19.6
68	ST-AUBAN-SUR-D	4.4	0.4	10.6	0.4	1.4	-58.7	1	9.0	-7.6
69	MONT-DE-MARSAN	5.7	0.2	12.7	1.3	8.3	-84.2	3	14.2	-5.9
70	TARBES/OSSUN	6.2	1.2	13.6	1.4	5.1	-105.5	1	15.3	-10.2
71	TOULOUSE/BLAGN	6.3	1.2	10.8	2.9	2.4	-51.9	1	17.4	-15.0
72	MONTPELLIER	7.1	0.7	12.6	3.2	0.4	-76.7	0	18.3	-17.9
73	MARSEILLE/MARI	7.5	1.1	12.6	3.8	2.0	-42.1	1	17.0	-15.0
74	NICE	9.0	0.5	13.3	6.2	0.0	-82.2	0	20.6	-20.6
75	PERPIGNAN	8.3	0.3	13.1	4.6	0.2	-36.5	0	18.7	-18.5
76	AJACCIO	9.0	0.6	13.8	5.5	4.4	-74.1	1	18.6	-14.2
77	OVIEDO	9.6*	1.6	13.9	6.4	16.6	-15.5	3	27.1*	-10.5
78	SANTANDER	11.8*	2.5	15.4*	8.8*	2.0	-34.5	1	26.6*	-24.6
79	SAN SEBASTIAN/	10.8*	3.3	13.0*	8.2*	5.8	-38.2	1	25.7*	-19.9
80	SANTIAGO/LABAC	10.7*	3.4	12.7*	6.5*			7	20.4*	

\* = Unvollständig

\* = Incomplete

\* = Incomplet

No	Station	Air temperature				Precipitation			Water exchange	
		Monthly Average	Deviation from the Mean	Mean Maximum	Mean Minimum	Monthly Total	Deviation from the Mean	1 mm and more	Monthly Total Potential Evapotransp.	Total Hydrologic Balance
		° C				mm		Nbr. Days	mm	
81	LEON/VIRGEN DE	3.0	-0.2	6.2	-0.1	12.4	-5.4	1	9.2	3.2
82	BURGOS/VILLAFR	3.1	0.9	7.5	-1.6	4.8	-10.9	1	10.4	-5.6
83	LOGRONO/AGONCI	5.0	-0.5	9.8	0.8	0.0	-9.2	0	11.0	-11.0
84	VALLADOLID	1.8	-1.3	5.6	-0.2	3.2	-10.1	1	6.7	-3.5
85	ZARAGOZA/AEROP	5.5	-0.2	9.2	2.0	0.4	-6.2	0	11.5	-11.1
86	BARCELONA/AERO	7.2	-2.3	12.9	3.7	0.0	-11.3	0	12.9	-12.9
87	SALAMANCA/MATA	1.9	-1.8	7.8	-1.3	0.0	-11.5	0	6.3	-6.3
88	MADRID/BARAJAS	3.6	-1.8	11.4	-1.5	0.0	-13.7	0	6.4	-6.4
89	CALAMOCHA	3.1	1.2	10.1	-4.2	0.3	-6.1	0	9.5	-9.2
90	TORTOSA	7.2	-2.3	13.4	4.3	0.0	-9.9	0	11.9	-11.9
91	CACERES	6.4	-1.4	11.9	2.7	8.4	-9.2	2	10.6	-2.2
92	ALBACETE/LOS L	3.5	-1.2	10.6	-1.6	0.0	-7.8	0	6.9	-6.9
93	VALENCIA/AEROP	8.3	-2.3	15.4	4.1	0.3	-8.3	0	15.8	-15.5
94	CIUDAD REAL	3.8	-1.2	11.1	-0.6	0.0	-14.1	0	8.1	-8.1
95	ALICANTE/EL AL	10.0	-1.4	16.5	5.5	0.0	-7.1	0	18.2	-18.2
96	SEVILLA/SAN PA	8.8*	-1.6	16.8	3.1	21.3	-3.9	4	11.3*	10.2
97	COROBA/AEROPU	7.9*	-1.3	16.0	0.3	0.0	-26.2	0	10.3*	-10.3
98	GRANADA/AEROPU	3.5	-3.3	13.7	-2.7	2.5	-11.5	1	5.3	-2.8
99	MURCIA/SAN JAV	9.5	-0.9	15.1	4.7	2.0	-8.8	1	19.6	-17.6
100	MALAGA/AEROPUE	10.5	-1.8	16.0	6.1	34.0	-9.2	3	19.8	14.2
101	ALMERIA/AEROPU	11.2	-0.9	16.8	7.7	0.0	-9.3	0	22.3	-22.3
102	COIMBRA	9.4*	-0.1	14.6*	6.1*	32.9	-90.5	4	18.5*	14.4
103	FARO	10.8*	-1.4	15.6*	7.2	30.0	-55.4	4	22.3*	7.7
104	BEJA	9.0*	-0.3	14.6*	5.5	0.0	-78.6	0	18.5*	-18.5
105	nicht im Lexik	3.3	-3.1	6.2	1.2	30.9	-126.2	4	7.1	23.8
106	PORTALEGRE	9.1*	0.4	12.6*	7.5	0.0	-156.1	0	21.1*	-21.1
107	BRAGANCA	3.3	-0.9	6.5	1.0	0.0	-121.9	0	9.1	-9.1
108	LISBUA/GAGO CO	9.7	-1.5	13.6	6.9	18.4	-100.2	3	20.6	-2.2
109	SCHLESWIG	2.3	1.8	4.4	0.1	129.5	57.5	17	14.1	115.4
110	HAMBURG-FUHLSE	3.3	2.6	5.3	0.7	118.4	62.9	18	15.9	102.5
111	BREMEN	3.2	2.0	5.4	0.9	71.2	17.4	17	16.9	54.3
112	LUECHOW	2.8	2.7	4.9	0.3	59.7	21.0	15	15.6	44.1
113	OSNABRUECK	3.7	2.6	5.7	1.8	154.2	84.8	17	17.0	137.2
114	BRAUNSCHWEIG	2.9	2.3	5.0	0.9	61.6	16.3	11	15.8	45.8
115	BOCHOLT	4.7	2.5	7.3	2.8	75.9	18.8	17	20.2	55.7
116	KASSEL	2.2	1.6	4.6	0.3	113.1	59.6	16	14.6	98.5
117	KOELN/BONN	4.8	2.8	7.6	2.4	75.4	16.0	13	18.9	56.5
118	GIESSEN	3.0	2.6	5.5	0.6	83.6	40.8	13	15.1	68.5
119	TRIER-PETRISBE	4.0	3.0	6.3	1.8	88.9	35.5	15	17.6	71.3
120	WUERZBURG	3.1	3.2	5.8	0.7	46.2	4.5	14	15.9	30.3
121	COBURG	1.2	2.4	4.7	-1.5	67.6	16.8	15	10.7	56.9
122	MANNHEIM	4.6	3.3	7.4	2.1	35.2	-3.3	11	18.7	16.5
123	STUTTGART- ECH	3.7	3.8	7.2	1.3	43.6	-0.5	10	16.0	27.6
124	NUERNBERG	2.7	3.4	5.9	-0.3	45.8	2.0	14	15.8	30.0
125	REGENSBURG	1.3	3.2	4.4	-1.4	41.9	0.5	9	12.2	29.7
126	FREIBURG	6.6	5.0	8.8	4.4	15.7	-43.5	6	24.8	-9.1
127	MUENCHEN, FLUG	2.2	3.7	6.0	-1.4	40.1	-12.2	9	15.7	24.4
128	PASSAU	1.1	3.2	4.6	-2.1	91.2	24.7	12	10.8	80.4
129	KONSTANZ	3.1	3.2	5.6	1.1	35.4	-14.3	12	17.1	18.3
130	BOLZANO	1.1*	-0.3	6.2*	-1.8*	0.0	-21.0	0	2.1*	-2.1
131	UDINE/RIVOLTO	2.8*	-0.7	7.0*	-0.5*	2.6	-70.4	1	3.4*	-0.8
132	TORINO/CASELLE	1.9	1.0	7.2	-1.8	0.6	-33.4	0	3.2	-2.6
133	MILANO/LINATE	3.2	1.1	7.0	0.1	3.4	-58.1	2	6.3	-2.9
134	PAOVOA	2.3*	0.0	6.0*	-0.5*	0.0	-55.6	0	2.8*	-2.8
135	GENOVA/SESTRI	9.7	1.5	12.0	7.8	0.0	0.0	0	22.9	-22.9
136	BOLOGNA/BORGO	2.6*	0.1	6.7	-0.3	0.6	-42.4	0	3.9*	-3.3
137	PISA/S. GIUSTO	6.2	-0.7	11.2	3.0	3.4	-86.6	2	12.1	-8.7
138	PERUGIA	4.5*	0.3	8.2	0.8	0.0	-63.0	0	6.9*	-6.9
139	FALCONARA	4.6*	-0.9	9.2	1.1	2.0	-75.0	1	6.8*	-4.8
140	GROSSETO	6.9*	-0.2	12.7*	3.4	0.0	-65.0	0	8.9*	-8.9
141	PESCARA	4.3*	-2.1	10.3	0.1*	2.0	-68.0	1	6.6*	-4.6
142	ROMA, FIUMICIN	7.7	-0.3	13.4	3.1	0.4	-72.3	0	14.5	-14.1
143	AMENDOLA	6.0*		11.9	1.8	6.4		2	10.3*	-3.9
144	NAPOLI/CAPOOIC	8.6	0.1	13.1	4.4	5.2	-90.8	1	14.0	-8.8
145	CAPO PALINURO	9.0		13.5	7.8	16.0		1	14.7	1.3
146	BRINDISI	9.6		12.8	6.1	30.2		3	18.6	11.6
147	CROTONE	8.9*	-1.8	12.7*	6.1*	0.0	-79.9	0	9.5*	-9.5
148	MESSINA	12.5*	1.0	14.0*	11.1	69.1	-65.9	5	23.5*	45.6
149	TRAPANI/BIRGI	10.4	-0.4	14.4	6.6	22.0	-45.0	3	20.5	1.5
150	GELA	11.5*		15.2	8.2	30.8	-38.2	2	20.9*	9.9
151	ALGHERO	9.5*		13.7*	5.9	0.0		0	12.6*	-12.6
152	CAGLIARI/ELMAS	9.3	-1.7	14.1	5.6	5.4	-41.3	1	17.4	-12.0
153	THESSALONIKI/M	4.5	-0.2	10.0	-0.1	22.2	17.5	4	4.3	17.9
154	ALEXANDROUPOLI	3.4	-1.5	8.2	-1.0	6.0	-1.7	3	4.2	1.8
155	LARISSA	3.7	-1.4	10.7	-1.8	0.0	-3.9	0	3.1	-3.1
156	ARTA (HALKIADE					37.0	23.5	3		
157	ALIARTOS	3.7	-3.0	10.0	-1.5	8.9	0.2	4	3.1	5.8
158	ANORAVIOA	8.0	-1.3	13.3	2.6	30.5	17.7	4	11.7	18.8
159	KALAMATA	8.7	-1.7	14.3	4.3	34.2	21.4	4	13.4	20.8
160	HERAKLION	11.0	-1.1	13.9	8.0	59.0	49.1	7	21.0	38.0

\* = Unvollständig

\* = Incomplete

\* = Incomplet

No	Station	Température de l'air				Précipitations			Échanges hydriques	
		Moyenne Mensuelle	Écart à la Moyenne	Maximum Moyen	Minimum Moyen	Somme Mensuelle	Écart à la Moyenne	l mm et plus	Somme Mens. Évapotransp. Potentielle	Bilan Hydrique Climatique
		° C				mm		Nbre. Jours	mm	
1	KINLOSS	6.3	2.9	8.6	4.0	20.6	-15.6	8	27.9	-7.3
2	PRESTWICK AIRP	6.2	2.2	8.2	4.2	18.1	-32.7	5	24.8	-6.7
3	LEUCHARS	5.9	2.5	8.7	3.2	0.5	-47.5	0	24.2	-23.7
4	CARLISLE	5.6	1.9	7.7	3.7	3.4	-41.4	0	22.1	-18.7
5	BOULMER	5.5	1.7	8.2	3.3	4.0	-43.2	1	21.4	-17.4
6	LEEMING	5.1	1.5	7.6	3.1	19.1	-29.7	6	19.0	0.1
7	VALLEY	6.5	1.1	8.3	5.0	26.1	-35.3	4	23.7	2.4
8	BLACKPOOL AIRP	6.0	1.9	7.2	4.6	19.3	-38.1	4	21.5	-2.2
9	MANCHESTER AIR	4.7	0.6	7.4	2.4	0.0	-53.8	0	16.7	-16.7
10	WADDINGTON	4.2	0.7	6.8	2.4	9.0	-30.4	3	15.5	-6.5
11	SHAWBURY	4.7	0.8	7.3	2.1	9.0	-34.2	3	17.5	-8.5
12	BIRMINGHAM/AIR	4.4	0.6	6.9	2.3	7.6	-42.8	2	16.4	-8.8
13	BEDFORD R.A.E	4.1	0.0	6.2	2.2	3.2	-32.4	1	14.7	-11.5
14	HONINGTON	4.1	-0.3	6.0	2.3	26.2	-10.2	5	13.8	12.4
15	LYNEHAM	3.9	0.3	6.3	2.1	5.8	-46.6	1	13.3	-7.5
16	LONDON/HEATHRO	5.0	0.2	7.1	3.0	0.0	-35.6	0	16.3	-16.3
17	MANSTON	3.9	-0.5	5.9	2.4	13.4	-18.0	3	12.9	0.5
18	PLYMOUTH WC	6.1	-0.1	8.5	4.5	25.8	-67.2	3	20.4	5.4
19	OUNKESWELL AER	4.6	-0.8	6.2	3.8	0.0	-73.8	0	15.8	-15.8
20	BOURNEMOUTH AI	5.2	0.3	7.8	2.8	8.2	-55.6	1	16.8	-8.6
21	BELFAST/ALDERG	6.0	1.8	8.0	4.1	29.4	-28.2	11	23.9	5.5
22	ROCHES POINT	6.5	0.1	9.1	4.4	22.4	-41.3	4	22.9	-0.5
23	VALENTIA OBSER	8.4	1.6	10.3	6.7	50.3	-56.6	6	30.5	19.8
24	KILKENNY	6.5	1.6	9.2	4.3	18.5	-44.1	5	24.5	-6.0
25	DUBLIN AIRPORT	6.9	1.8	9.1	5.1	0.0	-52.3	0	26.1	-26.1
26	CLAREMORRIS	6.9	2.1	9.2	4.7	39.0	-43.9	8	26.6	12.4
27	CLONES	6.3	2.0	8.4	4.6	29.7	-32.9	5	24.1	5.6
28	ALBURG	1.0*	1.6	3.4	-1.3	13.1	-24.6	5	7.2*	5.9
29	KARUP	1.3*	1.9	3.9	-1.0	6.8	-30.7	1	8.0*	-1.2
30	SKRYOSTRUP	1.2	1.4	3.6	-1.0	40.3	-7.3	9	8.8	31.5
31	KOBENHAVN/KAST	1.2*	1.6	2.9	-0.5	21.4	-10.4	5	6.2*	15.2
32	DE KOOP	3.3		4.8	1.8	22.0		6	12.0	10.0
33	OE BILT	2.4	-0.1	4.5	0.7	26.5	-25.7	9	9.0	17.5
34	EELDE	2.0	0.3	4.1	0.1	33.8		9	8.5	25.3
35	GILZE-RIJEN	2.0		4.3	0.1	20.9		7	7.6	13.3
36	ZUIO-LIMBURG	1.0	-1.3	3.4	-0.8	21.0		7	4.7	16.3
37	UCCLE	2.0	-1.5	4.3	0.4	9.9	-44.1	3	6.7	3.2
38	ST-HUBERT	-1.0	-1.2	1.7	-3.4	38.8	-35.2	10	2.0	36.8
39	LUXEMBOURG/ LU	-0.9	-2.2	1.3	-2.7	0.6	-50.4	0	2.1	-1.5
40	ABBEVILLE	2.8	-1.0	4.9	1.2	10.6	-42.7	2	9.8	0.8
41	LILLE	2.7	-0.6	4.8	0.9	22.6	-21.2	7	9.1	13.5
42	CAEN	4.2	-0.6	6.9	2.2	12.4	-49.0	3	12.8	-0.4
43	ROUEN	2.6	-1.4	5.0	1.0	14.4	-42.7	2	7.8	6.6
44	SAINT-QUENTIN	1.5	-1.8	3.7	0.0	14.0	-35.3	4	5.7	8.3
45	REIMS	1.4	-2.0	3.6	-0.2	16.4	-27.7	4	4.2	12.2
46	BREST	5.7	0.9	9.0	3.5	35.7	-65.4	6	19.1	16.6
47	RENNES	4.1	-1.6	7.4	1.6	2.0	-55.8	1	12.2	-10.2
48	ALENCON	2.9	-1.5	6.5	0.6	11.1	-56.2	4	8.6	2.5
49	PARIS/LE BOURG	3.1	-1.2	5.2	1.5	10.8	-34.4	2	7.9	2.9
50	NANCY/ESSEY	0.1	-2.4	2.7	-1.9	12.0	-46.4	4	3.4	8.6
51	NANTES	4.5	-1.5	8.7	1.3	4.4	-68.2	1	12.6	-8.2
52	TOURS	2.5	-2.5	5.9	0.0	8.2	-51.5	2	6.9	1.3
53	ORLEANS	2.0*	-2.2	4.9	-0.3*	24.5	-26.6	2	5.7*	18.8
54	BOURGES	2.2	-2.3	6.2	-0.7	6.7	-51.3	1	7.0	-0.3
55	AUXERRE	1.4	-2.6	4.4	-0.6	15.2	-37.2	4	5.3	9.9
56	DIJON	1.0	-2.6	4.1	-1.2	6.1	-45.9	2	4.1	2.0
57	LUXEUIL	0.3	-2.1	4.8	-2.7	17.3	-56.6	5	3.2	14.1
58	POITIERS	2.8	-2.4	7.9	-1.6	3.8	-59.0	2	8.5	-4.7
59	COGNAC	5.3	-1.1	11.3	0.7	3.6	-67.0	2	15.7	-12.1
60	LIMOGES	4.2	-0.3	8.8	0.9	4.8	-74.9	1	13.6	-8.8
61	CLERMONT-FERRA	1.9	-2.5	8.0	-2.8	7.6	-19.6	4	7.4	0.2
62	LYON/BRON	1.3	-3.0	4.5	-1.1	6.7	-49.4	1	3.6	3.1
63	BORDEAUX/MERIG	5.8	-0.9	11.4	1.2	2.8	-86.7	1	16.7	-13.9
64	AGEN	4.3	-2.0	10.4	-0.3	5.0	-53.3	3	11.1	-6.1
65	GOURGON	4.8	-1.0	10.7	0.2	6.2	-65.5	2	13.8	-7.6
66	MILLAU	3.3	-0.7	8.0	-0.2	15.7	-42.7	4	11.7	4.0
67	MONTELIMAR	3.9	-1.8	7.3	1.3	7.2	-72.3	3	10.6	-3.4
68	ST AUBAN-SUR-O	4.0	-1.5	10.8	-0.4	6.5	-57.2	2	7.1	-0.6
69	MONT-DE-MARSAN	4.4	-2.2	11.4	-1.2	4.6	-83.8	3	10.7	-6.1
70	TARBES/OSSUN	4.4	-1.4	9.5	0.1	20.2	-70.2	5	11.3	8.9
71	TOULOUSE/BLAGN	5.6	-0.7	9.8	2.1	14.0	-39.0	5	15.8	-1.8
72	MONTPELLIER	6.5	-0.9	12.4	2.1	33.0	-23.4	5	15.5	17.5
73	MARSEILLE/MARI	6.8	-0.7	12.1	3.0	18.0	-39.6	5	14.1	3.9
74	NICE	8.7	-0.4	13.1	5.4	19.0	-71.5	4	20.4	-1.4
75	PERPIGNAN	7.7	-1.1	11.8	4.2	76.0	-31.2	3	16.5	59.5
76	AJACCIO	7.3	-1.6	13.2	2.2	12.8	-61.1	3	13.3	-0.5
77	OVIEDO	6.9*	-1.3	11.8	4.1	81.0	56.3	5	17.6*	63.4
78	SANJANDER	9.6*	0.1	13.5*	7.0	2.5	-23.2	1	21.0*	-18.5
79	SAN SEBASTIAN/	7.9*	0.0	10.0	5.4	30.5	-1.2	3	18.5*	12.0
80	SAN JAGO/LABAC	9.5*	2.1	13.6*	3.8*	21.9	-43.9	4	20.2*	1.7

\* = Unvollständig

\* = Incomplete

\* = Incomplet

No	Station	Température de l'air				Précipitations			Echanges hydriques	
		Moyenne Mensuelle	Écart à la Moyenne	Maximum Moyen	Minimum Moyen	Somme Mensuelle	Écart à la Moyenne	1 mm et plus	Somme Mens. Évapotransp. Potentielle	Bilan Hydrique Climatique
								Nbre. Jours		
° C					mm		mm			
81	LEON/VIRGEN DE	5.0	0.5	9.7	-0.3	10.6	-5.2	3	16.6	-6.0
82	BURGOS/VILLAFR	3.8	0.5	7.8	-2.0	3.2	-10.2	2	14.1	-10.9
83	LOGRONO/AGONCI	5.5	-1.2	10.2	1.6	0.4	-7.0	0	13.1	-12.7
84	VALLADOLID	4.2	-0.2	10.7	-0.1	5.7	-6.2	3	13.4	-7.7
85	ZARAGOZA/AEROP	6.7	-0.6	10.9	2.9	9.3	3.7	3	14.4	-5.1
86	BARCELONA/AERO	7.6	-2.6	12.6	4.0	48.2	35.0	4	13.9	34.3
87	SALAMANCA/MATA	3.5	-1.5	11.0	-2.4	0.0	-10.7	0	9.8	-9.8
88	MADRID/BARAJAS	6.3	-1.3	12.5	1.9	21.6	7.9	2	13.9	7.7
89	CALAMOCHA	3.8	0.3	7.9	-4.0	12.5	7.0	5	12.5	0.0
90	TORTOSA	8.0	-2.6	13.8	5.2	2.6	-6.9	2	14.4	-11.8
91	CACERES	8.2	-0.9	13.6	3.9	22.0	3.9	3	16.1	5.9
92	ALBACETE/LOS L	5.2	-0.8	10.1	0.9	30.1	22.2	2	11.2	18.9
93	VALENCIA/AEROP	9.4	-1.8	14.3	5.8	79.9	70.4	9	18.8	61.1
94	CIUDAD REAL	6.3	0.2	13.1	1.3	0.0	-14.3	0	15.1	-15.1
95	AICIANIE/EI AL	10.8	-1.2	15.3	7.0	1.6	-5.7	1	20.8	-19.2
96	SEVILLIA/SAN PA	12.2*	0.5	18.6	6.5	13.4	-9.9	4	21.5*	8.1
97	CORDOBA/AEROP	11.4*	0.8	17.3	4.0*	0.0	-26.0	0	20.1*	20.1
98	GRANADA/AEROP	6.9	-1.3	14.4	0.8	8.1	-5.9	3	13.5	5.4
99	MURCIA/SAN JAV	10.8	-0.2	14.3	7.4	171.2	164.8	7	23.7	147.5
100	MALAGA/AEROPUE	11.9	-1.0	16.1	8.5	43.4	19.2	5	24.7	18.7
101	ALMERIA/AEROPU	12.1	-0.5	16.7	8.3	8.1	0.5	2	25.8	-17.7
102	COIMBRA	11.3*	1.0	16.9	7.2	42.4	-67.4	2	27.8*	14.6
103	FARO	12.9*	0.3	17.1	9.0	23.7	-43.3	4	28.4*	-4.7
104	BEJA	10.0*	-0.4	15.7	5.9	0.0	-74.5	0	20.6*	20.6
105	VIIA REAL	9.8	2.2	15.7	5.3	0.0	-136.2	0	29.2	-29.2
106	PORTALEGRE	8.9*	-0.2	13.0*	6.4	0.0	-136.1	0	19.5*	-19.5
107	BRAGANCA	5.7*	0.3	11.7	1.1	0.0	-97.8	0	15.4*	15.4
108	LISBOA/GAGO CO	11.5*	-0.4	15.8	8.4	47.2	-48.8	4	25.0*	22.2
109	SCHWIG	4.3	3.8	6.8	2.6	131.3	78.7	14	21.4	109.9
110	HAMBURG-FUHLB	1.1	0.2	2.9	-1.1	37.4	-5.4	6	6.5	30.9
111	BREMEN	1.1	-0.4	3.0	-0.9	21.2	-22.6	4	6.9	14.3
112	LUECHOW	0.4	-0.1	2.3	-1.3	18.9	-11.0	4	4.4	14.5
113	OSNABRUECK	0.5	-1.0	2.6	-1.5	35.7	-18.5	9	4.9	30.8
114	BRAUNSCHWEIG	-0.3	-1.3	1.7	-1.8	20.4	-14.2	5	3.5	16.9
115	BOCHOLT	1.2	-1.6	3.1	-0.4	26.4	-20.9	7	6.6	19.8
116	KASSEL	-1.5	-2.9	1.3	-3.8	30.3	-13.7	5	2.2	28.1
117	KOELN/BONN	0.7	-2.4	4.4	-2.0	25.7	-19.9	7	4.5	21.2
118	GIESSEN	-0.7	-2.1	2.0	-2.9	16.7	-22.4	5	2.6	14.1
119	TRIER-PETRISBE	-0.7	-2.7	1.6	-2.5	24.4	-29.2	8	2.8	21.6
120	WUERZBURG	-1.0	-2.1	1.6	-3.2	15.4	-25.7	4	1.8	13.6
121	COBURG	-3.2	-3.2	0.6	-6.2	15.4	-30.2	5	0.6	14.8
122	MANNHEIM	0.4	-2.1	3.2	-2.3	8.1	-30.1	3	4.0	4.1
123	STUTTGART- ECH	-1.1	-2.2	2.0	-3.8	19.3	-24.0	5	1.2	18.1
124	NUERNBERG	-1.5	-2.0	1.9	-3.7	15.9	-23.7	5	1.8	14.1
125	REGENSBURG	-3.0	-2.6	0.4	-5.3	21.8	-17.8	6	0.8	21.0
126	FREIBURG	0.8	-2.2	3.1	-1.2	24.4	-31.6	6	4.0	20.4
127	MUENCHEN, FLUG	-2.9	-2.7	0.1	-5.6	16.5	-34.0	4	1.3	15.2
128	PASSAU	-3.4	-2.9	0.5	-6.2	37.8	-22.8	7	0.8	37.9
129	KONSTANZ	-0.2	-1.3	2.4	-2.0	8.2	-44.8	3	3.1	5.1
130	BOLZANO	2.7*	-2.0	10.2*	-1.9*	2.0	-22.0	1	3.5*	-1.5
131	UDINE/RIVOLTO	3.7*	-1.8	11.4*	-1.0*	3.0	-60.0	1	4.7*	-1.7
132	TORINO/CASELLE	3.2*	-0.9	9.5	-1.7	29.6	0.6	2	5.2*	24.4
133	MILANO/LINATE	4.2*	-0.4	9.9	-0.9	19.1	-42.9	1	7.3*	11.8
134	PADOVA	4.3*	0.2	11.5*	-0.6*	17.0	-42.2	1	5.6*	11.4
135	GENOVA/SESTRI	8.6	-0.8	12.5	5.5	22.0	0.0	3	18.5	3.5
136	BOLOGNA/BORGO	3.7*	-1.4	9.8	-0.8	4.0	-46.0	1	5.0*	-1.0
137	PISA/S. GIUSTO	5.7	-2.6	13.0	0.0	0.0	-78.0	0	9.6	-9.6
138	PERUGIA	4.2*	-1.4	10.7*	-1.5	0.0	-71.0	0	7.2*	-7.2
139	FALCONARA	4.1*	-2.1	8.7*	0.0	10.0	-53.8	3	6.4*	3.6
140	GROSSETO	5.1*	-3.5	13.2*	-0.4*	6.2	-50.8	2	6.6*	-0.4
141	PESCARA	4.2*	-3.7	10.4*	0.4	4.0	-55.0	1	6.5*	-2.5
142	ROMA, FIUMICIN	6.8*	-2.0	13.4	1.5	12.0	-54.0	2	11.4*	0.6
143	AMENDOLA	5.4		11.1	1.1	30.3		3	9.0	21.3
144	NAPOLI/CAPODIC	7.7	-1.7	13.0	3.5	31.8	-43.2	3	11.4	20.4
145	CAPO PALINURO	7.7		12.6	5.8	10.5		1	11.5	-1.0
146	BRINDISI	8.1		10.8	5.5	49.9		7	14.8	35.1
147	CROFONE	7.5*	-3.6	10.8*	4.4*	33.0	-6.4	4	8.6*	24.4
148	MESSINA	10.4*	-1.6	12.8*	8.3*	98.3	1.3	12	17.8*	80.5
149	TRAPANI/BIRGI	9.9*	-1.2	13.6*	6.1	49.1	-5.9	9	16.6*	32.5
150	GELA	10.3*		14.3*	7.0	31.9	-13.1	6	17.2*	14.7
151	ALGHERO	8.7*		13.8*	4.1*	35.0		7	11.7*	23.3
152	CAGLIARI/ELMAS	9.0	-2.3	13.8	4.8	98.2	57.6	6	16.0	82.2
153	THESSALONIKI/M	4.2*	-2.3	9.0	0.0	10.9	6.9	3	3.5*	7.4
154	ALEXANDROUPOLI	2.6*	-3.4	7.4	-1.8	25.9	20.3	3	2.0*	23.9
155	LARISSA	3.4*	-3.6	8.9	-1.5	0.0	-3.9	0	2.7*	-2.7
156	ARTA (HALKIADE					90.0	78.4	8		
157	ALIARTOS	3.4*	-4.9	8.4*	-0.9*	38.2	30.1	6	2.7*	35.5
158	ANDRAVIDA	6.9*	-2.9	12.0	2.0	58.5	47.5	8	8.2*	50.3
159	KALAMATA	7.3*	-3.5	12.4*	2.8*	86.8	76.6	11	9.2*	77.6
160	HERAKLION	10.4*	-2.0	13.0	7.6	34.3	28.1	9	17.2*	17.1

\* = Unvollständig

\* = Incomplete

\* = Incomplet





**Balances de aprovisionamiento**

**Forsyningsbalancer**

**Versorgungsbilanzen**

**Ίσοζύγια προμηθειών**

**Supply balance sheets**

**Bilans d'approvisionnement**

**Bilanci d'approvvigionamento**

**Voorzieningsbalansen**

**Balanços de aprovisionamento**

	EUR 12	BLMU BLEU UEBL	DK	D	GR	E	F	IRL	I	NL	P	UK	
1000 T													
<b>VERWENDBARE ERZEUGUNG</b>							<b>USABLE PRODUCTION</b>						
1987/88	21816 *	25	567 *	1291	2021	5052	5513 *	15	5549	37	382 *	1364	
1988/89	18099 *	25	509 *	1264	2144	3596	5133 *	12	4030	33	287 *	1066	
1989/90	:	29	658 *	1506	:	4031	:	10	4993	33	:	1010	
1990/91	:	37	:	2187	:	5016	:	:	3110	:	:	1298	
<b>EINFUHR</b>							<b>IMPORTS</b>						
1987/88	15499 *	2467	98 *	5623	299	2736	674 *	13	854	4742	1050 *	1186	
1988/89	12423 *	1910	96 *	4291	192	1970	446 *	31	969	4329	1033 *	1043	
1989/90	:	2209	87 *	4327	:	2734	:	27	1103	4499	:	1247	
1990/91	:	1982	:	4207	:	2322	:	:	971	:	:	1092	
<b>INTRA EUR-12</b>							<b>INTRA EUR-12</b>						
1987/88	4243 *	867	10 *	1743	37	7	132 *	5	30	743	207 *	462	
1988/89	3887 *	816	35 *	1540	14	90	94 *	8	115	601	219 *	404	
1989/90	:	742	9 *	1153	:	48	:	13	109	524	:	351	
1990/91	:	956	:	1267	:	57	:	:	117	:	:	339	
<b>AUFKOMMEN = VERWENDUNG</b>							<b>RESOURCES = USES</b>						
1987/88	37315 *	2492	665 *	6914	2320	7788	6187 *	28	6403	4779	1432 *	2550	
1988/89	30522 *	1935	605 *	5555	2336	5566	5579 *	43	4999	4362	1320 *	2109	
1989/90	:	2238	745 *	5833	:	6765	:	37	6096	4532	:	2257	
1990/91	:	2019	:	6394	:	7338	:	:	4081	:	:	2390	
<b>AUSFUHR</b>							<b>EXPORTS</b>						
1987/88	185 *	106	213 *	244	80	193	3020 *	15	16	337	3 *	201	
1988/89	- *	62	200 *	211	48	123	2826 *	12	7	290	3 *	105	
1989/90	:	73	261 *	296	:	140	:	10	4	300	:	94	
1990/91	:	79	:	393	:	232	:	:	103	:	:	214	
<b>INTRA EUR-12</b>							<b>INTRA EUR-12</b>						
1987/88	:	100	211 *	239	59	104	2894 *	15	15	303	1 *	198	
1988/89	:	60	195 *	202	28	42	2806 *	12	7	269	1 *	104	
1989/90	:	72	256 *	289	:	46	:	10	2	279	:	92	
1990/91	:	78	:	384	:	146	:	:	100	:	:	213	
<b>ENDBESTAND</b>							<b>FINAL STOCK</b>						
1987/88	:	100	:	:	:	:	:	:	-	244	:	85	
1988/89	:	61	:	:	:	:	:	:	-	112	:	36	
1989/90	:	73	:	:	:	:	:	:	-	116	:	24	
1990/91	:	51	:	:	:	:	:	:	-	:	:	15	
<b>RESTANDSVERÄNDERUNG</b>							<b>CHANGE IN STOCKS</b>						
1987/88	551 *	82	- *	143	-44	46	165 *	-	-	120	- *	39	
1988/89	-284 *	-39	-3 *	-28	2	72	-107 *	-	-	-132	- *	-49	
1989/90	:	12	75 *	-59	:	38	:	-	-	4	:	-12	
1990/91	:	-22	:	-100	:	-27	:	:	-	:	:	-9	
<b>INLANDSVERWENDUNG (INSGESAMT)</b>							<b>TOTAL DOMESTIC USES</b>						
1987/88	36579 *	2304	452 *	6527	2283	7550	3002 *	13	6387	4322	1429 *	2310	
1988/89	30805 *	1912	408 *	5372	2286	5370	2860 *	32	4992	4204	1317 *	2052	
1989/90	:	2153	409 *	5526	:	5587	:	27	6092	4229	:	2175	
1990/91	:	1962	:	6101	:	7132	:	:	3978	:	:	2185	
<b>SAATGUT</b>							<b>SEEDS</b>						
1987/88	:	2	6 *	12	24	9	52 *	1	1	2	0 *	:	
1988/89	:	2	7 *	13	21	9	65 *	0	4	0	0 *	:	
1989/90	:	1	7 *	18	:	9	:	-	4	-	:	:	
1990/91	:	1	:	26	:	12	:	:	31	:	:	:	

ANGABEN AB 90/91 : EINSCHL. EHEM. DOR

FIGURES FROM 90/91 ONWARDS : EX GOR INCLUDED

DONNEES A PARTIR DE 90/91 : EX RDA COMPRISE



5100

OELSAATEN U.-FRUCHTE INSG./

OLEAG. SEEDS AND FRUITS (TOTAL)

/ GRAINES ET FRUITS OLEAG.(TOTAL)

	EUR 12	BLWJ BLEU UEBL	DK	D	GR	E	F	IRL	I	NL	P	UK
1000 T												
<b>VERLUSTE</b>					<b>LOSSES</b>				<b>PERTES</b>			
1987/88	:	-	- *	26	16	20	4 *	-	11	-40	4 *	:
1988/89	:	-	- *	25	18	22	4 *	-	10	-72	3 *	:
1989/90	:	-	- *	31	:	30	:	-	9	-186	:	:
1990/91	:	-	:	43	:	22	:	:	8	:	:	:
<b>FUTTER</b>					<b>ANIMAL FEED</b>				<b>ALIMENTATION ANIMALE</b>			
1987/88	:	1	201 *	68	67	309	122 *	9	103	676	20 *	:
1988/89	:	1	128 *	65	90	217	80 *	24	110	540	14 *	:
1989/90	:	1	65 *	66	:	338	:	22	251	482	:	:
1990/91	:	1	:	80	:	374	:	:	294	:	:	:
<b>INDUSTRIELLE VERMENDUNG</b>					<b>INDUSTRIAL USES</b>				<b>USAGES INDUSTRIELS</b>			
1987/88	:	-	10 *	-	-	-	3 *	0	0	-	- *	:
1988/89	:	-	5 *	-	-	-	3 *	2	4	-	- *	:
1989/90	:	-	4 *	-	:	-	:	-	2	-	:	:
1990/91	:	-	:	-	:	-	:	:	2	:	:	:
<b>VERARBEITUNG</b>					<b>PROCESSING</b>				<b>TRANSFORMATION</b>			
1987/88	33874 *	2299	231 *	6365	2108	7066	2821 *	-	6157	3588	1386 *	1853
1988/89	28589 *	1905	263 *	5197	2103	4995	2683 *	-	4769	3646	1278 *	1750
1989/90	:	2147	326 *	5409	:	6072	:	-	5696	3827	:	1732
1990/91	:	1956	:	5871	:	6572	:	:	3590	:	:	1823
<b>NAHRUNGSVERBRAUCH</b>					<b>HUMAN CONSUMPTION</b>				<b>CONSUMATION HUMAINE</b>			
1987/88	593 *	2	4 *	56	67	145	0 *	3	115	96	19 *	86
1988/89	620 *	4	5 *	72	55	126	25 *	6	95	90	22 *	120
1989/90	:	4	7 *	72	:	138	:	5	130	106	:	143
1990/91	:	4	:	81	:	152	:	:	53	:	:	86
<b>GRAD DER SELBSTVERSORUNG (%)</b>					<b>SELF-SUFFICIENCY (%)</b>				<b>AUTO-APPROVISIONNEMENT (%)</b>			
1987/88	59,6 *	1,1	125,4 *	19,8	88,5	66,9	183,6 *	115,4	86,9	0,9	26,7 *	59,0
1988/89	58,8 *	1,3	124,8 *	23,5	93,8	67,0	179,5 *	37,5	80,7	0,8	21,8 *	51,9
1989/90	:	1,3	160,9 *	29,9	:	72,1	:	37,0	82,0	0,8	:	46,4
1990/91	:	1,9	:	35,8	:	70,3	:	:	78,2	:	:	59,4
<b>NAHRUNGSVERBRAUCH (KG/KOPF/JAHR)</b>					<b>HUMAN CONSUMPTION (KG/HEAD/YEAR)</b>				<b>CONSUMATION HUMAINE (KG/TETE/AN)</b>			
1987/88	1,8 *	0,2	0,8 *	0,9	6,7	3,7	0,0 *	0,8	2,0	6,5	1,9 *	1,5
1988/89	1,9 *	0,4	1,0 *	1,2	5,5	3,2	0,4 *	1,7	1,7	6,1	2,1 *	2,1
1989/90	:	0,4	1,4 *	1,1	:	3,5	:	1,4	2,3	7,1	:	2,5
1990/91	:	0,4 *	:	1,0	:	3,9	:	:	0,9 *	:	:	1,5 *

ANGABEN AB 90/91 : EINSCHL. EHEM. DOR

FIGURES FROM 90/91 ONWARDS : EX GDR INCLUDED

DONNEES A PARTIR DE 90/91 : EX RDA COMPRISE

5111 OELSAATEN u.-FR.:RAPS u.RUEBSEN/ OLEAG.S.+FRUITS:RAPE&TURNIP RAPE / GR. ET FR. OLEAG.: COLZA-NAVETTE

	EUR 12	BLW BLEU UEBL	OK	D	GR	E	F	IRL	I	NL	P	UK	
1000 T													
<b>VERHENDBARE ERZEUGUNG</b>							<b>USABLE PRODUCTION</b>						
1987/88	5970	15	556	1265	-	12	2655	15	68	31	-	1353	
1988/89	5230	13	504	1216	-	14	2357	12	50	24	-	1040	
1989/90	:	16	655	1450	:	18	:	10	40	23	:	976	
1990/91	:	21	:	2088	:	30	:	:	44	:	:	1258	
<b>EINFUHR</b>							<b>IMPORTS</b>						
1987/88	373	555	1	1312	0	2	14	7	5	461	0	86	
1988/89	452	475	23	1227	0	2	3	12	15	413	1	99	
1989/90	:	591	0	738	:	9	:	6	22	393	:	196	
1990/91	:	696	:	874	:	3	:	:	47	:	:	157	
<b>INTRA EUR-12</b>							<b>INTRA EUR-12</b>						
1987/88	2070	509	1	1120	0	-	9	3	0	343	0	85	
1988/89	1818	453	23	1051	0	-	3	2	9	217	1	78	
1989/90	:	483	0	664	:	-	:	2	8	159	:	86	
1990/91	:	640	:	799	:	-	:	:	12	:	:	133	
<b>AUFKOMMEN = VERKENDUNG</b>							<b>RESOURCES = USES</b>						
1987/88	6343	570	557	2577	0	14	2669	22	73	492	0	1439	
1988/89	5682	488	527	2443	0	16	2360	24	65	437	1	1139	
1989/90	:	607	655	2388	:	27	:	16	62	416	:	1172	
1990/91	:	717	:	2962	:	33	:	:	91	:	:	1415	
<b>AUSFUHR</b>							<b>EXPORTS</b>						
1987/88	167	8	210	233	-	-	1549	15	0	31	-	191	
1988/89	-	6	194	194	-	0	1283	11	0	34	-	96	
1989/90	:	5	257	222	:	1	:	10	-	20	:	79	
1990/91	:	11	:	365	:	-	:	:	-	:	:	192	
<b>INTRA EUR-12</b>							<b>INTRA EUR-12</b>						
1987/88	:	3	210	233	-	-	1427	15	-	30	-	191	
1988/89	:	6	192	194	-	-	1266	11	0	34	-	96	
1989/90	:	5	255	222	:	-	:	10	-	20	:	79	
1990/91	:	11	:	354	:	-	:	:	-	:	:	192	
<b>ENDBESTAND</b>							<b>FINAL STOCK</b>						
1987/88	:	:	:	:	-	:	:	:	-	12	:	52	
1988/89	:	:	:	:	-	:	:	:	-	29	:	23	
1989/90	:	:	:	:	:	:	:	:	-	11	:	9	
1990/91	:	:	:	:	:	:	:	:	-	:	:	2	
<b>ANDBERÄNDERUNG</b>							<b>CHANGE IN STOCKS</b>						
1987/88	86	-	-	20	-	-	30	-	-	-	-	36	
1988/89	-136	-	-	-107	-	-	-17	-	-	17	-	-29	
1989/90	:	-	75	-102	:	-	:	-	-	-18	:	-15	
1990/91	:	-	:	-141	:	14	:	:	-	:	:	-7	
<b>INLANDSVERKENDUNG (INSGESAMT)</b>							<b>TOTAL DOMESTIC USES</b>						
1987/88	6089	562	347	2324	0	14	1090	7	73	461	0	1211	
1988/89	5818	482	333	2356	0	16	1094	13	65	386	1	1072	
1989/90	:	602	323	2225	:	25	:	7	62	414	:	1108	
1990/91	:	706	:	2747	:	19	:	:	91	:	:	1230	
<b>SAATGUT</b>							<b>SEEDS</b>						
1987/88	:	0	6	10	-	0	6	1	0	-	-	:	
1988/89	:	0	7	11	-	0	5	0	0	0	-	:	
1989/90	:	-	7	11	:	-	:	-	-	-	:	:	
1990/91	:	-	:	16	:	-	:	:	-	:	:	:	

ANGABEN AB 90/91 : EINSCHL. EHEM. DOR

FIGURES FROM 90/91 ONWARDS : EX GDR INCLUDED

DONNEES A PARTIR DE 90/91 : EX RDA COMPRISE

5111

OElsaATEN u.-FR.:RAPS u.RUEBSEN/

OLEAG.S.+FRUITS:RAPE&TURNIP RAPE

/ GR. ET FR. OLEAG.: COLZA-NAVETTE

	EUR 12	BLMJ BLEU UEBL	DK	D	GR	E	F	IRL	I	NL	P	UK
1000 T												
<b>VERLUSTE</b>					<b>LOSSES</b>				<b>PERTES</b>			
1987/88	:	-	- #	26	-	-	2 #	-	0	25	- #	:
1988/89	:	-	- #	25	-	-	2 #	-	0	-56	- #	:
1989/90	:	-	- #	30	:	-	:	-	-	7	:	:
1990/91	:	-	:	42	:	-	:	:	-	:	:	:
<b>FUTTER</b>					<b>ANIMAL FEED</b>				<b>ALIMENTATION ANIMALE</b>			
1987/88	:	-	147 #	18	-	-	42 #	7	-	108	- #	:
1988/89	:	-	75 #	15	-	-	32 #	13	-	108	- #	:
1989/90	:	-	- #	13	:	-	:	7	-	62	:	:
1990/91	:	-	:	22	:	-	:	:	20	:	:	:
<b>INDUSTRIELLE VERWENDUNG</b>					<b>INDUSTRIAL USES</b>				<b>USAGES INDUSTRIELS</b>			
1987/88	:	-	- #	-	-	-	- #	-	-	-	- #	:
1988/89	:	-	- #	-	-	-	- #	-	-	-	- #	:
1989/90	:	-	- #	-	:	-	:	-	-	-	:	:
1990/91	:	-	:	-	:	-	:	:	-	:	:	:
<b>VERARBEITUNG</b>					<b>PROCESSING</b>				<b>TRANSFORMATION</b>			
1987/88	5591 #	562	194 #	2270	0	13	1040 #	-	73	328	0 #	1111
1988/89	5592 #	482	251 #	2305	0	16	1055 #	-	65	334	1 #	1083
1989/90	:	602	316 #	2171	:	25	:	-	62	359	:	1006
1990/91	:	706	:	2667	:	19	:	:	71	:	:	1106
<b>NAHRUNGSVERBRAUCH</b>					<b>HUMAN CONSUMPTION</b>				<b>CONSUMPTION HUMAINE</b>			
1987/88	- #	-	- #	-	-	-	- #	-	-	-	- #	-
1988/89	- #	-	- #	-	-	-	- #	-	-	-	- #	-
1989/90	:	-	- #	-	:	-	:	-	-	-	:	-
1990/91	:	-	:	-	:	-	:	:	-	:	:	-
<b>GRAD DER SELBSTVERSORGUNG (%)</b>					<b>SELF-SUFFICIENCY (%)</b>				<b>AUTO-APPROVISIONNEMENT (%)</b>			
1987/88	98,0 #	2,7	160,2 #	54,4	-	85,7	243,6 #	214,3	93,2	6,7	- #	111,7
1988/89	89,9 #	2,7	151,4 #	51,6	-	87,5	215,4 #	92,3	76,9	6,2	- #	97,0
1989/90	:	2,7	202,8	65,2	:	72,0	:	142,9	64,5	5,6	:	86,1
1990/91	:	3,0	:	76,0	:	157,9	:	:	48,4	:	:	102,3
<b>NAHRUNGSVERBRAUCH (KG/KOPF/JAHR)</b>					<b>HUMAN CONSUMPTION (KG/HEAD/YEAR)</b>				<b>CONSUMPTION HUMAINE (KG/TETE/AN)</b>			
1987/88	- #	-	- #	-	-	-	- #	-	-	-	- #	-
1988/89	- #	-	- #	-	-	-	- #	-	-	-	- #	-
1989/90	:	-	- #	-	:	-	:	-	-	-	:	-
1990/91	:	- #	:	-	:	-	:	:	- #	:	:	- #

ANGABEN AB 90/91 : EINSCHL. EHEM. DDR

FIGURES FROM 90/91 ONWARDS : EX GDR INCLUDED

DONNEES A PARTIR DE 90/91 : EX RDA COMPRISE

5112

OELSAATEN u. -FR.:SONNENBLUMEN/

OLEAG.S.-FRUITS:SUNFLOWER

/ GR. ET FR. OLEAG.: TOURNESOL

	EUR 12	BLWJ BLEU UEBL	DK	D	GR	E	F	IRL	I	NL	P	UK
1000 T												
<b>VERWENDBARE ERZEUGUNG</b>				<b>USABLE PRODUCTION</b>					<b>PRODUCTION UTILISABLE</b>			
1987/88	4248 *	-	- *	26	144	1006	2608 *	-	435	-	29 *	-
1988/89	4167 *	-	- *	48	82	1136	2490 *	-	353	-	58 *	-
1989/90	:	-	- *	49	:	927	:	-	340	:	:	-
1990/91	:	-	:	72	:	1312	:	:	403	:	:	-
<b>EINFUHR</b>				<b>IMPORTS</b>					<b>IMPORTATIONS</b>			
1987/88	209 *	321	4 *	556	33	15	43 *	0	31	383	225 *	97
1988/89	122 *	275	4 *	421	12	97	8 *	0	106	383	214 *	111
1989/90	:	206	4 *	365	:	70	:	-	150	385	:	83
1990/91	:	215	:	330	:	12	:	:	180	:	:	36
<b>INTRA EUR-12</b>				<b>INTRA EUR-12</b>					<b>INTRA EUR-12</b>			
1987/88	1499 *	273	1 *	490	32	0	16 *	0	21	374	201 *	91
1988/89	1509 *	272	2 *	366	8	81	4 *	0	96	361	214 *	105
1989/90	:	166	1 *	302	:	41	:	-	77	336	:	77
1990/91	:	186	:	278	:	1	:	:	85	:	:	29
<b>AUFKOMMEN = VERWENDUNG</b>				<b>RESOURCES = USES</b>					<b>RESSOURCES = EMPLOIS</b>			
1987/88	4457 *	321	4 *	582	177	1021	2651 *	0	466	383	254 *	97
1988/89	4289 *	275	4 *	469	94	1233	2498 *	0	459	383	272 *	111
1989/90	:	206	4 *	413	:	997	:	-	490	385	:	83
1990/91	:	215	:	402	:	1324	:	:	583	:	:	36
<b>AUSFUHR</b>				<b>EXPORTS</b>					<b>EXPORTATIONS</b>			
1987/88	38 *	1	1 *	3	35	67	1424 *	0	1	5	0 *	0
1988/89	1 *	2	2 *	6	5	2	1488 *	-	0	5	0 *	0
1989/90	:	2	1 *	12	:	7	:	-	1	6	:	0
1990/91	:	2	:	16	:	88	:	:	-	:	:	-
<b>INTRA EUR-12</b>				<b>INTRA EUR-12</b>					<b>INTRA EUR-12</b>			
1987/88	:	1	0 *	2	35	67	1424 *	0	1	4	0 *	0
1988/89	:	2	1 *	3	5	2	1487 *	-	0	4	0 *	0
1989/90	:	2	- *	11	:	6	:	-	-	5	:	0
1990/91	:	2	:	15	:	85	:	:	-	:	:	-
<b>ENDBESTAND</b>				<b>FINAL STOCK</b>					<b>STOCK FINAL</b>			
1987/88	:	:	:	:	13	:	:	:	-	31	:	3
1988/89	:	:	:	:	-	:	:	:	-	8	:	-
1989/90	:	:	:	:	:	:	:	:	-	19	:	-
1990/91	:	:	:	:	:	:	:	:	-	:	:	-
<b>BESTANDSVERÄNDERUNG</b>				<b>CHANGE IN STOCKS</b>					<b>VARIATION DES STOCKS</b>			
1987/88	239 *	-	- *	-3	13	76	135 *	-	-	15	- *	3
1988/89	-37 *	-	- *	8	-	71	-90 *	-	-	-23	- *	-3
1989/90	:	-	- *	-20	:	-4	:	-	-	11	:	-
1990/91	:	-	:	-63	:	-2	:	-	-	:	:	-
<b>INLANDSVERWENDUNG (INSGESAMT)</b>				<b>TOTAL DOMESTIC USES</b>					<b>UTILISATION INTERIEURE TOTALE</b>			
1987/88	4179 *	320	3 *	582	129	877	1092 *	0	465	363	254 *	94
1988/89	4323 *	273	2 *	455	88	1160	1100 *	0	459	401	272 *	113
1989/90	:	204	3 *	421	:	993	:	-	489	368	:	83
1990/91	:	213	:	449	:	1238	:	:	583	:	:	35
<b>SAATGUT</b>				<b>SEEDS</b>					<b>SEMENCES</b>			
1987/88	:	-	- *	-	0	5	10 *	-	0	-	0 *	:
1988/89	:	-	- *	-	0	5	10 *	-	1	-	0 *	:
1989/90	:	-	- *	-	:	5	:	-	1	-	:	:
1990/91	:	-	:	-	:	7	:	:	1	:	:	:

ANGABEN AB 90/91 : EINSCHL. EHEM. DDR

FIGURES FROM 90/91 ONWARDS : EX GOR INCLUDED

DONNEES A PARTIR DE 90/91 : EX RDA COMPRISE

5112

OELSAATEN u.-FR.:SONNENBLUMEN/

OLEAG.S.+FRUITS:SUNFLOWER

/ GR. ET FR. OLEAG.: TOURNESOL

	EUR 12	BLMU BLEU UEBL	DK	D	GR	E	F	IRL	I	NL	P	UK
1000 T												
<b>VERLUSTE</b>					<b>LOSSES</b>				<b>PERTES</b>			
1987/88	:	-	- *	-	-	-	2 *	-	2	-6	2 *	:
1988/89	:	-	- *	-	-	-	2 *	-	2	-30	2 *	:
1989/90	:	-	- *	1	:	-	:	-	2	-27	:	:
1990/91	:	-	:	1	:	-	:	:	2	:	:	:
<b>FUTTER</b>					<b>ANIMAL FEED</b>				<b>ALIMENTATION ANIMALE</b>			
1987/88	:	-	- *	50	-	-	80 *	-	-	7	- *	:
1988/89	:	-	- *	50	-	-	48 *	-	-	15	- *	:
1989/90	:	-	- *	50	:	1	:	-	-	6	:	:
1990/91	:	-	:	55	:	1	:	:	80	:	:	:
<b>INDUSTRIELLE VERWENDUNG</b>					<b>INDUSTRIAL USES</b>				<b>USAGES INDUSTRIELS</b>			
1987/88	:	-	- *	-	-	-	- *	-	-	-	- *	:
1988/89	:	-	- *	-	-	-	- *	-	-	-	- *	:
1989/90	:	-	- *	-	:	-	:	-	-	-	:	:
1990/91	:	-	:	-	:	-	:	:	-	:	:	:
<b>VERARBEITUNG</b>					<b>PROCESSING</b>				<b>TRANSFORMATION</b>			
1987/88	3981 *	320	- *	528	118	851	1000 *	-	463	362	252 *	87
1988/89	4163 *	273	- *	393	81	1131	1040 *	-	456	415	270 *	104
1989/90	:	204	- *	356	:	965	:	-	486	389	:	61
1990/91	:	213	:	378	:	1205	:	:	500	:	:	25
<b>NAHRUNGSVERBRAUCH</b>					<b>HUMAN CONSUMPTION</b>				<b>CONSUMPTION HUMAINE</b>			
1987/88	39 *	-	3 *	4	10	22	- *	0	-	-	- *	-
1988/89	47 *	-	2 *	12	7	25	- *	0	-	1	- *	-
1989/90	:	-	3 *	14	:	22	:	-	-	1	:	-
1990/91	:	-	:	15	:	25	:	:	-	:	:	-
<b>GRAD DER SELBSTVERSORGUNG (%)</b>					<b>SELF-SUFFICIENCY (%)</b>				<b>AUTO-APPROVISIONNEMENT (%)</b>			
1987/88	101,6 *	-	- *	4,5	111,6	114,7	238,8 *	-	93,5	-	11,4 *	-
1988/89	96,4 *	-	- *	10,5	93,2	97,9	226,4 *	-	76,9	-	21,3 *	-
1989/90	:	-	- *	11,4	:	93,4	:	-	69,5	-	:	-
1990/91	:	-	:	16,0	:	106,0	:	:	69,1	:	:	-
<b>NAHRUNGSVERBRAUCH (KG/KOPF/JAHR)</b>					<b>HUMAN CONSUMPTION (KG/HEAD/YEAR)</b>				<b>CONSUMPTION HUMAINE(KG/TETE/AN)</b>			
1987/88	0,1 *	-	0,6 *	0,1	1,0	0,6	- *	0,0	-	-	- *	-
1988/89	0,1 *	-	0,4 *	0,2	0,7	0,6	- *	0,0	-	0,1	- *	-
1989/90	:	-	0,6 *	0,2	:	0,6	:	-	-	0,1	:	-
1990/91	:	- *	:	0,2	:	0,6	:	:	- *	:	:	- *

ANGABEN AB 90/91 : EINSCHL. EHEM. DDR

FIGURES FROM 90/91 ONWARDS : EX GDR INCLUDED

DONNEES A PARTIR DE 90/91 : EX RDA COMPRISE

5113

ÖLSAATEN u. -FR.: SOJA/

OLEAG.S.+FRUITS: SOYA BEANS

/ GR. ET FR. OLEAG.: SOJA

	EUR 12	BLW BLEU UEBL	DK	D	GR	E	F	IRL	I	NL	P	UK
1000 T												
<b>VERWENDBARE ERZEUGUNG</b>				<b>USABLE PRODUCTION</b>					<b>PRODUCTION UTILISABLE</b>			
1987/88	1807 *	-	- *	-	5	4	210 *	-	1588	-	- *	-
1988/89	1663 *	-	- *	-	5	10	240 *	-	1408	-	- *	-
1989/90	:	-	- *	5	:	27	:	-	1623	-	:	-
1990/91	:	-	:	5	:	42	:	:	1750	:	:	-
<b>EINFUHR</b>				<b>IMPORTS</b>					<b>IMPORTATIONS</b>			
1987/88	13900 *	1467	76 *	3359	235	2676	507 *	3	722	3656	780 *	763
1988/89	11037 *	1075	59 *	2384	153	1845	318 *	14	713	3345	775 *	601
1989/90	:	1305	71 *	2694	:	2597	:	11	806	3548	:	739
1990/91	:	975	:	2695	:	2261	:	:	594	:	:	753
<b>INTRA EUR-12</b>				<b>INTRA EUR-12</b>					<b>INTRA EUR-12</b>			
1987/88	344 *	64	5 *	112	0	6	54 *	0	1	3	3 *	192
1988/89	245 *	63	5 *	94	4	8	29 *	2	1	8	1 *	134
1989/90	:	60	3 *	147	:	5	:	2	7	5	:	125
1990/91	:	86	:	163	:	55	:	:	1	:	:	117
<b>AUFKOMMEN = VERWENDUNG</b>				<b>RESOURCES = USES</b>					<b>RESSOURCES = EMPLOIS</b>			
1987/88	15707 *	1467	76 *	3359	240	2680	717 *	3	2310	3656	780 *	763
1988/89	12700 *	1075	59 *	2384	158	1855	558 *	14	2121	3345	775 *	601
1989/90	:	1305	71 *	2694	:	2624	:	11	2429	3548	:	739
1990/91	:	975	:	2700	:	2303	:	:	2344	:	:	753
<b>AUSFUHR</b>				<b>EXPORTS</b>					<b>EXPORTATIONS</b>			
1987/88	- *	55	0 *	4	-	0	31 *	0	14	240	0 *	0
1988/89	- *	23	1 *	4	-	-	40 *	0	5	171	- *	1
1989/90	:	29	0 *	3	:	-	:	-	2	213	:	1
1990/91	:	34	:	9	:	6	:	:	100	:	:	1
<b>INTRA EUR-12</b>				<b>INTRA EUR-12</b>					<b>INTRA EUR-12</b>			
1987/88	:	55	0 *	2	-	0	31 *	0	13	221	- *	0
1988/89	:	22	0 *	1	-	-	40 *	0	5	164	- *	1
1989/90	:	29	- *	1	:	-	:	-	1	204	:	1
1990/91	:	34	:	7	:	6	:	:	99	:	:	1
<b>ENDBESTAND</b>				<b>FINAL STOCK</b>					<b>STOCK FINAL</b>			
1987/88	:	96	:	:	-	:	:	:	-	193	:	4
1988/89	:	56	:	:	-	:	:	:	-	68	:	3
1989/90	:	66	:	:	:	:	:	:	-	76	:	2
1990/91	:	40	:	:	:	:	:	:	-	:	:	-
<b>RESTANDSVERÄNDERUNG</b>				<b>CHANGE IN STOCKS</b>					<b>VARIATION DES STOCKS</b>			
1987/88	323 *	80	- *	149	-	-	- *	-	-	99	- *	-5
1988/89	-97 *	-40	- *	69	-	-	- *	-	-	-125	- *	-1
1989/90	:	10	- *	67	:	-	:	-	-	8	:	-1
1990/91	:	-26	:	98	:	-	:	-	-	:	:	-2
<b>INLANDSVERWENDUNG (INSGESAMT)</b>				<b>TOTAL DOMESTIC USES</b>					<b>UTILISATION INTERIEURE TOTALE</b>			
1987/88	15384 *	1332	76 *	3206	240	2680	686 *	3	2296	3317	780 *	768
1988/89	12796 *	1092	58 *	2311	157	1855	518 *	14	2116	3299	775 *	601
1989/90	:	1266	71 *	2629	:	2625	:	11	2427	3328	:	740
1990/91	:	967	:	2593	:	2298	:	:	2244	:	:	753
<b>SAATGUT</b>				<b>SEEDS</b>					<b>SEMENCES</b>			
1987/88	:	-	- *	-	0	0	28 *	-	1	-	- *	:
1988/89	:	-	- *	-	0	1	42 *	-	3	-	- *	:
1989/90	:	-	- *	-	:	1	:	-	3	-	:	:
1990/91	:	-	:	-	:	1	:	:	30	:	:	:

ANGABEN AB 90/91 : EINSCHL. EHEM. DDR

FIGURES FROM 90/91 ONWARDS : EX GDR INCLUDED

DONNEES A PARTIR DE 90/91 : EX RDA COMPRISE

5113

OELSAATEN u.-FR.:SOJA/

OLEAG.S.+FRUITS: SOYA BEANS

/ GR. ET FR. OLEAG.: SOJA

	EUR 12	BLWJ BLEU UEBL	DK	D	GR	E	F	IRL	I	NL	P	UK
1000 T												
<b>VERLUSTE</b>					<b>LOSSES</b>				<b>PERTES</b>			
1987/88	:	-	- *	-	-	-	0 *	-	9	-57	2 *	:
1988/89	:	-	- *	-	-	-	0 *	-	8	31	1 *	:
1989/90	:	-	- *	-	:	-	:	-	7	-134	:	:
1990/91	:	-	:	-	:	-	:	:	6	:	:	:
<b>FUTTER</b>					<b>ANIMAL FEED</b>				<b>ALIMENTATION ANIMALE</b>			
1987/88	:	-	54 *	-	-	309	0 *	2	102	486	20 *	:
1988/89	:	-	53 *	-	-	152	0 *	11	109	375	14 *	:
1989/90	:	-	65 *	3	:	303	:	8	250	368	:	:
1990/91	:	-	:	3	:	325	:	:	193	:	:	:
<b>INDUSTRIELLE VERWENDUNG</b>					<b>INDUSTRIAL USES</b>				<b>USAGES INDUSTRIELS</b>			
1987/88	:	-	- *	-	-	-	- *	-	-	-	- *	:
1988/89	:	-	- *	-	-	-	- *	-	-	-	- *	:
1989/90	:	-	- *	-	:	-	:	-	-	-	:	:
1990/91	:	-	:	-	:	-	:	-	-	:	:	:
<b>VERARBEITUNG</b>					<b>PROCESSING</b>				<b>TRANSFORMATION</b>			
1987/88	14167 *	1332	22 *	3201	240	2371	658 *	-	2184	2882	758 *	519
1988/89	11831 *	1092	5 *	2306	157	1702	476 *	-	1996	2888	760 *	449
1989/90	:	1266	6 *	2621	:	2321	:	-	2167	3069	:	561
1990/91	:	967	:	2584	:	1972	:	:	2015	:	:	589
<b>NAHRUNGSVERBRAUCH</b>					<b>HUMAN CONSUMPTION</b>				<b>CONSUMPTION HUMAINE</b>			
1987/88	12 *	-	- *	5	-	-	- *	1	-	6	- *	-
1988/89	14 *	-	- *	5	-	-	- *	4	-	5	- *	-
1989/90	:	-	- *	5	:	-	:	3	-	5	:	-
1990/91	:	-	:	6	:	-	:	:	-	:	:	-
<b>GRAD DER SELBSTVERSORGUNG (%)</b>					<b>SELF-SUFFICIENCY (%)</b>				<b>AUTO-APPROVISIONNEMENT (%)</b>			
1987/88	11,7 *	-	- *	-	2,1	0,1	30,6 *	-	69,2	-	- *	-
1988/89	13,0 *	-	- *	-	3,2	0,5	46,3 *	-	66,5	-	- *	-
1989/90	:	-	- *	0,2	:	1,0	:	-	66,9	-	:	-
1990/91	:	-	:	0,2	:	1,8	:	:	78,0	:	:	-
<b>NAHRUNGSVERBRAUCH (KG/KOPF/JAHR)</b>					<b>HUMAN CONSUMPTION (KG/HEAD/YEAR)</b>				<b>CONSUMPTION HUMAINE (KG/TETE/AN)</b>			
1987/88	0,0 *	-	- *	0,1	-	-	- *	0,3	-	0,4	- *	-
1988/89	0,0 *	-	- *	0,1	-	-	- *	1,1	-	0,3	- *	-
1989/90	:	-	- *	0,1	:	-	:	0,9	-	0,3	:	-
1990/91	:	-	:	0,1	:	-	:	:	-	:	:	-

ANGABEN AB 90/91 : EINSCHL. EHEM. DDR

FIGURES FROM 90/91 ONWARDS : EX GDR INCLUDED

DONNEES A PARTIR DE 90/91 : EX RDA COMPRISE

5115

OELSAATEN u.-FR.:LEINSAMEN/

OLEAG.S.+FRUITS: FLAX

/ GR. ET FR. OLEAG.: LIN

	EUR 12	BLMU BLEU UEBL	DK	D	GR	E	F	IRL	I	NL	P	UK
1000 T												
<b>VERMENDBARE ERZEUGUNG</b>			<b>USABLE PRODUCTION</b>						<b>PRODUCTION UTILISABLE</b>			
1987/88	54 *	10	7	- *	-	-	21 *	-	0	5	- *	11
1988/89	80 *	12	3 *	- *	-	-	33 *	-	0	6	- *	26
1989/90	:	13	1 *	3	:	-	:	-	-	8	:	34
1990/91	:	16	:	4	:	1	:	:	-	:	:	40
<b>EINFUHR</b>			<b>IMPORTS</b>						<b>IMPORTATIONS</b>			
1987/88	432 *	104	4 *	264	2	1	12 *	0	5	56	0 *	34
1988/89	187 *	69	3 *	123	0	1	9 *	0	4	13	0 *	17
1989/90	:	84	3 *	177	:	1	:	-	5	6	:	9
1990/91	:	71	:	155	:	1	:	:	6	:	:	8
<b>INTRA EUR-12</b>			<b>INTRA EUR-12</b>						<b>INTRA EUR-12</b>			
1987/88	50 *	15	0 *	13	0	0	9 *	0	0	14	0 *	33
1988/89	52 *	21	1 *	16	0	0	9 *	0	1	7	0 *	16
1989/90	:	24	1 *	21	:	-	:	-	2	3	:	8
1990/91	:	32	:	16	:	-	:	:	1	:	:	7
<b>AUFKOMMEN = VERWENDUNG</b>			<b>RESOURCES = USES</b>						<b>RESSOURCES = EMPLOIS</b>			
1987/88	486 *	114	11 *	264 *	2	1	33 *	0	5	61	0 *	45
1988/89	267 *	81	6 *	123 *	0	1	42 *	0	4	19	0 *	43
1989/90	:	97	4 *	190	:	1	:	-	5	14	:	43
1990/91	:	87	:	159	:	2	:	:	6	:	:	48
<b>AUSFUHR</b>			<b>EXPORTS</b>						<b>EXPORTATIONS</b>			
1987/88	- *	31	0 *	1	-	-	10 *	0	0	7	- *	1
1988/89	- *	28	1 *	1	-	-	12 *	0	-	7	- *	3
1989/90	:	29	0 *	2	:	-	:	-	-	5	:	6
1990/91	:	23	:	1	:	-	:	:	-	:	:	17
<b>INTRA EUR-12</b>			<b>INTRA EUR-12</b>						<b>INTRA EUR-12</b>			
1987/88	:	30	0 *	0	-	-	10 *	0	-	6	- *	1
1988/89	:	27	1 *	1	-	-	12 *	0	-	6	- *	3
1989/90	:	28	0 *	1	:	-	:	-	-	4	:	6
1990/91	:	22	:	-	:	-	:	:	-	:	:	17
<b>ENDBESTAND</b>			<b>FINAL STOCK</b>						<b>STOCK FINAL</b>			
1987/88	:	1	:	:	-	:	:	:	-	0	:	2
1988/89	:	1	:	:	-	:	:	:	-	0	:	3
1989/90	:	2	:	:	:	:	:	:	-	-	:	1
1990/91	:	8	:	:	:	:	:	:	-	:	:	1
<b>PESTANDSVERÄNDERUNG</b>			<b>CHANGE IN STOCKS</b>						<b>VARIATION DES STOCKS</b>			
1987/88	-3 *	0	- *	- *	-	-	- *	-	-	0	- *	-3
1988/89	1 *	-0	- *	- *	-	-	- *	-	-	-	- *	1
1989/90	:	1	- *	-5	:	-	:	-	-	-	:	-2
1990/91	:	6	:	3	:	-	:	:	-	:	:	-
<b>INLANDSVERWENDUNG (INSGESAMT)</b>			<b>TOTAL DOMESTIC USES</b>						<b>UTILISATION INTERIEURE TOTALE</b>			
1987/88	490 *	83	11 *	263 *	2	1	23 *	0	5	54	0 *	48
1988/89	266 *	53	5 *	122 *	0	1	30 *	0	4	12	0 *	39
1989/90	:	67	4 *	183	:	1	:	2	5	9	:	39
1990/91	:	58	:	155	:	1	:	:	6	:	:	31
<b>SAATGUT</b>			<b>SEEDS</b>						<b>SEMENCES</b>			
1987/88	:	2	- *	- *	-	-	6 *	0	-	2	- *	:
1988/89	:	2	0 *	- *	-	-	6 *	-	0	0	- *	:
1989/90	:	1	0 *	-	:	-	:	-	-	-	:	:
1990/91	:	1	:	-	:	-	:	:	-	:	:	:

ANGABEN AB 90/91 : EINSCHL. EHEM. DDR

FIGURES FROM 90/91 ONWARDS : EX GDR INCLUDED

DONNEES A PARTIR DE 90/91 : EX RDA COMPRISE



	EUR 12	BLMU BLEU UEBL	DK	D	GR	E	F	IRL	I	NL	P	UK
1000 T												
<b>VERLUSTE</b>	<b>LOSSES</b>											
1987/88	:	-	- *	- *	-	-	0 *	-	0	-	- *	:
1988/89	:	-	- *	- *	-	-	0 *	-	0	8	- *	:
1989/90	:	-	- *	- *	:	-	:	-	-	-	:	:
1990/91	:	-	:	-	:	-	:	:	-	:	:	:
<b>FUTTER</b>	<b>ANIMAL FEED</b>											
1987/88	:	-	- *	- *	-	-	0 *	-	-	52	- *	:
1988/89	:	-	- *	- *	-	-	0 *	-	-	3	- *	:
1989/90	:	-	- *	- *	:	-	:	-	-	9	:	:
1990/91	:	-	:	-	:	-	:	:	-	:	:	:
<b>INDUSTRIELLE VERWENDUNG</b>	<b>INDUSTRIAL USES</b>											
1987/88	:	-	10 *	- *	-	-	3 *	0	-	-	- *	:
1988/89	:	-	5 *	-	-	-	3 *	0	-	-	- *	:
1989/90	:	-	4 *	-	:	-	:	-	-	-	:	:
1990/91	:	-	:	-	:	-	:	:	-	:	:	:
<b>VERARBEITUNG</b>	<b>PROCESSING</b>											
1987/88	399 *	81	1 *	250 *	2	1	14 *	-	5	-	0 *	45
1988/89	223 *	51	- *	110 *	0	1	21 *	-	4	-	0 *	36
1989/90	:	66	- *	169	:	1	:	-	5	-	:	34
1990/91	:	57	:	132	:	1	:	:	6	:	:	48
<b>NAHRUNGSVERBRAUCH</b>	<b>HUMAN CONSUMPTION</b>											
1987/88	13 *	-	- *	13 *	-	-	- *	-	-	-	- *	-
1988/89	13 *	-	- *	12 *	-	-	- *	-	-	1	- *	-
1989/90	:	-	- *	12	:	-	:	2	-	-	:	-
1990/91	:	-	:	23	:	-	:	:	-	:	:	-
<b>GRAD DER SELBSTVERSORUNG (%)</b>	<b>SELF-SUFFICIENCY (%)</b>											
1987/88	11,0 *	12,0	63,6 *	- *	-	-	91,3 *	-	-	9,3	- *	22,9
1988/89	30,1 *	22,6	60,0 *	- *	-	-	110,0 *	-	-	50,0	- *	66,7
1989/90	:	19,4	25,0 *	1,6	:	-	:	-	-	88,9	:	87,2
1990/91	:	27,6	:	2,6	:	100,0	:	:	-	:	:	129,0
<b>NAHRUNGSVERBRAUCH (KG/KOPF/JAHR)</b>	<b>HUMAN CONSUMPTION (KG/HEAD/YEAR)</b>											
1987/88	0,0 *	-	- *	0,2 *	-	-	- *	-	-	-	- *	-
1988/89	0,0 *	-	- *	0,2 *	-	-	- *	-	-	0,1	- *	-
1989/90	:	-	- *	0,3	:	-	:	0,6	-	-	:	-
1990/91	:	-	:	0,3	:	-	:	:	-	:	:	-

ANGABEN AB 90/91 : EINSCHL. EHEM. DDR

FIGURES FROM 90/91 ONWARDS : EX GDR INCLUDED

DONNEES A PARTIR DE 90/91 : EX RDA COMPRISE

5200 PFLANZLICHE OELE u. FETTE INSG./ VEGETABLE FATS AND OILS (TOTAL) / GR. ET HUILES VEGETALES (TOTAL)

	EUR 12	BLMU BLEU UEBL	DK	D	GR	E	F	IRL	I	NL	P	UK
1000 T												
<b>VERMIDBARE ERZEUGUNG</b>					<b>USABLE PRODUCTION</b>				<b>PRODUCTION UTILISABLE</b>			
1987/88	8896	625	81	1870	451	1633	1073	-	1365	833	314	651
1988/89	7904	530	92	1635	422	1259	1063	-	1067	870	307	659
1989/90	:	577	126	1691	:	1450	:	-	1260	907	:	580
1990/91	:	569	:	1814	:	1601	:	:	803	:	:	616
<b>AUS ROHSTOFFEN INLAENDISCHER HERKUNFT</b>					<b>FROM INDIGENOUS RAW MATERIALS</b>				<b>A PART. DE MAT. PREMIERE INDIGENE</b>			
1987/88	5957	9	68	399	395	1197	932	-	1213	6	55	428
1988/89	5568	9	88	473	385	913	968	-	880	2	59	440
1989/90	:	11	126	508	:	1050	:	-	1027	4	:	344
1990/91	:	13	:	753	:	1100	:	:	623	:	:	365
<b>AUS EINGEFUEHRTEN ROHSTOFFEN</b>					<b>FROM IMPORTED RAW MATERIALS</b>				<b>A PART. DE MAT. PREMIERE IMPORTEE</b>			
1987/88	2939	616	13	1471	56	436	141	-	152	827	259	223
1988/89	2336	521	4	1162	37	346	95	-	187	868	248	219
1989/90	:	566	3	1133	:	400	:	-	233	903	:	236
1990/91	:	556	:	1061	:	501	:	:	180	:	:	251
<b>EINFUHR</b>					<b>IMPORTS</b>				<b>IMPORTATIONS</b>			
1987/88	2398	399	142	929	73	78	704	79	642	810	31	847
1988/89	2501	452	141	1116	52	74	709	85	686	863	52	793
1989/90	:	521	156	1209	:	96	:	80	689	934	:	840
1990/91	:	532	:	1402	:	138	:	:	866	:	:	853
<b>INTRA EUR-12</b>					<b>INTRA EUR-12</b>				<b>INTRA EUR-12</b>			
1987/88	2336	255	86	362	56	7	423	73	353	323	5	393
1988/89	2522	287	79	477	37	18	440	79	407	305	20	373
1989/90	:	314	85	860	:	13	:	74	358	279	:	391
1990/91	:	335	:	587	:	19	:	:	482	:	:	402
<b>AUFKOMMEN = VERWENDUNG</b>					<b>RESOURCES = USES</b>				<b>RESSOURCES = EMPLOIS</b>			
1987/88	11294	1024	223	2799	524	1711	1777	79	2007	1643	345	1498
1988/89	10405	982	233	2751	474	1333	1772	85	1753	1733	359	1452
1989/90	:	1098	282	2855	:	1546	:	80	1949	1841	:	1420
1990/91	:	1101	:	3216	:	1739	:	:	1669	:	:	1469
<b>AUSFUHR</b>					<b>EXPORTS</b>				<b>EXPORTATIONS</b>			
1987/88	2530	644	77	1312	114	633	571	2	284	1013	61	155
1988/89	2342	635	91	1386	146	562	624	3	256	1042	29	90
1989/90	:	767	126	1350	:	458	:	3	328	1083	:	57
1990/91	:	714	:	1335	:	686	:	:	300	:	:	103
<b>INTRA EUR-12</b>					<b>INTRA EUR-12</b>				<b>INTRA EUR-12</b>			
1987/88	:	435	33	828	64	135	192	2	60	680	12	103
1988/89	:	445	57	923	118	179	265	3	87	693	12	45
1989/90	:	446	63	811	:	110	:	3	89	745	:	37
1990/91	:	458	:	840	:	368	:	:	109	:	:	50
<b>ENDBESTAND</b>					<b>FINAL STOCK</b>				<b>STOCK FINAL</b>			
1987/88	:	96	:	222	:	:	:	:	770	107	:	108
1988/89	:	77	:	171	:	:	:	:	710	97	:	78
1989/90	:	70	:	195	:	:	:	:	731	107	:	89
1990/91	:	51	:	196	:	:	:	:	510	:	:	71
<b>BESTANDSVERAENDERUNG</b>					<b>CHANGE IN STOCKS</b>				<b>VARIATION DES STOCKS</b>			
1987/88	449	36	-	15	76	121	-	-	200	-7	-	8
1988/89	-367	-19	-	-51	12	-209	-	-	-60	-10	-	-30
1989/90	:	-7	-	24	:	140	:	-	31	10	:	12
1990/91	:	-19	:	-	:	-12	:	:	-231	:	:	-16

ANGABEN AB 90/91 : EINSCHL. EHEM. DDR

FIGURES FROM 90/91 ONWARDS : EX GDR INCLUDED

DONNEES A PARTIR DE 90/91 : EX RDA COMPRISE

5200

PFLANZLICHE OELE U. FETTE INSG./

VEGETABLE FATS AND OILS (TOTAL)

/ GR. ET HUILES VEGETALES (TOTAL)

	EUR 12	BLMU BLEU UEBL	OK	D	GR	E	F	IRL	I	NL	P	UK
1000 T												
<b>INLANDSVERBRUCH (INSGESAMT)</b>				<b>TOTAL DOMESTIC USES</b>					<b>UTILISATION INTERIEURE TOTALE</b>			
1987/88	8314 *	344	146 *	1472	334	957	1206 *	76	1523	637	284 *	1335
1988/89	8428 *	366	142 *	1416	315	979	1148 *	82	1557	701	330 *	1392
1989/90	:	338	156 *	1471	:	947	:	77	1590	748	:	1351
1990/91	:	406	:	1881	:	1065	:	:	1600	:	:	1382
<b>VERLUSTE</b>				<b>LOSSES</b>					<b>PERTES</b>			
1987/88	23 *	-	- *	-	-	-	- *	- *	0	14	9 *	- *
1988/89	64 *	-	- *	-	-	-	- *	- *	0	54	10 *	- *
1989/90	:	-	- *	-	:	-	:	- *	-	94	:	- *
1990/91	:	33	:	-	:	-	:	:	-	:	:	- *
<b>FUTTER</b>				<b>ANIMAL FEED</b>					<b>ALIMENTATION ANIMALE</b>			
1987/88	450 *	26	- *	41	-	-	30 *	- *	15	73	15 *	250 *
1988/89	542 *	48	- *	41	-	-	30 *	- *	15	88	20 *	300 *
1989/90	:	48	- *	39	:	-	:	- *	15	98	:	300 *
1990/91	:	78	:	46	:	-	:	:	15	:	:	306 *
<b>INDUSTRIELLE VERBRUCH</b>				<b>INDUSTRIAL USES</b>					<b>USAGES INDUSTRIELS</b>			
1987/88	1007 *	80	0 *	500	23	49	143 *	2 *	80	111	19 *	- *
1988/89	890 *	60	- *	426	22	51	128 *	- *	82	108	13 *	- *
1989/90	:	5	- *	458	:	51	:	- *	82	132	:	- *
1990/91	:	35	:	492	:	44	:	:	82	:	:	- *
<b>NAHRUNGSVERBRUCH</b>				<b>HUMAN CONSUMPTION</b>					<b>CONSUMMATION HUMAINE</b>			
1987/88	6834 *	238	146 *	931	311	908	1033 *	74 *	1428	439	241 *	1085 *
1988/89	6933 *	258	142 *	949	293	929	990 *	82 *	1460	451	287 *	1092 *
1989/90	:	266	156 *	985	:	815	:	77 *	1493	424	:	1051 *
1990/91	:	293	:	1343	:	960	:	:	1441	:	:	1076 *
<b>GRAD DER SELBSTVERSORGUNG (Z)</b>				<b>SELF-SUFFICIENCY (Z)</b>					<b>AUTO-APPROVISIONNEMENT (Z)</b>			
1987/88	71,7 *	2,6	46,6 *	27,1	118,3	125,1 *	77,3 *	-	79,6	0,9	19,4 *	32,1
1988/89	66,1 *	2,5	62,0 *	33,4	122,2	93,3 *	84,3 *	-	56,5	0,3	17,9 *	31,6
1989/90	:	3,3	80,8 *	39,5	:	110,9 *	:	-	64,6	0,5	:	25,5 *
1990/91	:	3,2	:	40,0	:	103,3 *	:	:	38,9	:	:	26,4 *
<b>NAHRUNGSVERBRUCH (KG/KOPF/JAHR)</b>				<b>HUMAN CONSUMPTION (KG/HEAD/YEAR)</b>					<b>CONSUMMATION HUMAINE (KG/TETE/AN)</b>			
1987/88	21,1 *	23,2	28,5 *	15,2	31,1	23,4	18,5 *	20,9 *	24,9	29,8	23,5 *	19,0 *
1988/89	21,3 *	25,1	27,7 *	15,4	29,2	23,9	17,7 *	23,3 *	25,4	30,5	27,9 *	19,1 *
1989/90	:	25,8	30,4 *	15,7	:	20,9	:	22,0 *	25,9	28,5	:	18,3 *
1990/91	:	28,3 *	:	16,9	:	24,6	:	:	25,0 *	:	:	18,7 *

ANGABEN AB 90/91 : EINSCHL. EHEM. DDR

FIGURES FROM 90/91 ONWARDS : EX GDR INCLUDED

DONNEES A PARTIR DE 90/91 : EX RDA COMPRISE

08.03.93

VERSORGUNGSBILANZ

SUPPLY BALANCE SHEET

BILAN D'APPROVISIONNEMENT

5211

PFL.OELE u. FETTE:RAPS u.RUEBSEN/

VEGET.FATS+OILS:RAPE&amp;TURNIP RAPE

/ GR.+ HUILES VEGET.:COLZA-NAVETTE

	EUR 12	BLM BLEU UEBL	DK	D	GR	E	F	IRL	I	NL	P	UK
1000 T												
<b>VERWENDBARE ERZEUGUNG</b>					<b>USABLE PRODUCTION</b>				<b>PRODUCTION UTILISABLE</b>			
1987/88	2231 *	223	68 *	897	0	5	421 *	-	29	133	0 *	455
1988/89	2298 *	197	88 *	943	0	6	427 *	-	26	136	0 *	475
1989/90	242	242	123 *	884	10	10	401	-	25	147	0 *	401
1990/91	287	287	1078	1078	8	8	451	-	30	147	0 *	451
<b>AUS ROHSTOFFEN INLAENDISCHER HERKUNFT</b>					<b>FROM INDIGENOUS RAW MATERIALS</b>				<b>A PART. DE MAT. PREMIERE INDIGENE</b>			
1987/88	1890 *	6	68 *	392	-	4 *	419 *	-	27	6	- *	424
1988/89	2075 *	5	88 *	449	-	5 *	427 *	-	20	2	- *	431
1989/90	236	6	123 *	490	9 *	9 *	335 *	-	16	4	0 *	335 *
1990/91	278	9	721	721	7 *	7 *	353 *	-	14	4	0 *	353 *
<b>AUS EINGEFUEHRTEN ROHSTOFFEN</b>					<b>FROM IMPORTED RAW MATERIALS</b>				<b>A PART. DE MAT. PREMIERE IMPORTEE</b>			
1987/88	341 *	217	- *	505	0	1 *	2 *	-	2	127	0 *	31
1988/89	223 *	192	- *	494	0	1 *	- *	-	6	134	0 *	44
1989/90	236	236	- *	374	1 *	1 *	66 *	-	9	143	0 *	66 *
1990/91	278	278	357	357	1 *	1 *	97 *	-	16	143	0 *	97 *
<b>EINFUHR</b>					<b>IMPORTS</b>				<b>IMPORTATIONS</b>			
1987/88	39 *	50	9 *	80	0	-	35 *	18	49	154	0 *	49
1988/89	33 *	47	11 *	113	-	-	36 *	26	60	106	0 *	27
1989/90	46	46	19	87	-	-	28	28	49	105	0 *	24
1990/91	38	38	58	58	-	-	29	29	58	105	0 *	29
<b>INTRA EUR-12</b>					<b>INTRA EUR-12</b>				<b>INTRA EUR-12</b>			
1987/88	405 *	50	9 *	49	0	-	33 *	18	49	153	0 *	44
1988/89	393 *	47	11 *	84	-	-	35 *	26	60	106	0 *	24
1989/90	45	45	17	58	-	-	27	27	48	57	0 *	21
1990/91	38	38	43	43	-	-	23	23	58	57	0 *	23
<b>AUFKOMMEN = VERWENDUNG</b>					<b>RÉSSOURCES = USES</b>				<b>RESSOURCES = EMPLOIS</b>			
1987/88	2270 *	273	77 *	977	0	5	456 *	18	78	287	0 *	504
1988/89	2331 *	244	99 *	1056	0	6	463 *	26	86	242	0 *	502
1989/90	288	288	142 *	971	10	10	425	28	74	252	0 *	425
1990/91	325	325	1136	1136	8	8	480	28	88	252	0 *	480
<b>AUSFUHR</b>					<b>EXPORTS</b>				<b>EXPORTATIONS</b>			
1987/88	961 *	193	32 *	592	-	-	327 *	0	1	166	- *	55
1988/89	1105 *	180	53 *	746	-	-	338 *	1	0	136	- *	44
1989/90	255	255	108	682	-	-	1	1	-	161	0 *	16
1990/91	270	270	699	699	-	-	1	1	1	161	0 *	59
<b>INTRA EUR-12</b>					<b>INTRA EUR-12</b>				<b>INTRA EUR-12</b>			
1987/88	124	124	19 *	374	-	-	41 *	0	0	47	- *	25
1988/89	114	114	52 *	478	-	-	45 *	1	0	37	- *	10
1989/90	96	96	53	332	-	-	1	1	-	24	0 *	8
1990/91	114	114	368	368	-	-	1	1	-	24	0 *	18
<b>ENDBESTAND</b>					<b>FINAL STOCK</b>				<b>STOCK FINAL</b>			
1987/88	70	70	70	70	29	13	43	43				
1988/89	49	49	49	49	27	15	34	34				
1989/90	61	61	61	61	23	7	32	32				
1990/91	57	57	57	57	38	7	12	12				
<b>BESTANDSVERAENDERUNG</b>					<b>CHANGE IN STOCKS</b>				<b>VARIATION DES STOCKS</b>			
1987/88	23 *	-	- *	27	-	-	- *	-	-11	-2	- *	9
1988/89	-27 *	-	- *	-21	-	3	- *	-	-2	2	- *	-9
1989/90	-8	-	- *	-8	6	6	- *	-	-4	-8	0 *	-2
1990/91	15	-	15	15	5	5	- *	-	15	-8	0 *	-19

ANGABEN AB 90/91 : EINSCHL. EHEM. DOR

FIGURES FROM 90/91 ONWARDS : EX GDR INCLUDED

DONNEES A PARTIR DE 90/91 : EX RDA COMPRISE

	EUR 12	BLMU BLEU UEBL	OK	D	GR	E	F	IRL	I	NL	P	UK
1000 T												
<b>INLANDSVERHENDUNG (INSGESAMT)</b>				<b>TOTAL DOMESTIC USES</b>					<b>UTILISATION INTERIEURE TOTALE</b>			
1987/88	1287 *	80	45 *	358	0	5	129 *	18	88	123	0 *	441
1988/89	1253 *	64	46 *	331	0	4	125 *	25	88	104	0 *	466
1989/90	:	32	34 *	317	:	4	:	26	78	99	:	411
1990/91	:	55	:	422	:	3	:	:	72	:	:	440
<b>VERLUSTE</b>				<b>LOSSES</b>					<b>PERTES</b>			
1987/88	:	20	- *	-	-	-	- *	- *	0	6	- *	:
1988/89	:	8	- *	-	-	-	- *	- *	0	9	- *	:
1989/90	:	2	- *	-	:	-	:	- *	-	19	:	:
1990/91	:	5	:	-	:	-	:	:	-	:	:	:
<b>FUTTER</b>				<b>ANIMAL FEED</b>					<b>ALIMENTATION ANIMALE</b>			
1987/88	:	18	- *	23	-	-	- *	- *	-	10	- *	:
1988/89	:	24	- *	24	-	-	- *	- *	-	0	- *	:
1989/90	:	19	- *	21	:	-	:	- *	-	-	:	:
1990/91	:	28	:	23	:	-	:	:	-	:	:	:
<b>INDUSTRIELLE VERHENDUNG</b>				<b>INDUSTRIAL USES</b>					<b>USAGES INDUSTRIELS</b>			
1987/88	:	27	- *	60	-	2	3 *	- *	-	9	- *	:
1988/89	:	16	- *	50	-	-	3 *	- *	-	7	- *	:
1989/90	:	-	- *	50	:	-	:	- *	-	33	:	:
1990/91	:	1	:	63	:	-	:	:	-	:	:	:
<b>NAHRUNGSVERBRAUCH</b>				<b>HUMAN CONSUMPTION</b>					<b>CONSUMMATION HUMAINE</b>			
1987/88	1069 *	15	45 *	275	0	4	126 *	18 *	88	98	0 *	400 *
1988/89	1046 *	16	46 *	257	0	4	122 *	25 *	88	88	0 *	400 *
1989/90	:	11	34 *	246	:	2	:	26 *	78	47	:	375 *
1990/91	:	21	:	336	:	2	:	:	60	:	:	401 *
<b>GRAD DER SELBSTVERSORUNG (%)</b>				<b>SELF-SUFFICIENCY (%)</b>					<b>AUTO-APPROVISIONNEMENT (%)</b>			
1987/88	146,8 *	7,5	151,1 *	109,5	-	80,0 *	324,8 *	-	30,7	4,9	- *	96,1
1988/89	165,6 *	7,8	191,3 *	135,6	-	125,0 *	341,6 *	-	22,7	1,9	- *	92,5
1989/90	:	18,8	361,8 *	159,6	:	225,0 *	:	-	20,5	4,0	:	81,5 *
1990/91	:	16,4	:	170,9	:	233,3 *	:	:	19,4	:	:	80,2 *
<b>NAHRUNGSVERBRAUCH (KG/KOPF/JAHR)</b>				<b>HUMAN CONSUMPTION (KG/HEAD/YEAR)</b>					<b>CONSUMMATION HUMAINE (KG/TETE/AN)</b>			
1987/88	3,3 *	1,5	8,8 *	4,5	0,0	0,1	2,3 *	5,1 *	1,5	6,7	0,0 *	7,0 *
1988/89	3,2 *	1,6	9,0 *	4,2	0,0	0,1	2,2 *	7,1 *	1,5	5,9	0,0 *	7,0 *
1989/90	:	1,1	6,6 *	3,9	:	0,1	:	7,4 *	1,4	3,2	:	6,5 *
1990/91	:	2,0 *	:	4,2	:	0,1	:	:	1,0 *	:	:	7,0 *

ANGABEN AB 90/91 : EINSCHL. EHEM. DOR

FIGURES FROM 90/91 ONWARDS : EX GOR INCLUDED

DONNEES A PARTIR DE 90/91 : EX RDA COMPRISE

5212

PFL.OELE U. FETTE:SONNENBLUMEN/

VEGET.FATS+OILS: SUNFLOWER

/ GR.+ HUILES VEGET.: TOURNESOL

	EUR 12	BLWJ BLEU UEBL	DK	D	GR	E	F	IRL	I	NL	P	UK
--	--------	----------------------	----	---	----	---	---	-----	---	----	---	----

1000 T

VERFENDBARE ERZEUGUNG

USABLE PRODUCTION

PRODUCTION UTILISABLE

1987/88	1704 #	131	- #	233	49	349	445 #	-	190	160	108 #	39
1988/89	1773 #	115	- #	173	33	463	463 #	-	186	185	116 #	39
1989/90	:	87	- #	152	:	396	:	-	197	171	:	26
1990/91	:	87	:	151	:	494	:	:	204	:	:	10

AUS ROHSTOFFEN INLAENDISCHER HERKUNFT

FROM INDIGENOUS RAW MATERIALS

A PART.DE MAT.PREMIERE INDIGENE

1987/88	1616 #	-	- #	7	34	344 #	438 #	-	177	-	12 #	-
1988/89	1707 #	-	- #	24	28	427 #	463 #	-	144	-	25 #	-
1989/90	:	-	- #	18	:	372 #	:	-	138	-	:	-
1990/91	:	-	:	32	:	420 #	:	:	148	:	:	-

AUS EINGEFUEHRTEN ROHSTOFFEN

FROM IMPORTED RAW MATERIALS

A PART.DE MAT.PREMIERE IMPORTEE

1987/88	88 #	131	- #	226	14	5 #	7 #	-	13	160	96 #	39
1988/89	66 #	115	- #	149	5	36 #	- #	-	42	185	91 #	39
1989/90	:	87	- #	134	:	24 #	:	-	59	171	:	26
1990/91	:	87	:	119	:	74 #	:	:	56	:	:	10

EINFUHR

IMPORTS

IMPORTATIONS

1987/88	63 #	59	2 #	112	7	0	93 #	13	16	49	0 #	86
1988/89	54 #	57	3 #	131	7	1	112 #	15	20	58	2 #	82
1989/90	:	97	3 #	149	:	7	:	10	16	72	:	141
1990/91	:	89	:	174	:	9	:	:	31	:	:	159

INTRA EUR-12

INTRA EUR-12

INTRA EUR-12

1987/88	374 #	47	2 #	84	7	-	93 #	13	13	30	0 #	85
1988/89	434 #	50	3 #	107	7	1	112 #	15	20	37	- #	82
1989/90	:	62	3 #	95	:	3	:	9	15	42	:	138
1990/91	:	50	:	132	:	1	:	:	29	:	:	155

AUFKOMMEN = VERMENDUNG

RESOURCES = USES

RESSOURCES = EMPLOIS

1987/88	1767 #	190	2 #	345	56	349	538 #	13	206	209	108 #	125
1988/89	1827 #	172	3 #	304	40	464	575 #	15	206	243	118 #	121
1989/90	:	184	3 #	301	:	403	:	10	213	243	:	167
1990/91	:	176	:	325	:	503	:	:	235	:	:	169

AUSFUHR

EXPORTS

EXPORTATIONS

1987/88	348 #	114	0 #	113	2	121	94 #	1	84	183	8 #	2
1988/89	313 #	118	0 #	80	7	160	152 #	1	39	184	5 #	1
1989/90	:	131	0 #	83	:	58	:	-	73	178	:	2
1990/91	:	117	:	50	:	165	:	:	58	:	:	3

INTRA EUR-12

INTRA EUR-12

INTRA EUR-12

1987/88	:	85	0 #	90	0	9	50 #	1	10	140	1 #	2
1988/89	:	94	0 #	65	2	24	96 #	1	21	146	1 #	1
1989/90	:	102	0 #	52	:	3	:	-	27	153	:	2
1990/91	:	102	:	40	:	45	:	:	41	:	:	3

ENDBESTAND

FINAL STOCK

STOCK FINAL

1987/88	:	:	:	33	:	:	:	:	84	13	:	7
1988/89	:	:	:	32	:	:	:	:	148	16	:	7
1989/90	:	:	:	27	:	:	:	:	135	23	:	5
1990/91	:	:	:	29	:	:	:	:	137	:	:	7

BESTANDSVERAENDERUNG

CHANGE IN STOCKS

VARIATION DES STOCKS

1987/88	-35 #	-	- #	3	-	-70	- #	-	52	-16	- #	-4
1988/89	42 #	-	- #	-1	-	-24	- #	-	64	3	- #	0
1989/90	:	-	- #	-5	:	19	:	-	-13	7	:	-1
1990/91	:	-	:	2	:	-25	:	:	2	:	:	2

ANGABEN AB 90/91 : EINSCHL. EHEM. DDR

FIGURES FROM 90/91 ONWARDS : EX GDR INCLUDED

DONNEES A PARTIR DE 90/91 : EX RDA COMPRISE

5212

PFL.OELE u. FETTE:SONNENBLUMEN/

VEGET.FATS+OILS: SUNFLOWER

/ GR.+ HUILES VEGET.: TOURNESOL

	EUR 12	BLMJ BLEU UEBL	DK	D	GR	E	F	IRL	I	NL	P	UK
--	--------	----------------------	----	---	----	---	---	-----	---	----	---	----

1000 T

INLANDSVERWENDUNG (INSGESAMT)

TOTAL DOMESTIC USES

UTILISATION INTERIEURE TOTALE

1987/88	1455 #	76	2 #	229	54	298	444 #	13	70	42	100 #	127
1988/89	1472 #	54	3 #	225	33	328	423 #	14	103	56	113 #	120
1989/90	:	53	3 #	223	:	326	:	10	153	58	:	166
1990/91	:	59	:	273	:	363	:	:	175	:	:	163

VERLUSTE

LOSSES

PERTES

1987/88	:	17	- #	-	-	-	- #	- #	0	2	5 #	:
1988/89	:	5	- #	-	-	-	- #	- #	0	9	7 #	:
1989/90	:	5	- #	-	:	-	:	- #	-	11	:	:
1990/91	:	4	:	-	:	-	:	:	-	:	:	:

FUTTER

ANIMAL FEED

ALIMENTATION ANIMALE

1987/88	:	-	- #	-	-	-	- #	- #	-	0	- #	:
1988/89	:	3	- #	-	-	-	- #	- #	-	0	- #	:
1989/90	:	-	- #	-	:	-	:	- #	-	-	:	:
1990/91	:	-	:	-	:	-	:	:	-	:	:	:

INDUSTRIELLE VERWENDUNG

INDUSTRIAL USES

USAGES INDUSTRIELS

1987/88	:	10	- #	-	-	3	2 #	- #	-	1	5 #	:
1988/89	:	2	- #	-	-	1	2 #	- #	-	0	0 #	:
1989/90	:	-	- #	-	:	1	:	- #	-	-	:	:
1990/91	:	-	:	-	:	1	:	:	-	:	:	:

NAHRUNGSVERBRAUCH

HUMAN CONSUMPTION

CONSUMPTION HUMAINE

1987/88	1410 #	49	2 #	229	54	295	442 #	13 #	70	39	90 #	127 #
1988/89	1443 #	44	3 #	225	33	327	421 #	14 #	103	47	106 #	120 #
1989/90	:	47	3 #	223	:	320	:	10 #	153	47	:	166 #
1990/91	:	55	:	273	:	357	:	:	175	:	:	163 #

GRAD DER SELBSTVERSORGUNG (%)

SELF-SUFFICIENCY (%)

AUTO-APPROVISIONNEMENT (%)

1987/88	111,1 #	-	- #	3,1	63,0	115,4 #	98,6 #	-	252,9	-	12,0 #	-
1988/89	116,0 #	-	- #	10,7	84,8	130,2 #	109,5 #	-	139,8	-	22,1 #	-
1989/90	:	-	- #	8,1	:	114,1 #	:	-	90,2	-	:	-
1990/91	:	-	:	11,7	:	115,7 #	:	:	84,6	:	:	-

NAHRUNGSVERBRAUCH (KG/KOPF/JAHR)

HUMAN CONSUMPTION (KG/HEAD/YEAR)

CONSUMPTION HUMAINE (KG/TETE/AN)

1987/88	4,4 #	4,8	0,4 #	3,7	5,4	7,6	7,9 #	3,7 #	1,2	2,7	8,8 #	2,2 #
1988/89	4,4 #	4,3	0,6 #	3,6	3,3	8,4	7,5 #	4,0 #	1,8	3,2	10,3 #	2,1 #
1989/90	:	4,6	0,6 #	3,6	:	8,2	:	2,9 #	2,7	3,2	:	2,9 #
1990/91	:	5,3 #	:	3,4	:	9,2	:	:	3,0 #	:	:	2,8 #

ANGABEN AB 90/91 : EINSCHL. EHEM. DDR

FIGURES FROM 90/91 ONWARDS : EX GDR INCLUDED

DONNEES A PARTIR DE 90/91 : EX RDA COMPRISE

08.03.93

VERSORGUNGSBILANZ

SUPPLY BALANCE SHEET

BILAN D'APPROVISIONNEMENT

5213

PFL.OELE u. FETTE:SOJA/

VEGET.FATS+OILS: SOYA BEANS

/ GR.+ HUILES VEGET.: SOJA

	EUR 12	BLMU BLEU UEBL	DK	D	GR	E	F	IRL	I	NL	P	UK
1000 T												
<b>VERWENDBARE ERZEUGUNG</b>					<b>USABLE PRODUCTION</b>				<b>PRODUCTION UTILISABLE</b>			
1987/88	2508 M	240	4 M	567	41	427	115 M	-	356	530	136 M	92
1988/89	2109 M	197	1 M	411	27	306	83 M	-	325	540	137 M	82
1989/90	:	222	1 M	472	:	406	:	-	361	573	:	101
1990/91	:	172	:	458	:	345	:	:	326	:	:	106
<b>AUS ROHSTOFFEN INLAENDISCHER HERKUNFT</b>					<b>FROM INDIGENOUS RAW MATERIALS</b>				<b>A PART.DE MAT.PREMIERE INDIGENE</b>			
1987/88	327 M	-	- M	-	1	1 M	35 M	-	249	-	- M	-
1988/89	294 M	-	- M	-	1	2 M	36 M	-	222	-	- M	-
1989/90	:	-	- M	-	:	35 M	:	-	257	-	:	-
1990/91	:	-	:	-	:	30 M	:	:	261	:	:	-
<b>AUS EINGEFUEHRTEN ROHSTOFFEN</b>					<b>FROM IMPORTED RAW MATERIALS</b>				<b>A PART.DE MAT.PREMIERE IMPORTEE</b>			
1987/88	2181 M	240	4 M	567	40	426 M	80 M	-	107	530	136 M	92
1988/89	1815 M	197	1 M	411	26	304 M	47 M	-	103	540	137 M	82
1989/90	:	222	1 M	472	:	371 M	:	-	104	573	:	101
1990/91	:	172	:	458	:	315 M	:	:	68	:	:	106
<b>EINFUHR</b>					<b>IMPORTS</b>				<b>IMPORTATIONS</b>			
1987/88	4 M	56	41 M	101	3	1	70 M	16	10	23	0 M	146
1988/89	66 M	78	43 M	141	1	-	73 M	18	19	59	0 M	141
1989/90	:	90	46 M	112	:	-	:	18	7	20	:	93
1990/91	:	113	:	155	:	-	:	:	3	:	:	107
<b>INTRA EUR-12</b>					<b>INTRA EUR-12</b>				<b>INTRA EUR-12</b>			
1987/88	463 M	56	40 M	100	3	1	69 M	16	10	22	- M	146
1988/89	507 M	76	42 M	117	1	-	70 M	17	19	26	0 M	139
1989/90	:	90	46 M	109	:	-	:	18	7	20	:	93
1990/91	:	112	:	153	:	-	:	:	3	:	:	106
<b>AUFKOEHNEN = VERWENDUNG</b>					<b>RESOURCES = USES</b>				<b>RESSOURCES = EMPLOIS</b>			
1987/88	2512 M	296	45 M	668	44	428	185 M	16	366	553	136 M	238
1988/89	2175 M	275	44 M	552	28	306	156 M	18	344	599	137 M	223
1989/90	:	312	47 M	594	:	406	:	18	368	593	:	194
1990/91	:	285	:	613	:	345	:	:	329	:	:	213
<b>AUSFUHR</b>					<b>EXPORTS</b>				<b>EXPORTATIONS</b>			
1987/88	867 M	158	1 M	268	40	323	59 M	0	51	385	36 M	9
1988/89	673 M	148	2 M	221	30	222	46 M	1	56	437	8 M	9
1989/90	:	183	2 M	215	:	231	:	-	83	438	:	7
1990/91	:	136	:	179	:	156	:	:	82	:	:	11
<b>INTRA EUR-12</b>					<b>INTRA EUR-12</b>				<b>INTRA EUR-12</b>			
1987/88	:	72	0 M	112	3	2	40 M	0	3	271	1 M	8
1988/89	:	74	0 M	114	10	9	33 M	1	14	285	0 M	8
1989/90	:	78	0 M	106	:	-	:	-	1	307	:	7
1990/91	:	69	:	98	:	10	:	:	7	:	:	11
<b>ENDBESTAND</b>					<b>FINAL STOCK</b>				<b>STOCK FINAL</b>			
1987/88	:	35	:	48	:	:	:	:	43	36	:	10
1988/89	:	24	:	36	:	:	:	:	12	28	:	11
1989/90	:	17	:	33	:	:	:	:	14	17	:	9
1990/91	:	6	:	28	:	:	:	:	16	:	:	8
<b>BESTANDSVERAENDERUNG</b>					<b>CHANGE IN STOCKS</b>				<b>VARIATION DES STOCKS</b>			
1987/88	76 M	20	- M	-3	2	19	- M	-	25	11	- M	2
1988/89	-59 M	-11	- M	-12	-4	6	- M	-	-31	-8	- M	1
1989/90	:	-7	- M	-3	:	90	:	-	2	-11	:	-2
1990/91	:	-11	:	-5	:	38	:	:	2	:	:	-1

ANGABEN AB 90/91 : EINSCHL. EHEM. DDR

FIGURES FROM 90/91 ONWARDS : EX GDR INCLUDED

DONNEES A PARTIR DE 90/91 : EX RDA COMPRISE



5213

PFL.OELE u. FETTE:SOJA/

VEGET.FATS+OILS: SOYA BEANS

/ GR.+ HUILES VEGET.: SOJA

	EUR 12	BLMU BLEU UEBL	DK	D	GR	E	F	IRL	I	NL	P	UK
1000 T												
<b>INLANDSVERMENDUNG (INSGESAMT)</b>				<b>TOTAL DOMESTIC USES</b>					<b>UTILISATION INTERIEURE TOTALE</b>			
1987/88	1569 *	110	44 *	403	2	86	126 *	16	290	157	100 *	227
1988/89	1563 *	138	42 *	343	2	79	110 *	17	319	170	129 *	214
1989/90	:	136	45 *	372	:	85	:	18	283	166	:	189
1990/91	:	160	:	439	:	151	:	:	245	:	:	202
<b>VERLUSTE</b>				<b>LOSSES</b>					<b>PERTES</b>			
1987/88	:	5	- *	-	-	-	- *	- *	0	3	2 *	:
1988/89	:	4	- *	-	-	-	- *	- *	0	13	2 *	:
1989/90	:	6	- *	-	:	-	:	-	-	25	:	:
1990/91	:	10	:	-	:	-	:	:	-	:	:	:
<b>FUTTER</b>				<b>ANIMAL FEED</b>					<b>ALIMENTATION ANIMALE</b>			
1987/88	:	1	- *	16	-	-	- *	- *	15	14	15 *	:
1988/89	:	9	- *	15	-	-	- *	- *	15	5	20 *	:
1989/90	:	18	- *	15	:	-	:	- *	15	4	:	:
1990/91	:	23	:	20	:	-	:	:	15	:	:	:
<b>INDUSTRIELLE VERMENDUNG</b>				<b>INDUSTRIAL USES</b>					<b>USAGES INDUSTRIELS</b>			
1987/88	:	9	- *	200	-	6	26 *	- *	4	20	3 *	:
1988/89	:	20	- *	128	-	4	20 *	- *	4	21	7 *	:
1989/90	:	3	- *	147	:	3	:	- *	3	17	:	:
1990/91	:	12	:	99	:	3	:	:	-	:	:	:
<b>NAHRUNGSVERBRAUCH</b>				<b>HUMAN CONSUMPTION</b>					<b>CONSUMMATION HUMAINE</b>			
1987/88	1203 *	103	44 *	187	2	80	100 *	16 *	271	120	80 *	200 *
1988/89	1262 *	105	42 *	200	2	75	90 *	17 *	300	131	100 *	200 *
1989/90	:	109	45 *	210	:	73	:	18 *	265	120	:	175
1990/91	:	115	:	320	:	140	:	:	230	:	:	187 *
<b>GRAD DER SELBSTVERSORGUNG (%)</b>				<b>SELF-SUFFICIENCY (%)</b>					<b>AUTO-APPROVISIONNEMENT (%)</b>			
1987/88	20,8 *	-	- *	-	50,0	1,2 *	27,8 *	-	85,9	-	- *	-
1988/89	18,8 *	-	- *	-	50,0	2,5 *	32,7 *	-	69,6	-	- *	-
1989/90	:	-	- *	-	:	41,2 *	:	-	90,8	-	:	-
1990/91	:	-	:	-	:	19,9 *	:	:	106,5	:	:	-
<b>NAHRUNGSVERBRAUCH (KG/KOPF/JAHR)</b>				<b>HUMAN CONSUMPTION (KG/HEAD/YEAR)</b>					<b>CONSUMMATION HUMAINE (KG/TETE/AN)</b>			
1987/88	3,7 *	10,1	8,6 *	3,1	0,2	2,1	1,8 *	4,5 *	4,7	8,2	7,8 *	3,5 *
1988/89	3,9 *	10,2	8,2 *	3,2	0,2	1,9	1,6 *	4,8 *	5,2	8,8	9,7 *	3,5 *
1989/90	:	10,6	8,8 *	3,3	:	1,9	:	5,1 *	4,6	8,1	:	3,1
1990/91	:	11,1 *	:	4,0	:	3,6	:	:	4,0 *	:	:	3,3 *

ANGABEN AB 90/91 : EINSCHL. EHEM. DDR

FIGURES FROM 90/91 ONWARDS : EX GDR INCLUDED

DONNEES A PARTIR DE 90/91 : EX RDA COMPRISE

5230 PFL.OELE u. FETTE:OLIVEN/ VEGET.FATS+OILS: OLIVES / GR.+ HUILES VEGET.: OLIVES

	EUR 12	BLMJ BLEU UEBL	DK	D	GR	E	F	IRL	I	NL	P	UK
1000 T												
<b>VERWENDBARE ERZEUGUNG</b>					<b>USABLE PRODUCTION</b>				<b>PRODUCTION UTILISABLE</b>			
1987/88	1904 *	-	- *	-	322	810	2 *	-	730	-	40 *	-
1988/89	1250 *	-	- *	-	315	441	1 *	-	465	-	28 *	-
1989/90	:	-	- *	-	:	604	:	-	610	-	:	-
1990/91	:	-	:	-	:	703	:	:	176	:	:	-
<b>AUS ROHSTOFFEN INLAENDISCHER HERKUNFT</b>					<b>FROM INDIGENOUS RAW MATERIALS</b>				<b>A PART.DE MAT.PREMIERE INDIGENE</b>			
1987/88	1904 *	-	- *	-	322	810 *	2 *	-	730	-	40 *	-
1988/89	1250 *	-	- *	-	315	441 *	1 *	-	465	-	28 *	-
1989/90	:	-	- *	-	340 *	604	2 *	-	610	-	40 *	-
1990/91	:	-	- *	-	220 *	703 *	1 *	-	176	35 *	35 *	-
<b>AUS EINGEFUEHRTEN ROHSTOFFEN</b>					<b>FROM IMPORTED RAW MATERIALS</b>				<b>A PART.DE MAT.PREMIERE IMPORTEE</b>			
1987/88	- *	-	- *	-	-	- *	0 *	-	-	-	- *	-
1988/89	- *	-	- *	-	-	- *	- *	-	-	-	- *	-
1989/90	:	-	- *	-	:	-	:	-	-	-	:	-
1990/91	:	-	:	-	:	-	:	:	-	:	:	-
<b>EINFUHR</b>					<b>IMPORTS</b>				<b>IMPORTATIONS</b>			
1987/88	36 *	2	1 *	7	19	2	33 *	0	243	1	3 *	13
1988/89	44 *	2	1 *	6	4	16	40 *	0	272	1	18 *	9
1989/90	:	3	1 *	8	:	9	:	-	257	1	:	7
1990/91	:	3	:	11	:	27	:	:	391	:	:	7
<b>INTRA EUR-12</b>					<b>INTRA EUR-12</b>				<b>INTRA EUR-12</b>			
1987/88	286 *	2	1 *	6	19	2	29 *	0	210	1	3 *	13
1988/89	325 *	2	1 *	6	4	16	38 *	0	230	1	18 *	9
1989/90	:	3	1 *	8	:	8	:	-	211	1	:	7
1990/91	:	3	:	10	:	16	:	:	322	:	:	7
<b>AUFKOMMEN = VERMENDUNG</b>					<b>RESOURCES = USES</b>				<b>RESSOURCES = EMPLOIS</b>			
1987/88	1942 *	2	1 *	7	341	812	35 *	0	973	1	43 *	13
1988/89	1294 *	2	1 *	6	319	457	41 *	0	737	1	46 *	9
1989/90	:	3	1 *	8	:	613	:	-	867	1	:	7
1990/91	:	3	:	11	:	730	:	:	567	:	:	7
<b>AUSFUHR</b>					<b>EXPORTS</b>				<b>EXPORTATIONS</b>			
1987/88	108 *	0	0 *	0	69	174	7 *	0	114	1	12 *	17
1988/89	116 *	0	0 *	0	105	179	14 *	0	130	0	12 *	1
1989/90	:	1	0 *	1	:	169	:	-	127	-	:	0
1990/91	:	1	:	1	:	365	:	:	126	:	:	-
<b>INTRA EUR-12</b>					<b>INTRA EUR-12</b>				<b>INTRA EUR-12</b>			
1987/88	:	0	0 *	0	61	113	6 *	0	30	1	7 *	17
1988/89	:	0	0 *	0	101	146	13 *	0	30	0	7 *	1
1989/90	:	1	0 *	-	:	107	:	-	29	-	:	0
1990/91	:	1	:	-	:	311	:	:	36	:	:	-
<b>ENDBESTAND</b>					<b>FINAL STOCK</b>				<b>STOCK FINAL</b>			
1987/88	:	:	:	:	:	:	:	:	425	-	:	-
1988/89	:	:	:	:	:	:	:	:	302	-	:	-
1989/90	:	:	:	:	:	:	:	:	312	-	:	-
1990/91	:	:	:	:	:	:	:	:	53	:	:	-
<b>BESTANDSVERAENDERUNG</b>					<b>CHANGE IN STOCKS</b>				<b>VARIATION DES STOCKS</b>			
1987/88	389 *	-	- *	-	77	194	- *	-	129	-	- *	-11
1988/89	-263 *	-	- *	-	12	-152	- *	-	-123	-	- *	-
1989/90	:	-	- *	-	:	49	:	-	10	-	:	-
1990/91	:	-	:	-	:	-73	:	:	-259	:	:	-

ANGABEN AB 90/91 : EINSCHL. EHEM. DDR

FIGURES FROM 90/91 ONWARDS : EX GDR INCLUDED

DONNEES A PARTIR DE 90/91 : EX RDA COMPRISE

5230

PFL.OELE u. FETTE:OLIVEN/

VEGET.FATS+OILS: OLIVES

/ GR.+ HUILES VEGET.: OLIVES

	EUR 12	BLMU BLEU UEBL	DK	D	GR	E	F	IRL	I	NL	P	UK
1000 T												
<b>INLANDSVERWENDUNG (INSGESAMT)</b>				<b>TOTAL DOMESTIC USES</b>					<b>UTILISATION INTERIEURE TOTALE</b>			
1987/88	1444 #	2	1 #	7	195	444	28 #	0	730	0	31 #	6
1988/89	1441 #	2	1 #	6	202	430	27 #	0	730	1	34 #	8
1989/90	?	2	1 #	7	?	395	?	-	730	1	?	7
1990/91	?	2	?	10	?	438	?	?	700	?	?	6
<b>VERLUSTE</b>				<b>LOSSES</b>					<b>PERTES</b>			
1987/88	-1 #	-	- #	-	-	-	- #	-	0	-1	0 #	- #
1988/89	0 #	-	- #	-	-	-	- #	- #	0	-	0 #	- #
1989/90	?	-	- #	-	?	-	?	- #	-	?	?	- #
1990/91	?	-	?	-	?	-	?	?	-	?	?	- #
<b>FUTTER</b>				<b>ANIMAL FEED</b>					<b>ALIMENTATION ANIMALE</b>			
1987/88	- #	-	- #	-	-	-	- #	-	-	-	- #	- #
1988/89	- #	-	- #	-	-	-	- #	- #	-	-	- #	- #
1989/90	?	-	- #	-	?	-	?	- #	-	?	?	- #
1990/91	?	-	?	-	?	-	?	?	-	?	?	- #
<b>INDUSTRIELLE VERWENDUNG</b>				<b>INDUSTRIAL USES</b>					<b>USAGES INDUSTRIELS</b>			
1987/88	25 #	-	- #	-	-	5	- #	-	20	-	- #	- #
1988/89	25 #	-	- #	-	-	5	- #	- #	20	-	0 #	- #
1989/90	?	-	- #	-	?	5	?	- #	20	-	?	- #
1990/91	?	-	?	-	?	5	?	?	-	?	?	- #
<b>NAHRUNGSVERBRAUCH</b>				<b>HUMAN CONSUMPTION</b>					<b>CONSUMPTION HUMAINE</b>			
1987/88	1420 #	2	1 #	7	195	439	28 #	0	710	1	31 #	6 #
1988/89	1416 #	2	1 #	6	202	425	27 #	0 #	710	1	34 #	8 #
1989/90	?	2	1 #	7	?	390	?	- #	710	1	?	7 #
1990/91	?	2	?	10	?	433	?	?	700	?	?	6 #
<b>GRAD DER SELBSTVERSORGUNG (%)</b>				<b>SELF-SUFFICIENCY (%)</b>					<b>AUTO-APPROVISIONNEMENT (%)</b>			
1987/88	131,8 #	-	- #	-	165,1	182,4 #	7,1 #	-	100,0	-	129,0 #	-
1988/89	86,7 #	-	- #	-	155,9	102,6 #	3,7 #	-	63,7	-	82,4 #	-
1989/90	?	-	- #	-	?	152,9	?	-	83,6	-	?	-
1990/91	?	-	?	-	?	160,5 #	?	?	25,1	?	?	-
<b>NAHRUNGSVERBRAUCH (KG/KOPF/JAHR)</b>				<b>HUMAN CONSUMPTION (KG/HEAD/YEAR)</b>					<b>CONSUMPTION HUMAINE (KG/TETE/AN)</b>			
1987/88	4,4 #	0,2	0,2 #	0,1	19,5	11,3	0,5 #	0,0	12,4	0,1	3,0 #	0,1 #
1988/89	4,4 #	0,2	0,2 #	0,1	20,2	11,0	0,5 #	0,0 #	12,3	0,1	3,3 #	0,1 #
1989/90	?	0,2	0,2 #	0,1	?	10,0	?	- #	12,3	0,1	?	0,1 #
1990/91	?	0,2 #	?	0,1	?	11,1	?	?	12,1 #	?	?	0,1 #

ANGABEN AB 90/91 : EINSCHL. EHEM. DDR

FIGURES FROM 90/91 ONWARDS : EX GDR INCLUDED

DONNEES A PARTIR DE 90/91 : EX RDA COMPRISE

	EUR 12	BLMU BLEU UEBL	DK	D	GR	E	F	IRL	I	NL	P	UK
1000 T												
<b>VERMENDBARE ERZEUGUNG</b>				<b>USABLE PRODUCTION</b>					<b>PRODUCTION UTILISABLE</b>			
1987/88	18419	1621	149	4486	446	3124	1751 *	-	2237	2740	704 *	1161
1988/89	15826 *	1336	166	3540	382	2120	1637 *	-	2106	2750	711 *	1078
1989/90	:	1507	195	3750	:	3478	:	-	2353	2841	:	1087
1990/91	:	1339	190	4036	:	3702	:	:	2147	:	:	1140
<b>AUS ROHSTOFFEN INLAENDISCHER HERKUNFT</b>				<b>FROM INDIGENOUS RAW MATERIALS</b>					<b>A PART.DE MAT.PREMIERE INDIGENE</b>			
1987/88	7638 *	14	122	603	242	1193 *	1326 *	-	1654	7	22 *	603
1988/89	7227 *	14	158	670	250	695 *	1367 *	-	1464	2	39 *	577
1989/90	:	17	189	727	:	1562 *	:	-	1466	6	:	499
1990/91	:	21	179	1103	:	1600 *	:	:	1628	:	:	576
<b>AUS EINGEFUEHRTEN ROHSTOFFEN</b>				<b>FROM IMPORTED RAW MATERIALS</b>					<b>A PART.DE MAT.PREMIERE IMPORTEE</b>			
1987/88	10781 *	1607	27	3883	204	1931 *	425 *	-	583	2733	682 *	558
1988/89	8599 *	1322	8	2870	132	1425 *	270 *	-	642	2748	672 *	502
1989/90	:	1490	6	3023	:	1916 *	:	-	787	2835	:	588
1990/91	:	1318	11	2933	:	2102 *	:	:	510	:	:	564
<b>EINFUHR</b>				<b>IMPORTS</b>					<b>IMPORTATIONS</b>			
1987/88	16053 *	1393	2234	4376	44	669	3857 *	523	1709	4115	166 *	1906
1988/89	15971 *	1437	2060	4516	16	1709	3610 *	461	1648	3700	162 *	2064
1989/90	:	1726	2072	4188	:	1545	:	499	1803	3677	:	2446
1990/91	:	1636	2085	4488	:	1935	:	:	1984	:	:	2311
<b>INTRA EUR-12</b>				<b>INTRA EUR-12</b>					<b>INTRA EUR-12</b>			
1987/88	4939 *	345	669	1089	9	49	916 *	179	25	491	13 *	1154
1988/89	5412 *	375	514	1795	9	131	776 *	204	22	458	10 *	1118
1989/90	:	410	432	1778	:	86	:	379	39	499	:	1459
1990/91	:	361	473	1864	:	140	:	:	14	:	:	577
<b>AUFKOMMEN = VERWENDUNG</b>				<b>RESOURCES = USES</b>					<b>RESSOURCES = EMPLOIS</b>			
1987/88	34472 *	3014	2383	8862	490	3793	5608 *	523	3946	6855	870 *	3067
1988/89	31797 *	2773	2226	8056	398	3829	5247 *	461	3754	6450	873 *	3142
1989/90	:	3233	2267	7938	:	5023	:	499	4156	6518	:	3533
1990/91	:	2975	2275	8524	:	5637	:	:	4131	:	:	3451
<b>AUSFUHR</b>				<b>EXPORTS</b>					<b>EXPORTATIONS</b>			
1987/88	1215 *	1295	24	2284	46	26	181 *	9	133	1932	102 *	122
1988/89	463 *	1121	36	1980	53	17	133 *	12	114	2179	92 *	138
1989/90	:	1402	13	1978	:	25	:	6	67	2306	:	90
1990/91	:	1277	11	1799	:	26	:	:	92	:	:	139
<b>INTRA EUR-12</b>				<b>INTRA EUR-12</b>					<b>INTRA EUR-12</b>			
1987/88	:	1146	10	1252	18	24	174 *	9	18	1768	96 *	75
1988/89	:	1037	12	949	19	14	130 *	12	18	1989	88 *	48
1989/90	:	1249	6	1003	:	20	:	6	8	2139	:	53
1990/91	:	1214	-	1243	:	25	:	:	17	:	:	128
<b>ENDBESTAND</b>				<b>FINAL STOCK</b>					<b>STOCK FINAL</b>			
1987/88	:	12	189	42	5 *	:	:	:	:	11	:	51
1988/89	:	16	179	28	1	:	:	:	:	5	:	41
1989/90	:	9	184	424	:	:	:	:	:	6	:	:
1990/91	:	6	- *	406	:	:	:	:	:	:	:	:
<b>BESTANDSVERAENDERUNG</b>				<b>CHANGE IN STOCKS</b>					<b>VARIATION DES STOCKS</b>			
1987/88	1 *	3	-8	-3	-	-	- *	-	-	0	- *	9
1988/89	-33 *	4	-10	-14	1	-	- *	-	-	-6	- *	-8
1989/90	:	-7	5	67	:	-	:	-	:	1	:	16
1990/91	:	-3	- *	-86	:	-	:	:	:	:	:	-26

ANGABEN AB 90/91 : EINSCHL. EHEM. ODR

FIGURES FROM 90/91 ONWARDS : EX GDR INCLUDED

DONNEES A PARTIR DE 90/91 : EX RDA COMPRISE

5600 DELKUCHEN INSG.(OHNE RUECKST.V.OLIVEN)/

OILCAKES TOTAL (EXC.OLIVE RES.)

/ TOURTEAUX TOTAL(NC GRIGN.OLIVES)

	EUR 12	BLMJ BLEU UEBL	DK	D	GR	E	F	IRL	I	NL	P	UK
--	--------	----------------------	----	---	----	---	---	-----	---	----	---	----

1000 T

INLANDSVERWENDUNG (INSGESAMT)

TOTAL DOMESTIC USES

UTILISATION INTERIEURE TOTALE

1987/88	33255 M	1716	2367	6581	444	3767	5427 M	514	3813	4923	768 M	2935
1988/89	31366 M	1648	2200	6090	343	3812	5114 M	449	3640	4277	781 M	3012
1989/90	:	1838	2249	5893	:	4998	:	493	3389	4211	:	3428
1990/91	:	1701	2264	6811	:	5611	:	:	4039	:	:	3339

VERLUSTE

LOSSES

PERTES

1987/88	0 M	-	-	-	-	-	- M	0	-	-	- M	-
1988/89	- M	-	-	-	-	-	- M	-	-	-	- M	-
1989/90	:	-	-	-	:	-	:	-	-	-	:	-
1990/91	:	-	-	-	:	-	:	:	:	:	:	-

FUTTER

ANIMAL FEED

ALIMENTATION ANIMALE

1987/88	33209 M	1716	2367	6560	444	3752	5417 M	514	3813	4923	768 M	2935
1988/89	31327 M	1648	2200	6076	343	3797	5104 M	449	3640	4277	781 M	3012
1989/90	:	1838	2249	5878	:	4205	:	493	3989	4211	:	3428
1990/91	:	1701	2264	6791	:	4589	:	:	4039	:	:	3339

INDUSTRIELLE VERWENDUNG

INDUSTRIAL USES

USAGES INDUSTRIELS

1987/88	46 M	-	-	21	-	15	10 M	-	-	-	- M	-
1988/89	39 M	-	-	14	-	15	10 M	-	-	-	- M	-
1989/90	:	-	-	15	:	793	:	-	:	-	:	-
1990/91	:	-	-	20	:	1021	:	:	:	:	:	-

GRAD DER SELBSTVERSORGUNG (%)

SELF-SUFFICIENCY (%)

AUTO-APPROVISIONNEMENT (%)

1987/88	23,0 M	0,8	5,2	9,2	54,5	31,7 M	24,4 M	-	43,4	0,1	2,9 M	20,5
1988/89	23,0 M	0,8	7,2	11,0	72,9	18,2 M	26,7 M	-	40,2	0,0	5,0 M	19,2
1989/90	:	0,9	8,4	12,3	:	31,3 M	:	-	43,3	0,1	:	14,6
1990/91	:	1,2	7,9	16,2	:	28,5 M	:	:	40,3	:	:	17,3

ANGABEN AB 90/91 : EINSCHL. EHEM. DDR

FIGURES FROM 90/91 ONWARDS : EX GDR INCLUDED

DONNEES A PARTIR DE 90/91 : EX RDA COMPRISE

5611

OELKUCHEN: RAPS u. RJEBSEN/

OILCAKES: RAPE AND TURNIP RAPE

/ TOURTEAUX: COLZA-NAVETTE

	EUR 12	BLMU BLEU UEBL	DK	D	GR	E	F	IRL	I	NL	P	UK
--	--------	----------------------	----	---	----	---	---	-----	---	----	---	----

1000 T

VERHENDBARE ERZEUGUNG

USABLE PRODUCTION

PRODUCTION UTILISABLE

1987/88	3297 #	325	122	1358	0	7	608 #	-	42	195	0 #	640
1988/89	3263 #	278	158	1345	0	9	617 #	-	37	198	0 #	621
1989/90	:	348	189	1270	:	14	:	-	35	209	:	588
1990/91	:	410	179	1570	:	11	:	:	39	:	:	642

AUS ROHSTOFFEN INLAENDISCHER HERKUNFT

FROM INDIGENOUS RAW MATERIALS

A PART. DE MAT. PREMIERE INDIGENE

1987/88	2784 #	9	122	594	-	6 #	605 #	-	39	7	- #	596
1988/89	3016 #	7	158	640	-	8 #	617 #	-	29	2	- #	563
1989/90	:	9	189	704	:	12 #	:	-	23	6	:	482
1990/91	:	12	179	1056	:	10 #	:	:	19	:	:	559

AUS EINGEFUEHRTEN ROHSTOFFEN

FROM IMPORTED RAW MATERIALS

A PART. DE MAT. PREMIERE IMPORTEE

1987/88	513 #	316	-	764	0	1 #	3 #	-	3	188	0 #	44
1988/89	247 #	271	-	705	0	1 #	- #	-	8	196	0 #	58
1989/90	:	339	-	566	:	2 #	:	-	12	203	:	106
1990/91	:	398	-	514	:	1 #	:	:	20	:	:	83

EINFUHR

IMPORTS

IMPORTATIONS

1987/88	297 #	34	192	246	-	29	64 #	98	21	316	- #	53
1988/89	501 #	10	196	340	0	84	154 #	83	23	293	- #	84
1989/90	:	19	175	280	:	93	:	111	35	397	:	148
1990/91	:	36	138	301	:	70	:	:	9	:	:	174

INTRA EUR-12

INTRA EUR-12

INTRA EUR-12

1987/88	756 #	17	93	178	-	16	44 #	57	0	310	- #	41
1988/89	766 #	10	68	212	0	42	98 #	40	-	255	- #	40
1989/90	:	18	38	208	:	5	:	96	-	307	:	111
1990/91	:	31	32	157	:	11	:	:	-	:	:	94

AUFKOMMEN = VERMENDUNG

RESOURCES = USES

RESSOURCES = EMPLOIS

1987/88	3594 #	359	314	1604	0	36	672 #	98	63	511	0 #	693
1988/89	3764 #	288	354	1685	0	93	771 #	83	60	491	0 #	705
1989/90	:	367	364	1550	:	107	:	111	70	606	:	736
1990/91	:	446	317	1671	:	81	:	:	48	:	:	816

AUSFUHR

EXPORTS

EXPORTATIONS

1987/88	91 #	231	4	377	-	-	81 #	2	5	72	- #	75
1988/89	142 #	194	15	478	-	-	17 #	1	4	103	- #	96
1989/90	:	299	4	454	:	-	:	-	-	160	:	57
1990/91	:	350	-	557	:	-	:	:	-	:	:	73

INTRA EUR-12

INTRA EUR-12

INTRA EUR-12

1987/88	:	201	2	356	-	-	80 #	2	5	71	- #	24
1988/89	:	182	2	428	-	-	17 #	1	4	103	- #	12
1989/90	:	256	3	452	:	-	:	-	-	158	:	23
1990/91	:	338	-	518	:	-	:	:	-	:	:	63

ENDBESTAND

FINAL STOCK

STOCK FINAL

1987/88	:	:	43	10	-	:	:	:	:	1	:	33
1988/89	:	:	33	11	-	:	:	:	:	1	:	31
1989/90	:	:	38	211	:	:	:	:	:	1	:	:
1990/91	:	:	- #	75	:	:	:	:	:	:	:	:

BESTANDSVERAENDERUNG

CHANGE IN STOCKS

VARIATION DES STOCKS

1987/88	13 #	-	12	1	-	-	- #	-	-	-5	- #	5
1988/89	-18 #	-	-10	-6	-	-	- #	-	-	-	- #	-2
1989/90	:	-	5	25	:	-	:	-	:	-	:	15
1990/91	:	-	- #	-14	:	-	:	:	:	:	:	-32

ANGABEN AB 90/91 : EINSCHL. EHEM. DOR

FIGURES FROM 90/91 ONWARDS : EX GDR INCLUDED

DONNEES A PARTIR DE 90/91 : EX ROA COMPRISE

5611

OELKUCHEN: RAPS u. RUEBSEN/

OILCAKES: RAPE AND TURNIP RAPE

/ TOURTEAUX: COLZA-NAVETTE

	EUR 12	BLM/ BLEU UEBL	DK	D	GR	E	F	IRL	I	NL	P	UK
--	--------	----------------------	----	---	----	---	---	-----	---	----	---	----

1000 T

INLANDSVERWENDUNG (INSGESAMT)

TOTAL DOMESTIC USES

UTILISATION INTERIEURE TOTALE

1987/88	3491 #	128	298	1226	0	36	591 #	97	58	444	0 #	613
1988/89	3640 #	94	349	1213	0	93	754 #	82	56	388	0 #	611
1989/90	?	68	355	1071	:	107	:	111	70	446	:	665
1990/91	?	96	317	1328	:	81	:	:	48	:	:	774

VERLUSTE

LOSSES

PERTES

1987/88	- #	-	-	-	-	-	- #	-	-	-	- #	-
1988/89	- #	-	-	-	-	-	- #	-	-	-	- #	-
1989/90	?	-	-	-	:	-	:	-	:	-	:	-
1990/91	?	-	-	-	:	-	:	:	:	:	:	-

FUTTER

ANIMAL FEED

ALIMENTATION ANIMALE

1987/88	3491 #	128	298	1226	0	36	591 #	97	58	444	0 #	613
1988/89	3640 #	94	349	1213	0	93	754 #	82	56	388	0 #	611
1989/90	?	68	355	1071	:	107	:	111	70	446	:	665
1990/91	?	96	317	1328	:	81	:	:	48	:	:	774

INDUSTRIELLE VERWENDUNG

INDUSTRIAL USES

USAGES INDUSTRIELS

1987/88	- #	-	-	-	-	-	- #	-	-	-	- #	-
1988/89	- #	-	-	-	-	-	- #	-	-	-	- #	-
1989/90	?	-	-	-	:	-	:	-	:	-	:	-
1990/91	?	-	-	-	:	-	:	:	:	:	:	-

GRAD DER SELBSTVERSORUNG (%)

SELF-SUFFICIENCY (%)

AUTO-APPROVISIONNEMENT (%)

1987/88	79,7 #	7,0	40,9	48,5	-	16,7 #	102,4 #	-	67,2	1,6	- #	97,2
1988/89	82,9 #	7,4	45,3	52,8	-	8,6 #	81,8 #	-	51,8	0,5	- #	92,1
1989/90	?	13,2	53,2	65,7	:	11,2 #	:	-	32,9	1,3	:	72,5
1990/91	?	12,5	56,5	79,5	:	12,3 #	:	:	39,6	:	:	72,2

ANGABEN AB 90/91 : EINSCHL. EHEM. DDR

FIGURES FROM 90/91 ONWARDS : EX GDR INCLUDED

DONNEES A PARTIR DE 90/91 : EX RDA COMPRISE

5612

ÖLKUCHEN:SONNENBLUMEN/

OILCAKES: SUNFLOWER

/ TOURTEAUX: TOURNESOL

	EUR 12	BLHU BLEU UEBL	DK	D	GR	E	F	IRL	I	NL	P	UK
1000 T												
<b>VERMENDBARE ERZEUGUNG</b>	<b>USABLE PRODUCTION</b>						<b>PRODUCTION UTILISABLE</b>					
1987/88	2156 #	183	-	290	59	451	525 #	-	259	200	141 #	48
1988/89	2232 #	144	-	215	40	599	546 #	-	256	225	151 #	56
1989/90	:	108	-	201	:	512	:	-	274	215	:	32
1990/91	:	115	-	224	:	638	:	:	281	:	:	14
<b>AUS ROHSTOFFEN INLAENDISCHER HERKUNFT</b>	<b>FROM INDIGENOUS RAW MATERIALS</b>						<b>A PART.DE MAT.PREMIERE INDIGENE</b>					
1987/88	2043 #	-	-	9	43	444 #	516 #	-	242	-	16 #	-
1988/89	2150 #	-	-	30	34	552 #	546 #	-	196	-	32 #	-
1989/90	:	-	-	23	:	472 #	:	-	189	-	:	-
1990/91	:	-	-	47	:	550 #	:	:	202	:	:	-
<b>AUS EINGEFUEHRTEN ROHSTOFFEN</b>	<b>FROM IMPORTED RAW MATERIALS</b>						<b>A PART.DE MAT.PREMIERE IMPORTEE</b>					
1987/88	113 #	183	-	281	16	7 #	9 #	-	17	200	125 #	48
1988/89	82 #	144	-	185	6	47 #	- #	-	60	225	119 #	56
1989/90	:	108	-	178	:	40 #	:	-	85	215	:	32
1990/91	:	115	-	177	:	88 #	:	:	79	:	:	14
<b>EINFUHR</b>	<b>IMPORTS</b>						<b>IMPORTATIONS</b>					
1987/88	986 #	103	165	220	-	37	125 #	36	35	412	15 #	221
1988/89	990 #	109	101	258	-	64	139 #	46	78	412	9 #	197
1989/90	:	151	148	274	:	74	:	63	92	513	:	273
1990/91	:	134	167	353	:	18	:	:	34	:	:	318
<b>INTRA EUR-12</b>	<b>INTRA EUR-12</b>						<b>INTRA EUR-12</b>					
1987/88	383 #	52	9	66	-	1	31 #	20	6	80	2 #	169
1988/89	423 #	47	22	128	-	5	39 #	25	7	103	2 #	140
1989/90	:	55	7	115	:	12	:	43	4	78	:	208
1990/91	:	62	13	133	:	12	:	:	3	:	:	250
<b>AUFKOMMEN = VERHENDUNG</b>	<b>RESOURCES = USES</b>						<b>RESSOURCES = EMPLOIS</b>					
1987/88	3142 #	286	165	510	59	488	650 #	36	294	612	156 #	269
1988/89	3222 #	253	101	473	40	663	685 #	46	334	637	160 #	253
1989/90	:	259	148	475	:	586	:	63	366	728	:	305
1990/91	:	249	167	577	:	656	:	:	315	:	:	332
<b>AUSFUHR</b>	<b>EXPORTS</b>						<b>EXPORTATIONS</b>					
1987/88	- #	74	1	79	22	2	79 #	1	5	119	- #	1
1988/89	- #	97	2	79	16	3	93 #	2	12	118	- #	1
1989/90	:	73	1	82	:	8	:	1	1	132	:	1
1990/91	:	80	-	94	:	17	:	:	13	:	:	2
<b>INTRA EUR-12</b>	<b>INTRA EUR-12</b>						<b>INTRA EUR-12</b>					
1987/88	:	74	1	77	17	2	79 #	1	3	119	- #	1
1988/89	:	97	0	75	16	3	93 #	2	1	118	- #	1
1989/90	:	73	1	77	:	3	:	1	-	132	:	1
1990/91	:	80	-	91	:	17	:	:	5	:	:	2
<b>ENDBESTAND</b>	<b>FINAL STOCK</b>						<b>STOCK FINAL</b>					
1987/88	:	:	16	6	-	:	:	:	:	2	:	4
1988/89	:	:	10	3	-	:	:	:	:	-	:	-
1989/90	:	:	13	18	:	:	:	:	:	-	:	:
1990/91	:	:	- #	42	:	:	:	:	:	:	:	:
<b>BESTANDSVERAENDERUNG</b>	<b>CHANGE IN STOCKS</b>						<b>VARIATION DES STOCKS</b>					
1987/88	-4 #	-	-6	1	-	-	- #	-	-	1	- #	-
1988/89	-16 #	-	-6	-4	-	-	- #	-	-	-2	- #	-4
1989/90	:	-	3	1	:	-	:	-	:	-	:	-
1990/91	:	-	- #	-15	:	-	:	:	:	:	:	3

ANGABEN AB 90/91 : EINSCHL. EHEM. DDR

FIGURES FROM 90/91 ONWARDS : EX GDR INCLUDED

DONNEES A PARTIR DE 90/91 : EX RDA COMPRISE



5612

OELKUCHEN: SONNENBLUMEN/

OILCAKES: SUNFLOWER

/ TOURTEAUX: TOURNESOL

	EUR 12	BLMU BLEU UEBL	DK	D	GR	E	F	IRL	I	NL	P	UK
--	--------	----------------------	----	---	----	---	---	-----	---	----	---	----

1000 T

INLANDSVERHENDUNG (INSGESAMT)

TOTAL DOMESTIC USES

UTILISATION INTERIEURE TOTALE

1987/88	3145 *	212	170	430	37	486	571 *	35	289	492	156 *	267
1988/89	3238 *	156	105	397	25	660	592 *	44	322	521	160 *	256
1989/90	:	186	144	322	:	577	:	62	365	596	:	303
1990/91	:	169	167	498	:	639	:	:	302	:	:	327

VERLUSTE

LOSSES

PERTES

1987/88	- *	-	-	-	-	-	- *	-	-	-	- *	-
1988/89	- *	-	-	-	-	-	- *	-	-	-	- *	-
1989/90	:	-	-	-	:	-	:	:	:	:	:	-
1990/91	:	-	-	-	:	-	:	:	:	:	:	-

FUTTER

ANIMAL FEED

ALIMENTATION ANIMALE

1987/88	3145 *	212	170	430	37	486	571 *	35	289	492	156 *	267
1988/89	3238 *	156	105	397	25	660	592 *	44	322	521	160 *	256
1989/90	:	186	144	322	:	577	:	62	365	596	:	303
1990/91	:	169	167	498	:	639	:	:	302	:	:	327

INDUSTRIELLE VERHENDUNG

INDUSTRIAL USES

USAGES INDUSTRIELS

1987/88	- *	-	-	-	-	-	- *	-	-	-	- *	-
1988/89	- *	-	-	-	-	-	- *	-	-	-	- *	-
1989/90	:	-	-	-	:	-	:	:	:	:	:	-
1990/91	:	-	-	-	:	-	:	:	:	:	:	-

GRAD DER SELBSTVERSORGUNG (%)

SELF-SUFFICIENCY (%)

AUTO-APPROVISIONNEMENT (%)

1987/88	65,0 *	-	-	2,1	116,2	91,4 *	90,4 *	-	83,7	-	10,3 *	-
1988/89	66,4 *	-	-	7,6	136,0	83,6 *	92,2 *	-	60,9	-	20,0 *	-
1989/90	:	-	-	5,9	:	81,8 *	:	-	51,8	-	:	-
1990/91	:	-	-	9,4	:	86,1 *	:	:	66,9	:	:	-

ANGABEN AB 90/91 : EINSCHL. EHEM. DDR

FIGURES FROM 90/91 ONWARDS : EX GDR INCLUDED

DONNEES A PARTIR DE 90/91 : EX RDA COMPRISE

5613

OELKUCHEN:SOJA/

OILCAKES: SOYA BEANS

/ TOURTEAUX: SOJA

	EUR 12	BLMU BLEU UEBL	OK	D	GR	E	F	IRL	I	NL	P	UK
--	--------	----------------------	----	---	----	---	---	-----	---	----	---	----

1000 T

VERKENDBARE ERZEUGUNG

USABLE PRODUCTION

PRODUCTION UTILISABLE

1987/88	11327 *	1059	18	2601	190	1918	517 *	-	1763	2333	531 *	397
1988/89	9407 *	877	4	1849	124	1377	374 *	-	1610	2320	532 *	340
1989/90	:	1006	4	2107	:	1878	:	-	1748	2409	:	424
1990/91	:	769	1	2081	:	1595	:	:	1644	:	:	441

AUS ROHSTOFFEN INLAENDISCHER HERKUNFT

FROM INDIGENOUS RAW MATERIALS

A PART.DE MAT.PREMIERE INDIGENE

1987/88	1602 *	-	-	-	4	3 *	167 *	-	1259	-	- *	-
1988/89	1452 *	-	-	-	4	8 *	162 *	-	1124	-	- *	-
1989/90	:	-	-	-	:	10	:	-	1146	-	:	-
1990/91	:	-	-	-	:	8 *	:	:	1324	:	:	-

AUS EINGEFUEHRTEN ROHSTOFFEN

FROM IMPORTED RAW MATERIALS

A PART.DE MAT.PREMIERE IMPORTEE

1987/88	9725 *	1059	18	2601	186	1915 *	350 *	-	504	2333	531 *	397
1988/89	7955 *	877	4	1849	120	1369 *	212 *	-	486	2320	532 *	340
1989/90	:	1006	4	2107	:	1868	:	-	602	2409	:	424
1990/91	:	769	1	2081	:	1587 *	:	:	320	:	:	441

EINFUHR

IMPORTS

IMPORTATIONS

1987/88	8583 *	694	1375	1840	40	530	3301 *	201	1401	1118	94 *	1173
1988/89	8393 *	698	1206	1843	15	1381	2814 *	145	1155	1076	100 *	1043
1989/90	:	867	1233	1980	:	1240	:	190	1189	1172	:	1137
1990/91	:	807	1291	2312	:	1668	:	:	1462	:	:	1229

INTRA EUR-12

INTRA EUR-12

INTRA EUR-12

1987/88	3184 *	119	560	685	8	32	723 *	89	18	37	11 *	902
1988/89	3083 *	132	403	925	9	83	472 *	98	15	66	8 *	872
1989/90	:	109	375	1006	:	66	:	174	31	71	:	989
1990/91	:	104	410	1106	:	113	:	:	8	:	:	96

AUFKOMMEN = VERBENDUNG

RESOURCES = USES

RESSOURCES = EMPLOIS

1987/88	19910 *	1753	1393	4441	230	2448	3818 *	201	3164	3451	625 *	1570
1988/89	17800 *	1575	1210	3692	139	2758	3188 *	145	2765	3396	632 *	1383
1989/90	:	1873	1237	4087	:	3118	:	190	2937	3581	:	1561
1990/91	:	1576	1292	4393	:	3263	:	:	3106	:	:	1670

AUSFUHR

EXPORTS

EXPORTATIONS

1987/88	1296 *	901	6	1699	17	15	5 *	5	110	1603	102 *	17
1988/89	982 *	715	5	1336	29	11	5 *	6	79	1782	92 *	5
1989/90	:	867	1	1322	:	8	:	3	51	1879	:	7
1990/91	:	673	-	1050	:	1	:	:	66	:	:	20

INTRA EUR-12

INTRA EUR-12

INTRA EUR-12

1987/88	:	782	6	704	-	13	2 *	5	7	1440	96 *	17
1988/89	:	643	4	372	-	8	3 *	6	8	1594	68 *	3
1989/90	:	757	1	393	:	8	:	3	5	1718	:	7
1990/91	:	622	-	548	:	1	:	:	10	:	:	20

ENDBESTAND

FINAL STOCK

STOCK FINAL

1987/88	:	9	69	17	-	:	:	:	:	8	:	5
1988/89	:	10	66	13	-	:	:	:	:	4	:	5
1989/90	:	3	67	144	:	:	:	:	:	4	:	:
1990/91	:	3	-	181	:	:	:	:	:	:	:	:

BESTANDSVERAENDERUNG

CHANGE IN STOCKS

VARIATION DES STOCKS

1987/88	4 *	1	-8	5	-	-	- *	-	-	4	- *	2
1988/89	-10 *	1	-3	-4	-	-	- *	-	-	-4	- *	-
1989/90	:	-7	1	31	:	-	:	-	:	-	:	-3
1990/91	:	-	-	4	:	-	:	:	:	:	:	3

ANGABEN AB 90/91 : EINSCHL. EHEM. DDR

FIGURES FROM 90/91 ONWARDS : EX GDR INCLUDED

DONNEES A PARTIR DE 90/91 : EX RDA COMPRISE

5613

ÖELKUCHEN:SOJA/

OILCAKES: SOYA BEANS

/ TOURTEAUX: SOJA

	EUR 12	BLMJ BLEU UEBL	DK	D	GR	E	F	IRL	I	NL	P	UK
--	--------	----------------------	----	---	----	---	---	-----	---	----	---	----

1000 T

INLANDSVERWENDUNG (INSGESAMT)

TOTAL DOMESTIC USES

UTILISATION INTERIEURE TOTALE

1987/88	18609 *	851	1395	2737	212	2433	3813 *	196	3054	1844	523 *	1551
1988/89	16828 *	859	1208	2360	110	2747	3183 *	139	2686	1618	540 *	1378
1989/90	:	1013	1235	2727	:	3110	:	187	2886	1702	:	1557
1990/91	:	903	1292	3339	:	3262	:	:	3040	:	:	1674

VERLUSTE

LOSSES

PERTES

1987/88	- *	-	-	-	-	-	- *	-	-	-	- *	-
1988/89	- *	-	-	-	-	-	- *	-	-	-	- *	-
1989/90	:	-	-	-	:	-	:	:	:	:	:	-
1990/91	:	-	-	-	:	-	:	:	:	:	:	-

FUTTER

ANIMAL FEED

ALIMENTATION ANIMALE

1987/88	18594 *	851	1395	2737	212	2418	3813 *	196	3054	1844	523 *	1551
1988/89	16813 *	859	1208	2360	110	2732	3183 *	139	2686	1618	540 *	1378
1989/90	:	1013	1235	2727	:	3095	:	187	2886	1702	:	1557
1990/91	:	903	1292	3339	:	3247	:	:	3040	:	:	1674

INDUSTRIELLE VERWENDUNG

INDUSTRIAL USES

USAGES INDUSTRIELS

1987/88	15 *	-	-	-	-	15	- *	-	-	-	- *	-
1988/89	15 *	-	-	-	-	15	- *	-	-	-	- *	-
1989/90	:	-	-	-	:	-	:	:	:	:	:	-
1990/91	:	-	-	-	:	-	:	:	:	:	:	-

GRAD DER SELBSTVERSORGUNG (%)

SELF-SUFFICIENCY (%)

AUTO-APPROVISIONNEMENT (%)

1987/88	8,6 *	-	-	-	1,9	0,1 *	4,4 *	-	41,2	-	- *	-
1988/89	8,6 *	-	-	-	3,6	0,3 *	5,1 *	-	41,8	-	- *	-
1989/90	:	-	-	-	:	0,3	:	-	39,7	-	:	-
1990/91	:	-	-	-	:	0,2 *	:	:	43,6	:	:	-

ANGABEN AB 90/91 : EINSCHL. EHEM. DDR

FIGURES FROM 90/91 ONWARDS : EX GDR INCLUDED

DONNEES A PARTIR DE 90/91 : EX RDA COMPRISE

5617

OELKUCHEN:MAIS/

OILCAKES: MAIZE

/ TOURTEAUX: MAIS

	EUR 12	BLMJ BLEU UEBL	DK	D	GR	E	F	IRL	I	NL	P	UK
--	--------	----------------------	----	---	----	---	---	-----	---	----	---	----

1000 T

VERKENDBARE ERZEUGUNG	USABLE PRODUCTION												PRODUCTION UTILISABLE		
1987/88	:	- *	-	28 *	4	18	40 *	-	23	-	4 *	:			
1988/89	127 *	- *	-	26	4	20	40 *	-	23	-	3 *	11			
1989/90	:	- *	-	27	:	18	:	:	38	-	:	:			
1990/91	:	- *	-	29	:	18	:	:	31	:	:	:			
AUS ROHSTOFFEN INLAENDISCHER HERKUNFT	FROM INDIGENOUS RAW MATERIALS												A PART. DE MAT. PREMIERE INDIGENE		
1987/88	:	- *	-	6 *	4	15 *	27 *	-	17	-	4 *	:			
1988/89	89 *	- *	-	-	4	17 *	27 *	-	17	-	3 *	-			
1989/90	:	- *	-	-	:	16 *	:	:	29	-	:	:			
1990/91	:	- *	-	-	:	16 *	:	:	25	:	:	:			
AUS EINGEFUEHRTEN ROHSTOFFEN	FROM IMPORTED RAW MATERIALS												A PART. DE MAT. PREMIERE IMPORTEE		
1987/88	:	- *	-	22 *	-	3 *	13 *	-	6	-	- *	:			
1988/89	:	- *	-	26	-	3 *	13 *	-	6	-	- *	11			
1989/90	:	- *	-	27	:	2 *	:	:	9	-	:	:			
1990/91	:	- *	-	29	:	2 *	:	:	6	:	:	:			
EINFUHR	IMPORTS												IMPORTATIONS		
1987/88	:	170	4	940	-	56	29 *	127	66	956	- *	:			
1988/89	2231 *	164	6	919	-	136	73 *	58	125	826	- *	19			
1989/90	:	140	7	502	:	122	:	26	156	688	:	:			
1990/91	:	96	5	357	:	158	:	:	199	:	:	:			
INTRA EUR-12	INTRA EUR-12												INTRA EUR-12		
1987/88	:	67	2	82	-	-	10 *	4	0	2	- *	:			
1988/89	95 *	107	6	315	-	-	20 *	10	-	1	- *	-			
1989/90	:	136	5	238	:	-	:	20	-	3	:	:			
1990/91	:	80	5	130	:	-	:	:	-	:	:	:			
AUFKOMMEN = VERWENDUNG	RESOURCES = USES												RESSOURCES = EMPLOIS		
1987/88	:	170 *	4	968 *	4	74	69 *	127	89	956	4 *	:			
1988/89	2358 *	164 *	6	945	4	156	113 *	58	148	826	3 *	:			
1989/90	:	140 *	7	536	:	140	:	26	194	688	:	:			
1990/91	:	96	5	386	:	176	:	:	230	:	:	:			
AUSFUHR	EXPORTS												EXPORTATIONS		
1987/88	:	9	-	3	-	2	7 *	0	-	53	- *	:			
1988/89	-0 *	11	-	6	-	3	8 *	2	0	62	- *	3			
1989/90	:	5	-	12	:	3	:	-	-	43	:	:			
1990/91	:	18	-	9	:	4	:	:	-	:	:	:			
INTRA EUR-12	INTRA EUR-12												INTRA EUR-12		
1987/88	:	9	-	3	-	2	7 *	0	-	53	- *	:			
1988/89	:	11	-	6	-	3	8 *	2	0	62	- *	-			
1989/90	:	5	-	12	:	3	:	-	-	43	:	:			
1990/91	:	18	-	8	:	4	:	:	-	:	:	:			
ENDBESTAND	FINAL STOCK												STOCK FINAL		
1987/88	:	:	-	0	-	:	:	:	:	-	:	:			
1988/89	:	:	-	0	-	:	:	:	:	-	:	-			
1989/90	:	:	-	16	:	:	:	:	:	-	:	:			
1990/91	:	:	- *	36	:	:	:	:	:	:	:	:			
BESTANDSVERAENDERUNG	CHANGE IN STOCKS												VARIATION DES STOCKS		
1987/88	:	-	-	-	-	-	- *	-	-	-	- *	:			
1988/89	0 *	-	-	0	-	-	- *	-	-	-	- *	-			
1989/90	:	-	-	2	:	-	:	-	:	-	:	:			
1990/91	:	-	- *	-19	:	-	:	:	:	-	:	:			

ANGABEN AB 90/91 : EINSCHL. EHEM. DDR

FIGURES FROM 90/91 ONWARDS : EX GDR INCLUDED DONNEES A PARTIR DE 90/91 : EX RDA COMPRISE

5617

OELKUCHEN:MAIS/

OILCAKES: MAIZE

/ TOURTEAUX: MAIS

	EUR 12	BLWJ BLEU UEBL	DK	D	GR	E	F	IRL	I	NL	P	UK
--	--------	----------------------	----	---	----	---	---	-----	---	----	---	----

1000 T

INLANDSVERHENDUNG (INSGESAMT)

TOTAL DOMESTIC USES

UTILISATION INTERIEURE TOTALE

1987/88	:	161	4	965 #	4	72	62 #	127	89	903	4 #	:
1988/89	2359 #	153	6	939	4	153	105 #	57	148	764	3 #	27
1989/90	:	135	7	522	:	137	:	26	194	645	:	:
1990/91	:	78	5	396	:	172	:	:	230	:	:	:

VERLUSTE

LOSSES

PERTES

1987/88	:	-	-	- #	-	-	- #	-	-	-	- #	:
1988/89	- #	-	-	-	-	-	- #	-	-	-	- #	-
1989/90	:	-	-	-	:	-	:	-	:	-	:	:
1990/91	:	-	-	-	:	-	:	:	:	-	:	:

FUTTER

ANIMAL FEED

ALIMENTATION ANIMALE

1987/88	:	161	4	965 #	4	72	62 #	127	89	903	4 #	:
1988/89	2359 #	153	6	939	4	153	105 #	57	148	764	3 #	27
1989/90	:	135	7	522	:	137	:	26	194	645	:	:
1990/91	:	78	5	396	:	172	:	:	230	:	:	:

INDUSTRIELLE VERHENDUNG

INDUSTRIAL USES

USAGES INDUSTRIELS

1987/88	:	-	-	- #	-	-	- #	-	-	-	- #	:
1988/89	- #	-	-	-	-	-	- #	-	-	-	- #	-
1989/90	:	-	-	-	:	-	:	-	:	-	:	:
1990/91	:	-	-	-	:	-	:	:	:	-	:	:

GRAD DER SELBSTVERSORGUNG (%)

SELF-SUFFICIENCY (%)

AUTO-APPROVISIONNEMENT (%)

1987/88	:	- #	-	0,6 #	100,0	20,8 #	43,5 #	-	19,1	-	100,0 #	:
1988/89	3,8 #	- #	-	-	100,0	11,1 #	25,7 #	-	11,5	-	100,0 #	:
1989/90	:	- #	-	-	:	11,7 #	:	-	14,9	-	:	:
1990/91	:	-	-	-	:	9,3 #	:	:	10,9	:	:	:

ANGABEN AB 90/91 : EINSCHL. EHEM. DDR

FIGURES FROM 90/91 ONWARDS : EX GDR INCLUDED

DONNEES A PARTIR DE 90/91 : EX RDA COMPRISE

11.03.93

VERSORGBILANZ

SUPPLY BALANCE SHEET

BILAN D'APPROVISIONNEMENT

2000

WEIN INSGESAMT/

WINE (TOTAL)

/ VIN (TOTAL)

	EUR 12	B	DK	D	GR	E	F	IRL	I	L	NL	P	UK
1000 HL													
<b>OFFIZIELLE ERZEUGUNG</b>				<b>OFFICIAL PRODUCTION</b>				<b>PRODUCTION OFFICIELLE</b>					
1988/89	160293	2	-	9981	4345	23249	57620	-	61010	142	-	3938	6
1989/90	<u>181008</u>	2	-	<u>14421</u>	4532	32444	61058	-	60327	232	-	7901	21
1990/91	187185	2	-	9510	3526	42231	65530	-	54866	151	-	11351	18
1991/92	159952 *	1	-	10704	4022	32570 *	42689	-	59788	86	-	10077	15
1992/93	:	:	:	:	:	:	:	:	:	271	:	:	:
<b>VERWENDBARE ERZEUGUNG</b>				<b>USABLE PRODUCTION</b>				<b>PRODUCTION UTILISABLE</b>					
1988/89	158191	2	-	9976	4345	22252	57170	-	60360	142	-	3938	6
1989/90	<u>178684</u>	2	-	<u>14486</u>	4531	31276	60508	-	59727	232	-	7901	21
1990/91	181416	2	-	9505	3525	38658	63949	-	54266	151	-	11351	18
1991/92	156775 *	1	-	10699	4021	31200 *	41438	-	59238	86	-	10077	15
1992/93	:	:	:	:	:	:	65401	:	63800	271	:	:	:
<b>EINFUHR</b>				<b>IMPORTS</b>				<b>IMPORTATIONS</b>					
1988/89	2370	2003	1123	9156	23	48	5966	149	548	150	2064	1821	6547
1989/90	<u>2661</u>	2068	980	<u>9124</u>	56	59	5964	158	998	148	2030	206	7225
1990/91	:	1928	1133	11485	60	47	5591	163	762	176	2079	58	6280
1991/92	:	2069	1169	10414	75	50 *	7357	148	805	167	2229	29	6165
<b>INTRA EUR-12</b>				<b>INTRA EUR-12</b>				<b>INTRA EUR-12</b>					
1988/89	27228	1881	1049	8229	23	46	5376	143	541	150	2024	1804	5962
1989/90	<u>26355</u>	2022	875	<u>8053</u>	46	49	5214	147	982	148	1968	205	6646
1990/91	:	1871	1031	10035	60	46	4986	147	753	175	1995	:	5540
1991/92	:	2015	1065	9202	68	45 *	6730	140	794	167	2086	:	5222
<b>AUFKOMMEN = VERWENDUNG</b>				<b>RESOURCES = USES</b>				<b>RESSOURCES = EMPLOIS</b>					
1988/89	160561	2005	1123	19132	4368	22300	63136	149	60908	292	2064	5759	6553
1989/90	<u>181345</u>	2070	980	<u>23610</u>	4587	31335	66472	158	60725	380	2030	8107	7246
1990/91	:	1930	1133	20990	3585	38705	69531	163	55028	327	2079	11409	6298
1991/92	:	2070	1169	21113	4096	31250 *	48795	148	60043	253	2229	10106	6180
<b>AUSFUHR</b>				<b>EXPORTS</b>				<b>EXPORTATIONS</b>					
1988/89	9966	116	36	2922	792	5090	12806	2	13518	88	42	1691	91
1989/90	<u>10148</u>	119	33	<u>3160</u>	1206	4291	12411	1	13539	89	39	1522	93
1990/91	:	117	34	2624	720	5541	12117	1	12365	100	40	1547	61
1991/92	:	104	32	2791	660	6000 *	11457	2	13112	93	46	2301	59
<b>INTRA EUR-12</b>				<b>INTRA EUR-12</b>				<b>INTRA EUR-12</b>					
1988/89	:	116	30	1061	642	2764	9135	2	10670	88	42	1052	63
1989/90	:	116	17	<u>2031</u>	1040	1818	8706	1	10777	89	39	944	72
1990/91	:	112	28	1941	664	3100	9089	1	10039	100	36	:	45
1991/92	:	103	25	2087	560	:	8575	1	10428	93	46	:	40
<b>ENDBESTAND</b>				<b>FINAL STOCK</b>				<b>STOCK FINAL</b>					
1988/89	113292	441	264	15094	1990	24231	42016	27	22995	186	438	4461	1149
1989/90	<u>128776</u>	418	264	<u>19078</u>	1717	28240	43395	30	28729	257	449	5235	964
1990/91	128437	378	245	16426	1704	24966	47417	34	28488	253	365	7213	948
1991/92	:	369	:	16431	1610	29940 *	48357	42	24114	185	411	6530	1068
<b>DAVON: MARKT</b>				<b>OF WHICH: MARKET</b>				<b>DONT: MARCHE</b>					
1988/89	:	439	264	6886	104	:	14103	25	7674	65	438	3661	1137
1989/90	:	416	264	<u>7135</u>	84	:	14715	28	8941	88	449	3608	935
1990/91	:	376	245	7445	124	:	14736	31	9080	99	365	4751	911
1991/92	:	368	:	6968	:	:	13936	37	7663	87	411	4290	1055
<b>BESTANDSVERÄNDERUNG</b>				<b>CHANGE IN STOCKS</b>				<b>VARIATION DES STOCKS</b>					
1988/89	-20267	25	264	-258	-333	-3489	-4173	-	-10519	-26	6	-1518	-246
1989/90	<u>15984</u>	-23	-	<u>3984</u>	-273	4009	1379	3	5734	71	11	774	-185
1990/91	-339	-40	-19	-2652	-13	-3274	4022	4	-241	-4	-84	1978	-16
1991/92	:	-9	:	5	-94	4974 *	-7060	8	-4374	-68	46	-683	120
<b>DAVON: MARKT</b>				<b>OF WHICH: MARKET</b>				<b>DONT: MARCHE</b>					
1988/89	:	25	264	291	22	:	195	-2	-1360	-13	6	132	-245
1989/90	:	-23	-	<u>249</u>	-20	:	612	3	1267	23	11	-53	-202
1990/91	:	-40	-19	310	40	:	21	3	139	11	-84	1143	-24
1991/92	:	-8	:	-477	:	:	-800	6	-1417	-12	46	-461	144

ANGABEN AB 90/91 : EINSCHL. EHEH. DDR

FIGURES FROM 90/91 ONWARDS : EX GDR INCLUDED

DONNEES A PARTIR DE 90/91 : EX RDA COMPRISE

2000

WEIN INSGESAMT/

WINE (TOTAL)

/ VIN (TOTAL)

	EUR 12	B	DK	D	GR	E	F	IRL	I	L	NL	P	UK
1000 HL													
<b>INLANDSVERWENDUNG (INSGESAMT)</b>				<b>TOTAL DOMESTIC USES</b>				<b>UTILISATION INTERIEURE TOTALE</b>					
1988/89	172457	1864	1087	18468	3909	20699	54503	147	57240	230	2016	5566	6708
1989/90	<u>155713</u>	1974	947	<u>16466</u>	3654	23035	52682	154	41452	220	1980	5811	7338
1990/91	176242	1853	1118	21018	2878	36438	53392	158	42904	226	2123	7884	6250
1991/92	157934 *	1975	1137	18317	3530	20276 *	44398	137	51305	233	2137	8487	6002
<b>VERLUSTE</b>				<b>LOSSES</b>				<b>PERTES</b>					
1988/89	1022	10	-	-	56	321	290	-	260	-	20	65	-
1989/90	<u>1206</u>	10	-	-	59	389	300	-	260	-	25	163	-
1990/91	1455	10	-	-	55	524	300	-	250	-	25	291	-
1991/92	1291 *	10	-	-	55	436 *	338	-	250	-	26	176	-
<b>INDUSTRIELLE VERWERTUNG</b>				<b>INDUSTRIAL USES</b>				<b>USAGES INDUSTRIELS</b>					
1988/89	31476	-	-	331	477	2085	12878	-	15619	-	-	86	-
1989/90	<u>25124</u>	1	-	<u>174</u>	357	6351	11626	-	6537	-	-	78	-
1990/91	40645	1	-	237	180	18354	14790	-	5672	-	-	1411	-
1991/92	27294 *	1	-	27	200	3030 *	6817	-	14881	-	-	2338	-
<b>DAVON: ALKOHOL</b>				<b>OF WHICH: ALCOHOL</b>				<b>DONT: ALCOOL</b>					
1988/89	30316	-	-	236	417	1765	12664	-	15198	-	-	36	-
1989/90	<u>23932</u>	-	-	<u>120</u>	297	6011	11446	-	6037	-	-	28	-
1990/91	39368	-	-	184	150	17914	14537	-	5272	-	-	1311	-
1991/92	25597 *	-	-	25	160	2180 *	6549	-	14481	-	-	2202	-
<b>NAHRUNGSVERBRAUCH</b>				<b>HUMAN CONSUMPTION</b>				<b>CONSUMPTION HUMAINE</b>					
1988/89	135897	1848	1087	16137	3336	17883	41009	147	40081	230	1996	5435	6708
1989/90	<u>127751</u>	1958	947	<u>16292</u>	3198	15892	40473	154	33754	220	1955	5570	7338
1990/91	132232	1837	1118	20781	2623	17158	38019	158	35782	226	2098	6182	6250
1991/92	127725 *	1958	1137	18290	3240	16810 *	36903	137	34974	233	2111	5930	6002
<b>GRAD DER SELBSTVERSORUNG (%)</b>				<b>SELF-SUFFICIENCY (%)</b>				<b>AUTO-APPROVISIONNEMENT (%)</b>					
1988/89	91,7	0,1	-	54,0	111,2	107,5	104,9	-	105,5	61,7	-	70,5	0,1
1989/90	<u>114,8</u>	0,1	-	<u>68,0</u>	124,0	135,8	114,9	-	144,1	105,5	-	136,0	0,3
1990/91	102,9	0,1	-	45,2	122,5	106,1	119,8	-	126,5	66,8	-	144,0	0,3
1991/92	99,3 *	0,1	-	58,4	113,9	153,9 *	93,3	-	115,5	36,9	-	118,7	0,2
<b>NAHRUNGSVERBRAUCH (L/KOPF/JAHR)</b>				<b>HUMAN CONSUMPTION (L/HEAD/YEAR)</b>				<b>CONSUMPTION HUMAINE (L/TETE/AN)</b>					
1988/89	41,8	18,7	21,2	26,2	33,3	46,1	73,2	4,2	69,7	61,3	13,5	52,7	11,7
1989/90	<u>39,1</u>	19,7	18,4	<u>26,0</u>	31,8	40,8	71,9	4,4	58,6	58,2	13,1	53,8	12,8
1990/91	38,3 *	18,4 *	21,7	26,1	25,7	44,0	67,2	4,5 *	62,0 *	59,3 *	14,0	59,5	10,9 *
1991/92	36,9 *	19,5	22,0	22,8	31,6	43,0 *	64,5	3,9	60,5	59,7	14,0	60,2	10,4 *

ANGABEN AB 90/91 : EINSCHL. EHEM. DDR

FIGURES FROM 90/91 ONWARDS : EX GDR INCLUDED

DONNEES A PARTIR DE 90/91 : EX RDA COMPRISE

2001

WEIN, ROT u. ROSE/

RED AND ROSE WINE

/ VIN ROUGE ET ROSE

	EUR 12	B	DK	D	GR	E	F	IRL	I	L	NL	P	UK
1000 HL													
<b>OFFIZIELLE ERZEUGUNG</b>				<b>OFFICIAL PRODUCTION</b>				<b>PRODUCTION OFFICIELLE</b>					
1988/89	:	1	-	1591	1503	7387	39254	-	33555	-	-	:	-
1989/90	—	1	-	2457	1385	13330	39107	-	31732	-	-	:	2
1990/91	:	-	-	1646	1067	15171	39970	-	25834	-	-	:	2
1991/92	:	-	-	1820	1199	:	:	-	31802	-	-	:	1
<b>VERWENDBARE ERZEUGUNG</b>				<b>USABLE PRODUCTION</b>				<b>PRODUCTION UTILISABLE</b>					
1988/89	:	1	-	1591	1503	7381	38904	-	33355	-	-	:	-
1989/90	—	1	-	2457	1385	13155	39007	-	31532	-	-	:	2
1990/91	:	-	-	1646	1067	14635	39605	-	25534	-	-	:	2
1991/92	:	-	-	1820	1199	:	:	-	31552	-	-	:	1
<b>ENDBESTAND</b>				<b>FINAL STOCK</b>				<b>STOCK FINAL</b>					
1988/89	:	338	154	2595	812	9683	28612	:	12393	12	209	:	444
1989/90	—	314	154	3323	707	12565	29184	:	15593	11	217	:	352
1990/91	:	276	140	3099	688	10834	32093	:	13949	9	182	:	329
1991/92	:	265	-	3060	:	:	25652	:	12125	9	195	:	409
<b>DAVON: MARKT</b>				<b>OF WHICH: MARKET</b>				<b>DONT: MARCHÉ</b>					
1988/89	:	337	154	1375	52	:	7408	:	3828	12	209	:	444
1989/90	—	313	154	1321	39	:	7615	:	4601	11	217	:	350
1990/91	:	276	140	1350	51	:	7230	:	4495	9	182	:	326
1991/92	:	265	-	1256	:	:	6489	:	3803	9	195	:	408
<b>BESTANDSVERÄNDERUNG</b>				<b>CHANGE IN STOCKS</b>				<b>VARIATION DES STOCKS</b>					
1988/89	:	20	154	113	-241	-1880	-3305	:	-6645	-	7	:	-48
1989/90	—	-24	-	798	-105	2882	572	:	3200	-1	8	:	-92
1990/91	:	-38	-14	-294	-19	-1731	2909	:	-1644	-2	-35	:	-23
1991/92	:	-11	-140	-39	:	:	-6441	:	-1824	-	13	:	80
<b>DAVON: MARKT</b>				<b>OF WHICH: MARKET</b>				<b>DONT: MARCHÉ</b>					
1988/89	:	20	154	111	14	:	110	:	-851	-	7	:	-47
1989/90	—	-24	-	-54	-13	:	207	:	773	-1	8	:	-94
1990/91	:	-37	-14	29	12	:	-385	:	-106	-2	-35	:	-24
1991/92	:	-11	-140	-94	:	:	-741	:	-692	-	13	:	82

ANGABEN AB 90/91 : EINSCHL. EHEM. DDR

FIGURES FROM 90/91 ONWARDS : EX GDR INCLUDED

DONNEES A PARTIR DE 90/91 : EX RDA COMPRISE



2002

WEIN, WEISS/

WHITE WINE

/ VIN BLANC

	EUR 12	B	DK	D	GR	E	F	IRL	I	L	NL	P	UK
--	--------	---	----	---	----	---	---	-----	---	---	----	---	----

1000 HL

OFFIZIELLE ERZEUGUNG

OFFICIAL PRODUCTION

PRODUCTION OFFICIELLE

1988/89	:	1	-	8390	2842	15862	18366	-	27455	142	-	:	6
1989/90	:	1	-	<u>12034</u>	3147	19114	21951	-	28595	232	-	:	19
1990/91	:	2	-	7864	2459	27060	25560	-	29032	151	-	:	16
1991/92	:	1	-	8884	2823	:	:	-	27986	86	-	:	14

VERHENDBARE ERZEUGUNG

USABLE PRODUCTION

PRODUCTION UTILISABLE

1988/89	:	1	-	8385	3146	14871	18266	-	27005	142	-	:	6
1989/90	:	1	-	<u>12022</u>	3146	18121	21501	-	28195	232	-	:	19
1990/91	:	2	-	7859	2458	24023	24335	-	28732	151	-	:	16
1991/92	:	1	-	8879	2822	:	:	-	27668	86	-	:	14

ENDBESTAND

FINAL STOCK

STOCK FINAL

1988/89	:	103	110	12499	1178	14548	13404	:	10578	174	229	:	704
1989/90	:	104	110	<u>15685</u>	1010	15675	14211	:	13136	246	232	:	612
1990/91	:	102	105	13327	1016	14132	15324	:	14539	249	183	:	619
1991/92	:	104	-	13371	:	:	14705	:	11989	176	216	:	659

DAVON: MARKT

OF WHICH: MARKET

DONT: MARCHE

1988/89	:	102	110	5511	52	:	6695	:	3903	53	229	:	693
1989/90	:	103	110	<u>5814</u>	45	:	7100	:	4340	77	232	:	585
1990/91	:	100	105	6095	73	:	7506	:	4586	90	183	:	585
1991/92	:	103	-	5712	:	:	7447	:	3860	78	216	:	647

BESTANDSVERÄNDERUNG

CHANGE IN STOCKS

VARIATION DES STOCKS

1988/89	:	5	110	-371	-92	-1609	-868	:	-3898	-26	-1	:	-199
1989/90	:	1	-	<u>3186</u>	-168	1127	807	:	2558	72	3	:	-92
1990/91	:	-2	-5	-2358	6	-1543	1113	:	1403	3	-49	:	7
1991/92	:	2	-105	44	:	:	-619	:	-2550	-73	33	:	40

DAVON: MARKT

OF WHICH: MARKET

DONT: MARCHE

1988/89	:	5	110	180	8	:	85	:	-452	-13	-1	:	-198
1989/90	:	1	-	<u>303</u>	-7	:	405	:	437	24	3	:	-108
1990/91	:	-3	-5	281	28	:	406	:	246	13	-49	:	-
1991/92	:	3	-105	-383	:	:	-59	:	-726	-12	33	:	62

ANGABEN AB 90/91 : EINSCHL. EHEM. DOR

FIGURES FROM 90/91 ONWARDS : EX GOR INCLUDED

DONNEES A PARTIR DE 90/91 : EX RDA COMPRISE

2010

Q.b.A.WEIN INSGESAMT/

VQPRD WINE (TOTAL)

/ VIN VQPRD (TOTAL)

	EUR 12	B	DK	D	GR	E	F	IRL	I	L	NL	P	UK
1000 HL													
VERWENDBARE ERZEUGUNG				USABLE PRODUCTION				PRODUCTION UTILISABLE					
1988/89	:	-	-	9922	361	9381	20454	-	8859	128	-	:	-
1989/90	:	-	-	14000	434	11325	23420	-	8744	207	-	:	-
1990/91	:	-	-	9313	328	10891	23615	-	9652	106	-	:	-
1991/92	:	-	-	10291	355	12000	16594	-	9207	71	-	:	-
1992/93	:	:	:	:	:	:	25195	:	:	:	:	:	:
EINFUHR				IMPORTS				IMPORTATIONS					
1988/89	:	1111	:	1943	1	33	165	:	131	46	1107	:	3751
1989/90	:	1172	:	1905	3	33	243	:	121	44	1074	:	4291
1990/91	:	1179	570	2872	4	29	362	:	145	58	1071	:	3274
1991/92	:	1359	570	3282	40	35	713	:	148	62	1096	:	2734
INTRA EUR-12				INTRA EUR-12				INTRA EUR-12					
1988/89	:	1111	:	1943	1	33	165	:	131	46	1107	:	3751
1989/90	:	1172	:	1905	3	33	243	:	121	44	1074	:	4291
1990/91	:	1179	570	2872	4	29	362	:	145	58	1071	:	3274
1991/92	:	1359	570	3282	40	35	713	:	148	62	1096	:	2734
AUFKOPFEN = VERWENDUNG				REOURCES = USES				RESSOURCES = EMPLOIS					
1988/89	:	1111	:	11865	362	9414	20619	:	8990	174	1107	:	3751
1989/90	:	1172	:	15905	437	11358	23663	:	8865	251	1074	:	4291
1990/91	:	1179	:	12185	332	10920	23977	:	9797	164	1071	:	3274
1991/92	:	1359	:	13573	395	12035	17307	:	9355	133	1096	:	2734
AUSFUHR				EXPORTS				EXPORTATIONS					
1988/89	:	56	:	2250	88	2461	6972	:	2912	31	25	:	71
1989/90	:	65	:	2332	78	2435	6600	:	3131	33	16	:	31
1990/91	:	75	8	2005	37	3200	6402	:	3493	37	19	:	30
1991/92	:	75	8	2199	120	3500	6333	:	3734	37	26	:	29
INTRA EUR-12				INTRA EUR-12				INTRA EUR-12					
1988/89	:	56	:	1602	75	1479	48170	:	1524	31	25	:	47
1989/90	:	65	:	1584	69	1523	4668	:	1733	33	16	:	18
1990/91	:	73	5	1482	33	2413	4589	:	2176	37	17	:	22
1991/92	:	74	5	1592	70	:	4494	:	2343	37	26	:	16
ENDBESTAND				FINAL STOCK				STOCK FINAL					
1988/89	:	242	143	10736	355	15654	27052	:	7331	99	184	:	739
1989/90	:	263	143	14497	366	18057	29240	:	7800	169	205	:	585
1990/91	:	234	132	11704	404	17894	31788	:	8765	164	171	:	422
1991/92	:	231	-	12000	381	18699	27826	:	8527	83	173	:	557
DAVON: MARKT				OF WHICH: MARKET				DONT: MARCHE					
1988/89	:	242	143	2865	17	:	9212	:	2345	24	184	:	739
1989/90	:	263	143	2926	21	:	9766	:	2642	29	205	:	585
1990/91	:	234	132	3011	35	:	9939	:	2868	30	171	:	422
1991/92	:	231	-	2737	:	:	9502	:	2509	21	173	:	556
BESTANDSVERAENDERUNG				CHANGE IN STOCKS				VARIATION DES STOCKS					
1988/89	:	-52	143	-285	21	334	-753	:	-644	8	-6	:	-116
1989/90	:	21	-	3761	11	2403	2188	:	469	70	21	:	-154
1990/91	:	-29	-11	-2793	38	-163	2548	:	965	-5	-34	:	-163
1991/92	:	-3	-132	296	-23	805	-3962	:	-238	-81	2	:	135
DAVON: MARKT				OF WHICH: MARKET				DONT: MARCHE					
1988/89	:	-52	143	198	-8	:	485	:	-9	5	-6	:	-116
1989/90	:	21	-	61	4	:	554	:	297	5	21	:	-154
1990/91	:	-29	-11	85	14	:	173	:	226	1	-34	:	-163
1991/92	:	-3	-132	-274	:	:	-437	:	-359	-9	2	:	134
INLANDSVERWENDUNG (INSGESAMT)				TOTAL DOMESTIC USES				UTILISATION INTERIEURE TOTALE					
1988/89	:	1107	:	9900	253	6619	14399	:	6722	135	1088	:	3796
1989/90	:	1113	:	9812	348	6520	14875	:	8265	148	1242	:	4414
1990/91	:	1133	573	12973	257	7883	15027	:	5339	132	1086	:	3407
1991/92	:	1287	573	11239	298	7730	14937	:	5859	177	1068	:	2570

ANGABEN AB 90/91 : EINSCHL. EHEM. DDR

FIGURES FROM 90/91 ONWARDS : EX GOR INCLUDED

DONNEES A PARTIR DE 90/91 : EX RDA COMPRISE

2010

Q.b.A.WEIN INSGESAMT/

VQPRD WINE (TOTAL)

/ VIN VQPRD (TOTAL)

	EUR 12	B	DK	D	GR	E	F	IRL	I	L	NL	P	UK
1000 HL													
<b>VERLUSTE</b>													
1988/89	:	5	-	-	11	199	80	-	40	-	11	:	-
1989/90	:	5	-	-	13	193	80	-	40	-	13	:	-
1990/91	:	5	-	-	11	250	80	-	40	-	13	:	-
1991/92	:	6	-	-	11	250 *	38	-	40	-	12	:	-
<b>INDUSTRIELLE VERHERTUNG</b>													
1988/89	:	-	-	-	-	375	700	-	-	-	-	:	-
1989/90	:	-	-	-	-	453	850	-	-	-	-	:	-
1990/91	:	-	-	-	-	436	1550	-	-	-	-	:	-
1991/92	:	-	-	-	-	480 *	1472	-	-	-	-	:	-
<b>DAVON: ALKOHOL</b>													
1988/89	:	-	-	-	-	375	700	-	-	-	-	:	-
1989/90	:	-	-	-	-	453	850	-	-	-	-	:	-
1990/91	:	-	-	-	-	436	1397	-	-	-	-	:	-
1991/92	:	-	-	-	-	480 *	1472	-	-	-	-	:	-
<b>NAHRUNGSVERBRAUCH</b>													
1988/89	:	1102	:	9900	242	6045	13619	:	6682	135	1077	:	3796
1989/90	:	1100	:	9812	335	5874	13945	:	5225	148	1229	:	4414
1990/91	:	1120	:	573 12973	246	7197	13397	:	5299	132	1073	:	3407
1991/92	:	1201	:	573 * 11239	287	7000 *	13427	:	5819	177	1056	:	2570
<b>GRAD DER SELBSTVERSORGUNG (%)</b>													
1988/89	:	-	:	100,2	142,7	141,7	142,1	:	131,8	94,8	-	:	-
1989/90	:	-	:	142,7	124,7	173,7	157,4	:	166,1	139,9	-	:	-
1990/91	:	-	:	71,8	127,6	138,2	157,2	:	180,8	80,3	-	:	-
1991/92	:	-	:	91,6	119,1	155,2 *	111,1	:	157,1	40,1	-	:	-
<b>NAHRUNGSVERBRAUCH (L/KOPF/JAHR)</b>													
1988/89	:	11,1	:	16,0	2,4	15,6	24,3	:	11,6	36,0	7,3	:	6,6
1989/90	:	11,1	:	15,6	3,3	15,1	24,0	:	9,1	39,2	8,3	:	7,7
1990/91	:	11,3 *	:	16,3	2,4	18,5	23,7	:	9,2 *	34,6 *	7,1	:	5,9 *
1991/92	:	12,0	:	14,0	2,8	17,9 *	23,5	:	10,1	45,4	7,0	:	4,5 *

ANGABEN AB 90/91 : EINSCHL. EHEM. ODR

FIGURES FROM 90/91 ONWARDS : EX GDR INCLUDED

DONNEES A PARTIR DE 90/91 : EX RDA COMPRISE

2011

Q.b.A.WEIN,ROT u.ROSE/

VQPRD WINE, RED AND ROSE

/ VIN VQPRD ROUGE ET ROSE

	EUR 12	B	DK	D	GR	E	F	IRL	I	L	NL	P	UK
1000 HL													
VERHENDBARE ERZEUGUNG				USABLE PRODUCTION				PRODUCTION UTILISABLE					
1988/89	:	-	-	1584	158	3797	13596	-	4629	-	-	:	-
1989/90	:	-	-	<u>2444</u>	217	5491	15397	-	4433	-	-	:	-
1990/91	:	-	-	1636	147	4733	15555	-	4850	-	-	:	-
1991/92	:	-	-	1785	182	:	:	-	4653	-	-	:	-
EINFUHR				IMPORTS				IMPORTATIONS					
1988/89	:	856	:	1275	:	8	:	:	55	44	611	:	1115
1989/90	:	869	:	<u>1203</u>	:	10	:	:	37	40	587	:	986
1990/91	:	862	419	1371	:	10	:	:	35	48	609	:	964
1991/92	:	1002	419 *	1325	:	:	:	:	45	50	628	:	993
INTRA EUR-12				INTRA EUR-12				INTRA EUR-12					
1988/89	:	856	:	1275	:	8	:	:	55	44	611	:	1115
1989/90	:	869	:	<u>1203</u>	:	10	:	:	37	40	587	:	986
1990/91	:	862	419	1371	:	10	:	:	35	48	609	:	964
1991/92	:	1002	419 *	1325	:	:	:	:	45	50	628	:	993
AUFKOMMEN = VERWENDUNG				REOURCES = USES				RESSOURCES = EMPLOIS					
1988/89	:	856	:	2859	:	3805	:	:	4684	44	611	:	1115
1989/90	:	869	:	<u>3647</u>	:	5501	:	:	4470	40	587	:	986
1990/91	:	862	:	3007	:	4743	:	:	4885	48	609	:	964
1991/92	:	1002	:	3110	:	:	:	:	4698	50	628	:	993
AUSFUHR				EXPORTS				EXPORTATIONS					
1988/89	:	27	:	23	:	962	:	:	1533	-	15	:	14
1989/90	:	31	:	<u>21</u>	:	897	:	:	1629	-	10	:	5
1990/91	:	44	6	20	:	11460	:	:	1639	-	13	:	7
1991/92	:	37	6 *	17	:	:	:	:	1703	-	18	:	10
INTRA EUR-12				INTRA EUR-12				INTRA EUR-12					
1988/89	:	27	:	19	:	450	:	:	682	-	15	:	8
1989/90	:	31	:	<u>17</u>	:	393	:	:	788	-	10	:	5
1990/91	:	42	4	14	:	10428	:	:	814	-	12	:	5
1991/92	:	36	4 *	10	:	:	:	:	836	-	18	:	5
ENDBESTAND				FINAL STOCK				STOCK FINAL					
1988/89	:	198	86	1642	218	5338	16452	:	4478	7	124	:	281
1989/90	:	213	86	<u>2562</u>	230	6717	18106	:	4616	6	138	:	206
1990/91	:	182	75	2225	227	6737	19663	:	5147	6	117	:	155
1991/92	:	180	-	2280	:	:	16050	:	4988	6	114	:	231
DAVON: MARKT				OF WHICH: MARKET				DONT: MARCHE					
1988/89	:	198	86	473	14	:	4240	:	1339	7	124	:	281
1989/90	:	213	86	<u>571</u>	17	:	4519	:	1417	6	138	:	206
1990/91	:	182	75	529	24	:	4309	:	1562	6	117	:	155
1991/92	:	180	-	520	:	:	3777	:	1382	6	114	:	231
RESTANDBEVERAEHDERUNG				CHANCE IN STOCKS				VARIATION DES STOCKS					
1988/89	:	-29	86	44	-18	-281	-229	:	-449	3	-6	:	-7
1989/90	:	15	-	<u>920</u>	12	1379	1654	:	138	-1	14	:	-75
1990/91	:	-31	-11	-337	-3	20	1557	:	531	-	-21	:	-51
1991/92	:	-2	-75	55	:	:	-3613	:	-159	-	-3	:	76
DAVON: MARKT				OF WHICH: MARKET				DONT: MARCHE					
1988/89	:	-29	86	28	1	:	327	:	-55	3	-6	:	-7
1989/90	:	15	-	<u>98</u>	3	:	279	:	78	-1	14	:	-75
1990/91	:	-31	-11	-42	7	:	-210	:	145	-	-21	:	-51
1991/92	:	-2	-75	-9	:	:	-532	:	-180	-	-3	:	76
INLANDSVERWENDUNG (INSGESAMT)				TOTAL DOMESTIC USES				UTILISATION INTERIEURE TOTALE					
1988/89	:	858	:	2790	:	3124	:	:	3600	41	602	:	1108
1989/90	:	844	:	<u>2706</u>	:	3225	:	:	2703	41	701	:	1051
1990/91	:	849	424	3324	:	3691	:	:	2715	48	617	:	1008
1991/92	:	967	424 *	3065	:	:	:	:	3154	50	613	:	907

ANGABEN AB 90/91 : EINSCHL. EHEM. DDR

FIGURES FROM 90/91 ONWARDS : EX GDR INCLUDED

DONNEES A PARTIR DE 90/91 : EX RDA COMPRISE

2011

Q.B.A.WEIN,ROT u.ROSE/

VQPRD WINE, RED AND ROSE

/ VIN VQPRD ROUGE ET ROSE

	EUR 12	B	DK	D	GR	E	F	IRL	I	L	NL	P	UK
1000 HL													
VERLUSTE				LOSSES				PERTES					
1988/89	:	3	-	-	:	95	:	-	:	-	6	:	-
1989/90	—	3	-	-	:	93	:	-	:	-	7	:	-
1990/91	:	3	-	-	:	116	:	-	:	-	8	:	-
1991/92	:	3	-	-	:	:	:	-	:	-	7	:	-
INDUSTRIELLE VERHERTUNG				INDUSTRIAL USES				USAGES INDUSTRIELS					
1988/89	:	-	-	-	-	152	:	-	-	-	-	:	-
1989/90	—	-	-	-	-	220	:	-	-	-	-	:	-
1990/91	:	-	-	-	-	189	:	-	-	-	-	:	-
1991/92	:	-	-	-	-	:	:	-	-	-	-	:	-
DAVON: ALKOHOL				OF WHICH: ALCOHOL				DONT: ALCOOL					
1988/89	:	-	-	-	-	152	:	-	-	-	-	:	-
1989/90	—	-	-	-	-	220	:	-	-	-	-	:	-
1990/91	:	-	-	-	-	189	:	-	-	-	-	:	-
1991/92	:	-	-	-	-	:	:	-	-	-	-	:	-
NAHRUNGSVERBRAUCH				HUMAN CONSUMPTION				CONSUMPTION HUMAINE					
1988/89	:	855	:	2790	:	2877	:	:	:	41	596	:	1108
1989/90	—	841	:	2706	:	2912	:	:	:	41	694	:	1051
1990/91	:	846	424	3324	:	3386	:	:	:	48	609	:	1008
1991/92	:	963	424 #	3065	:	:	:	:	:	50	606	:	907
GRAD DER SELBSTVERSORGUNG (%)				SELF-SUFFICIENCY (%)				AUTO-APPROVISIONNEMENT (%)					
1988/89	:	-	:	56,8	:	121,5	:	:	128,6	-	-	:	-
1989/90	—	-	:	90,3	:	170,3	:	:	164,0	-	-	:	-
1990/91	:	-	-	49,2	:	128,2	:	:	178,6	-	-	:	-
1991/92	:	-	- #	58,2	:	:	:	:	147,5	-	-	:	-
NAHRUNGSVERBRAUCH (L/KOPF/JAHR)				HUMAN CONSUMPTION (L/HEAD/YEAR)				CONSUMPTION HUMAINE (L/TETE/AN)					
1988/89	:	5,8	:	4,5	:	7,4	:	:	:	10,9	4,0	:	1,9
1989/90	—	5,6	:	4,3	:	7,5	:	:	:	10,8	4,7	:	1,8
1990/91	:	5,6	:	4,2	:	8,7	:	:	:	12,6 #	4,1	:	1,8 #
1991/92	:	6,4	:	3,8	:	:	:	:	:	12,8	4,0	:	1,6 #

ANGABEN AB 90/91 : EINSCHL. EHEM. ODR

FIGURES FROM 90/91 ONWARDS : EX GOR INCLUDED

DONNEES A PARTIR DE 90/91 : EX ROA COMPRISE

2012 Q.B.A.MEIN,WEISS/ VQPRD WINE, WHITE / VIN VQPRD BLANC

	EUR 12	B	OK	D	GR	E	F	IRL	I	L	NL	P	UK	
1000 HL														
<b>VERMENDBARE ERZEUGUNG</b>								<b>USABLE PRODUCTION</b>			<b>PRODUCTION UTILISABLE</b>			
1988/89	:	-	-	8338	203	5584	6858	-	4230	128	-	:	-	
1989/90	—	-	-	11556	217	5834	8023	-	4311	207	-	:	-	
1990/91	:	-	-	7677	181	6158	8060	-	4802	106	-	:	-	
1991/92	:	-	-	8508	173	:	:	-	4554	71	-	:	-	
<b>EINFUHR</b>								<b>IMPORTS</b>			<b>IMPORTATIONS</b>			
1988/89	:	255	:	670	:	25	:	:	76	2	496	:	2636	
1989/90	—	303	:	702	:	23	:	:	84	4	487	:	3305	
1990/91	:	317	151	1501	:	19	:	:	110	10	462	:	2310	
1991/92	:	357	151 *	1957	:	:	:	:	103	12	468	:	1742	
<b>INTRA EUR-12</b>								<b>INTRA EUR-12</b>			<b>INTRA EUR-12</b>			
1988/89	:	255	:	670	:	25	:	:	76	2	496	:	2636	
1989/90	—	303	:	702	:	23	:	:	84	4	487	:	3305	
1990/91	:	317	151	1501	:	19	:	:	110	10	462	:	2310	
1991/92	:	357	151 *	1957	:	:	:	:	103	12	468	:	1742	
<b>AUFKOMMEN = VERWENDUNG</b>								<b>RESOURCES = USES</b>			<b>RESSOURCES = EMPLOIS</b>			
1988/89	:	255	:	9008	:	5609	:	:	4306	130	496	:	2636	
1989/90	—	303	:	12258	:	5857	:	:	4395	211	487	:	3305	
1990/91	:	317	:	9178	:	6177	:	:	4912	116	462	:	2310	
1991/92	:	357	:	10465	:	:	:	:	4657	83	468	:	1742	
<b>AUSFUHR</b>								<b>EXPORTS</b>			<b>EXPORTATIONS</b>			
1988/89	:	29	:	2227	:	1499	:	:	1379	31	10	:	57	
1989/90	—	34	:	2311	:	1538	:	:	1502	33	6	:	20	
1990/91	:	31	2	1985	:	2168	:	:	1854	37	6	:	23	
1991/92	:	38	2 *	2182	:	:	:	:	2031	37	8	:	20	
<b>INTRA EUR-12</b>								<b>INTRA EUR-12</b>			<b>INTRA EUR-12</b>			
1988/89	:	29	:	1583	:	1029	:	:	842	31	10	:	39	
1989/90	—	34	:	1567	:	1100	:	:	945	33	6	:	12	
1990/91	:	31	1	1468	:	1900	:	:	1362	37	6	:	17	
1991/92	:	38	1 *	1582	:	:	:	:	1507	37	8	:	12	
<b>ENDBESTAND</b>								<b>FINAL STOCK</b>			<b>STOCK FINAL</b>			
1988/89	:	44	57	9094	137	10316	10600	:	2853	92	60	:	458	
1989/90	—	50	57	11935	136	11340	11134	:	3184	163	67	:	379	
1990/91	:	52	57	9479	177	11157	12126	:	3618	158	54	:	267	
1991/92	:	51	-	9720	:	:	11776	:	3539	77	59	:	326	
<b>DAVON: MARKT</b>								<b>OF WHICH: MARKET</b>			<b>DONT: MARCHÉ</b>			
1988/89	:	44	57	2392	3	:	4972	:	1006	17	60	:	458	
1989/90	—	50	57	2355	4	:	5847	:	1225	23	67	:	379	
1990/91	:	52	57	2482	11	:	5630	:	1306	24	54	:	267	
1991/92	:	51	-	2217	:	:	5725	:	1127	15	59	:	325	
<b>BESTANDSVERÄNDERUNG</b>								<b>CHANGE IN STOCKS</b>			<b>VARIATION DES STOCKS</b>			
1988/89	:	-23	57	-329	39	615	-524	:	-195	5	-	:	-109	
1989/90	—	6	-	2851	-1	1024	534	:	331	71	7	:	-79	
1990/91	:	2	-	2456	41	-183	992	:	434	-5	-13	:	-112	
1991/92	:	-1	-57	241	:	:	-350	:	-79	-81	5	:	59	
<b>DAVON: MARKT</b>								<b>OF WHICH: MARKET</b>			<b>DONT: MARCHÉ</b>			
1988/89	:	-23	57	170	-9	:	158	:	46	2	-	:	-109	
1989/90	—	6	-	-37	1	:	275	:	219	6	7	:	-79	
1990/91	:	2	-	127	7	:	383	:	81	1	-13	:	-112	
1991/92	:	-1	-57	-265	:	:	95	:	-179	-9	5	:	58	
<b>INLANDSVERWENDUNG (INSGESAMT)</b>								<b>TOTAL DOMESTIC USES</b>			<b>UTILISATION INTERIEURE TOTALE</b>			
1988/89	:	249	:	7110	:	3495	:	:	3122	94	486	:	2688	
1989/90	—	269	:	7106	:	3295	:	:	2562	107	541	:	3363	
1990/91	:	284	149	9649	:	4192	:	:	2624	84	469	:	2399	
1991/92	:	320	149 *	8874	:	:	:	:	2705	127	455	:	1663	

ANGABEN AB 90/91 : EINSCHL. EHEM. DDR

FIGURES FROM 90/91 ONWARDS : EX GDR INCLUDED

DONNEES A PARTIR DE 90/91 : EX RDA COMPRISE

2012

R.b.A.WEIN,WEISS/

VQPRD WINE, WHITE

/ VIN VQPRD BLANC

	EUR 12	B	DK	D	GR	E	F	IRL	I	L	NL	P	UK
1000 HL													
VERLUSTE				LOSSES				PERTES					
1988/89	:	2	-	-	:	104	:	-	:	-	5	:	-
1989/90	—	2	-	-	:	100	:	-	:	-	6	:	-
1990/91	:	2	-	-	:	134	:	-	:	-	5	:	-
1991/92	:	2	-	-	:	:	:	-	:	-	5	:	-
INDUSTRIELLE VERMERTUNG				INDUSTRIAL USES				USAGES INDUSTRIELS					
1988/89	:	-	-	-	-	223	:	-	-	-	-	:	-
1989/90	—	-	-	-	-	233	:	-	-	-	-	:	-
1990/91	:	-	-	-	-	247	:	-	-	-	-	:	-
1991/92	:	-	-	-	-	:	:	-	-	-	-	:	-
DAVON: ALKOHOL				OF WHICH: ALCOHOL				DONT: ALCOOL					
1988/89	:	-	-	-	-	223	:	-	-	-	-	:	-
1989/90	—	-	-	-	-	233	:	-	-	-	-	:	-
1990/91	:	-	-	-	-	247	:	-	-	-	-	:	-
1991/92	:	-	-	-	-	:	:	-	-	-	-	:	-
NAHRUNGSVERBRAUCH				HUMAN CONSUMPTION				CONSOMMATION HUMAINE					
1988/89	:	247	:	7110	:	3166	:	:	:	94	481	:	2688
1989/90	—	267	:	7106	:	2962	:	:	:	107	535	:	3363
1990/91	:	282	149	9649	:	3811	:	:	:	84	464	:	2399
1991/92	:	318	149 #	8874	:	:	:	:	:	127	450	:	1663
GRAD DER SELBSTVERSORUNG (%)				SELF-SUFFICIENCY (%)				AUTO-APPROVISIONNEMENT (%)					
1988/89	:	-	:	117,3	:	159,8	:	:	135,5	136,2	-	:	-
1989/90	—	-	:	162,6	:	177,1	:	:	168,3	193,5	-	:	-
1990/91	:	-	-	79,6	:	146,9	:	:	183,0	126,2	-	:	-
1991/92	:	-	- #	95,9	:	:	:	:	168,4	55,9	-	:	-
NAHRUNGSVERBRAUCH (L/KOPF/JAHR)				HUMAN CONSUMPTION (L/HEAD/YEAR)				CONSOMMATION HUMAINE (L/TETE/AN)					
1988/89	:	1,7	:	11,5	:	8,2	:	:	:	25,1	3,2	:	4,7
1989/90	—	1,8	:	11,3	:	7,6	:	:	:	28,3	3,6	:	5,9
1990/91	:	1,9	:	:	:	9,8	:	:	:	22,0 #	3,1	:	4,2 #
1991/92	:	2,1	:	:	:	:	:	:	:	32,6	3,0	:	2,9 #

ANGABEN AB 90/91 : EINSCHL. EHEM. DDR

FIGURES FROM 90/91 ONWARDS : EX GDR INCLUDED

DONNEES A PARTIR DE 90/91 : EX RDA COMPRISE

2020	TAFELWEIN INSGESAMT/				TABLE WINE (TOTAL)				/ VIN DE TABLE (TOTAL)				
	EUR 12	B	DK	D	GR	E	F	IRL	I	L	NL	P	UK
1000 HL													
<b>VERMENDBARE ERZEUGUNG</b>				<b>USABLE PRODUCTION</b>				<b>PRODUCTION UTILISABLE</b>					
1988/89	:	2	-	54	3937	10602	29762	-	48536	3	-	:	6
1989/90	—	2	-	486	4020	18587	28624	-	48037	13	-	:	21
1990/91	:	2	-	192	3125	26637	28925	-	42850	20	-	:	18
1991/92	:	1	-	408	3502	18800 #	20887	-	47863	-	-	:	15
1992/93	:	:	:	:	:	:	26748	:	:	:	:	:	:
<b>EINFUHR</b>				<b>IMPORTS</b>				<b>IMPORTATIONS</b>					
1988/89	:	710	:	3029	22	11	5211	:	389	68	516	:	2211
1989/90	—	639	:	2708	37	13	4971	:	603	68	538	:	2355
1990/91	:	609	461	3369	56	15	4624	:	556	86	510	:	2266
1991/92	:	578	461 #	3230	28	10 #	5960	:	619	55	557	:	2458
<b>INTRA EUR-12</b>				<b>INTRA EUR-12</b>				<b>INTRA EUR-12</b>					
1988/89	:	710	:	3029	22	11	5211	:	389	68	516	:	2211
1989/90	—	639	:	2708	37	13	4971	:	603	68	538	:	2355
1990/91	:	609	461	3369	56	15	4624	:	556	86	510	:	2266
1991/92	:	578	461 #	3230	28	10 #	5960	:	619	55	557	:	2458
<b>AUFKOMMEN = VERWENDUNG</b>				<b>RESOURCES = USES</b>				<b>RESSOURCES = EMPLOIS</b>					
1988/89	:	712	:	3083	3959	10613	34973	:	48923	71	516	:	2217
1989/90	—	641	:	2274	4057	18600	33595	:	48640	81	538	:	2376
1990/91	:	611	:	3561	3181	26652	33549	:	43406	106	510	:	2284
1991/92	:	579	:	3638	3530	18810 #	26847	:	48482	55	557	:	2473
<b>AUSFUHR</b>				<b>EXPORTS</b>				<b>EXPORTATIONS</b>					
1988/89	:	60	:	474	691	2531	5398	:	10157	19	7	:	21
1989/90	—	24	:	433	1128	1812	5490	:	48640	19	14	:	62
1990/91	:	33	22	423	683	2278	5179	:	8623	22	14	:	31
1991/92	:	28	22 #	512	4930	2500 #	5070	:	9057	18	11	:	29
<b>INTRA EUR-12</b>				<b>INTRA EUR-12</b>				<b>INTRA EUR-12</b>					
1988/89	:	60	:	363	558	1348	3960	:	8714	19	7	:	18
1989/90	—	24	:	336	971	280	3841	:	8296	19	14	:	54
1990/91	:	33	20	343	613	662	3973	:	7624	22	12	:	23
1991/92	:	28	20 #	422	540	:	3934	:	7777	18	11	:	23
<b>ENDBESTAND</b>				<b>FINAL STOCK</b>				<b>STOCK FINAL</b>					
1988/89	:	187	114	755	1635	8135	14925	:	15583	49	77	:	260
1989/90	—	148	114	972	1351	9919	14095	:	20834	50	83	:	253
1990/91	:	137	107	888	1300	6750	15371	:	19582	50	64	:	383
1991/92	:	131	-	3700	1229	10923 #	12483	:	15486	34	80	:	285
<b>DAVON: MARKT</b>				<b>OF WHICH: MARKET</b>				<b>DONT: MARCHÉ</b>					
1988/89	:	185	114	567	87	:	4852	:	5275	14	77	:	248
1989/90	—	146	114	714	63	:	4889	:	6229	27	83	:	225
1990/91	:	135	107	730	89	:	4539	:	6138	36	64	:	346
1991/92	:	130	-	3500	:	:	4386	:	5091	10	80	:	273
<b>BESTANDSVERÄNDERUNG</b>				<b>CHANGE IN STOCKS</b>				<b>VARIATION DES STOCKS</b>					
1988/89	:	82	114	-92	-354	-3175	-3407	:	-9851	-31	-3	:	-98
1989/90	—	-39	-	217	-284	1784	-830	:	5251	1	6	:	-7
1990/91	:	-11	-7	-84	-51	-3169	1276	:	-1252	-	-19	:	130
1991/92	:	-6	-107	2812	-71	4173 #	-2888	:	-4096	-16	16	:	-98
<b>DAVON: MARKT</b>				<b>OF WHICH: MARKET</b>				<b>DONT: MARCHÉ</b>					
1988/89	:	82	114	-33	35	:	-278	:	-1340	-14	-3	:	-97
1989/90	—	-39	-	147	-24	:	37	:	954	13	6	:	-23
1990/91	:	-11	-7	16	26	:	-350	:	-91	9	-19	:	121
1991/92	:	-5	-107	2770	:	:	-153	:	-1047	-26	16	:	-73
<b>INLANDSVERWENDUNG (INSGESAMT)</b>				<b>TOTAL DOMESTIC USES</b>				<b>UTILISATION INTERIEURE TOTALE</b>					
1988/89	:	570	:	2701	3622	11257	32990	:	47950	83	512	:	2296
1989/90	—	639	:	2622	3213	15004	28934	:	33741	61	601	:	2321
1990/91	:	589	446	3222	2549	27543	27094	:	36035	84	515	:	2123
1991/92	:	557	449 #	3215	3161	12137 #	24664	:	43521	53	530	:	2540

ANGABEN AB 90/91 : EINSCHL. EHEM. DDR

FIGURES FROM 90/91 ONWARDS : EX GDR INCLUDED

DONNEES A PARTIR DE 90/91 : EX RDA COMPRISE



	EUR 12	B	DK	D	GR	E	F	IRL	I	L	HL	P	UK
1000 HL													
<b>VERLUSTE</b>					<b>LOSSES</b>				<b>PERTES</b>				
1988/89	:	4	-	-	45	106	200	-	220	-	5	:	-
1989/90	—	4	-	-	46	186	170	-	220	-	6	:	-
1990/91	:	4	-	-	44	266	150	-	210	-	6	:	-
1991/92	:	3	-	-	44	180	230	-	210	-	8	:	-
<b>INDUSTRIELLE VERHERTUNG</b>					<b>INDUSTRIAL USES</b>				<b>USAGES INDUSTRIELS</b>				
1988/89	:	-	-	-	460	1451	5664	-	14253	-	-	:	-
1989/90	—	1	-	-	280	5591	2342	-	6374	-	-	:	-
1990/91	:	1	-	-	108	17533	2577	-	5507	-	-	:	-
1991/92	:	1	-	-	136	2150	1571	-	13816	-	-	:	-
<b>DAVON: ALKOHOL</b>					<b>OF WHICH: ALCOHOL</b>				<b>DONT: ALCOOL</b>				
1988/89	:	-	-	-	400	1131	5450	-	14023	-	-	:	-
1989/90	—	-	-	-	220	5251	2162	-	5674	-	-	:	-
1990/91	:	-	-	-	78	17093	2477	-	5107	-	-	:	-
1991/92	:	-	-	-	96	1300	1303	-	13416	-	-	:	-
<b>NAHRUNGSVERBRAUCH</b>					<b>HUMAN CONSUMPTION</b>				<b>CONSOMMATION HUMAINE</b>				
1988/89	:	560	:	2701	3077	9290	26800	:	32197	83	507	:	2296
1989/90	—	619	:	2622	2847	8824	26139	:	26067	61	595	:	2321
1990/91	:	579	446	3222	2377	9342	24084	:	29118	84	509	:	2123
1991/92	:	547	449	3215	2946	9807	22523	:	28295	53	522	:	2540
<b>GRAD DER SELBSTVERSORGUNG (%)</b>					<b>SELF-SUFFICIENCY (%)</b>				<b>AUTO-APPROVISIONNEMENT (%)</b>				
1988/89	:	0,4	:	2,0	108,7	94,2	90,2	:	101,2	3,6	-	:	0,3
1989/90	—	0,3	:	18,5	125,1	123,9	98,9	:	142,4	21,3	-	:	0,9
1990/91	:	0,3	-	6,0	122,6	96,7	106,8	:	118,9	23,8	-	:	0,8
1991/92	:	0,2	-	12,7	110,8	154,9	84,7	:	110,0	-	-	:	0,6
<b>NAHRUNGSVERBRAUCH (L/KOPF/JAHR)</b>					<b>HUMAN CONSUMPTION (L/HEAD/YEAR)</b>				<b>CONSOMMATION HUMAINE (L/TETE/AN)</b>				
1988/89	:	5,7	:	4,4	30,7	23,9	47,8	:	56,0	22,1	3,4	:	4,0
1989/90	—	6,2	:	4,2	28,3	22,7	46,4	:	45,3	16,1	4,0	:	4,0
1990/91	:	5,8	:	4,0	23,3	24,0	42,6	:	50,4	22,0	3,4	:	3,7
1991/92	:	5,5	:	4,0	28,7	25,1	39,4	:	49,0	13,6	3,5	:	4,4

ANGABEN AB 90/91 : EINSCHL. EHEM. DDR

FIGURES FROM 90/91 ONWARDS : EX GDR INCLUDED

DONNEES A PARTIR DE 90/91 : EX RDA COMPRISE

2021

TAFELWEIN, ROT u. ROSE/

TABLE WINE, RED AND ROSE

/ VIN DE TABLE ROUGE ET ROSE

	EUR 12	B	DK	D	GR	E	F	IRL	I	L	NL	P	UK
1000 HL													
<b>VERHENDBARE ERZEUGUNG</b>	<b>USABLE PRODUCTION</b>							<b>PRODUCTION UTILISABLE</b>					
1988/89	:	1	-	7	1344	3139	25308	-	27748	-	-	:	-
1989/90	:	1	-	13	1147	7243	23520	-	26127	-	-	:	2
1990/91	:	-	-	10	894	9509	24050	-	20067	-	-	:	2
1991/92	:	-	-	37	989	:	:	-	25738	-	-	:	1
<b>EINFUHR</b>	<b>IMPORTS</b>							<b>IMPORTATIONS</b>					
1988/89	:	522	:	1549	:	10	:	:	350	39	252	:	598
1989/90	:	487	:	1457	:	9	:	:	470	45	269	:	733
1990/91	:	453	:	1675	:	10	:	:	430	51	245	:	812
1991/92	:	450	:	1481	:	:	:	:	430	52	254	:	775
<b>INTRA EUR-12</b>	<b>INTRA EUR-12</b>							<b>INTRA EUR-12</b>					
1988/89	:	522	:	1549	:	10	:	:	350	39	252	:	598
1989/90	:	487	:	1457	:	9	:	:	470	45	269	:	733
1990/91	:	453	:	1675	:	10	:	:	430	51	245	:	812
1991/92	:	450	:	1481	:	:	:	:	430	52	254	:	775
<b>AUFKOMMEN = VERWENDUNG</b>	<b>RESOURCES = USES</b>							<b>RESSOURCES = EMPLOIS</b>					
1988/89	:	523	:	1556	:	3149	:	:	28098	39	252	:	598
1989/90	:	488	:	1470	:	7252	:	:	26597	45	269	:	735
1990/91	:	453	:	1685	:	9519	:	:	20497	51	245	:	814
1991/92	:	450	:	1518	:	:	:	:	26168	52	254	:	776
<b>AUSFUHR</b>	<b>EXPORTS</b>							<b>EXPORTATIONS</b>					
1988/89	:	47	:	46	:	1204	:	:	6019	-	4	:	6
1989/90	:	13	:	48	:	1160	:	:	4865	-	9	:	41
1990/91	:	16	:	52	:	1391	:	:	5054	-	10	:	15
1991/92	:	14	:	58	:	:	:	:	5043	-	6	:	13
<b>INTRA EUR-12</b>	<b>INTRA EUR-12</b>							<b>INTRA EUR-12</b>					
1988/89	:	47	:	40	:	247	:	:	5059	-	4	:	4
1989/90	:	13	:	36	:	83	:	:	4017	-	9	:	39
1990/91	:	16	:	43	:	84	:	:	4481	-	8	:	11
1991/92	:	14	:	51	:	:	:	:	4458	-	6	:	10
<b>ENDBESTAND</b>	<b>FINAL STOCK</b>							<b>STOCK FINAL</b>					
1988/89	:	129	64	236	594	4288	12124	:	7926	4	39	:	105
1989/90	:	96	64	267	477	5781	11020	:	10935	4	41	:	89
1990/91	:	89	62	236	461	3990	12176	:	8750	3	30	:	106
1991/92	:	81	-	768	:	:	9562	:	7111	3	36	:	86
<b>DAVON: MARKT</b>	<b>OF WHICH: MARKET</b>							<b>DOMT: MARCHÉ</b>					
1988/89	:	128	64	203	38	:	3132	:	2433	4	39	:	104
1989/90	:	95	64	192	22	:	3038	:	3153	4	41	:	87
1990/91	:	89	62	208	27	:	2666	:	2895	3	30	:	104
1991/92	:	81	-	724	:	:	2672	:	2404	3	36	:	85
<b>RFSTANDSVERÄNDERUNG</b>	<b>CHANGE IN STOCKS</b>							<b>VARIATION DES STOCKS</b>					
1988/89	:	51	64	-20	-223	-1513	-3062	:	-6131	-2	2	:	-31
1989/90	:	-33	-	31	-117	1493	-1104	:	3009	-	2	:	-16
1990/91	:	-7	-2	-31	-16	-1791	1156	:	-2185	-1	-11	:	17
1991/92	:	-8	-62	532	:	:	-2614	:	-1639	-	6	:	-20
<b>DAVON: MARKT</b>	<b>OF WHICH: MARKET</b>							<b>DOMT: MARCHÉ</b>					
1988/89	:	51	64	-8	13	:	-204	:	-819	-2	2	:	-32
1989/90	:	-33	-	4	-16	:	-94	:	720	-	2	:	-17
1990/91	:	-6	-2	9	5	:	-372	:	-258	-1	-11	:	17
1991/92	:	-8	-62	516	:	:	6	:	-491	-	6	:	-19
<b>INLANDSVERWENDUNG (INSGESAMT)</b>	<b>TOTAL DOMESTIC USES</b>							<b>UTILISATION INTERIEURE TOTALE</b>					
1988/89	:	425	:	1530	:	3458	:	:	28204	41	246	:	623
1989/90	:	487	:	1391	:	4599	:	:	18723	45	299	:	709
1990/91	:	443	:	1664	:	9919	:	:	17268	52	246	:	782
1991/92	:	444	:	1525	:	:	:	:	22764	52	242	:	781

ANGABEN AB 90/91 : EINSCHL. EHEM. DOR

FIGURES FROM 90/91 ONWARDS : EX GDR INCLUDED

DONNEES A PARTIR DE 90/91 : EX RDA COMPRISE

2021

TAFELWEIN, ROT u. RDSE/

TABLE WINE, RED AND ROSE

/ VIN DE TABLE ROUGE ET ROSE

	EUR 12	B	DK	D	GR	E	F	IRL	I	L	NL	P	UK
1000 HL													
<b>VERLUSTE</b>													
1988/89	:	3	-	-	:	31	:	-	:	-	2	:	-
1989/90	:	3	-	-	:	72	:	-	:	-	3	:	-
1990/91	:	3	-	-	:	95	:	-	:	-	3	:	-
1991/92	:	2	-	-	:	:	:	-	:	-	4	:	-
<b>INDUSTRIELLE VERWERTUNG</b>													
1988/89	:	-	-	-	:	81	:	-	:	-	-	:	-
1989/90	:	1	-	-	:	1444	:	-	:	-	-	:	-
1990/91	:	1	-	-	:	4994	:	-	:	-	-	:	-
1991/92	:	1	-	-	:	:	:	-	:	-	-	:	-
<b>DAVON: ALKOHOL</b>													
1988/89	:	-	-	-	:	60	:	-	:	-	-	:	-
1989/90	:	-	-	-	:	1430	:	-	:	-	-	:	-
1990/91	:	-	-	-	:	4976	:	-	:	-	-	:	-
1991/92	:	-	-	-	:	:	:	-	:	-	-	:	-
<b>NAHRUNGSVERBRAUCH</b>													
1988/89	:	416	:	1530	:	3285	:	:	:	41	244	:	623
1989/90	:	479	:	1391	:	3022	:	:	:	45	296	:	709
1990/91	:	436	400	1664	:	4769	:	:	:	52	243	:	782
1991/92	:	438	406 *	1525	:	:	:	:	:	52	238	:	781
<b>GRAD DER SELBSTVERSORGUNG (%)</b>													
1988/89	:	0,2	:	0,5	:	90,8	:	:	98,4	-	-	:	-
1989/90	:	0,2	:	0,2	:	157,5	:	:	139,5	-	-	:	0,3
1990/91	:	-	:	0,6	:	95,9	:	:	116,2	-	-	:	0,3
1991/92	:	-	:	2,4	:	:	:	:	113,1	-	-	:	0,1
<b>NAHRUNGSVERBRAUCH (L/KOPF/JAHR)</b>													
1988/89	:	2,8	:	2,5	:	8,5	:	:	:	10,9	1,6	:	1,1
1989/90	:	3,2	:	2,2	:	7,8	:	:	:	11,9	2,0	:	1,2
1990/91	:	2,9	:	2,1	:	12,2	:	:	:	13,6 *	1,6	:	1,4 *
1991/92	:	2,9	:	1,9	:	:	:	:	:	13,3	1,6	:	1,4 *

ANGABEN AB 90/91 : EINSCHL. EHEM. DDR

FIGURES FROM 90/91 ONWARDS : EX GDR INCLUDED

DONNEES A PARTIR DE 90/91 : EX RDA COMPRISE

2022

TAFELWEIN, WEISS/

TABLE WINE, WHITE

/ VIN DE TABLE BLANC

	EUR 12	B	DK	D	GR	E	F	IRL	I	L	NL	P	UK
1000 HL													
<b>VERFENDBARE ERZEUGUNG</b>				<b>USABLE PRODUCTION</b>				<b>PRODUCTION UTILISABLE</b>					
1988/89	:	1	-	47	2593	7463	4454	-	20788	3	-	:	6
1989/90	—	1	-	423	2873	11344	5104	-	21910	13	-	:	19
1990/91	:	2	-	182	2231	17128	4875	-	22783	20	-	:	16
1991/92	:	1	-	371	2613	:	:	-	22125	-	-	:	14
<b>EINFUHR</b>				<b>IMPORTS</b>				<b>IMPORTATIONS</b>					
1988/89	:	188	:	1480	:	1	:	:	39	29	264	:	1614
1989/90	—	152	:	1331	:	4	:	:	133	23	269	:	1623
1990/91	:	156	44	1694	:	5	:	:	126	35	265	:	1454
1991/92	:	128	44 *	1749	:	:	:	:	189	3	303	:	1683
<b>INTRA EUR-12</b>				<b>INTRA EUR-12</b>				<b>INTRA EUR-12</b>					
1988/89	:	188	:	1480	:	1	:	:	39	29	264	:	1614
1989/90	—	152	:	1331	:	4	:	:	133	23	269	:	1623
1990/91	:	156	44	1694	:	5	:	:	126	35	265	:	1454
1991/92	:	128	44 *	1749	:	:	:	:	189	3	303	:	1683
<b>AUFKOMMEN = VERMENDUNG</b>				<b>RESOURCES = USES</b>				<b>RESSOURCES = EMPLOIS</b>					
1988/89	:	:	:	1527	:	7464	:	:	20827	32	:	:	1620
1989/90	—	:	:	1804	:	11348	:	:	22043	36	:	:	1642
1990/91	:	:	:	1876	:	17133	:	:	22909	55	:	:	1470
1991/92	:	:	:	2120	:	:	:	:	22314	3	:	:	1697
<b>AUSFUHR</b>				<b>EXPORTS</b>				<b>EXPORTATIONS</b>					
1988/89	:	13	:	428	:	1327	:	:	4138	19	3	:	14
1989/90	—	11	:	387	:	652	:	:	4783	19	5	:	21
1990/91	:	17	3	371	:	887	:	:	3569	22	4	:	16
1991/92	:	14	3 *	454	:	:	:	:	4014	18	5	:	16
<b>INTRA EUR-12</b>				<b>INTRA EUR-12</b>				<b>INTRA EUR-12</b>					
1988/89	:	13	:	323	:	1101	:	:	3655	19	3	:	12
1989/90	—	11	:	300	:	197	:	:	4279	19	5	:	15
1990/91	:	17	2	300	:	578	:	:	3143	22	-	:	12
1991/92	:	14	2 *	375	:	:	:	:	3319	18	5	:	12
<b>ENDBESTAND</b>				<b>FINAL STOCK</b>				<b>STOCK FINAL</b>					
1988/89	:	58	50	519	1041	3847	2801	:	7657	45	38	:	155
1989/90	—	52	2	705	874	4138	3075	:	9899	46	42	:	164
1990/91	:	48	45	652	839	2760	3195	:	10832	47	34	:	277
1991/92	:	50	40 *	2932	:	:	2921	:	8375	31	44	:	199
<b>DAVON: MARKT</b>				<b>OF WHICH: MARKET</b>				<b>DONT: MARCHÉ</b>					
1988/89	:	57	50	364	49	:	1204	:	2842	10	38	:	144
1989/90	—	51	2	512	41	:	1851	:	3076	23	42	:	137
1990/91	:	46	45	522	62	:	1873	:	3243	33	34	:	243
1991/92	:	49	40 *	2776	:	:	1714	:	2687	7	44	:	188
<b>RESTANDSVERÄNDERUNG</b>				<b>CHANGE IN STOCKS</b>				<b>VARIATION DES STOCKS</b>					
1988/89	:	31	50	-72	-131	-1662	-345	:	-3720	-29	-5	:	-67
1989/90	—	-6	-48	186	-167	291	274	:	2242	1	4	:	9
1990/91	:	-4	43	-53	-35	-1378	120	:	933	1	-8	:	113
1991/92	:	2	-5 *	2280	:	:	-274	:	-2457	-16	10	:	-78
<b>DAVON: MARKT</b>				<b>OF WHICH: MARKET</b>				<b>DONT: MARCHÉ</b>					
1988/89	:	31	50	-25	17	:	-590	:	-531	-12	-5	:	-66
1989/90	—	-6	-48	151	-8	:	647	:	234	13	4	:	-7
1990/91	:	-5	43	7	21	:	22	:	167	10	-8	:	106
1991/92	:	3	-5 *	2254	:	:	-159	:	-536	-26	10	:	-55
<b>INLANDSVERMENDUNG (INSGESAMT)</b>				<b>TOTAL DOMESTIC USES</b>				<b>UTILISATION INTERIEURE TOTALE</b>					
1988/89	:	145	:	1171	:	7799	:	:	19746	42	266	:	1673
1989/90	—	142	:	1231	:	10405	:	:	15018	16	302	:	1611
1990/91	:	146	46	1558	:	17624	:	:	18407	32	269	:	1341
1991/92	:	113	46 *	1690	:	:	:	:	20787	1	288	:	1759

ANGABEN AB 90/91 : EINSCHL. EHEM. DDR

FIGURES FROM 90/91 ONWARDS : EX GDR INCLUDED

DONNEES A PARTIR DE 90/91 : EX RDA COMPRISE

2022

TAFELWEIN, WEISS/

TABLE WINE, WHITE

/ VIN DE TABLE BLANC

	EUR 12	B	DK	D	GR	E	F	IRL	I	L	NL	P	UK
1000 HL													
<b>VERLUSTE</b>				<b>LOSSES</b>				<b>PERTES</b>					
1988/89	:	1	-	-	:	75	:	-	:	-	3	:	-
1989/90	:	1	2	-	:	114	:	-	:	-	3	:	-
1990/91	:	1	-	-	:	171	:	-	:	-	3	:	-
1991/92	:	1	-	*	-	:	:	-	:	-	4	:	-
<b>INDUSTRIELLE VERMERTUNG</b>				<b>INDUSTRIAL USES</b>				<b>USAGES INDUSTRIELS</b>					
1988/89	:	-	-	-	:	1370	:	-	:	-	-	:	-
1989/90	:	-	2	-	:	4147	:	-	:	-	-	:	-
1990/91	:	-	-	-	:	12539	:	-	:	-	-	:	-
1991/92	:	-	-	*	-	:	:	-	:	-	-	:	-
<b>DAVON: ALKOHOL</b>				<b>OF WHICH: ALCOHOL</b>				<b>DOINT: ALCOOL</b>					
1988/89	:	-	-	-	:	1063	:	-	:	-	-	:	-
1989/90	:	-	2	-	:	3821	:	-	:	-	-	:	-
1990/91	:	-	-	-	:	12117	:	-	:	-	-	:	-
1991/92	:	-	-	*	-	:	:	-	:	-	-	:	-
<b>NAHRUNGSVERBRAUCH</b>				<b>HUMAN CONSUMPTION</b>				<b>CONSUMPTION HUMAINE</b>					
1988/89	:	144	:	1171	:	6005	:	:	:	42	263	:	1673
1989/90	:	140	:	1231	:	5802	:	:	:	16	299	:	1611
1990/91	:	143	:	46 1558	:	4573	:	:	:	32	266	:	1341
1991/92	:	109	:	46 * 1690	:	:	:	:	:	1	284	:	1759
<b>GRAD DER SELBSTVERSORGUNG (%)</b>				<b>SELF-SUFFICIENCY (%)</b>				<b>AUTO-APPROVISIONNEMENT (%)</b>					
1988/89	:	0,7	:	4,0	:	95,7	:	:	105,3	7,1	-	:	0,4
1989/90	:	0,7	:	38,4	:	109,0	:	:	145,9	81,3	-	:	1,2
1990/91	:	1,4	:	11,7	:	97,2	:	:	123,8	62,5	-	:	1,2
1991/92	:	0,9	:	* 22,0	:	:	:	:	106,6	-	-	:	0,8
<b>NAHRUNGSVERBRAUCH (L/KOPF/JAHR)</b>				<b>HUMAN CONSUMPTION (L/HEAD/YEAR)</b>				<b>CONSUMPTION HUMAINE (L/TETE/AN)</b>					
1988/89	:	1,0	:	1,9	:	15,5	:	:	:	11,2	1,8	:	2,9
1989/90	:	0,9	:	2,0	:	14,9	:	:	:	4,2	2,0	:	2,8
1990/91	:	1,0	:	2,0	:	11,7	:	:	:	8,4 *	1,8	:	2,3 *
1991/92	:	0,7	:	2,1	:	:	:	:	:	0,3	1,9	:	3,1 *

ANGABEN AB 90/91 : EINSCHL. EHEM. DDR

FIGURES FROM 90/91 ONWARDS : EX GDR INCLUDED

DONNEES A PARTIR DE 90/91 : EX RDA COMPRISE

2030	ANDERE WEIN INSGESAMT/				OTHER WINE (TOTAL)				/ AUTRES VINS (TOTAL)				
	EUR 12	B	DK	D	GR	E	F	IRL	I	L	NL	P	UK
1000 HL													
<b>VERHENDBARE ERZEUGUNG</b>				<b>USABLE PRODUCTION</b>				<b>PRODUCTION UTILISABLE</b>					
1988/89	:	-	-	-	47	2269	6954	-	2965	11	-	:	-
1989/90	:	-	2	-	77	1364	8464	-	2946	12	-	:	-
1990/91	:	-	-	-	72	1130	11400	-	1764	25	-	:	-
1991/92	:	-	*	-	64	400	3957	-	2168	15	-	:	-
1992/93	:	:	:	:	:	:	13458	:	:	:	:	:	:
<b>EINFUHR</b>				<b>IMPORTS</b>				<b>IMPORTATIONS</b>					
1988/89	:	182	:	4184	-	4	590	:	28	36	441	:	209
1989/90	:	257	:	4431	16	13	750	:	274	36	418	:	579
1990/91	:	140	:	5244	-	3	605	:	61	32	498	:	740
1991/92	:	132	:	3902	7	5	684	:	38	50	576	:	973
<b>INTRA EUR-12</b>				<b>INTRA EUR-12</b>				<b>INTRA EUR-12</b>					
1988/89	:	-	:	3257	-	2	-	:	21	36	441	:	-
1989/90	:	211	:	3360	6	3	-	:	268	36	356	:	-
1990/91	:	83	:	3794	-	2	-	:	52	32	414	:	-
1991/92	:	78	:	2510	-	*	57	:	27	50	433	:	-
<b>AUFKOMMEN = VERWENDUNG</b>				<b>RESOURCES = USES</b>				<b>RESSOURCES = EMPLOIS</b>					
1988/89	:	182	:	4184	47	2273	7544	:	2993	47	441	:	209
1989/90	:	257	:	4431	93	1377	9214	:	3220	48	418	:	579
1990/91	:	140	:	5244	72	1133	12005	:	1825	57	498	:	740
1991/92	:	132	:	3902	71	405	4641	:	2206	65	576	:	973
<b>AUSFUHR</b>				<b>EXPORTS</b>				<b>EXPORTATIONS</b>					
1988/89	:	-	:	198	13	98	436	:	449	38	10	:	-
1989/90	:	30	:	393	-	44	321	:	760	37	9	:	-
1990/91	:	9	:	196	-	63	536	:	249	41	7	:	-
1991/92	:	1	:	80	-	*	54	:	321	38	9	:	-
<b>INTRA EUR-12</b>				<b>INTRA EUR-12</b>				<b>INTRA EUR-12</b>					
1988/89	:	-	:	96	13	37	358	:	432	38	10	:	-
1989/90	:	27	:	111	-	15	197	:	748	37	9	:	-
1990/91	:	6	:	116	-	25	527	:	239	41	5	:	-
1991/92	:	-	:	79	-	:	47	:	308	38	9	:	-
<b>ENDBESTAND</b>				<b>FINAL STOCK</b>				<b>STOCK FINAL</b>					
1988/89	:	12	:	3603	-	442	39	:	81	38	177	:	149
1989/90	:	7	:	3609	-	264	60	:	95	38	161	:	126
1990/91	:	7	:	3834	-	322	258	:	141	44	130	:	143
1991/92	:	7	:	731	-	318	48	:	101	68	158	:	226
<b>DAVON: MARKT</b>				<b>OF WHICH: MARKET</b>				<b>DONT: MARCHE</b>					
1988/89	:	12	:	3454	-	:	39	:	54	27	177	:	149
1989/90	:	7	:	3495	-	:	60	:	70	32	161	:	126
1990/91	:	7	:	3704	-	:	258	:	74	33	130	:	143
1991/92	:	7	:	731	-	:	48	:	63	56	158	:	226
<b>BESTANDSVERAENDERUNG</b>				<b>CHANGE IN STOCKS</b>				<b>VARIATION DES STOCKS</b>					
1988/89	:	-5	:	119	-	-648	-13	:	-24	-3	15	:	-32
1989/90	:	-5	:	6	-	-178	21	:	14	-	-16	:	-23
1990/91	:	-	:	225	-	58	198	:	46	6	-31	:	17
1991/92	:	-	:	-3103	-	-4	-210	:	-40	24	28	:	83
<b>DAVON: MARKT</b>				<b>OF WHICH: MARKET</b>				<b>DONT: MARCHE</b>					
1988/89	:	-5	:	126	-	:	-13	:	-11	-4	15	:	-32
1989/90	:	-5	:	41	-	:	21	:	16	5	-16	:	-23
1990/91	:	-	:	209	-	:	198	:	4	1	-31	:	17
1991/92	:	-	:	-2973	-	:	-210	:	-11	23	28	:	83
<b>INLANDSVERWENDUNG (INSGESAMT)</b>				<b>TOTAL DOMESTIC USES</b>				<b>UTILISATION INTERIEURE TOTALE</b>					
1988/89	:	187	:	3867	34	2823	7114	:	2568	12	416	:	218
1989/90	:	232	:	4032	93	1511	8873	:	2446	11	586	:	603
1990/91	:	131	:	4823	72	1012	11271	:	1530	10	522	:	722
1991/92	:	131	:	3863	71	409	4797	:	1925	3	539	:	890

ANGABEN AB 90/91 : EINSCHL. EHEM. DDR

FIGURES FROM 90/91 ONWARDS : EX GDR INCLUDED

DONNEES A PARTIR DE 90/91 : EX RDA COMPRISE

2030

ANDERE WEIN INSGESAMT/

OTHER WINE (TOTAL)

/ AUTRES VINS (TOTAL)

	EUR 12	B	DK	D	GR	E	F	IRL	I	L	NL	P	UK
1000 HL													
VERLUSTE				LOSSES				PERTES					
1988/89	:	1	-	-	-	15	10	-	-	-	4	:	-
1989/90	:	1	-	-	-	10	50	-	-	-	6	:	-
1990/91	:	1	-	-	-	8	70	-	-	-	6	:	-
1991/92	:	1	-	-	-	6 *	70	-	-	-	6	:	-
INDUSTRIELLE VERHERTUNG				INDUSTRIAL USES				USAGES INDUSTRIELS					
1988/89	:	-	-	331	17	259	6514	-	1366	-	-	:	-
1989/90	:	-	-	174	77	307	8434	-	363	-	-	:	-
1990/91	:	-	-	237	72	385	10663	-	165	-	-	:	-
1991/92	:	-	-	27	64	400 *	3774	-	1065	-	-	:	-
DARVON: ALKOHOL				OF WHICH: ALCOHOL				DONT: ALCOOL					
1988/89	:	-	-	236	17	259	6514	-	996	-	-	:	-
1989/90	:	-	-	120	77	307	8434	-	363	-	-	:	-
1990/91	:	-	-	184	72	385	10663	-	165	-	-	:	-
1991/92	:	-	-	25	64	400 *	3771	-	1065	-	-	:	-
NAHRUNGSVERBRAUCH				HUMAN CONSUMPTION				CONSUMPTION HUMAINE					
1988/89	:	186	:	3536	17	2548	590	:	1202	12	412	:	218
1989/90	:	231	:	3857	16	1194	389	:	2083	11	580	:	603
1990/91	:	130	99	4586	-	619	538	:	1365	10	516	:	722
1991/92	:	130	99 *	3836	7	3	953	:	860	3	533	:	890
GRAD DER SELBSTVERSORGUNG (%)				SELF-SUFFICIENCY (%)				AUTO-APPROVISIONNEMENT (%)					
1988/89	:	-	-	-	138,2	80,4	97,8	:	115,5	91,7	-	:	-
1989/90	:	-	-	-	82,8	90,3	95,4	:	120,4	109,1	-	:	-
1990/91	:	-	-	-	100,0	111,7	101,1	:	115,3	250,0	-	:	-
1991/92	:	-	-	-	90,1	97,8 *	82,5	:	112,6	500,0	-	:	-
NAHRUNGSVERBRAUCH (L/KOPF/JAHR)				HUMAN CONSUMPTION (L/HEAD/YEAR)				CONSUMPTION HUMAINE (L/TETE/AN)					
1988/89	:	1,9	:	5,7	0,2	6,6	1,1	:	2,1	3,2	2,8	:	0,4
1989/90	:	2,3	:	6,2	0,2	3,1	0,7	:	3,6	2,9	3,9	:	1,1
1990/91	:	1,3 *	:	5,8	-	1,6	1,0	:	2,4 *	2,6 *	3,4	:	1,3 *
1991/92	:	1,3	:	4,8	0,1	0,0 *	1,7	:	1,5	0,8	3,5	:	1,5 *

ANGABEN AB 90/91 = EINSCHL. EHEM. DDR

FIGURES FROM 90/91 ONWARDS : EX GDR INCLUDED

DONNEES A PARTIR DE 90/91 : EX RDA COMPRISE

2031

ANDERE WEIN, ROT u. ROSE/

OTHER WINE, RED AND ROSE

/ AUTRES VINS ROUGES ET ROSES

	EUR 12	B	DK	D	GR	E	F	IRL	I	L	NL	P	UK	
1000 HL														
<b>VERHENDBARE ERZEUGUNG</b>					<b>USABLE PRODUCTION</b>				<b>PRODUCTION UTILISABLE</b>					
1988/89	:	-	-	-	1	445	-	-	978	-	-	:	-	
1989/90	:	-	-	-	21	421	-	-	972	-	-	:	-	
1990/91	:	-	-	-	26	393	-	-	617	-	-	:	-	
1991/92	:	-	-	-	28	:	:	-	1161	-	-	:	-	
<b>EINFUHR</b>					<b>IMPORTS</b>				<b>IMPORTATIONS</b>					
1988/89	:	171	:	1028	:	3	:	:	22	8	74	:	209	
1989/90	:	243	:	1142	:	9	:	:	134	7	68	:	278	
1990/91	:	99	:	1619	:	2	:	:	30	2	129	:	234	
1991/92	:	64	:	1464	:	:	:	:	19	1	180	:	430	
<b>INTRA EUR-12</b>					<b>INTRA EUR-12</b>				<b>INTRA EUR-12</b>					
1988/89	:	-	:	350	-	1	:	:	21	8	74	:	-	
1989/90	:	197	:	345	6	-	:	:	133	7	30	:	-	
1990/91	:	56	:	502	-	1	:	:	28	2	75	:	-	
1991/92	:	22	:	417	-	:	:	:	17	1	82	:	-	
<b>AUFKOMMEN = VERWENDUNG</b>					<b>RESOURCES = USES</b>				<b>RESSOURCES = EMPLOIS</b>					
1988/89	:	171	:	1028	:	448	:	:	1000	8	74	:	209	
1989/90	:	243	:	1142	:	430	:	:	1106	7	68	:	278	
1990/91	:	99	:	1619	:	395	:	:	647	2	129	:	234	
1991/92	:	64	:	1464	:	:	:	:	1180	1	180	:	430	
<b>AUSFUHR</b>					<b>EXPORTS</b>				<b>EXPORTATIONS</b>					
1988/89	:	-	:	17	13	9	:	:	225	-	2	:	-	
1989/90	:	27	:	54	-	3	:	:	380	-	2	:	-	
1990/91	:	90	:	21	-	3	:	:	125	-	3	:	-	
1991/92	:	-	:	17	-	:	:	:	160	-	4	:	-	
<b>INTRA EUR-12</b>					<b>INTRA EUR-12</b>				<b>INTRA EUR-12</b>					
1988/89	:	-	:	10	13	6	:	:	216	-	2	:	-	
1989/90	:	24	:	9	-	1	:	:	374	-	2	:	-	
1990/91	:	9	:	10	-	2	:	:	120	-	3	:	-	
1991/92	:	-	:	11	-	:	:	:	154	-	4	:	-	
<b>ENDBESTAND</b>					<b>FINAL STOCK</b>				<b>STOCK FINAL</b>					
1988/89	:	11	4	717	-	57	36	:	19	1	47	:	59	
1989/90	:	5	4	564	-	67	58	:	42	1	38	:	57	
1990/91	:	5	3	638	-	107	255	:	52	-	35	:	68	
1991/92	:	4	-	12	-	:	40	:	26	-	45	:	91	
<b>DAVON: MARKT</b>					<b>OF WHICH: MARKET</b>				<b>DONT: MARCHE</b>					
1988/89	:	11	4	699	-	:	36	:	18	1	47	:	59	
1989/90	:	5	4	551	-	:	58	:	31	1	38	:	57	
1990/91	:	5	2	613	-	:	255	:	38	-	35	:	68	
1991/92	:	4	-	12	-	:	40	:	17	-	45	:	91	
<b>BESTANDSVERÄNDERUNG</b>					<b>CHANGE IN STOCKS</b>				<b>VARIATION DES STOCKS</b>					
1988/89	:	-2	4	89	-	-86	-14	:	-35	-1	12	:	-9	
1989/90	:	-6	-	-151	-	10	22	:	23	-	-9	:	-2	
1990/91	:	-	-1	74	-	40	197	:	10	-1	-3	:	11	
1991/92	:	-1	-3	-626	-	:	-215	:	-26	-	10	:	23	
<b>DAVON: MARKT</b>					<b>OF WHICH: MARKET</b>				<b>DONT: MARCHE</b>					
1988/89	:	-2	4	71	-	:	-14	:	-15	-1	12	:	-9	
1989/90	:	-6	-	-148	-	:	22	:	13	-	-9	:	-2	
1990/91	:	-	-2	62	-	:	197	:	7	-1	-3	:	11	
1991/92	:	-1	-2	-601	-	:	-215	:	-21	-	10	:	23	
<b>INLANDSVERWENDUNG (INSGESAMT)</b>					<b>TOTAL DOMESTIC USES</b>				<b>UTILISATION INTERIEURE TOTALE</b>					
1988/89	:	173	:	922	:	525	:	:	798	9	60	:	218	
1989/90	:	222	:	1241	:	417	:	:	715	7	113	:	280	
1990/91	:	6	:	1524	:	352	:	:	512	3	129	:	224	
1991/92	:	65	:	1447	:	:	:	:	1046	1	166	:	407	

ANGABEN AB 90/91 : EINSCHL. EHEM. DDR

FIGURES FROM 90/91 ONWARDS : EX GDR INCLUDED

DONNEES A PARTIR DE 90/91 : EX RDA COMPRISE



2031

ANDERE WEIN, ROT U. ROSE/

OTHER WINE, RED AND ROSE

/ AUTRES VINS ROUGES ET ROSES

	EUR 12	B	DK	D	GR	E	F	IRL	I	L	NL	P	UK
1000 HL													
<b>VERLUSTE</b>													
1988/89	:	1	-	-	-	3	:	-	-	-	1	:	-
1989/90	:	1	-	-	-	3	:	-	-	-	1	:	-
1990/91	:	1	-	-	-	3	:	-	-	-	1	:	-
1991/92	:	1	-	-	-	:	:	-	-	-	2	:	-
<b>INDUSTRIELLE VERKERTUNG</b>													
1988/89	:	-	-	32	:	-	:	-	:	-	-	:	-
1989/90	:	-	-	30	:	-	:	-	:	-	-	:	-
1990/91	:	89	-	30	:	-	:	-	:	-	-	:	-
1991/92	:	-	-	25	:	:	:	-	:	-	-	:	-
<b>INDUSTRIELLE VERKERTUNG</b>													
1988/89	:	-	-	-	:	-	:	-	:	-	-	:	-
1989/90	:	-	-	-	:	-	:	-	:	-	-	:	-
1990/91	:	-	-	-	:	-	:	-	:	-	-	:	-
1991/92	:	-	-	25	:	:	:	-	:	-	-	:	-
<b>DAVON: ALKOHOL</b>													
1988/89	:	-	-	-	:	-	:	-	:	-	-	:	-
1989/90	:	-	-	-	:	-	:	-	:	-	-	:	-
1990/91	:	-	-	-	:	-	:	-	:	-	-	:	-
1991/92	:	-	-	25	:	:	:	-	:	-	-	:	-
<b>NAHRUNGSVERBRAUCH</b>													
1988/89	:	172	:	890	:	522	:	:	:	9	59	:	218
1989/90	:	221	:	1211	:	414	:	:	:	7	112	:	280
1990/91	:	90	:	73	:	349	:	:	:	3	128	:	224
1991/92	:	64	:	73	:	1422	:	:	:	1	164	:	407
<b>GRAD DER SELBSTVERSORGUNG (%)</b>													
1988/89	:	-	:	-	:	84,8	:	:	:	122,6	-	:	-
1989/90	:	-	:	-	:	101,0	:	:	:	135,9	-	:	-
1990/91	:	-	:	-	:	111,6	:	:	:	120,5	-	:	-
1991/92	:	-	:	-	:	:	:	:	:	111,0	-	:	-
<b>NAHRUNGSVERBRAUCH (L/KOPF/JAHR)</b>													
1988/89	:	1,2	:	1,4	:	1,3	:	:	:	2,4	0,4	:	0,4
1989/90	:	1,5	:	1,9	:	1,1	:	:	:	1,9	0,8	:	0,5
1990/91	:	0,6	:	1,9	:	0,9	:	:	:	0,8	0,9	:	0,4
1991/92	:	0,4	:	1,8	:	:	:	:	:	0,3	1,1	:	0,7

ANGABEN AB 90/91 : EINSCHL. EHEM. DDR

FIGURES FROM 90/91 ONWARDS : EX GDR INCLUDED

DONNEES A PARTIR DE 90/91 : EX RDA COMPRISE

	EUR 12	B	DK	D	GR	E	F	IRL	I	L	NL	P	UK	
1000 HL														
<b>VERHENDBARE ERZEUGUNG</b>					<b>USABLE PRODUCTION</b>				<b>PRODUCTION UTILISABLE</b>					
1988/89	:	-	-	-	46	1824	6954	-	1987	11	-	:	-	
1989/90	—	-	-	-	56	943	8464	-	1974	12	-	:	-	
1990/91	:	41	27	3625	46	737	11400	-	1147	25	-	:	-	
1991/92	:	-	-	-	36	:	13458	-	1007	15	-	:	-	
<b>EINFUHR</b>					<b>IMPORTS</b>				<b>IMPORTATIONS</b>					
1988/89	:	11	:	3156	:	1	:	:	6	28	367	:	376	
1989/90	—	14	:	3289	:	4	:	:	140	29	350	:	300	
1990/91	:	41	27	3625	:	1	:	:	31	30	369	:	506	
1991/92	:	68	27 *	2438	:	:	:	:	19	49	396	:	544	
<b>INTRA EUR-12</b>					<b>INTRA EUR-12</b>				<b>INTRA EUR-12</b>					
1988/89	:	-	:	2907	-	1	:	:	-	28	367	:	-	
1989/90	—	14	:	3015	-	3	:	:	135	29	326	:	-	
1990/91	:	27	-	3292	-	1	:	:	24	30	339	:	-	
1991/92	:	56	- *	2093	-	:	:	:	10	49	351	:	-	
<b>AUFKOMMEN = VERWENDUNG</b>					<b>RESOURCES = USES</b>				<b>RESSOURCES = EMPLOIS</b>					
1988/89	:	:	:	3156	:	1825	:	:	1993	39	:	:	376	
1989/90	—	:	:	3289	:	947	:	:	2114	41	:	:	300	
1990/91	:	:	:	3625	:	738	:	:	1178	55	:	:	506	
1991/92	:	:	:	2438	:	:	:	:	1026	64	:	:	544	
<b>AUSFUHR</b>					<b>EXPORTS</b>				<b>EXPORTATIONS</b>					
1988/89	:	-	:	161	-	89	:	:	224	38	8	:	-	
1989/90	—	3	:	339	-	41	:	:	380	37	7	:	-	
1990/91	:	-	1	175	:	60	:	:	124	41	4	:	-	
1991/92	:	1	1 *	63	:	:	:	:	161	38	5	:	-	
<b>INTRA EUR-12</b>					<b>INTRA EUR-12</b>				<b>INTRA EUR-12</b>					
1988/89	:	-	:	86	-	31	:	:	216	38	8	:	-	
1989/90	—	3	:	102	-	14	:	:	374	37	7	:	-	
1990/91	:	-	1	106	-	23	:	:	119	41	2	:	-	
1991/92	:	-	1 *	58	-	:	:	:	154	38	5	:	-	
<b>ENDBESTAND</b>					<b>FINAL STOCK</b>				<b>STOCK FINAL</b>					
1988/89	:	1	3	2886	-	385	3	:	50	37	130	:	91	
1989/90	—	1	3	3045	-	197	2	:	53	37	123	:	69	
1990/91	:	2	3	3196	-	215	3	:	89	44	95	:	75	
1991/92	:	3	-	719	-	:	8	:	75	68	113	:	134	
<b>DAVON: MARKT</b>					<b>OF WHICH: MARKET</b>				<b>DONT: MARCHÉ</b>					
1988/89	:	1	3	2755	-	:	3	:	35	26	130	:	91	
1989/90	—	1	-	2944	-	:	2	:	39	31	123	:	69	
1990/91	:	2	3	3091	-	:	3	:	36	33	95	:	75	
1991/92	:	3	-	719	-	:	8	:	46	56	113	:	134	
<b>RFSTANDSVPPÄNDERUNG</b>					<b>CHANGE IN STOCKS</b>				<b>VARIATION DES STOCKS</b>					
1988/89	:	-3	3	30	-	-562	1	:	-1	-2	3	:	-23	
1989/90	—	-	-	159	-	-188	-1	:	3	-	-7	:	-22	
1990/91	:	1	-	151	-	18	1	:	36	7	-28	:	6	
1991/92	:	1	-3	-2477	-	:	5	:	-14	24	18	:	59	
<b>DAVON: MARKT</b>					<b>OF WHICH: MARKET</b>				<b>DONT: MARCHÉ</b>					
1988/89	:	-3	3	35	-	:	1	:	3	-3	3	:	-23	
1989/90	—	-	-3	189	-	:	-1	:	4	5	-7	:	-22	
1990/91	:	1	3	147	-	:	1	:	-3	2	-28	:	6	
1991/92	:	1	-3	-2372	-	:	5	:	10	23	18	:	59	
<b>INLANDSVERWENDUNG (INSGESAMT)</b>					<b>TOTAL DOMESTIC USES</b>				<b>UTILISATION INTERIEURE TOTALE</b>					
1988/89	:	14	:	2945	:	2298	:	:	1770	3	356	:	399	
1989/90	—	10	:	2791	:	1094	:	:	1731	4	473	:	323	
1990/91	:	41	26	3299	:	660	:	:	1018	7	393	:	499	
1991/92	:	66	26 *	2416	:	:	:	:	879	2	373	:	484	

ANGABEN AB 90/91 : EINSCHL. EHEM. DDR

FIGURES FROM 90/91 ONWARDS : EX GDR INCLUDED

DONNEES A PARTIR DE 90/91 : EX RDA COMPRISE

2032

ANDERE WEIN, WEISS/

OTHER WINE, WHITE

/ AUTRES VINS BLANCS

	EUR 12	B	DK	D	GR	E	F	IRL	I	L	NL	P	UK
1000 HL													
VERLUSTE				LOSSES				PERTES					
1988/89	:	-	-	-	-	13	:	-	-	-	3	:	-
1989/90	—	-	-	-	-	7	:	-	-	-	5	:	-
1990/91	:	-	-	-	-	5	:	-	-	-	5	:	-
1991/92	:	-	-	-	-	:	:	-	-	-	4	:	-
INDUSTRIELLE VERHERTUNG				INDUSTRIAL USES				USAGES INDUSTRIELS					
1988/89	:	-	-	299	:	259	:	-	:	-	-	:	-
1989/90	—	-	-	144	:	307	:	-	:	-	-	:	-
1990/91	:	-	-	199	:	365	:	-	:	-	-	:	-
1991/92	:	-	-	2	:	:	:	-	:	-	-	:	-
DAVON: ALKOHOL				OF WHICH: ALCOHOL				DONT: ALCOOL					
1988/89	:	-	-	236	:	259	:	-	:	-	-	:	-
1989/90	—	-	-	120	:	307	:	-	:	-	-	:	-
1990/91	:	-	-	164	:	365	:	-	:	-	-	:	-
1991/92	:	-	-	-	:	:	:	-	:	-	-	:	-
NAHRUNGSVERBRAUCH				HUMAN CONSUMPTION				CONSUMPTION HUMAINE					
1988/89	:	14	:	2646	:	2026	:	:	:	3	353	:	399
1989/90	—	10	:	2647	:	780	:	:	:	4	468	:	323
1990/91	:	41	26	3100	:	270	:	:	:	7	388	:	499
1991/92	:	66	26 #	2414	:	:	:	:	:	2	369	:	484
GRAD DER SELBSTVERSORGUNG (%)				SELF-SUFFICIENCY (%)				AUTO-APPROVISIONNEMENT (%)					
1988/89	:	-	:	-	:	79,4	:	:	112,3	366,7	-	:	-
1989/90	—	-	:	-	:	86,2	:	:	114,0	300,0	-	:	-
1990/91	:	-	-	-	:	111,7	:	:	112,7	357,1	-	:	-
1991/92	:	-	- #	-	:	:	:	:	114,6	750,0	-	:	-
NAHRUNGSVERBRAUCH (L/KOPF/JAHR)				HUMAN CONSUMPTION (L/HEAD/YEAR)				CONSUMPTION HUMAINE (L/TETE/AN)					
1988/89	:	0,1	:	4,3	:	5,2	:	:	:	0,8	2,4	:	0,7
1989/90	—	0,1	:	4,2	:	2,0	:	:	:	1,1	3,1	:	0,6
1990/91	:	0,3	:	3,9	:	0,7	:	:	:	1,8 #	2,6	:	0,9 #
1991/92	:	0,4	:	3,0	:	:	:	:	:	0,5	2,4	:	0,8 #

ANGABEN AB 90/91 : EINSCHL. EHEM. DDR

FIGURES FROM 90/91 ONWARDS : EX GDR INCLUDED

DONNEES A PARTIR DE 90/91 : EX RDA COMPRISE

2100

HERMUTHHEIN/

VERMOUTH

/ VERMOUTH

	EUR 12	B	DK	D	GR	E	F	IRL	I	L	NL	P	UK	
1000 HL														
<b>VERFUEHREBARE ERZEUGUNG</b>					<b>USABLE PRODUCTION</b>				<b>PRODUCTION UTILISABLE</b>					
1988/89	2749 *	7 *	-	-	53	547	435	-	1707	-	-	9	-	
1989/90	2681	6	-	-	53	538	377	-	1707	-	-	9	-	
1990/91	:	7	-	-	25	535	380	-	1600	-	-	:	-	
1991/92	:	8	-	-	47	:	453	-	1600	-	-	:	-	
<b>EINFUHR</b>					<b>IMPORTS</b>				<b>IMPORTATIONS</b>					
1988/89	:	202	51	262	-	2	:	-	7	-	101	:	520	
1989/90	:	240	51	406	7	1	:	-	5	5	96	:	498	
1990/91	:	231	45	549	19	2	:	-	8	5	105	:	436	
1991/92	:	:	68	566	:	:	:	-	12	5	98	:	448	
<b>INTRA EUR-12</b>					<b>INTRA EUR-12</b>				<b>INTRA EUR-12</b>					
1988/89	:	202	50	162	-	250 *	:	-	7	-	101	:	520	
1989/90	:	240	50	157	7	1	:	-	5	5	96	:	498	
1990/91	:	231	45	286	14	2	:	-	8	5	105	:	436	
1991/92	:	:	68	304	:	:	:	-	10	5	98	:	-	
<b>AUFKOMMEN = VERWENDUNG</b>					<b>RESOURCES = USES</b>				<b>RESSOURCES = EMPLOIS</b>					
1988/89	:	209 *	51	262	53	549	:	-	1714	-	101	:	520	
1989/90	:	246	51	406	60	539	:	-	1712	5	96	:	498	
1990/91	:	238	45	549	44	537	:	-	1608	5	105	:	436	
1991/92	:	:	68	566	:	:	:	-	1612	5	98	:	448	
<b>AUSFUHR</b>					<b>EXPORTS</b>				<b>EXPORTATIONS</b>					
1988/89	:	16	1	22	-	185	:	-	898	-	1	:	71	
1989/90	:	17	1	71	-	166	:	-	931	-	3	:	56	
1990/91	:	20	-	28	20	336	:	-	904	-	2	:	67	
1991/92	:	:	-	23	:	:	:	-	911	-	15	:	50	
<b>INTRA EUR-12</b>					<b>INTRA EUR-12</b>				<b>INTRA EUR-12</b>					
1988/89	:	16	1	14	-	170 *	:	-	686	-	1	:	70	
1989/90	:	16	1	11	-	166	:	-	693	-	3	:	55	
1990/91	:	12	-	13	20	336	:	-	679	-	1	:	66	
1991/92	:	:	-	18	:	:	:	-	704	-	6	:	50	
<b>ENDBESTAND</b>					<b>FINAL STOCK</b>				<b>STOCK FINAL</b>					
1988/89	:	29	-	61	:	:	:	-	213	-	-	:	-	
1989/90	:	45	-	50	:	:	:	-	381	-	-	:	-	
1990/91	:	30 *	-	56	:	:	:	-	405	-	-	:	-	
1991/92	:	:	-	50	:	:	:	-	479	-	-	:	-	
<b>BESTANDSVERAENDERUNG</b>					<b>CHANGE IN STOCKS</b>				<b>VARIATION DES STOCKS</b>					
1988/89	:	-19	-	11	:	:	:	-	-161	-	-	:	-	
1989/90	:	16	-	-11	:	:	:	-	168	-	-	:	-	
1990/91	:	-15 *	-	6	:	:	:	-	24	-	-	:	-	
1991/92	:	:	-	-6	:	:	:	-	74	-	-	:	-	
<b>INLANDSVERWENDUNG (INSGESAMT)</b>					<b>TOTAL DOMESTIC USES</b>				<b>UTILISATION INTERIEURE TOTALE</b>					
1988/89	:	212 *	50	229	53	364	:	-	979	-	100	9	449	
1989/90	:	213	50	346	60	369	:	-	613	-	93	9	442	
1990/91	:	218	45	515	14	201	:	-	680	5	-	:	369	
1991/92	:	:	68	549	:	:	:	-	627	5	83	:	398	
<b>VERLUSTE</b>					<b>LOSSES</b>				<b>PERTES</b>					
1988/89	:	-	-	-	:	4	:	-	-	-	-	:	-	
1989/90	:	-	-	-	:	4	:	-	-	-	-	:	-	
1990/91	:	-	-	-	:	4	:	-	-	-	-	:	-	
1991/92	:	-	-	-	:	:	:	-	-	-	-	:	-	
<b>NAHRUNGSVERBRAUCH</b>					<b>HUMAN CONSUMPTION</b>				<b>CONSOMMATION HUMAINE</b>					
1988/89	:	212 *	50	229	53	360	:	-	979	-	100	9	449	
1989/90	:	213	50	346	60	365	:	-	613	-	93	9	442	
1990/91	:	218	45	515	14	197	:	-	680	5	103	:	369	
1991/92	:	:	68	549	:	:	:	-	-	5	83	:	398	

ANGABEN AB 90/91 : EINSCHL. EHEM. DDR

FIGURES FROM 90/91 ONWARDS : EX GDR INCLUDED

DONNEES A PARTIR DE 90/91 : EX RDA COMPRISE

## ES Clasificación de las publicaciones de Eurostat

### TEMA

- 1 Estadísticas generales (azul oscuro)
- 2 Economía y finanzas (violeta)
- 3 Población y condiciones sociales (amarillo)
- 4 Energía e industria (azul claro)
- 5 Agricultura, silvicultura y pesca (verde)
- 6 Comercio exterior y balanza de pagos (rojo)
- 7 Servicios y transportes (naranja)
- 8 Medio ambiente (turquesa)
- 9 Diversos (marrón)

### SERIE

- A Anuarios
- B Coyuntura
- C Cuentas, encuestas y estadísticas
- D Estudios y análisis
- E Métodos
- F Estadísticas rápidas

## GR Ταξινόμηση των δημοσιεύσεων της Eurostat

### ΘΕΜΑ

- 1 Γενικές στατιστικές (βαθύ μπλε)
- 2 Οικονομία και δημοσιονομικά (βιολετί)
- 3 Πληθυσμός και κοινωνικές συνθήκες (κίτρινο)
- 4 Ενέργεια και βιομηχανία (μπλε)
- 5 Γεωργία, δόση και αλιεία (πράσινο)
- 6 Εξωτερικό εμπόριο και ισοζύγιο πληρωμών (κόκκινο)
- 7 Υπηρεσίες και μεταφορές (πορτοκαλί)
- 8 Περιβάλλον (τουρκουάζ)
- 9 Διάφορα (καφέ)

### ΣΕΙΡΑ

- A Επετηρίδες
- B Συγκυρία
- C Λογαριασμοί, έρευνες και στατιστικές
- D Μελέτες και αναλύσεις
- E Μέθοδοι
- F Ταχείες στατιστικές

## IT Classificazione delle pubblicazioni dell'Eurostat

### TEMA

- 1 Statistiche generali (blu)
- 2 Economia e finanze (viola)
- 3 Popolazione e condizioni sociali (giallo)
- 4 Energia e industria (azzurro)
- 5 Agricoltura, foreste e pesca (verde)
- 6 Commercio estero e bilancia dei pagamenti (rosso)
- 7 Servizi e trasporti (arancione)
- 8 Ambiente (turchese)
- 9 Diversi (marrone)

### SERIE

- A Annuari
- B Tendenze congiunturali
- C Conti, indagini e statistiche
- D Studi e analisi
- E Metodi
- F Note rapide

## DA Klassifikation af Eurostats publikationer

### EMNE

- 1 Almene statistikker (mørkeblå)
- 2 Økonomi og finanser (violet)
- 3 Befolkning og sociale forhold (gul)
- 4 Energi og industri (blå)
- 5 Landbrug, skovbrug og fiskeri (grøn)
- 6 Udenrigshandel og betalingsbalancer (rød)
- 7 Tjenesteydelser og transport (orange)
- 8 Miljø (turkis)
- 9 Diverse statistikker (brun)

### SERIE

- A Årbøger
- B Konjunkturoversigter
- C Regnskaber, tællinger og statistikker
- D Undersøgelser og analyser
- E Metoder
- F Ekspresoversigter

## EN Classification of Eurostat publications

### THEME

- 1 General statistics (midnight blue)
- 2 Economy and finance (violet)
- 3 Population and social conditions (yellow)
- 4 Energy and industry (blue)
- 5 Agriculture, forestry and fisheries (green)
- 6 External trade and balance of payments (red)
- 7 Services and transport (orange)
- 8 Environment (turquoise)
- 9 Miscellaneous (brown)

### SERIES

- A Yearbooks
- B Short-term trends
- C Accounts, surveys and statistics
- D Studies and analyses
- E Methods
- F Rapid reports

## NL Classificatie van de publicaties van Eurostat

### ONDERWERP

- 1 Algemene statistiek (donkerblauw)
- 2 Economie en financiën (paars)
- 3 Bevolking en sociale voorwaarden (geel)
- 4 Energie en industrie (blauw)
- 5 Landbouw, bosbouw en visserij (groen)
- 6 Buitenlandse handel en betalingsbalansen (rood)
- 7 Diensten en vervoer (oranje)
- 8 Milieu (turkoois)
- 9 Diverse statistieken (bruin)

### SERIE

- A Jaarboeken
- B Conjunctuur
- C Rekeningen, enquêtes en statistieken
- D Studies en analyses
- E Methoden
- F Spoedberichten

## DE Gliederung der Veröffentlichungen von Eurostat

### THEMENKREIS

- 1 Allgemeine Statistik (Dunkelblau)
- 2 Wirtschaft und Finanzen (Violett)
- 3 Bevölkerung und soziale Bedingungen (Gelb)
- 4 Energie und Industrie (Blau)
- 5 Land- und Forstwirtschaft, Fischerei (Grün)
- 6 Außenhandel und Zahlungsbilanz (Rot)
- 7 Dienstleistungen und Verkehr (Orange)
- 8 Umwelt (Türkis)
- 9 Verschiedenes (Braun)

### REIHE

- A Jahrbücher
- B Konjunktur
- C Konten, Erhebungen und Statistiken
- D Studien und Analysen
- E Methoden
- F Schnellberichte

## FR Classification des publications d'Eurostat

### THÈME

- 1 Statistiques générales (bleu nuit)
- 2 Économie et finances (violet)
- 3 Population et conditions sociales (jaune)
- 4 Énergie et industrie (bleu)
- 5 Agriculture, sylviculture et pêche (vert)
- 6 Commerce extérieur et balance des paiements (rouge)
- 7 Services et transports (orange)
- 8 Environnement (turquoise)
- 9 Divers (brun)

### SÉRIE

- A Annuaires
- B Conjuncture
- C Comptes, enquêtes et statistiques
- D Études et analyses
- E Méthodes
- F Statistiques rapides

## PT Classificação das publicações do Eurostat

### TEMA

- 1 Estatísticas gerais (azul escuro)
- 2 Economia e finanças (violeta)
- 3 População e condições sociais (amarelo)
- 4 Energia e indústria (azul)
- 5 Agricultura, silvicultura e pesca (verde)
- 6 Comércio externo e balança de pagamentos (vermelho)
- 7 Serviços e transportes (laranja)
- 8 Ambiente (turquesa)
- 9 Diversos (castanho)

### SÉRIE

- A Anuários
- B Conjuntura
- C Contas, inquéritos e estatísticas
- D Estudos e análises
- E Métodos
- F Estatísticas rápidas



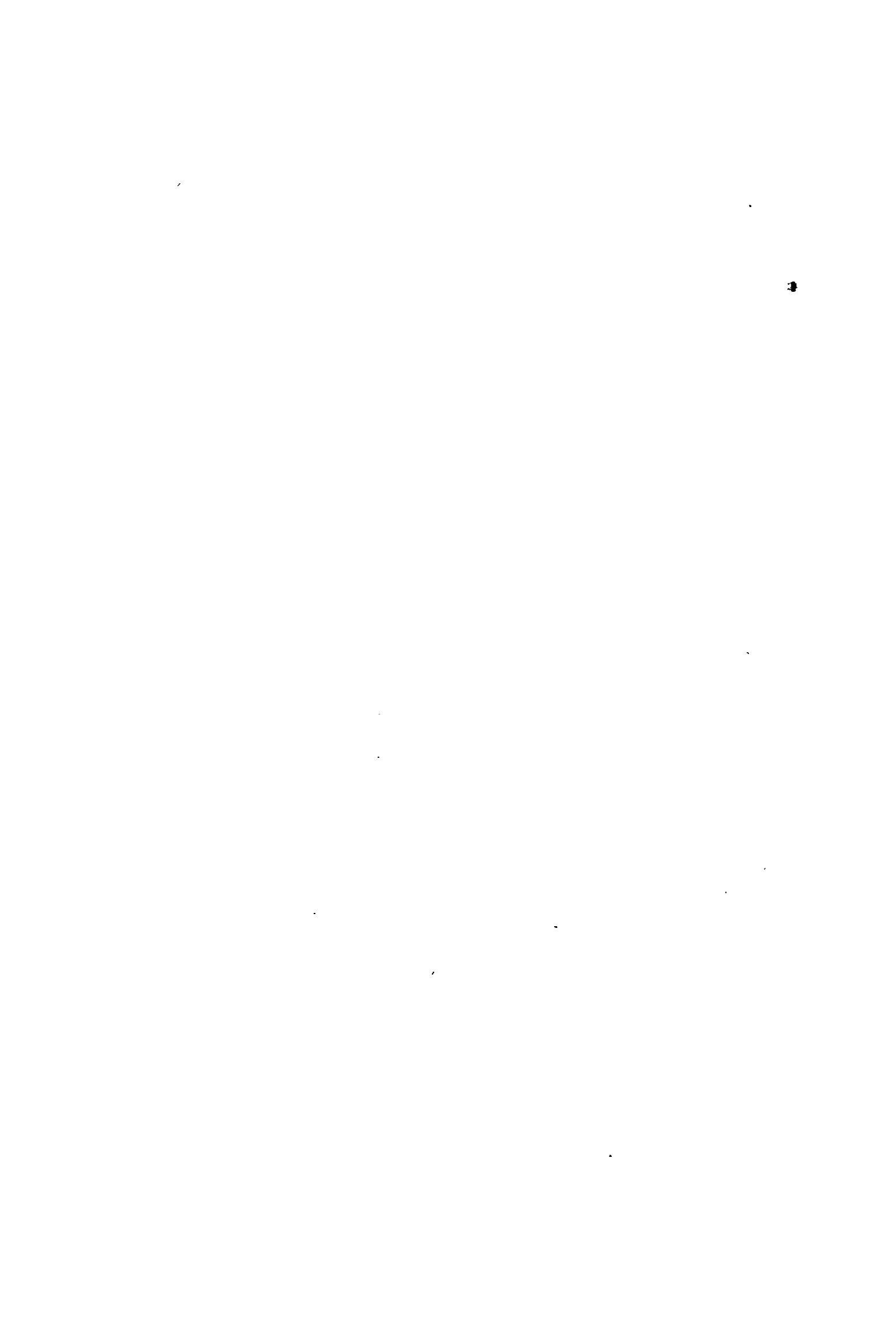





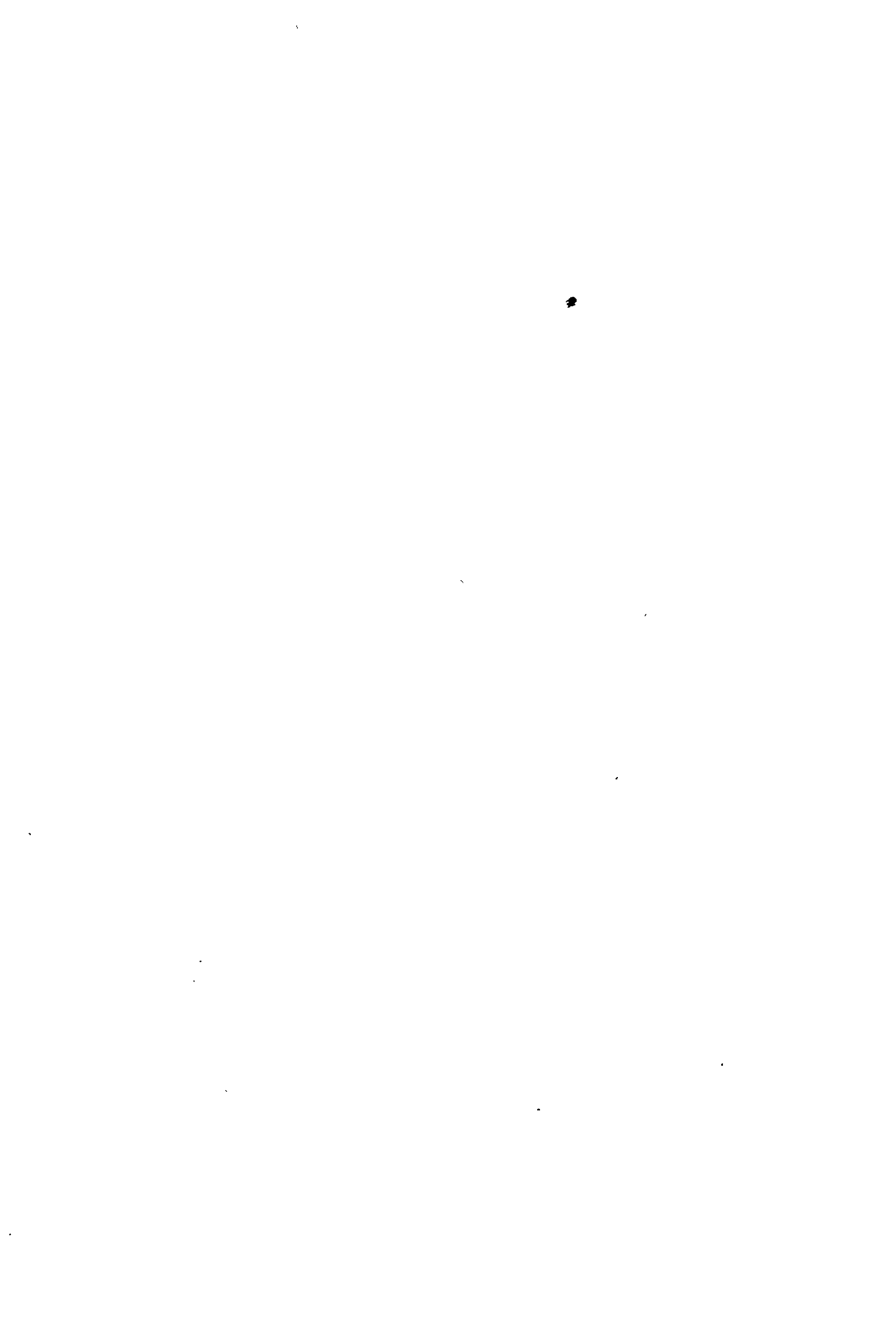



**Venta y suscripciones • Salg og abonnement • Verkauf und Abonnement • Πωλήσεις και συνδρομές  
Sales and subscriptions • Vente et abonnements • Vendita e abbonamenti  
Verkoop en abonnementen • Venda e assinaturas**

**BELGIQUE / BELGIË**

**Moniteur belge /  
Belgisch Staatsblad**  
Rue de Louvain 42 / Leuvenseweg 42  
B-1000 Bruxelles / B-1000 Brussel  
Tél. (02) 512 00 26  
Fax (02) 511 01 84

Autres distributeurs /  
Overige verkooppunten

**Librairie européenne/  
Europese boekhandel**

Rue de la Loi 244/Wetstraat 244  
B-1040 Bruxelles / B-1040 Brussel  
Tél. (02) 231 04 35  
Fax (02) 735 08 60

**Jean De Lannoy**

Avenue du Roi 202 /Koningslaan 202  
B-1060 Bruxelles / B-1060 Brussel  
Tél. (02) 538 51 69  
Téléx 63220 UNBOOK B  
Fax (02) 538 08 41

**Document delivery:**

**Credoc**

Rue de la Montagne 34 / Bergstraat 34  
Bte 11 / Bus 11  
B-1000 Bruxelles / B-1000 Brussel  
Tél. (02) 511 69 41  
Fax (02) 513 31 95

**DANMARK**

**J. H. Schultz Information A/S**

Herstedvang 10-12  
DK-2620 Albertslund  
Tlf. 43 63 23 00  
Fax (Sales) 43 63 19 69  
Fax (Management) 43 63 19 49

**DEUTSCHLAND**

**Bundesanzeiger Verlag**

Breite Straße 78-80  
Postfach 10 80 06  
D-W-5000 Köln 1  
Tel. (02 21) 20 29-0  
Telex ANZEIGER BONN 8 882 595  
Fax 2 02 92 78

**GREECE/ΕΛΛΑΔΑ**

**G.C. Eleftheroudakis SA**

International Bookstore  
Nikis Street 4  
GR-10563 Athens  
Tel. (01) 322 63 23  
Telex 219410 ELEF  
Fax 323 98 21

**ESPAÑA**

**Boletín Oficial del Estado**

Trafalgar, 29  
E-28071 Madrid  
Tel. (91) 538 22 95  
Fax (91) 538 23 49

**Mundi-Prensa Libros, SA**

Castelló, 37  
E-28001 Madrid  
Tel. (91) 431 33 99 (Libros)  
431 32 22 (Suscripciones)  
435 36 37 (Dirección)

Télex 49370-MPLI-E  
Fax (91) 575 39 98

Sucursal:

**Librería Internacional AEDOS**

Consejo de Ciento, 391  
E-08009 Barcelona  
Tel. (93) 488 34 92  
Fax (93) 487 76 59

**Librería de la Generalitat  
de Catalunya**

Rambla dels Estudis, 118 (Palau Moja)  
E-08002 Barcelona  
Tel. (93) 302 68 35  
302 64 62  
Fax (93) 302 12 99

**FRANCE**

**Journal officiel  
Service des publications  
des Communautés européennes**  
26, rue Desaix  
F-75727 Paris Cedex 15  
Tél. (1) 40 58 75 00  
Fax (1) 40 58 77 00

**IRELAND**

**Government Supplies Agency**

4-5 Harcourt Road  
Dublin 2  
Tel. (1) 61 31 11  
Fax (1) 78 06 45

**ITALIA**

**Licosa SpA**

Via Duca di Calabria 1/1  
Casella postale 552  
I-50125 Firenze  
Tel. (055) 64 54 15  
Fax 64 12 57  
Telex 570466 LICOSA I

**GRAND-DUCHÉ DE LUXEMBOURG**

**Messageries du livre**

5, rue Raiffelsen  
L-2411 Luxembourg  
Tél. 40 10 20  
Fax 40 10 24 01

**NEDERLAND**

**SDU Overheidsinformatie**

Externe Fondsen  
Postbus 20014  
2500 EA 's-Gravenhage  
Tel. (070) 37 89 911  
Fax (070) 34 75 778

**PORTUGAL**

**Imprensa Nacional**

Casa da Moeda, EP  
Rua D. Luís Manuel de Melo, 5  
P-1092 Lisboa Codex  
Tel. (01) 69 34 14

**Distribuidora de Livros  
Bertrand, Ld.ª**

**Grupo Bertrand, SA**  
Rua das Terras dos Vales, 4-A  
Apartado 37  
P-2700 Amadora Codex  
Tel. (01) 49 59 050  
Telex 15798 BERDIS  
Fax 49 60 255

**UNITED KINGDOM**

**HMSO Books (Agency section)**

HMSO Publications Centre  
51 Nine Elms Lane  
London SW8 5DR  
Tel. (071) 873 9090  
Fax 873 8463  
Telex 29 71 138

**ÖSTERREICH**

**Manz'sche Verlags-  
und Universitätsbuchhandlung**

Kohlmarkt 16  
A-1014 Wien  
Tel. (0222) 531 61-0  
Telex 112 500 BOX A  
Fax (0222) 531 61-39

**SUOMI/FINLAND**

**Akateeminen Kirjakauppa**  
Keskuskatu 1  
PO Box 128  
SF-00101 Helsinki  
Tel. (0) 121 41  
Fax (0) 121 44 41

**NORGE**

**Narvesen Info Center**

Bertrand Narvesens vei 2  
PO Box 6125 Etterstad  
N-0602 Oslo 6  
Tel. (22) 57 33 00  
Telex 79668 NIC N  
Fax (22) 68 19 01

**SVERIGE**

**BTJ**

Tryck Traktorvägen 13  
S-222 60 Lund  
Tel. (046) 18 00 00  
Fax (046) 18 01 25  
30 79 47

**SCHWEIZ / SUISSE / SVIZZERA**

**OSEC**

Stampfenbachstraße 85  
CH-8035 Zürich  
Tel. (01) 365 54 49  
Fax (01) 365 54 11

**ČESKÁ REPUBLIKA**

**NIS ČR**

Havelkova 22  
130 00 Praha 3  
Tel. (2) 235 84 46  
Fax (2) 235 97 88

**MAGYARORSZÁG**

**Euro-Info-Service**

Club Sziget  
Margitsziget  
1138 Budapest  
Tel./Fax 1 111 60 61  
1 111 62 16

**POLSKA**

**Business Foundation**

ul. Krucza 38/42  
00-512 Warszawa  
Tel. (22) 21 99 93, 628-28-82  
International Fax&Phone  
(0-39) 12-00-77

**ROMÂNIA**

**Euromedia**

65, Strada Dionisie Lupu  
70184 Bucuresti  
Tel./Fax 0 12 96 46

**BĂLGARIJA**

**Europress Klassica BK Ltd**

66, bd Vitosha  
1463 Sofia  
Tel./Fax 2 52 74 75

**RUSSIA**

**Europe Press**

20 Sadovaja-Spasskaja Street  
107078 Moscow  
Tel. 095 208 28 60  
975 30 09  
Fax 095 200 22 04

**CYPRUS**

**Cyprus Chamber of Commerce and  
Industry**

Chamber Building  
38 Grivas Dhigenis Ave  
3 Deligiorgis Street  
PO Box 1455  
Nicosia  
Tel. (2) 449500/462312  
Fax (2) 458630

**TÜRKIYE**

**Pres Gazete Kitap Dergil  
Pazarlama Dağıtım Ticaret ve sanayi  
AŞ**

Narlıbahçe Sokak N. 15  
Istanbul-Cağaloğlu  
Tel. (1) 520 92 96 - 528 55 66  
Fax 520 64 57  
Telex 23822 DSVO-TR

**ISRAEL**

**ROY International**

PO Box 13056  
41 Mishmar Hayarden Street  
Tel Aviv 61130  
Tel. 3 496 108  
Fax 3 544 60 39

**UNITED STATES OF AMERICA /  
CANADA**

**UNIPUB**

4611-F Assembly Drive  
Lanham, MD 20706-4391  
Tel. Toll Free (800) 274 4888  
Fax (301) 459 0056

**CANADA**

Subscriptions only  
Uniquement abonnements

**Renouf Publishing Co. Ltd**

1294 Algoma Road  
Ottawa, Ontario K1B 3W8  
Tel. (613) 741 43 33  
Fax (613) 741 54 39  
Telex 0534783

**AUSTRALIA**

**Hunter Publications**

58A Gipps Street  
Collingwood  
Victoria 3066  
Tel. (3) 417 5361  
Fax (3) 419 7154

**JAPAN**

**Kinokuniya Company Ltd**

17-7 Shinjuku 3-Chome  
Shinjuku-ku  
Tokyo 160-91  
Tel. (03) 3439-0121

**Journal Department**

PO Box 55 Chitose  
Tokyo 156  
Tel. (03) 3439-0124

**SOUTH-EAST ASIA**

**Legal Library Services Ltd**

STK Agency  
Robinson Road  
PO Box 1817  
Singapore 9036

**AUTRES PAYS  
OTHER COUNTRIES  
ANDERE LÄNDER**

**Office des publications officielles  
des Communautés européennes**

2, rue Mercier  
L-2985 Luxembourg  
Tél. 499 28-1  
Téléx PUBOF LU 1324 b  
Fax 48 85 73/48 68 17

Preis in Luxemburg (ohne MwSt.) / Price (excluding VAT) in Luxembourg / Prix au Luxembourg, TVA exclue  
Einzelpreis / Single copy / Prix par numéro: ECU 22  Abonnement / Subscription: ECU 80



OFICINA DE PUBLICACIONES OFICIALES DE LAS COMUNIDADES EUROPEAS  
KONTOR ET FOR DE EUROPÆISKE FÆLLESSKABERS OFFICIELLE PUBLIKATIONER  
AMT FÜR AMTLICHE VERÖFFENTLICHUNGEN DER EUROPÄISCHEN GEMEINSCHAFTEN  
ΥΠΗΡΕΣΙΑ ΕΠΙΣΗΜΩΝ ΕΚΔΟΣΕΩΝ ΤΩΝ ΕΥΡΩΠΑΪΚΩΝ ΚΟΙΝΟΤΗΤΩΝ  
OFFICE FOR OFFICIAL PUBLICATIONS OF THE EUROPEAN COMMUNITIES  
OFFICE DES PUBLICATIONS OFFICIELLES DES COMMUNAUTÉS EUROPÉENNES  
UFFICIO DELLE PUBBLICAZIONI UFFICIALI DELLE COMUNITÀ EUROPEE  
BUREAU VOOR OFFICIËLE PUBLIKATIES DER EUROPESE GEMEENSCHAPPEN  
SERVIÇO DAS PUBLICAÇÕES OFICIAIS DAS COMUNIDADES EUROPEIAS



CA-AD-93-001-3A-C