

TIERISCHE ERZEUGUNG

Vierteljährliche Statistiken

ANIMAL PRODUCTION

Quarterly statistics

PRODUCTION ANIMALE

Statistiques trimestrielles

4 □ 1993

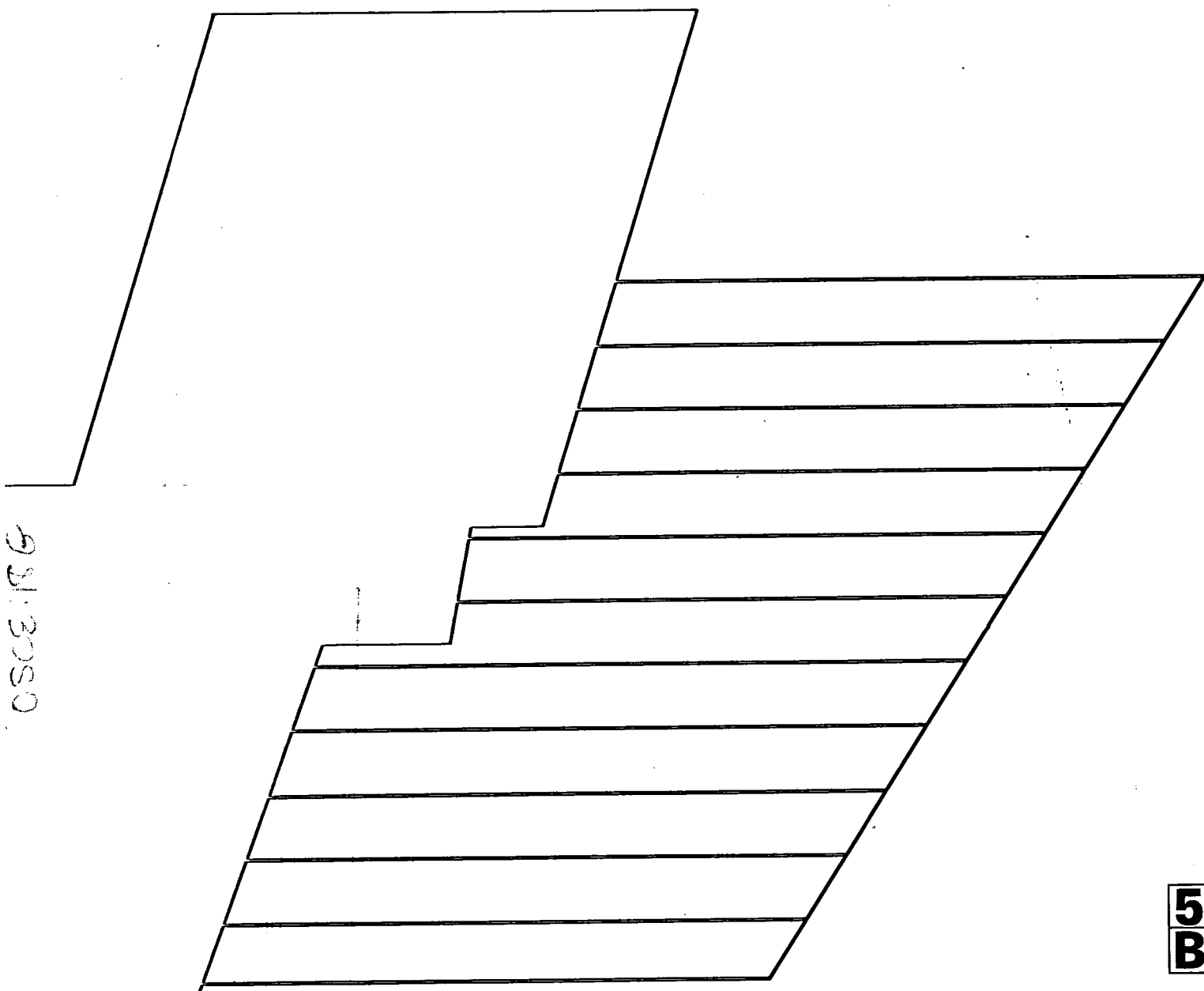

Eurostat hat die Aufgabe, den Informationsbedarf der Kommission und aller am Aufbau des Binnenmarktes Beteiligten mit Hilfe des europäischen statistischen Systems zu decken.

Um der Öffentlichkeit die große Menge an verfügbaren Daten zugänglich zu machen und Benutzern die Orientierung zu erleichtern, werden zwei Arten von Publikationen angeboten: Statistische Dokumente und Veröffentlichungen.

Statistische Dokumente sind für den Fachmann konzipiert und enthalten das ausführliche Datenmaterial: Bezugsdaten, bei denen die Konzepte allgemein bekannt, standardisiert und wissenschaftlich fundiert sind. Diese Daten werden in einer sehr tiefen Gliederung dargeboten. Die Statistischen Dokumente wenden sich an Fachleute, die in der Lage sind, selbständig die benötigten Daten aus der Fülle des dargebotenen Materials auszuwählen. Diese Daten sind in gedruckter Form und/oder auf Diskette, Magnetband, CD-ROM verfügbar. Statistische Dokumente unterscheiden sich auch optisch von anderen Veröffentlichungen durch den mit einer stilisierten Graphik versehenen weißen Einband.

Die zweite Publikationsart, die Veröffentlichungen, wenden sich an eine ganz bestimmte Zielgruppe, wie zum Beispiel an den Bildungsbereich oder an Entscheidungsträger in Politik und Verwaltung. Sie enthalten ausgewählte und auf die Bedürfnisse einer Zielgruppe abgestellte und kommentierte Informationen. Eurostat übernimmt hier also eine Art Beraterrolle.

Für einen breiteren Benutzerkreis gibt Eurostat Jahrbücher und periodische Veröffentlichungen heraus. Diese enthalten statistische Ergebnisse für eine erste Analyse sowie Hinweise auf weiteres Datenmaterial für vertiefende Untersuchungen. Diese Veröffentlichungen werden in gedruckter Form und in Datenbanken angeboten, die in Menütechnik zugänglich sind.

Um Benutzern die Datensuche zu erleichtern, hat Eurostat Themenkreise, d. h. eine Untergliederung nach Sachgebieten, eingeführt. Daneben sind sowohl die Statistischen Dokumente als auch die Veröffentlichungen in bestimmte Reihen, wie zum Beispiel „Jahrbücher“, „Konjunktur“, „Methoden“, untergliedert, um den Zugriff auf die statistischen Informationen zu erleichtern.

Y. Franchet
Generaldirektor

It is Eurostat's responsibility to use the European statistical system to meet the requirements of the Commission and all parties involved in the development of the single market.

To ensure that the vast quantity of accessible data is made widely available, and to help each user make proper use of this information, Eurostat has set up two main categories of document: statistical documents and publications.

The statistical document is aimed at specialists and provides the most complete sets of data: reference data where the methodology is well established, standardized, uniform and scientific. These data are presented in great detail. The statistical document is intended for experts who are capable of using their own means to seek out what they require. The information is provided on paper and/or on diskette, magnetic tape, CD-ROM. The white cover sheet bears a stylized motif which distinguishes the statistical document from other publications.

The publications proper tend to be compiled for a well-defined and targeted public, such as educational circles or political and administrative decision-makers. The information in these documents is selected, sorted and annotated to suit the target public. In this instance, therefore, Eurostat works in an advisory capacity.

Where the readership is wider and less well defined, Eurostat provides the information required for an initial analysis, such as yearbooks and periodicals which contain data permitting more in-depth studies. These publications are available on paper or in Videotext databases.

To help the user focus his research, Eurostat has created 'themes' i.e. a subject classification. The statistical documents and publications are listed by series, e.g. yearbooks, short-term trends or methodology, in order to facilitate access to the statistical data.

Y. Franchet
Director-General

Pour établir, évaluer ou apprécier les différentes politiques communautaires, la Commission des Communautés européennes a besoin d'informations.

Eurostat a pour mission, à travers le système statistique européen, de répondre aux besoins de la Commission et de l'ensemble des personnes impliquées dans le développement du marché unique.

Pour mettre à la disposition de tous l'importante quantité de données accessibles et faire en sorte que chacun puisse s'orienter correctement dans cet ensemble, deux grandes catégories de documents ont été créées: les documents statistiques et les publications.

Le document statistique s'adresse aux spécialistes. Il fournit les données les plus complètes: données de référence où la méthodologie est bien connue, standardisée, normalisée et scientifique. Ces données sont présentées à un niveau très détaillé. Le document statistique est destiné aux experts capables de rechercher, par leurs propres moyens, les données requises. Les informations sont alors disponibles sur papier et/ou sur disquette, bande magnétique, CD-ROM. La couverture blanche ornée d'un graphisme stylisé démarque le document statistique des autres publications.

Les publications proprement dites peuvent, être réalisées pour un public bien déterminé, ciblé, par exemple l'enseignement ou les décideurs politiques ou administratifs. Des informations sélectionnées, triées et commentées en fonction de ce public lui sont apportées. Eurostat joue, dès lors, le rôle de conseiller.

Dans le cas d'un public plus large, moins défini, Eurostat procure des éléments nécessaires à une première analyse, les annuaires et les périodiques, dans lesquels figurent les renseignements adéquats pour approfondir l'étude. Ces publications sont présentées sur papier ou dans des banques de données de type vidéotex.

Pour aider l'utilisateur à s'orienter dans ses recherches, Eurostat a créé les thèmes, c'est-à-dire une classification par sujet. Les documents statistiques et les publications sont répertoriés par série – par exemple, annuaire, conjoncture, méthodologie – afin de faciliter l'accès aux informations statistiques.

Y. Franchet
Directeur général

TIERISCHE ERZEUGUNG

Vierteljährliche Statistiken

ANIMAL PRODUCTION

Quarterly statistics

PRODUCTION ANIMALE

Statistiques trimestrielles

4 □ 1993

Theme / Thème
Agriculture, forestry and fisheries / Agriculture, sylviculture et pêche
Series / Série
Short-term trends / Conjoncture

5
B

STATISTISCHES DOKUMENT STATISTICAL DOCUMENT DOCUMENT STATISTIQUE

Auf Recyclingpapier gedruckt Printed on recycled paper Imprimé sur papier recyclé

Luxembourg: Office des publications officielles des Communautés européennes, 1993

© CECA-CEE-CEEA, Bruxelles • Luxembourg, 1993

Reproduction autorisée, sauf à des fins commerciales, moyennant mention de la source.

Printed in Belgium

Inhaltsverzeichnis

	Seiten
I. Monatliche Fleischstatistik	7 - 28
Nettoerzeugung (Schlachtungen)	
Bruttoeigenerzeugung	
Außenhandel mit lebenden Tieren	
II. Monatliche Eier - und Geflügelstatistik	29 - 59
Aufgestallte Küken	
Nutzung der Brütereiern (Brut und Schlüpf)	
Außenhandel mit Küken	
III. Monatliche Statistik über Milch und Milcherzeugnisse	61 - 73
Kuhmilchaufnahme	
Gewinnung von Milcherzeugnisse	
Bestände an Magermilchpulver und Butter	
IV. Versorgungsbilanzen - Erhebungsergebnisse - Vorausschätzungen	75 - 127

Methodische Erläuterungen sind im " Glossarium 1993 " enthalten

Contents

	Pages
I. Monthly statistics on meat	7 - 28
Net production (slaughterings)	
Gross indigenous production	
External trade in live animals	
II. Monthly statistics on eggs and poultry	29 - 59
Chicks placed	
Utilisation of hatcheries (incubations and hatchings)	
External trade in chicks	
III. Monthly statistics on milk and milk products	61 - 73
Collection of cow's milk	
Milk products obtained	
Stocks of skimmed-milk powder and butter	
IV. Supply balance-sheets - Survey results - Forecasts	75 - 127

Methodological notes are included in the " Glossarium 1993 "

Table des matières

	Pages
I. Statistiques mensuelles de la viande	7 - 28
Production nette (abattages)	
Production indigène brute	
Commerce extérieur d'animaux vivants	
II. Statistiques mensuelles des oeufs et de la volaille	29 - 59
Poussins mis en place	
Activité des couvoirs (mises en incubation et éclosions)	
Commerce extérieur de poussins	
III. Statistiques mensuelles du lait et des produits laitiers	61 - 73
Collecte de lait de vache	
Produits laitiers obtenus	
Stocks de lait en poudre et de beurre	
IV. Bilans d'approvisionnement-Résultats d'enquêtes-Prévisions	75 - 127

Les notes méthodologiques sont incluses dans le " Glossarium 1993 "



Monatliche Fleischstatistik
Monthly statistics on meat
Statistiques mensuelles de la viande

HINWEIS

Schwierigkeiten bei der Einführung des Intrastat-Systems ab 1. Januar 1993 zwecks Erfassung des innergemeinschaftlichen Handels haben dazu geführt, daß Eurostat zur Zeit nur über einige wenige Angaben des "Außenhandels" verfügt, und daß diese größtenteils noch unzuverlässig sind. Es wurde daher beschlossen, die Tabellen über den "Außenhandel" und die "Bruttoeigenerzeugung" in dieser Ausgabe nicht zu veröffentlichen.

NOTE

Because of difficulties resulting from the introduction, on 1st January 1993, of the Intrastat system for surveying the intra-Community trade, only a few data on "external trade" are presently available, most of which are unreliable. Under these circumstances, Eurostat has preferred not to publish the tables on "External Trade" and on "Gross Indigenous Production" in this edition.

NOTE

En raison de difficultés occasionnées par l'introduction, le 1er janvier 1993, du système Intrastat pour le relevé des échanges intra-communautaires, Eurostat ne dispose encore que de quelques données sur le "commerce extérieur" et celles-ci sont, pour la plupart, encore sujettes à caution. Il a par conséquent été jugé préférable de ne pas reprendre les tableaux relatifs au "Commerce extérieur" et à la "Production intérieure brute" dans ce numéro.

	RINDER UND KÄLBER NETTOERZEUGUNG (SCHLÄCHTUNGEN)												CATTLE (TOTAL) NET PRODUCTION (SLAUGHTERINGS)					BOVINS (TOTAL) PRODUCTION NETTE (ABATTAGES)	
	I	I	I	I	I	I	I	I	I	I	I	I	I	I	I	I	I	I	
	JAN	FEB	MAR	APR	MAY	JUN	JUL	AUG	SEP	OCT	NOV	DEC	TOTAL	TOTAL					
	1000 STUECK												1000 HEAD					1000 TETES	
EUR 12	91	2841	2457	2653	2783	2661	2493	2617	2615	2840	3070	2800	2593	32425					
	92	2645	2343	2657	2616	2382	2560	2472	2446	2743	2776	2667	2571	30878					
	93	2401	2227	2524	2353	2180	2348	2188	2325	:	:	:	:	:					
x	93	-9,2	-4,9	-5,0	-10,0	-8,5	-8,3	-11,5	-5,0	:	:	:	:	:					
x+	93	-9,2	-7,2	-6,4	-7,4	-7,6	-7,7	-8,2	-7,8	:	:	:	:	:					
EUR 12B	91	2752	2389	2581	2713	2600	2448	2569	2571	2797	3023	2762	2559	31765					
	92	2612	2316	2626	2586	2358	:	:	:	:	:	:	:	:					
	93	2401	2227	2524	2353	2180	2348	2188	2325	:	:	:	:	:					
x	93	-5,1	-3,1	1,7	-4,7	-9,3	:	:	:	:	:	:	:	:					
x+	93	-5,1	-4,2	-2,2	-2,8	-4,1	:	:	:	:	:	:	:	:					
BELGIE-BELGIQUE	91	93	84	94	100	95	80	89	91	94	109	95	97	1121					
	92	90	83	92	91	81	88	83	85	94	96	101	98	1082					
	93	85	81	98	88	86	97	84	91	95	:	:	:	:					
x	93	-5,1	-2,8	6,5	-3,2	6,5	10,0	1,7	6,7	0,6	:	:	:	:					
x+	93	-5,1	-4,0	-0,3	-1,1	0,3	1,9	1,9	2,5	2,3	:	:	:	:					
DANMARK	91	81	62	62	70	73	69	60	64	71	80	78	65	836					
	92	79	66	76	66	69	80	58	67	70	80	78	68	857					
	93	67	59	74	51	52	85	61	67	73	:	:	:	:					
x	93	-15,0	-10,2	-3,4	-22,1	-25,4	6,9	4,3	0,4	4,9	:	:	:	:					
x+	93	-15,0	-12,8	-9,6	-12,4	-15,0	-11,0	-9,2	-8,0	-6,6	:	:	:	:					
DEUTSCHLANDS	91	648	543	576	605	577	520	556	556	623	646	567	519	6937					
	92	510	449	522	498	463	:	:	:	:	:	:	:	:					
	93	443	415	522	446	407	448	390	418	466	:	:	:	:					
x	93	-21,3	-17,4	-9,4	-17,7	-19,8	:	:	:	:	:	:	:	:					
x+	93	-21,3	-19,5	-16,2	-16,6	-17,2	:	:	:	:	:	:	:	:					
DEUTSCHLAND	91	737	611	648	675	638	566	604	600	666	693	605	553	7597					
	92	543	475	554	527	486	507	495	484	532	547	514	496	6161					
	93	443	415	522	446	407	448	390	418	466	:	:	:	:					
x	93	-18,4	-12,6	-5,6	-15,4	-16,2	-11,6	-21,2	-13,8	-12,4	:	:	:	:					
x+	93	-18,4	-15,7	-12,2	-13,0	-13,6	-13,3	-14,4	-14,3	-14,1	:	:	:	:					
ELLADA	91	30	28	29	30	30	31	33	35	32	30	30	31	370					
	92	29	28	28	29	29	30	32	34	30	30	28	30	357					
	93	29	26	26	26	27	28	30	32	31	28	:	:	:					
x	93	-1,7	-5,7	-7,2	-8,7	-7,2	-6,6	-6,4	-4,7	0,9	-3,8	:	:	:					
x+	93	-1,7	-3,7	-4,8	-5,8	-6,1	-6,2	-6,2	-6,0	-5,2	-5,1	:	:	:					
ESPAÑA	91	168	154	153	175	171	164	189	182	183	186	175	182	2082					
	92	164	154	173	176	171	199	201	200	193	198	176	183	2187					
	93	166	153	173	162	168	159	164	198	:	:	:	:	:					
x	93	1,3	-0,4	-0,1	-7,7	-1,4	-19,7	-18,5	-1,1	:	:	:	:	:					
x+	93	1,3	0,5	0,3	-1,8	-1,7	-5,2	-7,4	-6,5	:	:	:	:	:					
FRANCE	91	615	525	572	588	581	538	614	581	601	640	553	595	7002					
	92	625	527	618	611	530	604	587	560	594	557	561	596	6971					
	93	521	502	584	512	485	551	504	530	534	:	:	:	:					
x	93	-16,7	-4,6	-5,5	-16,2	-8,6	-8,7	-14,1	-5,4	-10,2	:	:	:	:					
x+	93	-16,7	-11,2	-9,2	-11,0	-10,6	-10,2	-10,8	-10,1	-10,1	:	:	:	:					
IRELAND	91	110	103	125	136	105	115	104	142	184	248	230	111	1714					
	92	109	99	140	123	106	104	117	122	212	261	201	115	1708					
	93	116	112	126	149	98	108	114	129	156	:	:	:	:					
x	93	5,6	13,6	-9,9	21,7	-6,7	3,4	-2,0	6,1	-26,8	:	:	:	:					
x+	93	5,6	9,4	1,6	6,9	4,4	4,2	3,3	3,7	-2,0	:	:	:	:					
ITALIA	91	381	383	440	416	440	421	380	406	447	399	426	415	4955					
	92	402	397	443	425	427	456	373	405	471	391	413	429	5047					
	93	387	385	384	407	414	419	367	408	:	:	:	:	:					
x	93	-3,7	-3,0	-13,2	-4,3	-3,1	-0,0	-1,5	0,7	:	:	:	:	:					
x+	93	-3,7	-3,3	-6,9	-6,2	-5,6	-6,0	-5,4	-4,7	:	:	:	:	:					
LUXEMBOURG	91	2	2	2	2	2	2	2	2	3	2	2	2	25					
	92	2	2	2	2	2	2	2	2	2	2	2	2	25					
	93	2	2	2	2	2	2	2	2	2	2	2	2	25					
x	93	-10,2	-11,6	-7,3	-25,5	-5,3	-36,0	-10,7	-5,3	-6,9	:	:	:	:					
x+	93	-10,2	-10,9	-9,5	-13,5	-11,9	-16,2	-15,5	-14,2	-13,4	:	:	:	:					
NEDERLAND	91	214	190	206	215	229	197	200	205	226	245	223	218	2568					
	92	234	207	230	216	215	220	200	195	224	210	217	228	2596					
	93	199	192	235	206	197	219	180	193	:	:	:	:	:					
x	93	-15,0	-7,7	2,1	-4,5	-8,7	-0,4	-10,3	-0,8	:	:	:	:	:					
x+	93	-15,0	-11,5	-6,9	-6,3	-6,8	-5,7	-6,3	-5,7	:	:	:	:	:					
PORTUGAL	91	47	36	37	46	42	38	51	52	49	49	41	50	538					
	92	44	36	40	39	38	39	45	54	51	44	46	51	528					
	93	45	39	46	43	41	40	42	50	41	:	:	:	:					
x	93	1,6	8,8	13,6	18,8	9,6	2,0	-5,6	-8,3	-19,9	:	:	:	:					
x+	93	1,6	4,8	7,7	8,5	8,7	7,6	5,5	3,3	0,2	:	:	:	:					
UNITED KINGDOM	91	363	277	286	330	254	270	291	254	286	391	343	273	3617					
	92	323	249	261	310	228	231	280	238	269	359	294	276	3339					
	93	343	260	254	260	202	191	250	207	227	302	:	:	:					
x	93	5,9	-3,2	-2,6	-16,4	-11,2	-17,2	-10,9	-12,8	-15,8	-16,0	:	:	:					
x+	93	5,9	1,8	0,4	-4,1	-5,2	-6,9	-7,5	-8,1	-9,0	-9,9	:	:	:					

RINDER UND KÄLBER NETTOERZEUGUNG (SCHLÄCHTUNGEN)		CATTLE (TOTAL) NET PRODUCTION (SLAUGHTERINGS)		BOVINS (TOTAL) PRODUCTION NETTE (ABATTAGES)								
1000 TONNEN		1000 TONS		1000 TONNES								
I JAN I	I FEB I	I MAR I	I APR I	I MAY I	I JUN I	I JUL I	I AUG I	I SEP I	I OCT I	I NOV I	I DEC I	I TOTAL I

91	720	660	711	737	705	668	700	703	771	839	765	694	823
92	724	651	721	701	659	662	690	654	753	770	737	700	839
93	664	610	702	655	588	641	611	596	641	700	654	700	839
X+	-8,4	-6,1	-4,9	-6,0	-6,4	-6,5	-7,1	-6,7	-4,1	-4,1	-4,1	-4,1	-4,1
EUR 128	750	645	721	721	691	657	688	692	760	827	756	686	856
91	716	624	712	693	632	691	657	692	760	827	756	686	856
92	716	624	712	693	632	691	657	692	760	827	756	686	856
X+	-4,6	-3,9	-1,7	-2,3	-3,5	-8,5	-8,5	-8,5	-8,5	-8,5	-8,5	-8,5	-8,5
91	28	28	31	33	32	27	29	30	31	36	31	32	373
92	29	27	33	29	28	27	28	30	31	32	34	32	352
X+	-4,1	6,2	9,0	2,8	4,7	12,9	6,0	5,9	6,1	2,8	6,1	6,1	6,1
DANMARK	21	16	16	18	19	18	18	15	16	18	20	20	212
91	21	16	16	18	19	18	18	15	16	18	20	20	212
92	20	17	19	18	16	17	17	17	17	17	17	17	217
X+	-11,2	-13,9	-10,4	-13,4	-25,4	-15,7	-11,3	-9,3	-8,1	6,3	6,3	6,3	6,3
DEUTSCHLAND#	190	156	168	176	168	163	163	162	162	167	165	152	2023
91	190	156	168	176	168	163	163	162	162	167	165	152	2023
92	150	133	148	156	148	138	138	138	138	138	138	138	138
X+	-20,6	-15,7	-7,1	-15,9	-17,5	-17,5	-17,5	-17,5	-17,5	-17,5	-17,5	-17,5	-17,5
DEUTSCHLAND	218	173	185	192	182	164	164	175	193	199	174	160	2181
91	218	173	185	192	182	164	164	175	193	199	174	160	2181
92	159	140	165	156	145	152	152	147	159	163	152	146	1829
X+	-15,6	-10,2	-6,3	-14,3	-15,2	-9,9	-12,9	-12,9	-11,5	-11,5	-11,5	-11,5	-11,5
ELLADA	10,1	13,1	11,1	10,1	9,9	9,9	9,9	9,9	9,9	9,9	9,9	9,9	9,9
91	10,1	13,1	11,1	10,1	9,9	9,9	9,9	9,9	9,9	9,9	9,9	9,9	9,9
92	35	37	41	44	32	37	37	32	32	32	32	32	32
X+	-17,3	-11,3	-9,0	-11,1	-10,3	-6,0	-12,4	-10,0	-9,1	-8,7	-8,7	-8,7	-8,7
IRELAND	140	133	137	136	131	131	131	131	131	131	131	131	131
91	140	133	137	136	131	131	131	131	131	131	131	131	131
92	35	37	41	44	32	37	37	32	32	32	32	32	32
X+	-10,1	-9,5	-8,8	-9,5	-5,5	4,8	4,8	3,5	3,6	4,5	4,5	4,5	4,5
ITALIA	96	96	96	96	96	96	96	96	96	96	96	96	96
91	96	96	96	96	96	96	96	96	96	96	96	96	96
92	96	96	96	96	96	96	96	96	96	96	96	96	96
X+	-1,0	-1,3	-0,7	-1,2	-1,6	-2,6	-2,4	-2,0	-2,0	-2,0	-2,0	-2,0	-2,0
LUXEMBOURG	1	1	1	1	1	1	1	1	1	1	1	1	1
91	1	1	1	1	1	1	1	1	1	1	1	1	1
92	1	1	1	1	1	1	1	1	1	1	1	1	1
X+	-6,8	-7,3	-6,5	-10,2	-8,7	-13,4	-9,0	-11,3	-10,6	-4,2	-4,2	-4,2	-4,2
NEDERLAND	53	46	50	51	55	47	47	50	55	59	56	53	623
91	53	46	50	51	55	47	47	50	55	59	56	53	623
92	58	48	57	52	48	44	44	48	48	48	48	48	48
X+	-13,5	-9,5	-5,8	-5,1	-5,7	-4,8	-5,3	-4,7	-4,7	-4,7	-4,7	-4,7	-4,7
PORTUGAL	11	8	9	11	10	9	9	12	12	11	10	10	126
91	11	8	9	11	10	9	9	12	12	11	10	10	126
92	12	12	10	10	10	10	10	12	12	11	10	10	126
X+	-15,5	-6,4	11,1	3,1	3,4	3,3	2,3	0,5	-2,3	-2,3	-2,3	-2,3	-2,3
UNITED KINGDOM	103	94	78	82	72	76	76	80	80	80	84	77	1019
91	103	94	78	82	72	76	76	80	80	80	84	77	1019
92	94	78	75	76	66	67	67	60	60	66	66	66	66
X+	5,9	-2,0	-16,7	-4,1	-5,1	-6,9	-6,9	-11,1	-11,6	-15,9	-8,8	-9,7	-9,7

	OCHSEN NETTOERZEUGUNG (SCHLACHTUNGEN)												BULLOCKS NET PRODUCTION (SLAUGHTERINGS)				BOEUFs PRODUCTION NETTE (ABATTAGES)																																																					
	I	I	I	I	I	I	I	I	I	I	I	I	I	I	I	I	I	I																																																				
	JAN	FEB	MAR	APR	MAY	JUN	JUL	AUG	SEP	OCT	NOV	DEC	TOTAL																																																									
	1000 STUECK												1000 HEAD				1000 TETES																																																					
EUR 12	91	235	195	225	241	174	194	170	224	293	433	345	202	2932	92	209	179	221	230	161	162	192	199	309	432	310	214	2618	93	231	197	214	231	136	139	167	185	:	:	:	:	:	x 93	10,3	9,9	-3,5	0,1	-15,4	-14,2	-12,7	-6,9	:	:	:	:	:	x+ 93	10,3	10,1	5,2	3,8	0,7	-1,4	-3,0	-3,5	:	:	:	:	:
EUR 12#	91	235	195	225	241	174	194	170	224	293	433	345	202	2931	92	209	179	221	230	161	162	192	199	309	432	310	214	2618	93	231	197	214	231	136	139	167	185	:	:	:	:	:	x 92	-10,9	-8,1	-1,6	-4,5	-7,5	:	:	:	:	:	:	:	:	x+ 92	-10,9	-9,7	-6,9	-35,1	-6,5	:	:	:	:	:	:	:	:
BELGIE-BELGIQUE	91	4	4	5	5	5	4	5	5	5	6	5	5	58	92	4	4	4	4	4	4	4	4	5	5	3	3	48	93	3	3	3	2	2	3	3	3	3	3	3	3	:	x 93	-31,4	-36,3	-29,0	-43,7	-41,3	-23,2	-28,0	-32,4	-17,5	:	:	:	:	x+ 93	-31,4	-33,8	-32,1	-35,1	-36,3	-34,2	-33,4	-33,3	-31,5	:	:	:	:
DANMARK	91	0	0	0	0	0	0	0	0	1	2	1	0	4	92	0	0	0	0	0	0	0	0	1	2	1	0	5	93	0	0	0	0	0	0	0	0	1	1	1	0	:	x 93	-50,0	100,0	50,0	200,0	-50,0	-	100,0	-	20,0	:	:	:	:	x+ 93	-50,0	-	20,0	50,0	25,0	22,2	30,0	25,0	23,5	:	:	:	:
DEUTSCHLAND#	91	1	1	1	1	1	1	1	1	9	22	5	1	46	92	1	1	1	1	1	1	1	1	8	22	5	2	47	93	1	2	2	3	3	1	1	7	7	7	7	7	:	x 93	32,6	41,1	45,7	125,1	-19,4	-13,9	-24,5	-5,4	-7,1	:	:	:	:	x+ 93	-5,4	-0,9	8,8	5,5	8,1	:	:	:	:	:	:	:	:
DEUTSCHLAND	91	1	1	1	2	1	1	1	1	9	22	5	1	46	92	1	1	1	1	1	1	1	1	8	22	5	2	47	93	1	2	2	3	3	1	1	7	7	7	7	7	:	x 93	32,6	41,1	45,7	125,1	-19,4	-13,9	-24,5	-5,4	-7,1	:	:	:	:	x+ 93	32,6	37,3	40,6	65,6	47,6	37,3	28,8	23,9	10,5	:	:	:	:
ELLADA	91	1	1	1	1	1	1	1	1	1	1	1	1	10	92	0	0	0	0	0	0	0	0	0	0	0	0	2	93	0	0	0	0	0	0	0	0	0	0	0	0	:	x 93	239,3	230,1	168,4	272,6	150,2	157,6	160,4	142,9	220,3	300,0	:	:	:	x+ 93	239,3	234,5	207,4	221,0	202,2	193,2	187,8	180,7	184,4	191,6	:	:	:
ESPAÑA	91	-	-	-	-	-	-	-	-	-	-	-	-	-	92	-	-	-	-	-	-	-	-	-	-	-	-	-	93	-	-	-	-	-	-	-	-	-	-	-	-	-	x 93	-	-	-	-	-	-	-	-	-	-	-	-	-	x+ 93	-	-	-	-	-	-	-	-	-	-	-	-	-
FRANCE	91	39	32	33	34	35	31	35	39	48	61	45	40	474	92	43	28	38	39	28	30	33	35	42	48	54	41	458	93	28	29	35	30	29	30	29	34	37	37	37	37	:	x 93	-34,0	6,8	-7,7	-23,5	5,1	-0,7	-12,2	-2,5	-12,1	:	:	:	:	x+ 93	-34,0	-18,0	-14,4	-16,8	-13,4	-11,5	-11,6	-10,5	-10,7	:	:	:	:
IRELAND	91	45	46	65	74	35	55	32	80	116	173	152	51	923	92	44	40	72	60	39	41	52	65	141	193	126	54	926	93	58	54	62	92	25	38	44	63	88	88	88	88	:	x 93	32,8	33,0	-13,3	54,6	-35,2	-8,5	-15,5	-2,9	-37,7	:	:	:	:	x+ 93	32,8	32,9	11,6	23,5	14,5	11,3	7,3	5,7	-5,4	:	:	:	:
ITALIA	91	1	1	1	1	2	2	2	1	3	2	3	3	22	92	1	1	2	1	2	2	1	2	2	2	1	2	18	93	1	0	1	0	2	1	1	1	1	1	1	1	:	x 93	-29,1	-64,5	-30,7	-63,2	-2,1	-36,1	-51,7	-52,4	:	:	:	:	:	x+ 93	-29,1	-45,6	-39,7	-42,3	-31,5	-32,4	-35,1	-37,3	:	:	:	:	:
LUXEMBOURG	91	0	0	0	0	0	0	0	0	0	0	0	0	3	92	0	0	0	0	0	0	0	0	0	0	0	0	3	93	0	0	0	0	0	0	0	0	0	0	0	0	:	x 93	10,6	7,3	27,8	-11,2	33,2	-39,5	-7,2	34,6	18,7	:	:	:	:	x+ 93	10,6	8,9	15,4	8,7	14,0	5,2	3,8	7,6	8,9	:	:	:	:
NEderland	91	-	-	-	-	-	-	-	-	-	-	-	-	-	92	-	-	-	-	-	-	-	-	-	-	-	-	-	93	-	-	-	-	-	-	-	-	-	-	-	-	-	x 93	-	-	-	-	-	-	-	-	-	-	-	-	-	x+ 93	-	-	-	-	-	-	-	-	-	-	-	-	-
PORTUGAL	91	1	1	0	1	1	0	1	1	1	1	1	1	9	92	1	0	0	0	1	1	1	1	1	1	1	1	8	93	1	1	1	0	0	1	1	1	1	1	1	1	:	x 93	-1,9	35,3	122,2	10,8	-23,6	0,9	-28,6	70,4	-26,6	:	:	:	:	x+ 93	-1,9	15,9	46,7	39,1	23,8	19,4	7,9	18,9	11,4	:	:	:	:
UNITED KINGDOM	91	143	107	119	123	95	99	94	95	110	166	133	100	1382	92	115	104	104	124	86	83	99	90	110	160	118	112	1304	93	138	107	108	101	75	66	88	80	92	122	122	122	:	x 93	19,9	3,6	4,6	-18,6	-12,5	-21,3	-10,4	-10,8	-16,8	-23,4	:	:	:	x+ 93	19,9	12,2	9,8	1,9	-0,4	-3,3	-4,2	-5,0	-6,4	-8,9	:	:	:

	OCHSEN NETTOERZEUGUNG (SCHLACHTUNGEN)													BULLOCKS NET PRODUCTION (SLAUGHTERINGS)					BOEUFS PRODUCTION NETTE (ABATTAGES)																																																						
	I	I	I	I	I	I	I	I	I	I	I	I	I	I	I	I	I	I	I	I	I	I																																																			
	JAN	FEB	MAR	APR	MAY	JUN	JUL	AUG	SEP	OCT	NOV	DEC	TOTAL	JAN	FEB	MAR	APR	MAY	JUN	JUL	AUG	SEP	OCT	NOV	DEC	TOTAL																																															
	1000 TONNEN													1000 TONS					1000 TONNES																																																						
EUR 12	91	80	67	77	81	59	65	57	78	102	149	119	69	1003	92	73	62	77	79	55	56	66	69	108	150	108	74	979	93	79	68	74	80	47	49	58	65	:	:	:	:	:	:	x 93	8.3	10.3	-5.0	1.3	-14.4	-13.8	-12.5	-5.9	:	:	:	:	:	:	x+ 93	8.3	9.2	4.0	3.3	0.5	-1.5	-3.1	-3.4	:	:	:	:	:	:
EUR 12#	91	80	67	77	81	59	65	57	78	102	149	119	69	1003	92	73	62	77	79	55	56	66	69	108	150	108	74	979	93	-8.2	-7.3	0.5	-2.4	-6.3	:	:	:	:	:	:	:	:	:	x 92	-8.2	-7.8	-4.9	-4.3	-4.6	:	:	:	:	:	:	:	:	:	x+ 92	-8.2	-7.8	-4.9	-4.3	-4.6	:	:	:	:	:	:	:	:	:
BELGIE-BELGIQUE	91	2	2	2	2	2	2	2	2	2	2	2	2	22	92	2	1	2	2	1	2	1	2	2	2	2	1	18	93	1	1	1	1	1	1	1	1	1	1	1	1	:	x 93	-33.7	-39.4	-25.1	-42.6	-37.7	-22.2	-25.9	-31.2	-17.0	:	:	:	:	:	x+ 93	-33.7	-36.3	-32.5	-35.1	-35.6	-33.4	-32.4	-32.3	-30.6	:	:	:	:	:	
DANMARK	91	0	0	0	0	0	0	0	0	0	0	0	0	1	92	0	0	0	0	0	0	0	0	0	0	0	0	2	93	0	0	0	0	0	0	0	0	0	0	0	0	:	x 93	-100.0	0	0	0	-100.0	0	0	0	0	0	0	0	0	:	x+ 93	-100.0	0	0	50.0	0	0	0	0	0	0	0	0	0	:	
DEUTSCHLAND#	91	0	0	0	0	0	0	0	0	0	0	0	0	16	92	0	0	0	0	0	0	0	0	0	0	0	0	:	93	0	0	0	0	0	0	0	0	0	0	0	0	:	x 93	-6.0	1.1	27.8	0.4	19.7	0	0	0	0	0	0	0	0	:	x+ 92	-6.0	-2.2	7.9	5.5	8.3	0	0	0	0	0	0	0	0	:	
DEUTSCHLAND	91	0	0	0	0	0	0	0	0	0	0	0	0	16	92	0	0	0	0	0	0	0	0	0	0	0	0	16	93	0	0	0	0	0	0	0	0	0	0	0	0	:	x 93	29.4	43.7	52.5	134.6	-18.7	-13.3	-23.0	-4.7	-6.9	0	0	0	0	:	x+ 93	29.4	37.2	43.2	70.6	51.3	40.5	32.0	26.6	11.6	0	0	0	0	:	
ELLADA	91	0	0	0	0	0	0	0	0	0	0	0	0	2	92	0	0	0	0	0	0	0	0	0	0	0	0	0	93	0	0	0	0	0	0	0	0	0	0	0	0	0	x 93	277.4	260.6	195.3	310.7	211.6	212.2	209.5	171.4	384.4	296.4	0	0	0	0	x+ 93	277.4	268.8	239.3	254.1	243.8	237.9	233.3	223.5	238.6	243.0	0	0	0	0	
ESPANA	91	0	0	0	0	0	0	0	0	0	0	0	0	0	92	0	0	0	0	0	0	0	0	0	0	0	0	0	93	0	0	0	0	0	0	0	0	0	0	0	0	0	x 93	0	0	0	0	0	0	0	0	0	0	0	0	0	0	x+ 93	0	0	0	0	0	0	0	0	0	0	0	0	0	0	
FRANCE	91	15	13	13	14	14	12	14	15	19	23	18	16	186	92	17	11	15	15	11	12	13	14	17	19	21	16	181	93	12	12	14	12	12	12	12	14	15	0	0	0	0	x 93	-31.1	8.5	-5.7	-19.8	8.3	1.2	-10.6	-0.7	-10.7	0	0	0	0	0	x+ 93	-31.1	-15.4	-12.0	-14.1	-10.5	-8.8	-9.1	-8.0	-8.3	0	0	0	0	0	
IRELAND	91	17	17	24	27	13	20	12	29	42	62	54	19	337	92	16	15	27	22	15	16	20	24	52	71	46	20	343	93	22	21	23	34	9	14	16	24	33	0	0	0	0	x 93	36.0	34.0	-14.8	52.9	-35.6	-9.7	-16.9	-3.3	-36.6	0	0	0	0	0	x+ 93	36.0	35.0	12.1	23.3	14.3	10.9	6.7	5.2	-5.3	0	0	0	0	0	
ITALIA	91	0	0	0	0	1	1	0	0	1	1	1	1	6	92	0	0	0	0	0	0	0	0	0	0	0	0	5	93	0	0	0	0	0	0	0	0	0	0	0	0	0	x 93	-28.8	-69.6	-29.2	-62.3	19.2	-38.0	-54.3	-48.5	0	0	0	0	0	0	x+ 93	-28.8	-45.6	-39.4	-41.6	-25.2	-27.7	-31.8	-33.9	0	0	0	0	0	0	
LUXEMBOURG	91	0	0	0	0	0	0	0	0	0	0	0	0	1	92	0	0	0	0	0	0	0	0	0	0	0	0	1	93	0	0	0	0	0	0	0	0	0	0	0	0	0	x 93	11.7	7.7	25.0	-10.3	33.7	-40.7	-6.9	38.4	19.3	0	0	0	0	0	x+ 93	11.7	9.7	15.1	8.8	14.1	5.0	3.7	7.8	9.2	0	0	0	0	0	
NEDERLAND	91	0	0	0	0	0	0	0	0	0	0	0	0	0	92	0	0	0	0	0	0	0	0	0	0	0	0	0	93	0	0	0	0	0	0	0	0	0	0	0	0	0	x 93	0	0	0	0	0	0	0	0	0	0	0	0	0	0	x+ 93	0	0	0	0	0	0	0	0	0	0	0	0	0	0	
PORTUGAL	91	0	0	0	0	0	0	0	0	0	0	0	0	3	92	0	0	0	0	0	0	0	0	0	0	0	0	3	93	0	0	0	0	0	0	0	0	0	0	0	0	0	x 93	-0.5	25.3	54.1	7.5	-14.4	-3.5	-20.9	47.2	-27.2	0	0	0	0	0	x+ 93	-0.5	11.8	24.2	20.6	12.6	9.5	3.1	11.1	5.1	0	0	0	0	0	
UNITED KINGDOM	91	44	33	37	37	29	30	28	30	34	51	42	32	428	92	37	33	33	39	27	26	31	28	35	50	37	35	410	93	43	34	34	31	24	20	28	29	29	39	0	0	0	x 93	16.0	1.8	3.4	-19.7	-11.6	-22.4	-9.5	-9.6	-16.4	-21.7	0	0	0	0	x+ 93	16.0	9.4	7.5	9	-1.8	-4.6	-5.3	-5.7	-7.0	-9.2	0	0	0	0	

	BULLEN NETTOERZEUGUNG (SCHLACHTUNGEN)												BULLS NET PRODUCTION (SLAUGHTERINGS)					TAUREAUX PRODUCTION NETTE (ABATTAGES)																																																				
	I	I	I	I	I	I	I	I	I	I	I	I	I	I	I	I	I	I	I																																																			
	JAN	FEB	MAR	APR	MAY	JUN	JUL	AUG	SEP	OCT	NOV	DEC	TOTAL																																																									
	1000 STUECK												1000 HEAD					1000 TETES																																																				
EUR 12	91	824	721	783	820	823	805	848	840	854	857	811	786	9802	92	755	687	788	782	742	852	791	810	845	774	796	786	9409	93	669	650	759	668	675	767	667	739	:	:	:	:	:	X 93	-11,4	-5,4	-3,7	-14,7	-9,1	-10,0	-15,7	-8,8	:	:	:	:	:	X+ 93	-11,4	-8,6	-6,8	-8,9	-8,9	-9,1	-10,1	-9,9	:	:	:	:	:
EUR 12#	91	791	698	758	793	797	785	826	820	865	838	795	772	9538	92	740	674	772	768	730	:	:	:	:	:	:	:	:	93	669	650	759	668	675	767	667	739	:	:	:	:	:	X 92	-6,5	-3,5	1,9	-3,1	-8,4	:	:	:	:	:	:	:	:	X+ 92	-6,5	-5,1	-2,7	-2,8	-4,0	:	:	:	:	:	:	:	:
BELGIE-BELGIQUE	91	25	21	23	24	23	20	24	24	25	27	22	23	283	92	23	18	21	20	16	21	21	22	24	25	28	25	263	93	23	21	24	21	20	25	24	25	21	:	:	:	:	X 93	-2,7	14,0	16,2	4,4	24,2	22,3	17,1	14,3	5,8	:	:	:	:	X+ 93	-2,7	4,6	8,5	7,5	10,3	12,3	13,0	13,2	12,3	:	:	:	:
DANMARK	91	36	29	33	36	40	40	33	34	33	37	33	29	412	92	34	31	38	35	38	46	33	37	35	36	34	35	428	93	28	29	37	26	29	49	34	36	34	36	34	35	:	X 93	-16,1	-7,1	-3,2	-25,9	-22,1	8,6	5,5	-0,5	-1,7	:	:	:	:	X+ 93	-16,1	-11,7	-8,6	-12,9	-14,9	-10,1	-8,1	-7,1	-6,5	:	:	:	:
DEUTSCHLAND#	91	260	219	237	243	249	238	263	255	277	264	231	219	2956	92	203	180	214	211	211	:	:	:	:	:	:	:	:	93	23	21	24	21	20	25	24	25	21	:	:	:	:	X 92	-21,9	-17,5	-9,8	-13,0	-15,5	:	:	:	:	:	:	:	:	X+ 92	-21,9	-19,9	-16,6	-15,7	-15,6	:	:	:	:	:	:	:	:
DEUTSCHLAND	91	293	241	262	270	275	259	285	275	297	284	247	233	3220	92	218	193	229	226	223	242	244	240	249	233	214	213	2727	93	186	180	211	182	183	210	176	194	202	:	:	:	:	X 93	-14,7	-6,7	-8,1	-19,2	-17,9	-13,4	-28,5	-19,2	-19,0	:	:	:	:	X+ 93	-14,7	-10,9	-9,9	-12,3	-13,5	-13,5	-15,8	-16,2	-16,6	:	:	:	:
ELLADA	91	18	16	16	17	17	18	19	20	18	17	17	19	212	92	17	16	16	16	16	17	18	19	16	16	16	17	199	93	16	14	13	13	14	15	15	17	16	15	:	:	:	X 93	-4,2	-11,9	-14,5	-18,4	-15,8	-12,8	-13,0	-10,7	0,7	-7,7	:	:	:	X+ 93	-4,2	-7,9	-10,1	-12,2	-12,9	-12,9	-12,9	-12,6	-11,2	-10,9	:	:	:
ESPANA	91	86	77	79	95	90	84	100	94	98	99	93	101	1097	92	88	80	90	91	87	105	103	104	101	104	92	99	1145	93	83	77	96	87	87	81	82	88	:	:	:	:	:	X 93	-6,3	-4,8	5,9	-4,0	-0,6	-22,0	-21,0	-15,1	:	:	:	:	:	X+ 93	-6,3	-5,6	-1,6	-2,2	-1,9	-5,8	-8,2	-9,2	:	:	:	:	:
FRANCE	91	100	81	86	99	98	106	128	107	111	108	91	93	1209	92	95	75	97	112	95	117	113	106	111	95	97	101	1215	93	71	76	93	80	93	117	96	102	99	:	:	:	:	X 93	-25,1	1,0	-4,5	-28,9	-2,9	0,1	-15,2	-4,3	-11,0	:	:	:	:	X+ 93	-25,1	-13,6	-10,3	-15,8	-13,2	-10,6	-11,3	-10,4	-10,5	:	:	:	:
IRELAND	91	1	1	1	1	1	1	1	1	2	1	1	1	12	92	1	1	1	1	1	1	2	2	2	2	1	1	13	93	1	1	1	1	1	1	1	2	2	:	:	:	:	X 93	-14,3	-28,6	-14,3	75,0	33,3	10,0	55,6	18,8	-13,0	:	:	:	:	X+ 93	-14,3	-21,4	-19,0	6,9	13,2	12,5	19,3	19,2	11,5	:	:	:	:
ITALIA	91	172	178	194	173	178	184	158	193	211	182	211	194	2227	92	179	187	200	182	174	209	163	193	224	178	222	201	2313	93	171	175	194	171	167	185	155	190	:	:	:	:	:	X 93	-4,3	-6,3	-3,2	-6,1	-4,1	-11,5	-5,3	-1,3	:	:	:	:	:	X+ 93	-4,3	-5,3	-4,6	-4,9	-4,8	-6,0	-5,9	-5,3	:	:	:	:	:
LUXEMBOURG	91	0	0	0	0	0	0	1	1	1	0	0	0	5	92	0	0	0	0	0	1	0	0	1	1	1	0	5	93	0	0	0	0	0	0	0	1	1	:	:	:	:	X 93	10,7	27,2	19,6	-	19,3	-17,7	1,6	20,9	-1,3	:	:	:	:	X+ 93	10,7	18,2	18,8	13,7	14,9	7,6	6,7	8,7	7,4	:	:	:	:
NEDERLAND	91	37	33	42	42	44	37	38	40	43	48	46	43	492	92	47	40	46	40	41	38	38	35	35	35	43	44	489	93	35	33	37	35	33	36	32	40	:	:	:	:	:	X 93	-25,9	-18,4	-18,8	-12,7	-20,9	-11,9	-16,8	3,6	:	:	:	:	:	X+ 93	-25,9	-22,4	-21,2	-19,2	-19,5	-18,3	-18,1	-15,6	:	:	:	:	:
PORTUGAL	91	22	16	17	20	20	18	25	26	22	22	18	24	250	92	20	16	18	18	15	17	19	25	23	20	24	24	239	93	21	19	22	19	19	18	20	24	:	:	:	:	:	X 93	9,5	15,1	21,1	6,9	28,2	6,1	8,0	-4,3	-13,0	:	:	:	:	X+ 93	9,5	12,0	15,1	13,1	15,7	14,1	13,2	10,3	7,1	:	:	:	:
UNITED KINGDOM	91	34	28	30	43	36	37	36	25	26	32	31	26	384	92	33	29	31	41	35	36	34	25	25	30	25	26	371	93	33	26	31	31	28	28	31	21	23	29	:	:	:	X 93	-0,3	-10,0	-0,6	-24,5	-18,2	-22,9	-13,6	-16,9	-7,3	-1,4	:	:	:	X+ 93	-0,3	-4,8	-3,4	-9,9	-11,6	-13,6	-13,6	-13,9	-13,4	-12,3	:	:	:

	BULLEN NETTOERZEUGUNG (SCHLACHTUNGEN)												BULLS NET PRODUCTION (SLAUGHTERINGS)												TAUREAUX PRODUCTION NETTE (ABATTAGES)																																																	
	I			I			I			I			I			I			I			I			I			I																																														
	JAN	FEB	MAR	APR	MAY	JUN	JUL	AUG	SEP	OCT	NOV	DEC	TOTAL	JAN	FEB	MAR	APR	MAY	JUN	JUL	AUG	SEP	OCT	NOV	DEC	TOTAL	JAN	FEB	MAR	APR	MAY	JUN	JUL	AUG	SEP	OCT	NOV	DEC	TOTAL																																			
	1000 TONNES												1000 TONS												1000 TONNES																																																	
EUR 12	91	266	231	254	262	265	258	273	267	284	274	256	251	3143	92	247	221	254	252	241	275	256	260	275	249	258	257	3045	93	220	212	246	218	221	252	218	240	240	:	:	:	:	:	x 93	-10,9	-3,9	-3,2	-13,7	-8,1	-8,2	-14,9	-7,4	:	:	:	:	:	:	x+ 93	-10,9	-7,6	-6,0	-8,0	-8,0	-8,1	-9,1	-8,9	:	:	:	:	:	:	
EUR 12B	91	257	225	246	254	258	252	267	261	279	268	251	247	3065	92	242	217	249	248	237	:	:	:	:	:	:	:	:	:	93	-5,9	-3,6	1,5	-2,6	-8,1	:	:	:	:	:	:	:	:	:	x 92	-5,9	-4,8	-2,7	-2,7	-3,8	:	:	:	:	:	:	:	:	:	x+ 92	-5,9	-4,8	-2,7	-2,7	-3,8	:	:	:	:	:	:	:	:	:
BELGIE-BELGIQUE	91	11	9	10	11	10	9	10	10	10	12	9	10	123	92	10	8	9	9	7	9	9	9	10	11	12	11	115	93	10	9	11	10	9	11	10	11	11	:	:	:	:	x 93	-4,9	21,3	18,6	6,9	27,3	19,8	17,0	18,0	5,7	:	:	:	:	x+ 93	-4,9	6,5	10,6	9,7	12,6	13,9	14,3	14,8	13,7	:	:	:	:				
DANMARK	91	9	7	8	9	10	8	8	8	9	9	8	7	102	92	8	7	10	9	9	11	8	9	9	9	8	9	106	93	7	7	9	6	8	13	9	8	8	9	8	9	:	x 93	-16,9	-7,7	-4,2	-26,4	-20,2	11,4	6,2	1,1	-1,2	:	:	:	:	x+ 93	-16,9	-12,4	-9,4	-13,7	-15,1	-9,6	-7,6	-6,5	-5,9	:	:	:	:				
DEUTSCHLAND	91	90	75	82	83	86	82	90	87	95	90	79	76	1014	92	70	43	75	74	74	:	:	:	:	:	:	:	:	:	93	-21,5	-16,4	-8,8	-10,9	-14,2	:	:	:	:	:	:	:	:	:	x 92	-21,5	-16,4	-8,8	-10,9	-14,2	:	:	:	:	:	:	:	:	:	x+ 92	-21,5	-19,2	-15,7	-14,5	-14,4	:	:	:	:	:	:	:	:	:
DEUTSCHLAND	91	99	81	91	91	93	88	97	93	100	95	83	80	1091	92	75	67	80	79	77	84	85	83	86	81	75	75	949	93	64	64	75	65	65	74	62	69	72	:	:	:	:	x 93	-12,1	-4,5	-6,7	-18,1	-16,3	-11,8	-26,6	-17,7	-16,9	:	:	:	:	x+ 93	-12,1	-8,5	-7,9	-10,6	-11,7	-11,7	-14,0	-14,5	-14,8	:	:	:	:				
ELLADA	91	4	4	4	4	4	5	5	5	4	4	4	5	53	92	4	4	4	4	4	5	5	5	4	4	4	5	51	93	4	4	3	3	4	4	4	4	4	:	:	:	:	x 93	-3,9	-12,1	-12,9	-17,8	-15,1	-11,3	-12,7	-10,7	-5,2	-7,9	:	:	:	x+ 93	-3,9	-7,8	-9,5	-11,6	-12,3	-12,1	-12,2	-12,0	-11,3	-10,9	:	:	:				
ESPAÑA	91	22	20	20	24	23	21	26	24	25	25	24	26	279	92	22	20	23	23	23	27	27	27	26	26	23	27	293	93	21	19	24	22	22	21	21	23	:	:	:	:	:	x 93	-7,1	-6,0	5,1	-4,7	-2,0	-23,0	-22,4	-16,2	:	:	:	:	:	x+ 93	-7,1	-6,6	-2,5	-3,1	-2,9	-6,8	-9,4	-10,3	:	:	:	:	:				
FRANCE	91	38	31	33	37	37	40	49	41	42	41	35	36	460	92	37	29	37	42	36	45	43	41	43	37	38	40	468	93	28	29	36	31	36	45	37	40	39	:	:	:	:	x 93	-23,5	1,8	-3,6	-26,8	-0,9	1,2	-14,3	-3,0	-9,6	:	:	:	:	x+ 93	-23,5	-12,4	-9,2	-14,3	-11,7	-9,1	-10,0	-9,0	-9,1	:	:	:	:				
IRELAND	91	0	0	0	0	1	0	1	1	1	1	0	0	5	92	0	0	0	0	0	1	1	1	1	1	1	0	6	93	0	0	0	1	1	1	1	1	1	:	:	:	:	x 93	-	-33,3	0	100,0	25,0	25,0	50,0	14,3	-20,0	:	:	:	:	x+ 93	-	-16,7	-11,1	16,7	18,8	20,0	25,0	22,6	12,2	:	:	:	:				
ITALIA	91	55	55	60	52	55	55	48	55	65	54	61	58	673	92	57	57	61	54	54	63	50	56	69	53	67	63	704	93	56	55	60	52	52	57	47	56	:	:	:	:	:	x 93	-1,8	-5,1	-1,9	-3,7	-3,8	-9,6	-4,4	0,4	:	:	:	:	:	x+ 93	-1,8	-3,4	-2,9	-3,1	-3,2	-4,4	-4,4	-3,8	:	:	:	:	:				
LUXEMBOURG	91	0	0	0	0	0	0	0	0	0	0	0	0	2	92	0	0	0	0	0	0	0	0	0	0	0	0	2	93	0	0	0	0	0	0	0	0	0	:	:	:	:	x 93	11,0	27,4	18,3	1,9	20,1	-17,8	3,1	21,4	-	:	:	:	:	x+ 93	11,0	18,6	18,5	14,1	15,3	8,0	7,3	9,3	8,1	:	:	:	:				
NEDERLAND	91	13	12	15	15	16	13	13	14	15	17	16	15	174	92	17	15	16	15	15	14	14	13	13	13	16	16	178	93	13	12	13	13	12	13	12	15	:	:	:	:	:	x 93	-22,9	-15,6	-18,2	-11,8	-19,0	-9,6	-15,1	6,5	:	:	:	:	:	x+ 93	-22,9	-19,6	-19,1	-17,4	-17,7	-16,4	-16,2	-13,6	:	:	:	:	:				
PORTUGAL	91	6	4	5	5	5	5	7	7	6	6	5	7	70	92	6	5	5	4	4	5	5	7	6	5	6	7	65	93	6	5	6	5	5	5	5	6	5	:	:	:	:	x 93	-13,2	8,8	12,8	14,4	26,8	3,5	11,1	-6,6	-15,4	:	:	:	:	x+ 93	-13,2	-4,2	1,2	4,0	7,9	7,2	7,7	5,3	2,5	:	:	:	:				
UNITED KINGDOM	91	10	8	9	13	11	11	10	7	7	9	9	7	110	92	10	8	9	12	10	11	10	7	7	8	7	8	107	93	10	8	9	9	8	8	9	6	7	9	8	8	:	x 93	2,1	-8,3	1,1	-21,8	-17,6	-21,7	-11,7	-13,9	-4,3	3,6	:	:	:	x+ 93	2,1	-2,8	-1,5	-7,7	-9,8	-11,9	-11,9	-12,1	-11,4	-10,1	:	:	:				

KUEHE NETTOERZEUGUNG (SCHLACHTUNGEN)

NET PRODUCTION (SLAUGHTERINGS)

VACHES PRODUCTION NETTE (ABATTAGES)

	1000 HEAD												1000 TETES		
	I JAN	I FEB	I MAR	I APR	I MAY	I JUN	I JUL	I AUG	I SEP	I OCT	I NOV	I DEC	I TOTAL	I	I

EUR 12	91	806	660	674	705	663	613	657	639	706	785	722	657	8288
	92	730	603	667	618	563	600	578	639	652	654	641	605	7665
	93	639	550	653	551	547	582	547	542					
	X 93	-13,8	-8,8	-2,2	-10,8	-9,6	-3,0	-5,2	-2,4					
	X+ 93	-13,8	-11,6	-8,4	-9,0	-9,1	-8,1	-7,7	-7,1					
EUR 128	91	774	637	651	683	657	600	642	625	693	769	711	646	8078
	92	721	597	659	610	557								
	X 92	-6,9	-6,4	1,3	-10,6	-13,9								
	X+ 92	-6,9	-6,7	-4,2	-5,8	-7,3								
BELGIE-BELGIQUE	91	25	21	24	27	24	21	20	22	26	29	25	25	289
	92	24	22	25	25	22	23	23	23	24	27	29	25	293
	93	26	24	28	25	24	26	23	26	26				
	X 93	7,9	9,0	6,5	1,0	11,0	13,9	-0,1	9,9	8,6				
	X+ 93	7,9	8,4	8,5	7,3	7,3	8,4	7,2	7,6	7,7				
DANMARK	91	39	28	23	27	25	23	22	25	31	34	36	29	343
	92	37	28	30	24	22	25	19	24	24	34	34	26	330
	93	30	22	23	18	16	26	20	25	31				
	X 93	-19,0	-19,3	-7,4	-24,4	-30,4	3,6	3,2	3,4	12,7				
	X+ 93	-19,0	-19,4	-15,4	-17,2	-19,3	-15,9	-13,9	-11,9	-9,1				
DEUTSCHLAND	91	217	177	179	200	169	151	163	170	187	201	175	156	2146
	92	168	144	167	150	129								
	X 92	-22,8	-18,6	-6,8	-23,2	-23,6								
	X+ 92	-22,8	-20,9	-18,5	-18,7	-19,6								
DEUTSCHLAND 91	269	200	202	233	185	165	165	176	184	200	217	186	167	2356
	92	177	151	176	177	157	151	154	136	152	155	149	138	1800
	93	141	124	172	146	137	135	123	130	147				
	X 93	-20,2	-13,7	-11,2	-10,5	-12,4	-11,5	-8,5	-14,7	-5,2				
	X+ 93	-20,2	-18,6	-12,7	-12,1	-12,2	-11,0	-10,7	-10,0	-6,2				
ELLADA	91	4	3	4	4	3	3	4	4	4	4	4	4	44
	92	3	3	3	3	3	3	4	4	4	4	4	4	41
	93	3	3	3	3	3	3	3	3	3	3	3	3	41
	X 93	-5,3	-3,1	-2,2	-0,9	2,3	-5,4	-4,9	-5,5	-10,2	-8,6			
	X+ 93	-5,3	-4,2	-3,6	-2,9	-1,9	-2,5	-2,9	-3,2	-4,1	-4,6			
ESPAÑA	91	33	30	27	30	30	30	33	34	32	36	34	28	376
	92	28	25	29	29	27	31	31	29	31	32	29	24	346
	93	23	22	23	22	24	23	28	27	27				
	X 93	-15,1	-13,6	-20,5	-11,0	-9,8	-10,9	-6,3	-6,3					
	X+ 93	-15,1	-16,2	-16,2	-18,0	-19,2	-17,9	-16,4	-16,4					
FRANCE	91	208	178	188	182	179	159	182	176	179	206	180	201	2217
	92	213	177	186	162	162	172	169	163	172	170	172	193	2156
	93	179	158	188	155	158	158	145	155	166				
	X 93	-16,0	-10,6	-6,8	-16,8	-14,8	-8,5	-14,7	-5,2	-5,2				
	X+ 93	-16,0	-13,5	-11,3	-12,6	-13,0	-12,3	-12,6	-11,8	-11,1				
IRELAND	91	24	21	22	23	30	27	32	24	27	30	33	21	314
	92	24	22	22	22	28	26	26	18	23	23	27	19	279
	93	20	21	23	22	30	30	31	25	24				
	X 93	-16,9	-5,1	-3,3	1,8	7,3	31,0	21,7	41,1	1,7				
	X+ 93	-16,9	-11,3	-8,5	-6,0	-3,0	3,1	5,9	9,2	8,3				
ITALIA	91	59	48	59	51	61	65	55	44	68	59	63	50	683
	92	65	50	55	46	51	62	48	42	76	60	65	53	673
	93	61	50	55	48	54	64	58	47					
	X 93	-7,2	0,5	3,5	4,2	7,1	3,9	20,0	11,2					
	X+ 93	-7,2	-3,9	-1,5	-0,3	1,1	1,6	4,0	4,7					
LUXEMBOURG	91	1	1	1	1	1	1	1	1	1	1	1	1	9
	92	1	1	1	1	1	1	1	1	1	1	1	1	8
	93	1	1	1	1	1	1	1	1	1	1	1	1	8
	X 93	-16,7	-16,7	-25,5	-47,9	-24,1	-49,0	-20,1	-29,1	-18,1				
	X+ 93	-16,7	-24,9	-25,5	-31,0	-23,8	-33,0	-31,3	-33,2	-30,0				
NEDERLAND	91	80	69	67	67	71	62	60	67	74	82	80	71	859
	92	80	69	72	64	65	65	60	61	75	74	68	64	823
	93	74	70	79	64	59	67	57	55					
	X 93	-8,3	1,0	9,4	0,6	-0,8	1,8	-6,5	-8,7					
	X+ 93	-8,3	-4,0	0,4	0,4	-1,3	-0,8	-1,5	-2,3					
PORTUGAL	91	9	7	7	9	7	7	8	7	8	8	8	8	94
	92	8	7	7	7	7	6	8	8	9	9	9	8	94
	93	8	7	8	9	7	6	7	7	7	9	9	8	94
	X 93	-7,2	-0,1	7,8	26,8	-1,8	-1,1	-7,8	-11,7	-21,7				
	X+ 93	-7,2	-4,1	-0,2	6,4	4,7	3,9	2,1	0,2	-2,7				
UNITED KINGDOM	91	75	55	50	61	47	51	60	47	58	80	74	52	714
	92	69	50	45	54	41	54	54	41	54	66	56	44	621
	93	63	48	45	43	35	39	53	42	47	64	44	44	621
	X 93	-8,0	-4,0	-1,1	-20,0	-12,6	-7,4	-2,4	-13,3					
	X+ 93	-8,0	-6,3	-4,9	-8,6	-9,3	-9,0	-8,0	-8,4					

13.12.93

TAB - 020

	KUEHE NETTOERZEUGUNG (SCHLACHTUNGEN)				COWS NET PRODUCTION (SLAUGHTERINGS)								VACHES PRODUCTION NETTE (ABATTAGES)					
	I	I	I	I	I	I	I	I	I	I	I	I	I	I	I	I	I	I
	JAN	FEB	MAR	APR	MAY	JUN	JUL	AUG	SEP	OCT	NOV	DEC	TOTAL					
	1000 TONNEN				1000 TONS								1000 TONNES					
EUR 12	91	234	193	196	204	193	177	190	185	200	223	206	191	2394				
	92	216	179	199	184	167	178	170	163	188	190	187	181	2204				
	93	190	168	199	167	154	175	164	162	:	:	:	:	:				
X	93	-12,1	-6,3	-0,3	-9,3	-7,7	-1,5	-3,9	-0,7	:	:	:	:	:				
X+	93	-12,1	-9,5	-6,4	-7,1	-7,2	-6,3	-6,0	-5,4	:	:	:	:	:				
EUR 12 ^B	91	227	188	191	199	190	174	186	182	197	219	204	189	2345				
	92	214	178	197	182	166	:	:	:	:	:	:	:	:				
	93	190	168	199	167	154	175	164	162	:	:	:	:	:				
X	93	-5,7	-5,6	3,4	-8,6	-12,6	:	:	:	:	:	:	:	:				
X+	93	-5,7	-5,6	-2,8	-4,2	-5,8	:	:	:	:	:	:	:	:				
BELGIE-BELGIQUE	91	10	8	10	11	10	9	8	9	11	11	10	10	117				
	92	10	8	10	10	9	9	9	10	10	11	12	11	119				
	93	11	10	12	10	10	11	10	11	11	:	:	:	:				
X	93	12,0	17,7	12,3	4,4	17,1	19,3	3,3	13,0	9,0	:	:	:	:				
X+	93	12,0	14,6	13,8	11,3	12,4	13,5	12,1	12,2	11,8	:	:	:	:				
DANMARK	91	11	8	7	8	7	7	6	7	8	9	10	8	96				
	92	11	8	8	7	6	7	5	6	8	9	9	7	92				
	93	9	6	8	5	4	7	5	7	9	:	:	:	:				
X	93	-19,8	-19,2	-7,1	-23,9	-30,2	4,3	5,9	4,7	13,3	:	:	:	:				
X+	93	-19,8	-19,6	-15,7	-17,3	-19,3	-15,8	-13,7	-11,7	-8,8	:	:	:	:				
DEUTSCHLAND ^B	91	62	50	51	57	48	43	45	47	52	55	49	44	603				
	92	49	42	49	44	38	:	:	:	:	:	:	:	:				
	93	42	37	52	42	35	40	36	38	43	:	:	:	:				
X	93	-21,8	-14,9	-4,5	-22,9	-21,3	:	:	:	:	:	:	:	:				
X+	93	-21,8	-19,6	-14,9	-17,0	-17,7	:	:	:	:	:	:	:	:				
DEUTSCHLAND	91	69	56	57	62	52	46	49	50	55	59	52	47	652				
	92	51	44	51	45	39	41	38	38	43	46	43	40	515				
	93	42	37	52	42	35	40	36	38	43	:	:	:	:				
X	93	-17,8	-14,5	1,5	-8,0	-10,5	-1,1	-4,3	-1,3	-0,2	:	:	:	:				
X+	93	-17,8	-16,3	-10,1	-9,6	-9,7	-8,4	-7,9	-7,2	-6,4	:	:	:	:				
ELLADA	91	1	1	1	1	1	1	1	1	1	1	1	1	9				
	92	1	1	1	1	1	1	1	1	1	1	1	1	9				
	93	1	1	1	1	1	1	1	1	1	1	1	1	9				
X	93	-2,5	-0,3	1,9	-0,4	5,5	-3,7	-2,5	-2,1	-13,4	-6,8	:	:	:				
X+	93	-2,5	-1,4	-0,3	-0,4	0,8	-0,0	-0,4	-0,6	-2,2	-2,7	:	:	:				
ESPAÑA	91	9	8	7	8	8	8	8	9	9	9	9	7	98				
	92	7	7	7	8	7	8	8	8	8	8	7	6	91				
	93	6	6	6	6	6	6	7	7	:	:	:	:	:				
X	93	-13,8	-10,9	-17,6	-21,9	-7,4	-28,5	-7,9	-12,3	:	:	:	:	:				
X+	93	-13,8	-12,4	-14,2	-16,2	-14,5	-17,2	-15,8	-15,3	:	:	:	:	:				
FRANCE	91	66	56	59	57	56	50	58	56	56	63	56	63	695				
	92	68	56	64	59	52	56	54	52	55	54	54	62	684				
	93	58	51	61	50	46	52	47	51	54	:	:	:	:				
X	93	-14,9	-9,0	-5,3	-15,2	-12,1	-7,3	-11,7	-2,3	-2,0	:	:	:	:				
X+	93	-14,9	-12,2	-9,9	-11,2	-11,3	-10,7	-10,8	-9,9	-9,0	:	:	:	:				
IRELAND	91	7	6	6	7	9	8	9	7	7	8	9	6	88				
	92	7	6	7	6	8	8	8	5	7	6	7	5	80				
	93	6	6	7	6	9	10	9	7	7	:	:	:	:				
X	93	-17,9	-4,8	-2,9	1,6	6,1	27,6	19,7	37,3	-	:	:	:	:				
X+	93	-17,9	-11,6	-8,6	-6,1	-3,2	2,4	5,1	8,1	7,2	:	:	:	:				
ITALIA	91	14	13	15	12	15	15	13	11	16	14	15	12	167				
	92	16	13	13	11	12	15	12	10	18	14	16	13	163				
	93	16	14	14	12	13	16	14	11	:	:	:	:	:				
X	93	0,1	8,7	7,5	5,4	7,6	7,2	19,1	15,4	:	:	:	:	:				
X+	93	0,1	4,1	5,1	5,2	5,7	5,9	7,6	8,4	:	:	:	:	:				
LUXEMBOURG	91	0	0	0	0	0	0	0	0	0	0	0	0	3				
	92	0	0	0	0	0	0	0	0	0	0	0	0	2				
	93	0	0	0	0	0	0	0	0	0	0	0	0	:				
X	93	-13,1	-33,0	-23,6	-44,5	-21,5	-46,1	-17,3	-24,9	-12,2	:	:	:	:				
X+	93	-13,1	-22,4	-22,9	-28,3	-27,1	-30,2	-28,7	-28,2	-26,8	:	:	:	:				
NEDERLAND	91	24	21	20	20	21	18	18	20	21	24	24	21	251				
	92	24	21	22	19	20	20	18	18	23	22	21	21	249				
	93	22	21	24	19	18	20	17	17	:	:	:	:	:				
X	93	-7,1	2,1	9,8	0,7	-8,8	1,3	-6,5	-7,8	:	:	:	:	:				
X+	93	-7,1	-2,9	1,3	1,2	-0,7	-0,4	-1,1	-1,9	:	:	:	:	:				
PORTUGAL	91	2	2	2	2	2	2	2	2	2	2	2	2	23				
	92	2	2	2	2	2	2	2	2	2	2	2	2	25				
	93	2	2	2	2	2	2	2	2	2	2	2	2	:				
X	93	-34,1	3,2	9,8	29,6	-2,5	-3,6	-9,1	-13,3	-26,1	:	:	:	:				
X+	93	-34,1	-20,7	-12,2	-3,0	-2,9	-3,0	-3,9	-5,1	-7,8	:	:	:	:				
UNITED KINGDOM	91	21	15	14	17	13	14	17	14	16	22	20	14	196				
	92	19	14	13	15	11	12	16	13	15	18	16	13	175				
	93	18	14	13	12	10	11	15	12	13	17	:	:	:				
X	93	-5,8	-2,1	-2,3	-19,6	-11,4	-9,2	-6,9	-12,2	-15,7	-6,0	:	:	:				
X+	93	-5,8	-4,2	-3,7	-7,7	-8,3	-8,4	-8,2	-8,6	-9,5	-9,0	:	:	:				

	FAERSEN NETTOERZEUGUNG (SCHLACHTUNGEN)												HEIFERS NET PRODUCTION (SLAUGHTERING)					GENISSES PRODUCTION NETTE (ABATTAGES)																																																								
	I	I	I	I	I	I	I	I	I	I	I	I	I	I	I	I	I	I	I	I																																																						
	JAN	FEB	MAR	APR	MAY	JUN	JUL	AUG	SEP	OCT	NOV	DEC	TOTAL	TOTAL	TOTAL	TOTAL	TOTAL	TOTAL	TOTAL	TOTAL																																																						
	1000 STUECK												1000 HEAD					1000 TETES																																																								
EUR 12	91	470	394	413	435	403	375	398	384	421	457	449	409	5007	92	446	383	424	416	370	383	390	372	404	429	432	402	4852	93	416	359	388	368	340	339	334	340	:	:	:	:	:	X 93	-6,6	-6,3	-8,5	-11,6	-8,3	-11,5	-14,2	-8,6	:	:	:	:	:	:	X+ 93	-6,6	-6,4	-7,2	-8,3	-8,3	-8,8	-9,5	-9,4	:	:	:	:	:	:		
EUR 12#	91	452	379	398	421	390	367	390	376	413	449	441	403	4879	92	440	378	418	411	366	:	:	:	:	:	:	:	:	:	93	416	359	388	368	340	339	334	340	:	:	:	:	:	:	X 92	-2,8	-0,2	4,9	-2,2	-6,3	:	:	:	:	:	:	:	:	:	X+ 92	-2,8	-1,6	0,5	-0,2	-1,4	:	:	:	:	:	:	:	:	:
BELGIE-BELGIQUE	91	12	11	12	12	10	9	9	10	10	13	14	11	131	92	11	9	10	9	8	8	7	6	8	9	10	9	103	93	8	7	9	8	7	8	6	7	8	9	10	9	103	X 93	-26,7	-13,0	-15,1	-2,7	5,6	0,9	-12,4	6,7	-9,4	:	:	:	:	:	X+ 93	-26,7	-20,6	-18,6	-15,0	-11,6	-9,8	-10,1	-8,5	-8,6	:	:	:	:	:		
DANMARK	91	4	3	3	5	6	4	3	3	4	5	6	4	50	92	5	5	6	5	7	7	4	5	5	6	7	5	67	93	6	5	7	5	5	7	4	5	5	6	7	5	67	X 93	17,0	10,4	12,1	-2,1	-34,7	7,4	-	-6,7	10,2	:	:	:	:	:	X+ 93	17,0	13,9	13,2	9,7	-1,8	5	5	-0,7	0,4	:	:	:	:	:		
DEUTSCHLAND#	91	119	101	103	108	102	83	83	84	101	110	112	93	1199	92	94	85	94	85	78	:	:	:	:	:	:	:	:	:	93	94	85	94	85	78	:	:	:	:	:	:	:	:	:	X 92	-20,7	-15,9	-8,1	-21,5	-24,0	:	:	:	:	:	:	:	:	:	X+ 92	-20,7	-18,5	-15,2	-16,8	-18,2	:	:	:	:	:	:	:	:	:
DEUTSCHLAND	91	136	116	117	122	115	90	90	92	109	118	121	99	1327	92	101	90	100	92	82	76	71	70	78	91	101	85	1035	93	75	69	85	69	61	58	52	54	65	:	:	:	:	:	X 93	-25,0	-23,8	-15,2	-23,2	-25,8	-23,3	-26,3	-22,3	-16,6	:	:	:	:	:	X+ 93	-25,0	-24,4	-21,3	-21,7	-22,4	-22,6	-23,0	-22,9	-22,3	:	:	:	:	:	
ELLADA	91	3	3	3	3	3	3	3	3	3	3	3	3	40	92	3	3	3	3	3	3	3	3	3	3	3	3	37	93	3	3	3	3	3	3	3	3	3	3	3	3	37	X 93	-7,6	-9,6	-10,9	-6,5	-7,3	-6,7	-7,5	-2,2	-9,7	-7,7	:	:	:	:	X+ 93	-7,6	-8,6	-9,4	-8,7	-8,4	-8,1	-8,0	-7,3	-7,6	-7,6	:	:	:	:		
ESPAÑA	91	42	39	39	43	44	43	50	45	45	43	41	46	521	92	42	43	49	50	50	54	59	58	53	54	47	52	611	93	52	49	48	47	51	49	53	53	:	:	:	:	:	X 93	22,6	13,7	-0,5	-6,5	2,5	-9,3	-16,8	-8,9	:	:	:	:	:	:	X+ 93	22,6	18,1	11,4	6,5	5,7	2,9	-0,5	-1,7	:	:	:	:	:	:		
FRANCE	91	62	51	58	56	57	54	58	58	62	66	60	64	708	92	68	59	69	70	58	62	63	57	69	63	60	57	756	93	57	54	61	56	48	52	53	53	52	:	:	:	:	X 93	-16,7	-9,9	-12,4	-20,2	-17,2	-15,5	-15,3	-7,2	-24,6	:	:	:	:	:	X+ 93	-16,7	-13,5	-13,1	-15,0	-15,4	-15,4	-15,4	-14,4	-15,7	:	:	:	:	:		
IRELAND	91	40	36	37	38	39	32	38	37	40	43	43	39	461	92	41	36	44	40	38	37	38	38	46	44	47	41	488	93	38	38	41	34	42	36	38	40	42	:	:	:	:	X 93	-9,2	3,9	-7,3	-16,4	11,0	-3,0	-0,5	5,0	-8,4	:	:	:	:	:	X+ 93	-9,2	-3,1	-4,6	-7,6	-4,0	-3,9	-3,4	-2,4	-3,1	:	:	:	:	:		
ITALIA	91	48	35	42	39	37	43	36	40	43	42	45	36	487	92	56	41	48	45	43	53	39	43	48	44	51	40	549	93	56	43	51	47	43	52	40	47	:	:	:	:	:	X 93	-0,5	6,7	6,3	6,3	0,7	-1,5	3,1	10,0	:	:	:	:	:	:	X+ 93	-0,5	2,5	3,8	4,4	3,7	2,7	2,8	3,6	:	:	:	:	:	:		
LUXEMBOURG	91	1	0	1	1	0	1	1	0	1	1	1	1	7	92	1	0	1	1	1	1	0	1	1	1	1	1	7	93	1	0	1	1	1	1	0	0	0	:	:	:	:	X 93	-18,8	-12,7	-9,8	-18,7	-16,1	-38,8	-12,8	-15,5	-15,3	:	:	:	:	:	X+ 93	-18,8	-16,1	-13,8	-14,9	-15,1	-19,2	-18,4	-18,1	-17,8	:	:	:	:	:		
NEDERLAND	91	8	7	7	6	7	6	4	6	7	7	6	7	77	92	7	6	8	7	7	7	7	7	7	7	7	8	87	93	7	7	8	7	7	7	5	5	:	:	:	:	:	X 93	-6,8	3,2	-9,8	-1,4	-10,8	-	-25,0	-26,1	:	:	:	:	:	:	X+ 93	-6,8	-2,2	-5,0	-4,1	-5,5	-4,6	-7,3	-9,5	:	:	:	:	:	:		
PORTUGAL	91	8	8	8	10	9	8	10	10	11	10	8	9	111	92	8	7	8	8	8	9	11	12	10	7	6	9	102	93	8	7	8	8	8	9	8	10	7	:	:	:	:	X 93	3,1	4,5	1,1	4,8	4,5	-5,4	-25,6	-15,2	-30,6	:	:	:	:	:	X+ 93	3,1	3,8	2,8	3,3	3,6	1,9	-3,2	-5,2	-8,4	:	:	:	:	:		
UNITED KINGDOM	91	106	85	84	99	74	81	96	78	86	107	101	91	1088	92	102	84	78	89	65	68	88	73	77	102	92	93	1011	93	107	78	68	83	63	58	75	63	63	84	:	:	:	X 93	4,0	-7,4	-12,8	-6,6	-3,7	-14,2	-14,6	-13,1	-18,1	-17,0	:	:	:	:	X+ 93	4,0	-1,1	-4,6	-5,1	-4,9	-6,2	-7,5	-8,1	-9,2	-10,1	:	:	:	:		

	FAERSEN NETTOERZEUGUNG (SCHLACHTUNGEN)												HEIFERS NET PRODUCTION (SLAUGHTERING)												GENISSES PRODUCTION NETTE (ABATTAGES)																																													
	JAN			FEB			MAR			APR			MAY			JUN			JUL			AUG			SEP			OCT			NOV			DEC			TOTAL																																	
	I	I	I	I	I	I	I	I	I	I	I	I	I	I	I	I	I	I	I	I	I	I	I	I	I	I	I	I	I	I	I	I	I	I	I	I																																		
	1000 TONNEN												1000 TONS												1000 TONNES																																													
EUR 12	91	126	105	111	116	108	100	107	103	113	121	121	111	1341	92	123	105	116	120	101	105	107	102	110	116	118	113	1335	93	114	98	107	100	94	93	92	92	:	:	:	:	:	x 93	-6,8	-5,9	-7,8	-16,1	-7,4	-11,0	-14,0	-9,1	:	:	:	:	:	x+ 93	-6,8	-6,4	-6,9	-9,3	-8,9	-9,3	-9,9	-9,8	:	:	:	:	:
EUR 12#	91	122	102	108	113	105	98	105	102	111	120	120	110	1314	92	121	103	115	118	100	:	:	:	:	:	:	:	:	93	121	103	115	118	100	:	:	:	:	:	:	:	:	x 92	-0,5	1,4	6,9	4,9	-4,8	:	:	:	:	:	:	:	:	x+ 92	-0,5	0,4	2,5	3,1	1,6	:	:	:	:	:	:	:	:
BELGIE-BELGIQUE	91	5	5	5	5	4	4	4	4	4	5	6	5	55	92	4	4	4	4	3	3	3	3	3	4	4	4	42	93	3	3	4	4	3	3	3	3	3	3	3	3	:	x 93	-25,5	-14,7	-12,2	-2,0	5,5	-4,5	-9,4	9,5	-10,5	:	:	:	:	x+ 93	-25,5	-20,7	-17,8	-14,2	-10,8	-9,9	-9,8	-8,0	-8,3	:	:	:	:
DANMARK	91	1	1	1	1	2	1	1	1	1	1	1	1	13	92	1	1	1	1	2	2	2	2	2	2	2	2	16	93	2	2	2	2	2	2	2	2	2	2	2	2	:	x 93	23,1	8,3	14,3	-8,3	-33,3	5,9	10,0	-9,1	8,3	:	:	:	:	x+ 93	23,1	16,0	15,4	9,8	-1,4	5	1,0	5	0,8	:	:	:	:
DEUTSCHLAND#	91	31	26	27	29	27	22	22	22	27	29	30	25	317	92	24	23	24	23	21	:	:	:	:	:	:	:	:	93	24	23	24	23	21	:	:	:	:	:	:	:	:	x 92	-17,8	-11,6	-4,9	-19,8	-21,2	:	:	:	:	:	:	:	:	x+ 92	-17,8	-15,0	-11,7	-13,8	-15,2	:	:	:	:	:	:	:	:
DEUTSCHLAND	91	35	29	30	32	30	24	24	24	28	31	32	27	345	92	27	24	27	24	22	21	19	19	21	25	28	24	281	93	21	19	24	19	17	16	15	15	18	:	:	:	:	x 93	-22,2	-21,5	-12,7	-20,6	-23,5	-20,9	-24,1	-19,9	-15,5	:	:	:	:	x+ 93	-22,2	-21,9	-18,7	-19,1	-19,9	-20,1	-20,5	-20,5	-20,0	:	:	:	:
ELLADA	91	1	1	1	1	1	1	1	1	1	1	1	1	9	92	1	1	1	7	1	1	1	1	1	1	1	1	14	93	1	1	1	1	1	1	1	1	1	6	6	6	:	x 93	-5,2	-8,0	-10,6	-90,6	-7,2	-4,9	-5,8	0,1	2,3	845,9	:	:	:	x+ 93	-5,2	-6,6	-8,0	-71,2	-66,5	-62,5	-58,9	-55,4	-52,4	-7,9	:	:	:
ESPANA	91	9	8	9	9	10	10	11	10	10	9	9	10	115	92	10	10	11	12	11	13	14	13	12	12	10	12	140	93	12	11	11	11	12	11	11	12	:	:	:	:	:	x 93	19,9	14,4	0,7	-7,7	3,3	-8,4	-19,3	-11,8	:	:	:	:	:	x+ 93	19,9	17,2	11,3	6,1	5,5	2,9	-0,9	-2,5	:	:	:	:	:
FRANCE	91	20	16	19	18	19	18	19	19	20	21	20	21	230	92	23	20	23	23	19	21	21	19	23	21	20	23	255	93	19	18	21	19	16	18	18	18	18	:	:	:	:	x 93	-13,9	-9,0	-9,8	-17,5	-14,7	-14,1	-13,4	-5,2	-22,6	:	:	:	:	x+ 93	-13,9	-11,6	-11,0	-12,7	-13,1	-13,2	-13,3	-12,3	-13,6	:	:	:	:
IRELAND	91	11	10	10	10	11	9	10	10	11	12	12	11	125	92	11	10	12	11	11	10	10	10	11	12	13	11	135	93	10	10	11	9	12	10	10	10	12	:	:	:	:	x 93	-9,7	4,0	-8,9	-18,0	12,4	-4,0	-1,0	3,8	-8,0	:	:	:	:	x+ 93	-9,7	-3,3	-5,4	-8,5	-4,5	-4,4	-4,0	-3,0	-3,7	:	:	:	:
ITALIA	91	12	9	10	9	9	10	9	11	11	10	9	171	92	14	10	12	11	11	13	10	12	12	11	13	10	138	93	14	11	13	11	11	13	10	12	:	:	:	:	:	x 93	2,5	8,4	10,0	5,8	1,1	-1,5	0,5	-0,7	:	:	:	:	:	x+ 93	2,5	5,0	6,7	6,5	5,5	4,2	3,7	3,1	:	:	:	:	:	
LUXEMBOURG	91	0	0	0	0	0	0	0	0	0	0	0	2	92	0	0	0	0	0	0	0	0	0	0	0	0	2	93	0	0	0	0	0	0	0	0	0	0	0	0	:	x 93	-18,9	-11,7	-10,2	-15,8	-16,7	-38,9	-13,8	-13,4	-14,0	:	:	:	:	x+ 93	-18,9	-15,8	-13,7	-14,1	-14,7	-18,8	-18,2	-17,6	-17,2	:	:	:	:	
NEDERLAND	91	2	2	2	2	2	2	1	2	2	2	2	20	92	2	2	2	2	2	2	2	2	2	2	2	2	23	93	2	2	2	2	2	2	1	1	:	:	:	:	:	x 93	0,9	10,5	-10,4	2,6	-6,7	4,4	-24,2	-28,7	:	:	:	:	:	x+ 93	0,9	5,3	-8,7	0,1	-1,3	-0,3	-3,5	-6,6	:	:	:	:	:	
PORTUGAL	91	2	2	2	2	2	2	2	2	2	2	2	23	92	2	1	2	2	2	2	2	2	2	1	1	2	22	93	2	2	2	2	2	2	2	2	2	:	:	:	:	x 93	3,5	0,5	5,3	10,4	7,1	1,5	-26,2	-14,5	-33,1	:	:	:	:	x+ 93	3,5	2,1	3,2	5,0	5,5	4,7	-1,4	-3,7	-7,5	:	:	:	:	
UNITED KINGDOM	91	28	22	22	26	19	21	25	20	22	28	26	284	92	28	22	21	23	17	18	23	19	20	26	24	24	266	93	28	21	18	22	16	15	20	17	17	22	22	24	:	x 93	1,4	-6,8	-14,4	-7,3	-4,1	-14,5	-15,1	-12,7	-18,3	-17,0	:	:	:	x+ 93	1,4	-2,2	-5,8	-6,2	-5,9	-7,1	-8,3	-8,8	-9,8	-10,7	:	:	:	

	GROSSRINDER NETTOERZEUGUNG (SCHLACHTUNGEN)												ADULT CATTLE NET PRODUCTION (SLAUGHTERING)				GROS BOVINS PRODUCTION NETTE (ABATTAGES)																																																									
	I	I	I	I	I	I	I	I	I	I	I	I	I	I	I	I	I	I	I	I																																																						
	JAN	FEB	MAR	APR	MAY	JUN	JUL	AUG	SEP	OCT	NOV	DEC	TOTAL	JAN	FEB	MAR	APR	MAY	JUN	JUL	AUG	SEP	OCT	NOV	DEC	TOTAL																																																
	1000 STUECK												1000 HEAD				1000 TETES																																																									
EUR 12	91	2335	1970	2095	2200	2063	1988	2073	2087	2305	2534	2328	2054	26030	92	2140	1852	2100	2047	1836	1997	1950	1936	2211	2288	2179	2017	24554	93	1945	1756	1962	1817	1659	1827	1716	1829	:	:	:	:	:	x	93	-9,1	-5,2	-6,6	-11,2	-9,6	-8,5	-12,0	-5,5	:	:	:	:	:	x+	93	-9,1	-7,3	-7,0	-8,1	-8,4	-8,4	-8,9	-8,5	:	:	:	:	:		
EUR 12B	91	2254	1909	2032	2137	2009	1946	2028	2045	2264	2490	2292	2022	25427	92	2109	1827	2071	2020	1814	:	:	:	:	:	:	:	:	:	93	1945	1756	1962	1817	1659	1827	1716	1829	:	:	:	:	:	:	x	92	-6,4	-4,3	1,9	-5,5	-9,7	:	:	:	:	:	:	:	:	x+	92	-6,4	-5,4	-3,0	-3,7	-4,8	:	:	:	:	:	:	:	:
BELGIE-BELGIQUE	91	65	58	63	68	63	54	58	62	66	75	66	64	761	92	62	53	61	59	50	55	54	56	60	65	70	61	706	93	59	55	64	57	55	62	56	60	62	:	:	:	:	:	x	93	-4,7	3,8	4,5	-1,8	10,3	12,5	3,0	8,0	3,4	:	:	:	:	x+	93	-4,7	-0,8	1,0	0,3	2,1	3,8	3,7	4,2	4,1	:	:	:	:	
DANMARK	91	79	60	60	68	71	67	58	62	69	78	76	63	810	92	76	64	74	64	67	78	56	65	68	78	76	66	830	93	65	57	71	49	50	83	58	65	71	:	:	:	:	:	x	93	-15,5	-10,8	-3,5	-23,3	-26,2	7,0	4,5	0,5	5,0	:	:	:	:	x+	93	-15,5	-13,4	-10,0	-13,0	-15,6	-11,4	-9,6	-8,4	-6,9	:	:	:	:	
DEUTSCHLANDB	91	598	498	520	553	521	473	510	511	574	597	523	469	6347	92	466	410	477	447	419	:	:	:	:	:	:	:	:	:	93	404	376	479	396	363	404	352	380	422	:	:	:	:	:	x	92	-22,0	-17,5	-8,3	-19,1	-19,7	:	:	:	:	:	:	:	:	x+	92	-22,0	-20,0	-16,2	-16,9	-17,5	:	:	:	:	:	:	:	:
DEUTSCHLAND	91	679	559	583	616	576	515	554	552	614	642	559	500	6949	92	497	435	506	474	441	468	452	447	487	501	470	438	5609	93	404	376	479	396	363	404	352	380	422	:	:	:	:	:	x	93	-18,7	-13,6	-7,1	-16,6	-17,8	-12,1	-22,2	-15,1	-13,4	:	:	:	:	x+	93	-18,7	-16,3	-13,1	-13,9	-14,6	-14,2	-15,3	-15,3	-15,1	:	:	:	:	
ELLADA	91	26	24	24	25	25	26	27	28	26	24	25	26	306	92	24	22	22	23	23	24	25	26	23	23	22	24	279	93	23	20	20	20	21	22	22	24	23	21	:	:	:	:	x	93	-3,4	-0,8	-10,6	-12,6	-10,7	-9,5	-9,7	-7,6	-0,9	-6,4	:	:	:	x+	93	-3,4	-6,0	-7,5	-8,8	-9,2	-9,2	-9,3	-9,1	-8,2	-8,0	:	:	:	
ESPANA	91	161	146	146	168	164	157	183	173	175	178	167	175	1994	92	158	149	167	170	165	192	194	191	185	189	167	175	2102	93	158	148	167	157	162	154	159	191	:	:	:	:	:	x	93	-0,1	-0,8	-0,5	-8,0	-1,4	-19,8	-18,1	-	:	:	:	:	:	x+	93	-0,1	-0,4	-0,4	-2,4	-2,2	-5,6	-7,6	-6,6	:	:	:	:	:		
FRANCE	91	409	342	365	372	369	351	403	380	400	442	377	399	4607	92	419	339	406	408	342	381	378	362	398	377	382	403	4595	93	335	317	376	320	307	356	322	344	354	:	:	:	:	:	x	93	-20,0	-6,5	-7,3	-21,4	-10,3	-6,4	-14,7	-5,0	-10,9	:	:	:	:	x+	93	-20,0	-14,0	-11,6	-14,2	-13,5	-12,3	-12,6	-11,7	-11,6	:	:	:	:	
IRELAND	91	110	103	125	136	105	115	103	142	184	247	229	111	1711	92	109	99	140	123	106	104	117	122	212	261	201	115	1707	93	116	112	126	149	98	108	114	129	156	:	:	:	:	:	x	93	5,8	13,7	-9,8	22,0	-6,8	3,4	-1,9	6,2	-26,0	:	:	:	:	x+	93	5,8	9,5	1,8	7,0	4,5	4,3	3,4	3,8	-2,0	:	:	:	:	
ITALIA	91	282	262	296	265	278	295	251	278	325	285	322	283	3419	92	302	278	303	273	270	325	252	279	350	284	340	296	3555	93	289	269	251	266	267	302	254	285	:	:	:	:	:	:	x	93	-4,3	-3,4	-17,2	-2,5	-1,2	-7,1	0,6	2,1	:	:	:	:	:	x+	93	-4,3	-3,9	-8,5	-7,0	-5,9	-6,1	-5,3	-4,4	:	:	:	:	:	
LUXEMBOURG	91	2	2	2	2	2	2	2	2	3	2	2	2	24	92	2	2	2	2	2	2	2	2	2	2	2	2	24	93	2	2	2	2	2	2	2	2	2	:	:	:	:	:	x	93	-8,9	-10,2	-7,2	-25,5	-4,9	-37,0	-11,2	-6,4	-8,0	:	:	:	:	x+	93	-8,9	-9,5	-8,6	-12,8	-11,2	-15,9	-15,3	-14,2	-13,5	:	:	:	:	
NEDERLAND	91	124	108	116	115	122	104	102	113	124	136	133	120	1417	92	134	116	126	111	114	114	106	106	118	116	119	121	1399	93	115	109	124	106	98	110	93	100	:	:	:	:	:	:	x	93	-14,2	-5,5	-2,1	-4,3	-13,4	-3,2	-11,6	-5,4	:	:	:	:	:	x+	93	-14,2	-10,2	-7,5	-6,8	-8,0	-7,3	-7,8	-7,5	:	:	:	:	:	
PORTUGAL	91	40	31	32	39	37	34	44	45	42	41	35	43	463	92	37	30	34	33	31	33	38	46	43	37	39	42	444	93	38	33	39	37	36	34	36	42	35	:	:	:	:	:	x	93	4,1	9,7	15,0	10,8	14,0	1,5	-5,5	-7,1	-19,1	:	:	:	:	x+	93	4,1	6,6	9,4	9,8	10,5	9,0	6,7	4,5	1,3	:	:	:	:	
UNITED KINGDOM	91	358	274	282	326	252	268	286	250	279	385	339	269	3568	92	319	267	258	308	226	229	277	234	266	356	291	274	3307	93	341	259	253	258	201	190	248	206	225	300	:	:	:	:	x	93	6,8	-2,8	-2,3	-16,2	-10,9	-16,9	-10,6	-12,2	-15,6	-15,8	:	:	:	x+	93	6,8	2,4	1,0	-3,6	-4,8	-6,5	-7,1	-7,7	-8,6	-9,5	:	:	:	

	GROSSRINDER NETTOERZEUGUNG (SCHLACHTUNGEN)												ADULT CATTLE NET PRODUCTION (SLAUGHTERINGS)												GROS BOVINS (ABATTAGES)																																													
	JAN			FEB			MAR			APR			MAY			JUN			JUL			AUG			SEP			OCT			NOV			DEC			TOTAL																																	
	I	I	I	I	I	I	I	I	I	I	I	I	I	I	I	I	I	I	I	I	I	I	I	I	I	I	I	I	I	I	I	I	I	I	I																																			
	1000 TONNEN												1000 TONS												1000 TONNES																																													
EUR 12	91	705	596	638	663	626	600	627	633	700	768	702	623	7881	92	459	567	648	629	565	614	600	593	682	705	671	626	7557	93	604	547	626	565	517	569	531	567	:	:	:	:	:	X 93	-8,4	-3,6	-3,3	-10,1	-8,6	-7,3	-11,4	-4,5	:	:	:	:	:	X+ 93	-8,4	-6,2	-5,2	-6,4	-6,8	-6,9	-7,5	-7,2	:	:	:	:	:
EUR 12#	91	685	582	621	647	611	589	616	622	690	756	693	615	7727	92	650	560	639	621	559	:	:	:	:	:	:	:	:	93	-5,1	-3,8	2,9	-4,1	-8,7	:	:	:	:	:	:	:	:	X 92	-5,1	-4,5	-2,1	-2,6	-3,8	:	:	:	:	:	:	:	:	X+ 92	-5,1	-4,5	-2,1	-2,6	-3,8	:	:	:	:	:	:	:	:
BELGIE-BELGIQUE	91	27	24	27	28	27	23	24	26	27	30	27	26	316	92	26	21	25	24	21	23	23	25	27	29	29	26	293	93	25	23	27	24	24	26	24	26	26	:	:	:	:	X 93	-4,0	9,7	8,1	1,1	15,0	13,4	5,3	11,4	3,6	:	:	:	:	X+ 93	-4,0	2,1	4,2	3,4	5,5	6,8	6,6	7,2	6,8	:	:	:	:
DANMARK	91	21	16	16	18	19	18	15	16	18	20	20	16	211	92	20	17	19	17	18	20	14	17	17	20	20	17	216	93	17	15	19	13	13	22	15	17	18	:	:	:	:	X 93	-16,3	-11,3	-3,6	-23,5	-25,6	8,5	6,3	1,2	6,4	:	:	:	:	X+ 93	-16,3	-14,0	-10,5	-13,4	-15,8	-11,4	-9,4	-8,1	-6,5	:	:	:	:
DEUTSCHLAND#	91	183	152	161	169	161	147	157	157	176	181	159	145	1950	92	145	128	150	142	133	:	:	:	:	:	:	:	:	93	-21,0	-15,7	-6,7	-16,4	-17,4	:	:	:	:	:	:	:	:	X 92	-21,0	-18,6	-14,7	-15,1	-15,6	:	:	:	:	:	:	:	:	X+ 92	-21,0	-18,6	-14,7	-15,1	-15,6	:	:	:	:	:	:	:	:
DEUTSCHLAND	91	204	167	178	185	175	158	169	168	186	193	169	154	2104	92	154	135	149	149	139	146	142	141	153	157	147	139	1761	93	129	121	151	127	117	131	113	122	135	:	:	:	:	X 93	-15,7	-10,7	-4,9	-14,9	-15,9	-10,1	-20,3	-13,5	-11,9	:	:	:	:	X+ 93	-15,7	-13,3	-10,4	-11,5	-12,3	-12,0	-13,1	-13,2	-13,0	:	:	:	:
ELLADA	91	6	6	6	6	6	6	6	7	6	6	6	6	74	92	6	5	5	6	6	6	6	6	6	6	6	6	69	93	6	5	5	5	5	5	5	6	5	:	:	:	:	X 93	-2,3	-8,4	-9,0	-12,4	-9,9	-8,0	-9,0	-7,0	-3,0	-5,9	:	:	:	X+ 93	-2,3	-5,3	-6,5	-8,0	-8,4	-8,3	-8,4	-8,2	-7,7	-7,5	:	:	:
ESPANA	91	40	36	36	42	41	38	45	43	44	44	42	43	493	92	40	37	41	43	41	48	49	48	46	47	41	43	524	93	39	36	41	39	40	39	40	48	:	:	:	:	:	X 93	-1,5	-1,5	-0,2	-8,7	-1,5	-20,2	-19,2	-	:	:	:	:	:	X+ 93	-1,5	-1,5	-1,0	-3,1	-2,7	-6,1	-8,2	-7,1	:	:	:	:	:
FRANCE	91	139	116	123	127	126	121	132	136	149	149	127	136	1571	92	144	116	139	140	118	133	132	126	137	130	133	141	1588	93	117	110	131	112	110	127	115	123	125	:	:	:	:	X 93	-18,8	-4,7	-5,6	-19,6	-7,2	-4,8	-12,7	-2,8	-8,9	:	:	:	:	X+ 93	-18,8	-12,5	-10,1	-12,6	-11,6	-10,5	-10,8	-9,8	-9,7	:	:	:	:
IRELAND	91	35	33	41	44	32	37	32	46	61	83	75	35	554	92	35	32	47	40	34	34	38	40	72	90	67	38	564	93	38	37	41	50	30	34	36	42	52	:	:	:	:	X 93	10,1	16,4	-11,6	25,6	-9,5	0,9	-4,5	4,5	-28,0	:	:	:	:	X+ 93	10,1	13,1	2,9	8,8	5,5	4,8	3,5	3,6	-2,5	:	:	:	:
ITALIA	91	81	77	85	75	80	82	71	77	92	79	89	80	967	92	86	81	86	77	78	91	72	78	99	79	96	86	1010	93	86	80	87	76	77	86	77	80	:	:	:	:	:	X 93	-0,9	-1,6	1,1	-1,1	-1,2	-5,9	-0,1	1,8	:	:	:	:	:	X+ 93	-0,9	-1,3	-0,5	-0,6	-0,7	-1,7	-1,5	-1,1	:	:	:	:	:
LUXEMBOURG	91	1	1	1	1	1	1	1	1	1	1	1	1	8	92	1	1	1	1	1	1	1	1	1	1	1	1	7	93	1	0	1	1	1	1	1	1	1	:	:	:	:	X 93	-6,1	-7,1	-5,0	-21,3	-2,1	-35,0	-9,2	-1,3	-4,5	:	:	:	:	X+ 93	-6,1	-6,6	-6,0	-9,8	-8,3	-13,1	-12,6	-11,2	-10,4	:	:	:	:
NEDERLAND	91	39	34	37	36	39	33	32	36	39	43	42	38	447	92	43	37	41	36	37	37	34	34	37	37	39	40	451	93	37	35	40	35	32	36	30	33	:	:	:	:	:	X 93	-13,0	-4,5	-2,6	-4,4	-12,8	-3,0	-11,0	-3,1	:	:	:	:	:	X+ 93	-13,0	-9,1	-6,9	-6,3	-7,5	-6,8	-7,3	-6,9	:	:	:	:	:
PORTUGAL	91	10	8	8	10	9	9	11	11	11	11	9	11	119	92	11	8	9	8	9	8	10	12	11	9	9	11	114	93	9	8	10	9	9	9	9	11	9	:	:	:	:	X 93	-16,0	6,5	11,5	16,9	5,7	1,5	-3,5	-8,2	-21,3	:	:	:	:	X+ 93	-16,0	-6,8	-1,1	2,9	3,4	3,1	2,1	0,5	-2,4	:	:	:	:
UNITED KINGDOM	91	103	79	82	92	72	76	80	71	79	110	97	77	1017	92	94	78	76	90	66	67	80	67	77	103	84	79	958	93	99	75	74	75	59	55	71	60	65	86	:	:	:	X 93	6,0	-2,7	-2,8	-16,7	-10,4	-17,8	-11,0	-11,4	-15,7	-15,9	:	:	:	X+ 93	6,0	2,0	0,6	-4,0	-5,1	-6,9	-7,5	-7,9	-8,8	-9,7	:	:	:

	KÄLBER NETTOERZEUGUNG (SCHLACHTUNGEN)												CALVES NET PRODUCTION (SLAUGHTERINGS)					VEAUX PRODUCTION NETTE (ABATTAGES)																																																				
	I	I	I	I	I	I	I	I	I	I	I	I	I	I	I	I	I	I	I	I	I	I																																																
	JAN	FEB	MAR	APR	MAY	JUN	JUL	AUG	SEP	OCT	NOV	DEC	TOTAL																																																									
	1000 STUECK												1000 HEAD					1000 TETES																																																				
EUR 12	91	506	487	558	583	597	506	544	528	536	536	473	540	6395	92	505	490	557	569	546	563	522	510	532	488	488	554	6324	93	457	471	562	536	520	521	472	496	:	:	:	:	:	X 93	-9,5	-4,0	0,9	-5,8	-4,6	-7,5	-9,7	-2,7	:	:	:	:	:	X+ 93	-9,5	-6,8	-4,0	-4,5	-4,5	-5,1	-5,7	-5,3	:	:	:	:	:
EUR 12#	91	498	480	549	576	591	502	541	526	533	533	471	537	6338	92	503	489	555	567	544	:	:	:	:	:	:	:	:	93	457	471	562	536	520	521	472	496	:	:	:	:	:	X 92	0,8	1,7	1,0	-1,6	-7,9	:	:	:	:	:	:	:	:	X+ 92	0,8	1,3	1,2	0,4	-1,4	:	:	:	:	:	:	:	:
BELGIE-BELGIQUE	91	28	26	30	32	33	26	31	29	29	34	29	34	360	92	28	30	31	33	31	32	29	34	31	31	31	37	376	93	26	26	34	31	31	31	34	28	31	33	:	:	:	X 93	-5,9	-14,2	10,5	-5,9	0,5	5,7	-0,7	4,4	-4,2	:	:	:	:	X+ 93	-5,9	-10,3	-3,0	-3,8	-2,9	-1,4	-1,3	-0,6	-1,1	:	:	:	:
DANMARK	91	2	2	2	2	2	2	2	2	2	2	2	2	26	92	2	2	2	2	2	2	2	2	2	2	3	2	27	93	2	2	2	2	2	2	2	2	2	2	:	:	:	X 93	:	9,1	:	14,3	:	4,8	:	:	:	:	:	:	:	X+ 93	:	4,3	2,9	5,5	4,5	4,5	3,9	3,4	3,0	:	:	:	:
DEUTSCHLAND#	91	50	45	56	52	55	47	46	45	49	49	44	50	590	92	44	38	45	51	44	:	:	:	:	:	:	:	:	93	-12,7	-15,9	-19,4	-2,5	-20,5	:	:	:	:	:	:	:	:	X 92	-12,7	-14,3	-16,2	-12,7	-14,3	:	:	:	:	:	:	:	:	X+ 92	-12,7	-14,3	-16,2	-12,7	-14,3	:	:	:	:	:	:	:	:
DEUTSCHLAND	91	58	53	65	59	62	51	49	48	51	51	47	53	647	92	46	40	47	53	45	47	42	37	45	46	44	44	552	93	39	39	52	51	45	44	38	38	44	:	:	:	:	X 93	-15,8	-2,0	9,9	-4,7	-1,1	-6,8	-9,8	2,2	-1,5	:	:	:	:	X+ 93	-15,8	-9,4	-2,5	-3,2	-2,8	-3,5	-4,3	-3,6	-3,4	:	:	:	:
ELLADA	91	5	5	5	5	5	6	6	7	6	6	5	5	64	92	6	6	6	6	6	7	8	7	8	7	6	6	78	93	6	6	6	6	6	7	8	8	7	:	:	:	:	X 93	5,1	6,4	6,3	6,7	6,0	3,6	4,4	4,8	6,7	4,8	:	:	:	X+ 93	5,1	5,8	5,9	6,1	6,1	5,6	5,4	5,3	5,5	5,4	:	:	:
ESPAÑA	91	7	8	7	7	7	7	7	9	8	8	8	7	88	92	6	5	5	6	6	7	8	9	8	9	9	7	85	93	8	6	6	6	6	6	6	7	:	:	:	:	:	X 93	39,9	11,2	10,3	-1,1	-0,8	-18,2	-28,0	-23,7	:	:	:	:	:	X+ 93	39,9	26,0	20,7	14,8	11,5	5,6	-0,5	-4,6	:	:	:	:	:
FRANCE	91	206	183	207	216	212	188	211	201	201	198	176	196	2395	92	206	188	212	204	188	223	209	198	196	181	179	193	2376	93	185	186	208	192	177	195	182	186	180	:	:	:	:	X 93	-10,1	-1,3	-2,0	-5,8	-5,4	-12,8	-12,9	-6,2	-8,6	:	:	:	:	X+ 93	-10,1	-5,9	-4,5	-4,8	-5,0	-6,4	-7,3	-7,2	-7,3	:	:	:	:
IRELAND	91	0	0	0	0	0	0	0	0	0	0	0	0	3	92	0	0	0	0	0	0	0	0	0	0	0	0	1	93	0	0	0	0	0	0	0	0	0	0	0	0	1	X 93	-100,0	-100,0	-100,0	-100,0	-	-	-100,0	-100,0	-	-	-	-	-	X+ 93	-100,0	-100,0	-100,0	-100,0	-85,7	-75,0	-77,8	-80,0	-80,0	:	:	:	:
ITALIA	91	99	121	144	151	163	127	129	129	122	114	105	133	1536	92	100	119	140	152	158	130	120	126	121	107	108	133	1514	93	98	116	134	141	148	117	113	122	:	:	:	:	:	X 93	-1,7	-2,1	-4,6	-7,7	-6,4	-10,3	-5,9	-2,5	:	:	:	:	:	X+ 93	-1,7	-1,9	-2,9	-4,4	-4,8	-5,7	-5,8	-5,4	:	:	:	:	:
LUXEMBOURG	91	0	0	0	0	0	0	0	0	0	0	0	0	1	92	0	0	0	0	0	0	0	0	0	0	0	0	1	93	0	0	0	0	0	0	0	0	0	0	0	0	1	X 93	-41,2	-42,5	-10,6	-24,7	-17,6	-5,9	4,9	38,9	25,0	:	:	:	:	X+ 93	-41,2	-41,8	-30,5	-29,2	-27,2	-24,2	-20,8	-15,3	-11,1	:	:	:	:
NEDERLAND	91	90	82	90	100	107	93	98	92	102	109	90	99	1151	92	100	92	104	105	102	106	89	106	94	99	107	107	1197	93	84	82	111	100	98	109	87	93	:	:	:	:	:	X 93	-16,0	-10,3	7,1	-4,7	-3,4	2,6	-8,9	4,7	:	:	:	:	:	X+ 93	-16,0	-13,3	-6,1	-5,7	-5,3	-3,9	-4,6	-3,5	:	:	:	:	:
PORTUGAL	91	7	5	5	6	6	4	6	7	7	8	6	7	75	92	7	6	7	6	7	6	7	8	8	7	9	9	84	93	7	6	7	6	6	6	6	6	6	6	6	6	7	X 93	-10,7	3,9	6,2	11,1	-11,0	4,4	-6,0	-14,9	-23,9	:	:	:	:	X+ 93	-10,7	-4,4	-0,9	1,8	-0,8	-0,9	-0,9	-3,2	-6,0	:	:	:	:
UNITED KINGDOM	91	5	3	4	4	2	2	5	7	5	5	4	4	49	92	4	2	2	2	2	3	3	3	3	3	2	2	32	93	2	1	1	1	1	1	2	2	2	2	2	2	2	X 93	-55,8	-50,0	-45,5	-43,5	-50,0	-47,4	-39,4	-51,4	-35,5	-36,4	:	:	:	X+ 93	-55,8	-53,7	-51,7	-50,0	-50,0	-49,7	-47,8	-48,4	-46,7	-45,5	:	:	:

	KÄLBER NETTOERZEUGUNG (SCHLACHTUNGEN)												CALVES NET PRODUCTION (SLAUGHTERINGS)					VEAUX PRODUCTION NETTE (ABATTAGES)				
	I	I	I	I	I	I	I	I	I	I	I	I	I	I	I	I	I	I	I	I		
	JAN	FEB	MAR	APR	MAY	JUN	JUL	AUG	SEP	OCT	NOV	DEC	TOTAL									
	1000 TONNEN												1000 TONS					1000 TONNES				
EUR 12	91	65	64	73	74	80	68	73	71	71	71	63	71	842								
	92	65	65	73	72	74	76	69	68	71	65	66	74	839								
	93	60	63	76	70	71	72	65	68	:	:	:	:	:								
X	93	-8,1	-2,1	4,1	-3,1	-3,4	-5,7	-6,7	-0,8	:	:	:	:	:								
X+	93	-8,1	-5,1	-1,8	-2,1	-2,4	-3,0	-3,5	-3,2	:	:	:	:	:								
EUR 12B	91	65	63	73	73	79	68	72	70	71	71	63	71	839								
	92	65	65	73	72	74	:	:	:	:	:	:	:	:								
X	92	1,1	2,0	0,5	-1,4	-7,0	:	:	:	:	:	:	:	:								
X+	92	1,1	1,6	1,2	0,5	-1,2	:	:	:	:	:	:	:	:								
BELGIE-BELGIQUE	91	4	4	5	5	5	4	5	4	5	5	5	5	57								
	92	4	5	5	5	5	5	4	5	5	5	5	6	59								
	93	4	4	5	5	5	6	5	5	5	5	5	5	:								
X	93	-4,4	-9,6	13,5	-2,5	5,4	10,8	2,4	8,5	-0,8	:	:	:	:								
X+	93	-4,4	-7,1	0,2	-0,5	0,7	2,4	2,4	3,2	2,7	:	:	:	:								
DANMARK	91	0	0	0	0	0	0	0	0	0	0	0	0	1								
	92	0	0	0	0	0	0	0	0	0	0	0	0	1								
	93	0	0	0	0	0	0	0	0	0	0	0	0	:								
X	93	-	-	-	-	-	-	-	-	-	-	-	-	:								
X+	93	-	-	-	-	-	-	-	-	-	-	-	-	:								
DEUTSCHLANDB	91	6	6	7	6	7	6	6	6	6	6	6	6	73								
	92	5	5	6	6	6	6	5	6	6	6	6	6	:								
X	92	-10,7	-15,3	-17,4	-2,1	-19,8	:	:	:	:	:	:	:	:								
X+	92	-10,7	-12,9	-14,6	-11,4	-13,2	:	:	:	:	:	:	:	:								
DEUTSCHLAND	91	7	6	7	7	7	6	6	6	6	6	6	6	76								
	92	6	5	6	6	6	6	5	6	6	6	6	5	67								
	93	5	5	6	6	6	6	5	6	6	6	6	6	:								
X	93	-13,5	2,0	13,4	0,4	1,7	-5,3	-7,8	6,1	-0,9	:	:	:	:								
X+	93	-13,5	-6,3	0,7	0,6	0,9	-0,2	-1,2	-0,5	-0,5	:	:	:	:								
ELLADA	91	1	1	1	1	1	1	1	1	1	1	1	1	8								
	92	1	1	1	1	1	1	1	1	1	1	1	1	11								
	93	1	1	1	1	1	1	1	1	1	1	1	1	:								
X	93	9,6	9,8	8,8	10,5	9,3	4,8	8,8	9,0	10,4	10,2	:	:	:								
X+	93	9,6	9,7	9,4	9,7	9,6	8,7	8,7	8,8	9,0	9,1	:	:	:								
ESPAÑA	91	1	1	1	1	1	1	1	1	1	1	1	1	11								
	92	1	1	1	1	1	1	1	1	1	1	1	1	11								
	93	1	1	1	1	1	1	1	1	1	1	1	1	:								
X	93	37,9	8,5	8,1	-1,1	-1,2	-18,2	-28,1	-23,6	:	:	:	:	:								
X+	93	37,9	23,7	18,4	13,1	10,1	4,5	-1,3	-5,2	:	:	:	:	:								
FRANCE	91	25	22	25	26	25	22	26	25	25	24	21	24	289								
	92	25	23	26	25	23	27	25	24	24	22	22	24	289								
	93	23	23	26	24	22	24	22	23	22	:	:	:	:								
X	93	-8,8	0,2	0,4	-3,2	-4,8	-11,9	-11,1	-4,1	-7,6	:	:	:	:								
X+	93	-8,8	-4,5	-2,8	-2,9	-3,2	-4,8	-5,7	-5,5	-5,8	:	:	:	:								
IRELAND	91	-	-	-	-	-	-	-	-	-	0	-	-	0								
	92	-	-	-	-	-	-	-	-	-	-	-	-	-								
	93	-	-	-	-	-	-	-	-	-	-	-	-	-								
X	93	-	-	-	-	-	-	-	-	-	-	-	-	-								
X+	93	-	-	-	-	-	-	-	-	-	-	-	-	-								
ITALIA	91	13	17	20	19	24	19	19	18	17	16	15	18	214								
	92	13	16	19	18	23	19	17	18	16	14	15	18	207								
	93	13	16	18	17	21	17	16	17	:	:	:	:	:								
X	93	-1,4	-1,9	-3,0	-8,4	-9,7	-12,7	-4,7	-5,6	:	:	:	:	:								
X+	93	-1,4	-1,7	-2,2	-3,9	-5,4	-6,7	-6,4	-6,3	:	:	:	:	:								
LUXEMBOURG	91	0	0	0	0	0	0	0	0	0	0	0	0	0								
	92	0	0	0	0	0	0	0	0	0	0	0	0	0								
	93	0	0	0	0	0	0	0	0	0	0	0	0	0								
X	93	-45,5	-50,0	-16,7	-40,0	-12,3	-27,3	-	42,9	10,0	:	:	:	:								
X+	93	-45,5	-47,6	-36,4	-37,2	-33,3	-32,3	-28,6	-22,1	-18,4	:	:	:	:								
NEderland	91	14	13	14	15	16	14	15	14	16	17	14	15	176								
	92	15	14	16	16	15	16	14	14	17	14	16	17	184								
	93	13	13	18	16	16	18	14	15	:	:	:	:	:								
X	93	-14,3	-6,6	11,9	0,0	2,4	6,8	-3,5	8,5	:	:	:	:	:								
X+	93	-14,3	-10,6	-2,8	-2,0	-1,1	0,3	-0,2	0,7	:	:	:	:	:								
PORTUGAL	91	1	0	0	1	1	0	1	1	1	1	1	1	7								
	92	1	1	1	1	1	1	1	1	1	1	1	1	9								
	93	1	1	1	1	1	1	1	1	1	1	1	1	:								
X	93	-8,8	9,7	6,8	20,0	-4,5	12,4	2,9	-13,9	-21,0	:	:	:	:								
X+	93	-8,8	-0,9	1,7	5,5	3,6	4,9	4,6	1,6	-1,4	:	:	:	:								
UNITED KINGDOM	91	0	0	0	0	0	0	0	0	0	0	0	0	2								
	92	0	0	0	0	0	0	0	0	0	0	0	0	1								
	93	0	0	0	0	0	0	0	0	0	0	0	0	:								
X	93	-50,0	-	-	-	-	-	-	-	-	-	-	-	-								
X+	93	-50,0	-33,3	-25,0	-20,0	-16,7	-14,3	-22,2	-27,3	-25,0	-23,1	:	:	:								

		PIGS												PORCS
SCHWEINE NETTOERZEUGUNG (SCHLACHTUNGEN)		NET PRODUCTION (SLAUGHTERINGS)												PRODUCTION NETTE (ABATTAGES)
		JAN	FEB	MAR	APR	MAY	JUN	JUL	AUG	SEP	OCT	NOV	DEC	TOTAL
1000 TONNEN		1000 TONS												1000 TONNES
EUR 12	91	1384	1139	1167	1235	1188	1100	1183	1089	1143	1276	1185	1247	14336
	92	1281	1130	1176	1143	1084	1142	1142	1127	1212	1297	1296	1357	14387
	93	1324	1178	1318	1189	1150	1268	1202	1234	:	:	:	:	:
	X	3,3	4,3	12,0	4,0	6,1	9,2	5,3	9,5	:	:	:	:	:
	X+	3,3	3,8	6,5	5,9	5,9	6,5	6,3	6,7	:	:	:	:	:
EUR 12*	91	1304	1084	1116	1179	1135	1056	1139	1041	1103	1255	1141	1205	13738
	92	1237	1093	1134	1105	1046	:	:	:	:	:	:	:	:
	X	-5,2	0,8	1,7	-6,3	-7,8	:	:	:	:	:	:	:	:
	X+	-5,2	-2,5	-1,1	-2,4	-3,5	:	:	:	:	:	:	:	:
BELGIE-BELGIEQUE	91	83	69	76	83	80	73	70	70	75	85	74	70	908
	92	77	68	79	76	74	82	71	75	85	85	89	84	944
	93	79	76	82	81	81	90	73	87	89	:	:	:	:
	X	2,0	12,2	4,6	6,4	9,8	9,3	2,6	16,1	4,8	:	:	:	:
	X+	2,0	6,8	6,0	6,1	6,8	7,3	6,6	7,8	7,4	:	:	:	:
DANMARK	91	118	96	95	101	103	99	108	106	110	114	108	107	1265
	92	120	100	116	97	103	114	111	119	121	130	124	117	1372
	93	124	112	125	84	89	150	139	141	130	:	:	:	:
	X	3,5	11,7	8,0	-12,9	-13,7	31,8	25,1	18,0	7,3	:	:	:	:
	X+	3,5	7,2	7,5	2,9	-0,3	5,4	8,2	9,6	9,3	:	:	:	:
DEUTSCHLAND	91	308	265	272	297	279	265	278	263	265	275	283	271	3321
	92	279	248	275	259	262	:	:	:	:	:	:	:	:
	X	-9,6	-6,2	1,3	-12,6	-6,0	:	:	:	:	:	:	:	:
	X+	-9,6	-8,0	-5,0	-7,0	-6,8	:	:	:	:	:	:	:	:
DEUTSCHLAND	91	388	320	322	352	333	310	322	311	305	316	327	313	3918
	92	323	285	317	297	300	310	290	295	304	317	350	316	3684
	93	319	287	336	300	304	322	292	308	309	:	:	:	:
	X	-1,3	0,4	6,1	0,9	1,1	3,9	0,8	4,3	1,7	:	:	:	:
	X+	-1,3	-0,5	1,8	1,6	1,5	1,9	1,7	2,0	2,0	:	:	:	:
ELLADA	91	14	12	10	10	10	11	11	11	11	12	14	26	153
	92	14	12	10	10	10	11	11	11	11	13	14	25	153
	93	14	12	10	10	10	11	11	11	11	12	:	:	:
	X	-3,8	-3,9	-2,9	-1,9	-4,9	-2,5	-3,0	-2,9	0,2	-5,6	:	:	:
	X+	-3,8	-3,8	-3,6	-3,2	-3,5	-3,3	-3,3	-3,2	-2,9	-3,2	:	:	:
ESPAÑA	91	176	150	162	162	151	146	148	129	147	175	150	174	1869
	92	168	168	155	150	133	153	139	147	158	177	171	194	1912
	93	188	173	179	163	163	155	149	152	:	:	:	:	:
	X	12,2	2,7	15,6	8,6	22,9	1,7	6,9	3,4	:	:	:	:	:
	X+	12,2	7,4	10,0	9,7	11,9	10,3	9,8	9,0	:	:	:	:	:
FRANCE	91	185	146	159	163	157	144	163	156	158	176	152	161	1918
	92	182	150	167	164	148	162	166	160	174	173	170	176	1994
	93	182	167	186	171	162	178	169	183	190	:	:	:	:
	X	0,0	10,8	11,6	4,1	9,2	10,0	1,8	14,7	9,2	:	:	:	:
	X+	0,0	4,9	7,1	6,4	6,9	7,4	6,6	7,6	7,8	:	:	:	:
IRELAND	91	15	13	14	14	15	13	16	15	16	17	17	15	179
	92	18	15	17	16	15	16	18	16	18	17	18	17	202
	93	18	15	18	17	17	17	19	18	19	:	:	:	:
	X	-1,1	1,3	10,3	6,9	15,3	6,1	2,8	11,6	5,5	:	:	:	:
	X+	-1,1	5	3,4	4,3	6,3	6,3	5,7	6,5	6,4	:	:	:	:
ITALIA	91	141	113	99	106	102	88	93	78	102	128	120	164	1333
	92	137	110	96	104	96	100	92	86	101	120	128	159	1328
	93	139	116	115	110	100	99	89	87	:	:	:	:	:
	X	1,3	4,7	20,4	6,1	4,7	-0,9	1,6	1,6	:	:	:	:	:
	X+	1,3	2,8	7,7	7,3	6,9	5,7	4,5	4,2	:	:	:	:	:
LUXEMBOURG	91	1	1	1	0	0	0	1	0	1	1	1	1	7
	92	1	1	1	1	0	1	1	1	1	1	1	1	7
	93	1	1	1	1	1	1	1	1	1	1	1	1	7
	X	12,8	7,3	16,7	-5,5	23,0	20,5	15,2	20,4	-5,4	:	:	:	:
	X+	12,8	10,2	12,6	8,1	10,6	12,3	12,7	13,7	11,2	:	:	:	:
NEDERLAND	91	155	127	137	132	149	126	140	122	121	134	126	122	1591
	92	131	126	127	123	120	127	132	120	142	145	147	147	1585
	93	138	124	165	141	127	150	146	144	:	:	:	:	:
	X	5,6	-1,6	30,4	14,5	6,4	18,2	10,3	20,2	:	:	:	:	:
	X+	5,6	2,0	11,4	12,2	11,1	12,3	12,0	13,0	:	:	:	:	:
PORTUGAL	91	16	18	18	20	20	17	19	17	18	20	15	17	216
	92	17	18	18	18	15	16	23	22	22	22	23	23	237
	93	23	21	24	23	23	22	24	26	25	:	:	:	:
	X	35,1	15,4	33,6	30,1	53,1	38,1	2,3	17,5	12,8	:	:	:	:
	X+	35,1	25,1	28,0	28,5	32,8	33,7	27,9	26,3	24,5	:	:	:	:
UNITED KINGDOM	91	93	73	73	91	70	74	92	74	80	99	83	77	979
	92	94	76	75	87	70	71	88	74	75	99	81	78	967
	93	99	77	75	88	73	73	93	75	85	108	:	:	:
	X	6,2	1,1	-0,1	0,8	4,9	3,8	5,8	0,9	13,0	9,6	:	:	:
	X+	6,2	3,9	2,7	2,2	2,6	2,8	3,3	3,0	4,1	4,8	:	:	:

13.12.93

TAB - 050

		SCHAFE & ZIEGEN NETTOERZEUGUNG (SCHLACHTUNGEN)					SHEEP & GOATS NET PRODUCTION (SLAUGHTERINGS)					MOUTONS & CHEVRES PRODUCTION NETTE (ABATTAGES)				
		I	I	I	I	I	I	I	I	I	I	I	I	I	I	I
		JAN	FEB	MAR	APR	MAY	JUN	JUL	AUG	SEP	OCT	NOV	DEC	TOTAL		
		1000 TONNEN					1000 TONS					1000 TONNES				
EUR 12	91	95:	85:	108:	113:	97:	95:	108:	100:	97:	107:	92:	113:	1210:		
	92	84:	78:	94:	126:	88:	98:	100:	96:	102:	91:	120:	1172:			
	93	86:	81:	97:	117:	85:	82:	90:	92:	:	:	:	:			
X	93	2,1:	3,3:	3,2:	-7,5:	-2,8:	-15,9:	-9,5:	-3,6:	:	:	:	:			
X+	93	2,1:	2,7:	2,8:	-0,6:	-1,0:	-3,6:	-4,5:	-4,4:	:	:	:	:			
EUR 12	91	93:	83:	105:	110:	95:	93:	106:	99:	96:	105:	89:	111:	1184:		
	92	83:	77:	92:	125:	87:	:	:	:	:	:	:	:			
X	92	-10,7:	-7,6:	-12,3:	13,6:	-8,6:	:	:	:	:	:	:	:			
X+	92	-10,7:	-9,2:	-10,4:	-3,6:	-4,6:	:	:	:	:	:	:	:			
BELGIE-BELGIQUE	91	1:	0:	1:	1:	1:	1:	0:	0:	1:	1:	1:	1:	7:		
	92	1:	0:	1:	1:	1:	1:	0:	0:	1:	0:	0:	0:	6:		
	93	0:	0:	0:	1:	0:	0:	0:	0:	0:	0:	0:	0:	:		
X	93	-31,5:	-16,9:	-30,8:	-22,6:	-24,5:	-32,7:	-24,8:	-19,0:	-27,1:	:	:	:	:		
X+	93	-31,5:	-25,1:	-27,3:	-26,0:	-25,7:	-27,1:	-26,8:	-26,1:	-26,2:	:	:	:	:		
DANMARK	91	0	0	0	0	0	0	0	0	0	0	0	0	2		
	92	0	0	0	0	0	0	0	0	0	0	0	0	3		
	93	0	0	0	0	0	0	0	0	0	0	0	0	:		
X	93	-	-	-	-50,0	-	-50,0	-50,0	-60,0	-40,0	:	:	:	:		
X+	93	-	-	-	-14,3	-12,5	-20,0	-25,0	-35,3	-36,4	:	:	:	:		
DEUTSCHLAND	91	2	2	3	2	2	2	2	2	2	2	2	2	24		
	92	1	1	1	2	2	:	:	:	:	:	:	:	:		
X	92	-24,7	-20,4	-43,2	17,8	-18,3	:	:	:	:	:	:	:	:		
X+	92	-24,7	-22,8	-31,3	-19,8	-19,5	:	:	:	:	:	:	:	:		
DEUTSCHLAND	91	4	4	6	5	4	4	3	3	4	4	4	4	50		
	92	3	3	3	4	3	4	3	3	4	5	5	5	44		
	93	3	3	3	4	5	5	2	3	3	:	:	:	:		
X	93	-4,9	2,0	8,6	-4,0	-5,7	11,4	-29,6	-10,3	-15,1	:	:	:	:		
X+	93	-4,9	-1,7	2,1	0,3	-0,8	1,9	-2,6	-3,5	-5,0	:	:	:	:		
ELLADA	91	8	9	13	27	13	9	8	8	7	8	8	10	128		
	92	8	10	13	29	13	9	8	9	8	8	8	11	132		
	93	9	9	12	29	13	9	8	8	7	8	8	:	:		
X	93	2,1	-0,4	-4,0	-0,4	-0,5	-1,0	-6,8	-2,8	-2,0	-6,2	:	:	:		
X+	93	2,1	0,8	-1,2	-0,8	-0,8	-0,8	-1,4	-1,5	-1,5	-1,9	:	:	:		
ESPAÑA	91	19	17	20	21	20	20	22	22	19	19	16	26	242		
	92	17	18	23	24	22	23	22	20	19	18	16	27	247		
	93	16	19	23	22	19	18	18	21	:	:	:	:	:		
X	93	-5,6	5,4	-0,8	-6,7	-6,1	-19,5	-18,4	1,4	:	:	:	:	:		
X+	93	-5,6	0,0	-0,3	-2,2	-2,9	-5,9	-7,8	-6,6	:	:	:	:	:		
FRANCE	91	13	13	21	17	18	15	17	15	14	14	12	15	165		
	92	12	12	16	20	15	16	15	14	14	12	12	14	172		
	93	11	12	18	17	14	15	14	14	12	:	:	:	:		
X	93	-11,2	-0,9	13,2	-14,6	-4,9	-7,8	-7,6	2,7	-9,8	:	:	:	:		
X+	93	-11,2	-6,1	1,6	-3,7	-4,0	-4,6	-5,0	-4,2	-4,7	:	:	:	:		
IRELAND	91	5	5	5	5	10	9	11	10	10	9	8	6	92		
	92	7	6	5	6	8	10	11	10	10	8	7	7	94		
	93	6	6	7	9	10	6	10	10	10	:	:	:	:		
X	93	-12,9	-	40,4	42,9	14,5	-39,8	-3,8	1,0	-1,0	:	:	:	:		
X+	93	-12,9	-7,0	6,6	16,0	15,6	2,3	1,1	1,1	0,8	:	:	:	:		
ITALIA	91	5	5	13	7	5	4	4	5	5	6	6	19	85		
	92	6	6	8	12	5	4	4	5	5	6	6	20	86		
	93	6	6	8	12	5	4	3	5	:	:	:	:	:		
X	93	1,3	0,2	-6,9	-4,1	-7,1	0,4	-4,1	-1,8	:	:	:	:	:		
X+	93	1,3	0,8	-2,5	-3,1	-3,6	-3,2	-3,2	:	:	:	:	:	:		
LUXEMBOURG	91	-	-	-	-	-	-	-	-	-	-	-	-	-		
	92	-	-	-	-	-	-	-	-	-	-	-	-	-		
	93	-	-	-	-	-	-	-	-	-	-	-	-	-		
X	93	-	-	-	-	-	-	-	-	-	-	-	-	-		
X+	93	-	-	-	-	-	-	-	-	-	-	-	-	-		
NEDERLAND	91	2	1	1	1	2	2	1	1	1	2	1	1	17		
	92	1	1	2	1	1	2	1	1	1	1	1	2	17		
	93	1	1	2	2	2	2	1	1	:	:	:	:	:		
X	93	-9,9	8,0	13,4	11,7	45,6	-20,7	17,0	16,9	:	:	:	:	:		
X+	93	-9,9	-1,2	4,2	6,1	13,0	5,5	6,7	7,8	:	:	:	:	:		
PORTUGAL	91	1	2	2	1	1	1	1	1	1	1	1	2	16		
	92	1	1	1	2	1	1	1	1	1	1	1	2	14		
	93	1	1	1	2	1	1	1	1	:	:	:	:	:		
X	93	-19,5	-13,1	23,8	-4,5	0,7	9,9	-1,3	4,4	-8,4	:	:	:	:		
X+	93	-19,5	-16,1	-1,7	-2,8	-2,2	-0,2	-0,3	0,2	-0,3	:	:	:	:		
UNITED KINGDOM	91	36:	28:	27:	27:	22:	30:	40:	33:	37:	44:	35:	28:	366:		
	92	28:	21:	21:	27:	21:	28:	35:	33:	34:	43:	34:	33:	356:		
	93	33:	23:	21:	20:	20:	22:	32:	29:	33:	41:	:	:	:		
X	93	19,4:	8,6:	-2,8:	-25,3:	-7,5:	-20,4:	-6,4:	-10,7:	-1,5:	-5,3:	:	:	:		
X+	93	19,4:	14,8:	9,4:	-0,1:	-1,4:	-5,0:	-5,3:	-6,1:	-5,5:	-5,5:	:	:	:		

	I	SCHAPE & ZIEGEN NETTOERZEUGUNG (SCHLACHTUNGEN)												SHEEP & GOATS NET PRODUCTION (SLAUGHTERINGS)							MOUTONS & CHEVRES PRODUCTION NETTE (ABATTAGES)					
		I	I	I	I	I	I	I	I	I	I	I	I	I	I	I	I	I	I	I	I					
																						JAN	FEB	MAR	APR	MAY
		1000 STUECK											1000 HEAD							1000 TETES						
EUR 12	91	6636:	5996:	8500:	8730:	6722:	6194:	6891:	6498:	6246:	6867:	6173:	9710:	85164:												
	92	6056:	5730:	7268:	10362:	6155:	6437:	4394:	6183:	5998:	6512:	6276:	9988:	83359:												
X	93	6135:	5864:	7508:	9665:	6085:	5680:	5890:	6027:	:	:	:	:	:												
X+	93	1,3:	2,3:	3,3:	-6,7:	-1,2:	-11,8:	-7,9:	-2,5:	:	:	:	:	:												
	91	1,3:	1,8:	2,4:	-0,8:	-0,9:	-2,6:	-3,3:	-3,2:	:	:	:	:	:												
EUR 12a	91	6545:	5905:	8374:	8604:	6637:	6107:	6793:	6441:	6169:	6771:	6055:	9597:	83998:												
	92	5983:	5666:	7177:	10281:	6093:	:	:	:	:	:	:	:	:												
X	92	-8,4:	-4,1:	-14,3:	19,5:	-8,2:	:	:	:	:	:	:	:	:												
X+	92	-8,6:	-6,4:	-9,6:	-1,1:	-2,4:	:	:	:	:	:	:	:	:												
BELGIE-BELGIQUE	91	29:	23:	35:	31:	34:	31:	23:	25:	26:	29:	28:	29:	345:												
	92	29:	23:	33:	34:	29:	34:	22:	22:	25:	24:	21:	21:	316:												
X	93	20:	19:	23:	25:	23:	25:	17:	18:	18:	:	:	:	:												
X+	93	-30,0:	-16,9:	-30,5:	-24,0:	-21,5:	-27,2:	-24,9:	-20,5:	-25,4:	:	:	:	:												
	91	30,0:	24,2:	26,6:	25,9:	25,0:	25,4:	25,4:	25,4:	24,9:	24,9:	24,9:	24,9:	24,9:												
DANMARK	91	5	3	4	3	5	5	5	10	15	14	11	7	85												
	92	4	3	4	4	4	6	7	12	14	15	12	5	90												
X	93	5	4	4	4	4	6	6	9	14	:	:	:	:												
X+	93	20,0	35,5	11,1	2,5	-10,3	1,7	-3,0	-23,9	-3,5	:	:	:	:												
	91	20,0	26,8	21,5	16,3	10,8	8,6	6,1	-2,1	-2,5	:	:	:	:												
DEUTSCHLAND	91	96	80	137	100	101	123	83	98	99	107	107	109	1240												
	92	78	68	81	123	82	:	:	:	:	:	:	:	:												
X	92	-18,7	-15,4	-40,8	22,9	-18,6	:	:	:	:	:	:	:	:												
X+	92	-18,7	-17,2	-27,5	-15,3	-16,0	:	:	:	:	:	:	:	:												
DEUTSCHLAND	91	187	171	263	226	186	210	180	155	176	204	225	223	2406												
	92	151	132	172	203	145	226	164	148	186	228	261	258	2274												
X	93	143	136	190	206	143	262	123	143	147	:	:	:	:												
X+	93	-5,2	3,5	10,4	1,3	-1,4	16,1	-25,1	-3,1	-10,3	:	:	:	:												
	91	5,2	1,1	3,2	2,6	1,9	5,0	0,9	0,5	-0,9	:	:	:	:												
ELLADA	91	853	974	1353	2858	1262	748	650	633	547	601	673	962	12114												
	92	871	978	1325	3087	1267	765	674	661	561	598	655	1049	12492												
X	93	906	977	1295	3085	1278	766	663	652	563	583	:	:	:												
X+	93	4,0	-0,1	-2,2	-0,1	0,8	0,2	-1,6	-1,3	0,2	-2,5	:	:	:												
	91	4,0	1,8	0,1	0,0	0,2	0,2	0,0	-0,1	-0,2	-0,2	:	:	:												
ESPANA	91	1784	1588	1843	1956	1933	1826	1958	1945	1441	1644	1414	2798	22333												
	92	1666	1741	2192	2224	1773	2014	1911	1782	1679	1550	1478	2837	22845												
X	93	1571	1781	2178	2051	1727	1680	1614	1817	:	:	:	:	:												
X+	93	-5,7	2,3	-0,6	-7,8	-2,6	-16,6	-15,5	2,0	:	:	:	:	:												
	91	-5,7	-1,6	-1,2	-3,1	-3,0	-5,4	-6,8	-5,8	:	:	:	:	:												
FRANCE	91	789	831	1485	1086	1013	808	909	824	729	775	692	972	10912												
	92	745	761	1067	1360	838	876	799	725	599	654	646	934	10005												
X	93	655	767	1324	1146	834	813	754	743	657	:	:	:	:												
X+	93	-12,1	0,8	24,1	-15,7	-0,5	-7,3	-5,7	2,5	9,6	:	:	:	:												
	91	-12,1	-5,6	6,7	-1,0	-0,9	-1,9	-2,4	-1,9	-1,0	:	:	:	:												
IRELAND	91	233	200	221	235	463	403	505	477	449	389	359	282	4215												
	92	318	263	231	285	385	483	502	466	454	369	302	299	4357												
X	93	275	265	335	433	458	384	489	485	458	:	:	:	:												
X+	93	-13,6	0,9	45,3	51,7	19,1	-20,4	-2,6	3,9	0,8	:	:	:	:												
	91	-13,6	-7,1	7,8	19,2	19,2	9,4	7,0	6,5	5,8	:	:	:	:												
ITALIA	91	643	564	1649	759	487	354	339	485	478	580	700	2592	9629												
	92	657	580	974	1555	447	343	317	429	492	557	874	2509	9755												
X	93	662	567	868	1423	418	392	296	419	:	:	:	:	:												
X+	93	0,4	-2,2	-10,9	-8,4	-6,5	-3,0	-6,6	-2,2	:	:	:	:	:												
	91	0,4	-0,8	-5,3	-6,6	-6,6	-6,3	-6,3	-6,0	:	:	:	:	:												
LUXEMBOURG	91	-	-	-	-	-	-	-	-	-	-	-	-	-												
	92	-	-	-	-	-	-	-	-	-	-	-	-	-												
X	93	-	-	-	-	-	-	-	-	-	-	-	-	-												
X+	93	-	-	-	-	-	-	-	-	-	-	-	-	-												
NEDERLAND	91	58	49	49	52	63	75	52	57	63	63	55	62	697												
	92	55	53	61	62	57	92	50	53	61	58	56	64	723												
X	93	51	57	71	69	81	76	60	65	:	:	:	:	:												
X+	93	-7,8	8,9	17,0	18,6	43,0	-17,8	18,3	22,5	:	:	:	:	:												
	91	-7,8	0,4	6,4	7,5	14,5	6,7	8,0	9,6	:	:	:	:	:												
PORTUGAL	91	106	107	185	137	119	133	114	99	78	109	92	230	1511												
	92	102	114	114	193	113	112	82	78	71	74	99	221	1372												
X	93	76	92	131	183	100	121	85	83	67	:	:	:	:												
X+	93	-22,8	-19,4	14,9	-5,3	-11,6	7,6	3,6	5,4	-5,3	:	:	:	:												
	91	-22,8	-21,0	-8,6	-7,4	-8,1	-5,7	-4,8	-3,9	-4,0	:	:	:	:												
UNITED KINGDOM	91	1951:	1487:	1414:	1385:	1156:	1600:	2155:	1788:	2045:	2459:	1924:	1554:	20917:												
	92	1456:	1083:	1095:	1355:	1098:	1465:	1867:	1807:	1855:	2385:	1873:	1791:	19130:												
X	93	1769:	1198:	1087:	1039:	1017:	1195:	1784:	1594:	1895:	2246:	:	:	:												
X+	93	21,5:	10,6:	-0,7:	-23,3:	-7,4:	-18,5:	-4,4:	-11,8:	-2,7:	-5,9:	:	:	:												
	91	21,5:	16,9:	11,6:	2,1:	0,4:	-3,3:	-3,5:	-4,8:	-4,5:	-4,7:	:	:	:												

333

	PFERDE NETTOERZEUGUNG (SCHLACHTUNGEN)												HORSES NET PRODUCTION (SLAUGHTERINGS)					EQUIDES PRODUCTION NETTE (ABATTAGES)																																																					
	I	I	I	I	I	I	I	I	I	I	I	I	I	I	I	I	I	I	I																																																				
	JAN	FEB	MAR	APR	MAY	JUN	JUL	AUG	SEP	OCT	NOV	DEC	TOTAL	TOTAL	TOTAL	TOTAL	TOTAL	TOTAL	TOTAL																																																				
	1000 STUECK												1000 HEAD					1000 TETES																																																					
EUR 12	91	30:	34:	28:	38:	31:	32:	32:	28:	34:	34:	33:	35:	390:	92	31:	35:	32:	37:	29:	36:	27:	33:	34:	37:	37:	402:	93	31:	35:	32:	38:	29:	31:	31:	30:	:	:	:	:	:	X 93	-2,1:	0,5:	0,1:	0,8:	-1,2:	-18,5:	2,1:	8,7:	:	:	:	:	:	:	X+ 93	-2,1:	-0,7:	-0,4:	-0,1:	-0,3:	-3,7:	-2,9:	-1,7:	:	:	:	:	:	:
EUR 12#	91	30:	34:	28:	38:	31:	32:	32:	27:	33:	34:	33:	35:	388:	92	31:	35:	31:	37:	29:	36:	27:	33:	34:	37:	37:	37:	402:	93	3,0:	2,5:	13,2:	-2,4:	-7,3:	:	:	:	:	:	:	:	:	X 92	3,0:	2,5:	13,2:	-2,4:	-7,3:	:	:	:	:	:	:	:	:	X+ 92	3,0:	2,7:	5,9:	3,5:	1,4:	:	:	:	:	:	:	:	:	
BELGIE-BELGIQUE	91	1	1	1	1	1	1	1	1	1	1	1	1	10	92	1	1	1	1	1	1	1	1	1	1	1	1	9	93	1	1	1	1	1	1	1	1	1	1	1	1	9	X 93	-8,8	8,6	-9,4	4,3	6,3	33,3	19,5	32,6	29,1	:	:	:	:	X+ 93	-8,8	-1,0	-4,0	-1,8	-0,4	4,0	5,8	8,9	11,1	:	:	:	:	
DANMARK	91	-	-	-	-	-	-	-	-	-	-	-	-	-	92	-	-	-	-	-	-	-	-	-	-	-	-	-	93	-	-	-	-	-	-	-	-	-	-	-	-	-	X 93	-	-	-	-	-	-	-	-	-	-	-	-	-	X+ 93	-	-	-	-	-	-	-	-	-	-	-	-	-	
DEUTSCHLAND#	91	1	1	1	1	1	1	1	1	1	1	1	1	15	92	1	1	1	1	1	1	1	1	1	1	1	1	15	93	-1,0	0,8	5,7	-2,3	-12,4	:	:	:	:	:	:	:	:	X 92	-1,0	0,8	5,7	-2,3	-12,4	:	:	:	:	:	:	:	:	X+ 92	-1,0	-0,2	1,8	0,7	-2,0	:	:	:	:	:	:	:	:	
DEUTSCHLAND	91	1	1	2	2	1	1	1	1	2	2	2	2	18	92	2	1	2	2	1	2	1	2	2	2	2	2	18	93	1	1	5,2	-6,1	4,1	-10,4	-10,1	12,6	-3,0	:	:	:	1	X 93	-20,9	-9,3	5,5	-6,1	4,3	-10,4	-10,1	12,6	-3,0	:	:	:	1	X+ 93	-20,9	-15,6	-8,4	-7,8	-5,6	-6,4	-6,9	-4,7	-4,5	:	:	:	1	
ELLADA	91	-	-	-	-	-	-	-	-	-	-	-	-	-	92	-	-	-	-	-	-	-	-	-	-	-	-	-	93	-	-	-	-	-	-	-	-	-	-	-	-	-	X 93	-	-	-	-	-	-	-	-	-	-	-	-	-	X+ 93	-	-	-	-	-	-	-	-	-	-	-	-	-	
ESPAÑA	91	4	4	3	4	4	3	4	3	4	5	4	4	45	92	4	3	4	4	3	4	3	4	4	4	4	4	44	93	3	4	3	3	3	3	4	3	3	3	3	3	41	X 93	-5,4	17,4	-15,0	-9,7	10,4	-39,8	3,0	-7,3	:	:	:	:	1	X+ 93	-5,4	5,3	-2,4	-4,2	-1,8	-9,6	-7,8	-7,8	:	:	:	:	1	
FRANCE	91	4	3	4	5	4	4	4	3	4	4	4	4	48	92	4	4	4	4	4	4	3	4	4	4	4	3	44	93	3	3	4	3	3	4	3	3	3	3	3	3	41	X 93	-29,9	-18,1	-11,3	-16,1	-9,9	-6,6	-1,9	6,6	-1,9	:	:	:	1	X+ 93	-29,9	-24,4	-19,6	-18,7	-17,1	-15,4	-13,8	-11,8	-10,8	:	:	:	1	
IRELAND	91	0	0	0	0	0	0	0	0	0	0	0	0	0	92	0	0	0	0	0	0	0	0	0	0	0	0	2	93	0	0	0	0	0	0	0	0	0	0	0	0	1	X 93	-100,0	-100,0	-100,0	-100,0	-100,0	-100,0	-100,0	-100,0	-100,0	-100,0	-100,0	-100,0	-100,0	X+ 93	-100,0	-100,0	-100,0	-100,0	-100,0	-100,0	-100,0	-100,0	-100,0	-100,0	-100,0	-100,0	-100,0	
ITALIA	91	20	24	17	26	20	22	22	19	22	21	22	24	259	92	26	25	20	26	20	24	21	19	23	23	25	27	274	93	22	26	21	28	20	21	22	21	23	23	25	27	274	X 93	7,3	2,4	4,6	5,8	-0,9	-12,2	3,9	11,3	:	:	:	:	1	X+ 93	7,3	4,6	4,6	4,9	3,9	1,0	1,4	2,5	:	:	:	:	1	
LUXEMBOURG	91	-	-	-	-	-	-	-	-	-	-	-	-	-	92	-	-	-	-	-	-	-	-	-	-	-	-	-	93	-	-	-	-	-	-	-	-	-	-	-	-	-	X 93	-	-	-	-	-	-	-	-	-	-	-	-	-	X+ 93	-	-	-	-	-	-	-	-	-	-	-	-	-	
NEDERLAND	91	0	0	0	0	0	0	0	0	0	0	0	0	4	92	0	0	0	0	0	1	0	0	0	0	0	0	4	93	0	0	0	0	0	0	0	0	0	0	0	0	1	X 93	-	-33,3	-	-	-	-40,0	50,0	0	0	0	0	0	1	X+ 93	-	-16,7	-11,1	-8,3	-6,7	-15,0	-9,1	-8,0	:	:	:	:	1	
PORTUGAL	91	1	0	0	0	0	0	0	0	0	1	0	1	6	92	0	0	0	0	0	2	0	0	0	0	0	0	6	93	0	0	0	0	0	0	0	0	0	0	0	0	1	X 93	-21,7	-11,1	328,0	-13,3	-22,3	-80,6	-22,0	-0,9	-18,2	:	:	:	1	X+ 93	-21,7	-16,7	18,1	8,7	1,3	-42,0	-39,9	-37,1	-34,7	:	:	:	1	
UNITED KINGDOM	91	-	-	-	-	-	-	-	-	-	-	-	-	-	92	-	-	-	-	-	-	-	-	-	-	-	-	-	93	-	-	-	-	-	-	-	-	-	-	-	-	-	X 93	-	-	-	-	-	-	-	-	-	-	-	-	-	X+ 93	-	-	-	-	-	-	-	-	-	-	-	-	-	

	PFERDE NETTOERZEUGUNG (SCHLACHTUNGEN)													HORSES NET PRODUCTION (SLAUGHTERINGS)					EQUIDES PRODUCTION NETTE (ABATTAGES)																																																	
	I	I	I	I	I	I	I	I	I	I	I	I	I	I	I	I	I	I	I	I	I	I	I	I	I	I	I																																									
	JAN	FEB	MAR	APR	MAY	JUN	JUL	AUG	SEP	OCT	NOV	DEC	TOTAL	JAN	FEB	MAR	APR	MAY	JUN	JUL	AUG	SEP	OCT	NOV	DEC	TOTAL	JAN	FEB	MAR	APR	MAY	JUN	JUL	AUG	SEP	OCT	NOV	DEC	TOTAL																													
	1000 TONNEN													1000 TONS					1000 TONNES																																																	
EUR 12	91	7:	8:	7:	9:	8:	8:	7:	6:	7:	7:	8:	7:	89:	92	7:	8:	7:	8:	7:	8:	7:	8:	9:	8:	92:	93	7:	8:	7:	8:	7:	8:	7:	8:	7:	9:	8:	92:	X	93	4,1:	-3,6:	-1,5:	1,2:	0,3:	-16,7:	2,8:	4,9:	:	:	:	:	X+	93	4,1:	-0,0:	-0,5:	-0,1:	0,0:	-3,1:	-2,3:	-1,5:	:	:	:	:	
EUR 12#	91	7:	8:	7:	9:	8:	8:	7:	6:	7:	7:	8:	7:	88:	92	7:	8:	7:	8:	7:	8:	7:	8:	9:	8:	92:	93	7:	8:	7:	8:	7:	8:	7:	8:	7:	9:	8:	92:	X	92	3,2:	1,9:	5,7:	-3,8:	-7,2:	:	:	:	:	:	:	:	X+	92	3,2:	2,5:	3,5:	1,5:	-0,3:	:	:	:	:	:	:	:	
BELGIE-BELGIQUE	91	0	0	0	0	0	0	0	0	0	0	0	0	0	92	0	0	0	0	0	0	0	0	0	0	0	2	93	0	0	0	0	0	0	0	0	0	0	0	0	X	93	-5,3	18,1	-11,8	12,1	19,5	40,8	25,8	38,6	24,7	:	:	X+	93	-5,3	4,8	-1,4	2,0	4,9	9,7	11,6	14,7	15,9	:	:		
DANMARK	91	-	-	-	-	-	-	-	-	-	-	-	-	-	92	-	-	-	-	-	-	-	-	-	-	-	-	93	-	-	-	-	-	-	-	-	-	-	-	-	X	93	-	-	-	-	-	-	-	-	-	-	-	X+	93	-	-	-	-	-	-	-	-	-	-	-		
DEUTSCHLAND#	91	0	0	0	0	0	0	0	0	0	0	0	0	4	92	0	0	0	0	0	0	0	0	0	0	0	0	93	0	0	0	0	0	0	0	0	0	0	0	0	X	92	-3,0	1,0	3,7	-	-14,8	:	:	:	:	:	:	:	X+	92	-3,0	-1,1	0,5	0,4	-2,8	:	:	:	:	:	:	:
DEUTSCHLAND	91	0	0	0	0	0	0	0	0	0	0	0	0	5	92	0	0	0	0	0	0	0	0	0	0	0	5	93	0	0	0	0	0	0	0	0	0	0	0	0	X	93	-21,1	-9,6	6,0	-6,9	5,2	-9,8	-8,7	13,1	-1,0	:	:	X+	93	-21,1	-15,8	-8,4	-8,0	-5,6	-6,3	-6,6	-4,4	-4,0	:	:		
ELLADA	91	-	-	-	-	-	-	-	-	-	-	-	-	-	92	-	-	-	-	-	-	-	-	-	-	-	-	93	-	-	-	-	-	-	-	-	-	-	-	-	X	93	-	-	-	-	-	-	-	-	-	-	-	X+	93	-	-	-	-	-	-	-	-	-	-	-		
ESPAÑA	91	1	1	1	1	1	1	1	0	1	1	1	1	8	92	1	1	1	1	1	1	1	1	1	1	1	8	93	1	1	1	1	1	1	1	1	1	1	1	1	X	93	-5,6	21,5	-12,4	-1,1	13,6	-40,7	1,4	-10,2	:	:	:	X+	93	-5,6	7,0	-0,4	-0,6	1,8	-7,2	-6,0	-6,3	:	:	:		
FRANCE	91	1	1	1	1	1	1	1	1	1	1	1	1	14	92	1	1	1	1	1	1	1	1	1	1	1	13	93	1	1	1	1	1	1	1	1	1	1	1	1	X	93	-28,9	-18,2	-12,2	-15,8	-10,1	-8,4	-2,4	6,3	-2,4	:	:	X+	93	-28,9	-23,8	-19,6	-18,6	-17,1	-15,6	-14,0	-12,0	-11,0	:	:		
IRELAND	91	-	-	-	-	-	-	-	-	-	-	-	-	-	92	-	-	-	-	-	-	-	-	-	-	-	-	93	-	-	-	-	-	-	-	-	-	-	-	-	X	93	-	-	-	-	-	-	-	-	-	-	-	X+	93	-	-	-	-	-	-	-100,0	-100,0	-100,0	:	:		
ITALIA	91	4	6	4	6	5	5	5	4	5	5	5	5	58	92	5	6	5	6	5	6	5	4	5	5	6	52	93	5	6	5	6	5	5	5	5	4	5	5	5	X	93	17,4	-3,5	3,1	5,4	0,5	-15,0	6,5	4,5	:	:	:	X+	93	17,4	5,6	4,8	5,0	4,1	0,7	1,4	1,7	:	:	:		
LUXEMBOURG	91	-	-	-	-	-	-	-	-	-	-	-	-	-	92	-	-	-	-	-	-	-	-	-	-	-	-	93	-	-	-	-	-	-	-	-	-	-	-	-	X	93	-	-	-	-	-	-	-	-	-	-	-	X+	93	-	-	-	-	-	-	-	-	-	-	-		
NEDERLAND	91	0	0	0	0	0	0	0	0	0	0	0	0	1	92	0	0	0	0	0	0	0	0	0	0	0	1	93	0	0	0	0	0	0	0	0	0	0	0	0	X	93	-4,5	-3,5	-6,6	-9,6	-10,4	-33,7	9,4	-3,0	:	:	:	X+	93	-4,5	-4,1	-5,0	-6,3	-7,1	-13,0	-10,6	-9,7	:	:	:		
PORTUGAL	91	0	0	0	0	0	0	0	0	0	0	0	0	1	92	0	0	0	0	0	0	0	0	0	0	0	1	93	0	0	0	0	0	0	0	0	0	0	0	0	X	93	-14,9	-10,0	14,1	-12,9	-11,9	-65,3	-6,2	-1,8	-4,2	:	:	X+	93	-14,9	-12,5	-4,3	-6,5	-7,5	-28,9	-26,5	-24,4	-22,4	:	:		
UNITED KINGDOM	91	-	-	-	-	-	-	-	-	-	-	-	-	-	92	-	-	-	-	-	-	-	-	-	-	-	-	93	-	-	-	-	-	-	-	-	-	-	-	-	X	93	-	-	-	-	-	-	-	-	-	-	-	X+	93	-	-	-	-	-	-	-	-	-	-	-		

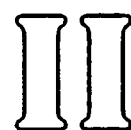

Monatliche Eier- und Geflügelstatistik
Monthly statistics on eggs and poultry
Statistiques mensuelles des œufs et volaille

AUFSTALLUNG VON KUEKEN

CHICKS PLACED

POUSSINS MIS EN PLACE

FLEISCH- UND MISCHRASSEN, MAHNENKUEKEN
(KUEKEN FUER DIE MAST)

MEAT STOCK, MIXED STOCK & COCKERELS
(CHICKS FOR FATTENING)

POUSSINS (R.CHAIR, R.MIXTE & COQUELET
(UTILISATION CHAIR))

		1000 EINHEITEN												1000 UNITS												1000 UNITES																																															
		I	I	I	I	I	I	I	I	I	I	I	I	I	I	I	I	I	I	I	I	I	I	I	I	I	I	I	I	I	I	I	I	I	I																																						
		JAN	FEB	MAR	APR	MAY	JUN	JUL	AUG	SEP	OCT	NOV	DEC	TOTAL	JAN	FEB	MAR	APR	MAY	JUN	JUL	AUG	SEP	OCT	NOV	DEC	TOTAL	JAN	FEB	MAR	APR	MAY	JUN	JUL	AUG	SEP	OCT	NOV	DEC	TOTAL																																	
EUR 12	91	299899:	293208	320694:	324392:	316091:	306511	307515	302827	317019	316854	255061	330968	:	92	304235:	295569:	322549:	319039:	311648:	316815:	329720:	306946:	320850:	315980:	252787:	325537:	:	93	1,4:	0,8:	0,6:	-1,7:	-1,4:	3,4:	7,2:	1,4:	1,2:	-0,3:	-0,9:	-1,6:	:	X	1,4:	1,1:	0,9:	0,3:	-0,1:	0,5:	1,4:	1,4:	1,4:	1,2:	1,1:	0,8:	:	X+	1,4:	1,1:	0,9:	0,3:	-0,1:	0,5:	1,4:	1,4:	1,4:	1,2:	1,1:	0,8:	:			
EUR 12#	91	295950	289909	316706	319538	312015	303398	305005	300232	313686	313388	252610	328851	3651285	92	299579:	290311:	317088:	313068:	306338:	311278:	323843:	299991:	314995:	309495:	247244:	317194:	3650418:	93	1,2:	0,1:	0,1:	-2,0:	-1,8:	2,6:	6,2:	-0,1:	0,4:	-1,2:	-2,1:	-3,5:	:	X	1,2:	0,7:	0,5:	-0,2:	-0,5:	0,0:	0,9:	-0,8:	0,7:	-0,5:	0,3:	-0,0:	:	X+	1,2:	0,7:	0,5:	-0,2:	-0,5:	0,0:	0,9:	-0,8:	0,7:	-0,5:	0,3:	-0,0:	:			
BELG-LUXEMBOURG	91	9671	9368	10437	10574	10133	8442	8469	10489	10313	10588	8443	10212	117139	92	8753	9736	10962	12657	10117	10943	11731	10855	10428	10996	10102	11780	129060	93	11301	10667	11302	:	:	:	:	:	:	:	:	:	:	:	X	29,1	9,6	3,8	:	:	:	:	:	:	:	:	:	:	:	X+	29,1	18,8	13,2	:	:	:	:	:	:	:	:	:	:	:
DANMARK	91	7630	7791	9225	7765	8253	9323	8531	8193	10585	9156	6682	11754	104808	92	10775	8774	7970	10368	8462	8155	11154	9012	8828	12012	7242	11938	114689	93	9340:	9726:	:	:	:	:	:	:	:	:	:	:	:	:	X	-13,3:	10,8:	:	:	:	:	:	:	:	:	:	:	:	:	X+	-13,3:	-2,5:	:	:	:	:	:	:	:	:	:	:	:	:
DEUTSCHLAND#	91	21933	19074	21881	22123	23749	19390	23204	22685	22419	23793	14966	23530	258746	92	22630	21340	20503	22501	20721	20331	22789	22422	22038	19818	14959	21023	251275:	93	3,2	11,9	-6,3	1,7	-12,8	4,9	-1,8	-0,3	-1,7	-16,7	-0,0	-10,7	:	X	3,2	7,2	2,5	2,3	-1,0	-0,1	-0,4	-0,3	-0,5	-2,3	-2,1	-2,9	:	X+	3,2	7,2	2,5	2,3	-1,0	-0,1	-0,4	-0,3	-0,5	-2,3	-2,1	-2,9	:			
DEUTSCHLAND	91	25883:	22373	25868:	26977:	27825:	22503	25713	25279	27258	17396	25646	:	:	92	27286	26599	25964	28472	26031	25868	28666	29578	27893	26304	20503	29366:	:	93	5,4:	18,9	0,4:	5,5:	-6,4:	15,8	11,5	17,0	8,3	-3,5	17,9:	14,5:	:	X	5,4:	11,7:	7,7:	7,1:	4,2:	5,8:	6,6:	7,9:	8,0:	6,7:	7,5:	8,1:	:	X+	5,4:	11,7:	7,7:	7,1:	4,2:	5,8:	6,6:	7,9:	8,0:	6,7:	7,5:	8,1:	:			
ELLADA	91	6163	5340	6769	7186	7136	6874	7021	7653	7486	7457	6702	7273	83058	92	7450	7139	8062	8231	8059	7660	7271	7017	6253	7471	6613	7153	88377	93	6351	5338:	8492:	8068:	7328:	7298:	:	:	:	:	:	:	:	:	X	-14,7	-25,2:	5,3:	-2,0:	-9,1:	-4,7:	:	:	:	:	:	:	:	:	X+	-14,7	-19,9:	-10,9:	-8,5:	-8,6:	-8,0:	:	:	:	:	:	:	:	:
ESPANA	91	46730	41780	45616	47625	49739	44928	47947	47960	44348	47747	41317	44366	548102	92	43913	40663	47473	40591	45502	47313	48644	45544	45463	45380	39814	42394	532693	93	41979	39927	:	:	:	:	:	:	:	:	:	:	:	:	X	-4,4	-1,8	:	:	:	:	:	:	:	:	:	:	:	:	X+	-4,4	-3,2	:	:	:	:	:	:	:	:	:	:	:	:
FRANCE	91	61406	67046	83572	67460	68161	79092	58146	64538	78820	62799	53288	99881	844118	92	62712	69868	85108	67434	72028	76324	68486	67245	81349	63026	52322	81063	846964	93	65039	69357	89195	70140	72596	:	:	:	:	:	:	:	:	:	X	3,7	-0,7	4,8	0,0	0,8	:	:	:	:	:	:	:	:	:	X+	3,7	1,4	2,7	3,0	2,6	:	:	:	:	:	:	:	:	:
IRELAND	91	4430	3477	3839	4884	4182	4084	4998	3722	3715	4622	3090	3726	48770	92	4543	3761	3775	4690	3860	4006	5072	3987	3796	4731	3052	4752	50025	93	4651	3782:	3974:	4959:	4187:	4384:	5364:	4332:	:	:	:	:	:	:	X	2,4	0,6:	5,3:	5,7:	8,5:	9,4:	5,8:	8,6:	:	:	:	:	:	:	X+	2,4	1,6:	2,7:	3,6:	4,5:	5,3:	5,4:	5,8:	:	:	:	:	:	:
ITALIA	91	30395	40404	40890	41455	38312	37439	39468	38947	41141	39107	36089	34759	458406	92	3162	38521	39858	40155	39800	39919	40517	39216	39107	36216	34949	34939	457360	93	35078:	37285:	39105:	40839:	36389:	36845:	36875:	36281:	35827:	:	:	:	:	:	X	2,7:	-3,2:	-1,9:	1,7:	-8,6:	-7,7:	-11,0:	-7,5:	-8,4:	:	:	:	:	:	X+	2,7:	-0,4:	-1,0:	-0,3:	-2,0:	-3,0:	-4,1:	-4,6:	-5,0:	:	:	:	:	:
NEDERLAND	91	31198	27816	27447	30647	31467	26286	31025	30978	29461	32474	27586	31204	357589	92	30133	27552	29708	29695	30783	31005	31638	30062	32161	30811	23929	26848	354325	93	26052:	24711:	28639:	29888:	28417:	29564:	28486:	31267:	:	:	:	:	:	:	X	-13,5:	-10,3:	-3,6:	0,6:	-7,7:	-4,6:	-10,0:	4,0:	:	:	:	:	:	:	X+	-13,5:	-12,0:	-9,1:	-6,7:	-6,9:	-6,5:	-7,0:	-5,6:	:	:	:	:	:	:
PORTUGAL	91	13067	14131	14883	16535	17288	15055	15887	15609	14700	14799	14022	13731	179700	92	13298	13188	15935	15917	14597	15057	15269	14685	14560	15336	12820	13101	173363	93	12941	13801	16850	17085	15899	15502	15146	15288	14426	:	:	:	:	:	X	-2,7	4,6	8,5	7,3	8,9	3,0	-0,8	4,1	-0,9	:	:	:	:	:	X+	-2,7	1,0	3,7	4,7	5,6	5,1	4,2	4,2	3,7	:	:	:	:	:
UNITED KINGDOM	91	65326	53681	52148	63285	53603	52574	60309	49460	50779	60848	40427	48416	650856	92	61211:	49769:	48135:	60829:	52409:	50566:	61273:	49746:	51013:	63697:	41442:	62202:	652291:	93	132:	80:	-58:	73:	140:	66:	90:	109:	161:	:	:	:	:	:	X	-99,8:	-99,8:	-:	-99,9:	-99,9:	-99,9:	-99,9:	-99,9:	-99,9:	-99,9:	-99,9:	-99,9:	-99,9:	:	X+	-99,8:	-99,8:	-:	-99,9:	-99,9:	-99,9:	-99,9:	-99,9:	-99,9:	-99,9:	-99,9:	-99,9:	-99,9:	:

13.12.93

FAR - 003

AUFSTALLUNG VON KUEKEN

CHICKS PLACED

POUSSINS MIS EN PLACE

LEGERASSEN
(WEIBL. ZUCHT- UND VERMEHRUNGSKUEKEN)LAYING STOCK
(GRANDPARENT & PARENT FEMALES)POULETTES DE RACE PONTE
(SELECTION & MULTIPLICATION)

	1000 EINHEITEN												1000 UNITS												1000 UNITES													
	JAN	FEB	MAR	APR	MAY	JUN	JUL	AUG	SEP	OCT	NOV	DEC	TOTAL	JAN	FEB	MAR	APR	MAY	JUN	JUL	AUG	SEP	OCT	NOV	DEC	TOTAL	JAN	FEB	MAR	APR	MAY	JUN	JUL	AUG	SEP	OCT	NOV	DEC

1000 EINHEITEN

1000 UNITS

1000 UNITES

EUR 12	91	516	462	420	724	555	792	910	683	619	559	436	365	:	92	489:	425:	514:	495:	668:	389:	841:	625:	558:	730:	346:	859:	:	93	-5,2:	-7,9:	22,4:	-31,7:	20,3:	-50,8:	-7,5:	-8,4:	-9,9:	30,6:	-20,6:	135,3:	:	X+ 92	-5,2:	-6,5:	2,2:	-9,4:	-3,2:	-14,1:	-12,7:	-12,1:	-11,9:	-8,1:	-8,9:	-1,4:	:														
EUR 12#	91	484	462	420	724	547	620	910	683	613	559	436	365	6825	92	489:	425:	514:	495:	668:	389:	841:	625:	558:	730:	346:	860:	6942:	93	-23,0:	-19,2:	-3,8:	-26,6:	-12,6:	15,1:	-32,8:	3,5:	11,3:	21,8:	-2,8:	27,2:	:	X+ 92	-23,0:	-21,1:	-15,3:	-18,6:	-17,3:	-12,4:	-16,5:	-13,7:	-11,1:	-8,1:	-7,7:	-5,3:	:														
BELG-LUXEMBOURG	91	10	20	12	13	11	13	99	23	12	-	38	20	271	92	4	24	-	5	-	3	11	-	45	2	7	20	121	93	24	52	12	32	20	39	28	42	:	:	:	:	:	X 93	500,0	116,7	-	540,0	-	1200,0	154,5	-	:	:	:	:	:	X+ 93	500,0	171,4	-	263,6	-	397,2:	340,4:	-	:	:	:	:	:
DANMARK	91	45	6	14	201	172	73	107	64	45	59	3	-	790	92	-	35	43	29	349	18	15	24	4	157	85	51	811	93	-	-	-	-	-	-	-	-	-	-	-	-	-	X 93	-	-	-	-	-	-	-	-	-	-	-	-	-	X+ 93	-	-	-	-	-	-	-	-	-	-	-	-	-
DEUTSCHLAND#	91	133	134	81	180	41	169	252	162	210	94	74	101	1631	92	156	28	145	143	26	63	242	168	72	184	32	82	1341:	93	17,6	-79,2	77,6	-20,5	-38,9	-62,5	-4,2	3,7	-65,4	95,7	-56,3:	-18,4:	:	X+ 92	17,6	-31,1	-5,6	-10,7	-12,7	-24,1	-19,0	-15,8	-23,5	-15,8	-17,7:	-17,8:	:														
DEUTSCHLAND	91	164	134	81	180	49	340	252	162	215	94	74	101	:	92	158	28	145	143	26	63	242	168	72	184	32	81	:	93	-5,2	-79,2	77,6	-20,5	-47,6	-81,3	-4,2	3,6	-66,3	95,7	-56,3:	-19,2:	:	X+ 92	-5,2	-38,4	-13,6	-15,8	-18,3	-40,9	-33,2	-28,8	-34,0	-26,7	-27,9:	-27,5:	:														
ELLADA	91	80	46	23	10	30	34	72	47	2	32	-	22	398	92	-	25	-	-	9	15	18	-	-	-	33	-	100	93	-	-	-	-	-	-	-	-	-	-	-	-	-	X 93	-	-	-	-	-	-	-	-	-	-	-	-	-	X+ 93	-	-	-	-	-	-	-	-	-	-	-	-	-
ESPANA	91	-	-	-	-	-	-	-	-	-	-	-	-	-	92	-	-	-	-	-	-	-	-	-	-	-	-	-	93	-	-	-	-	-	-	-	-	-	-	-	-	-	X 93	-	-	-	-	-	-	-	-	-	-	-	-	-	X+ 93	-	-	-	-	-	-	-	-	-	-	-	-	-
FRANCE	91	30	32	88	54	20	50	63	92	108	69	21	5	633	92	35	52	60	91	54	19	45	107	110	101	0	34	709:	93	-162	-190	-37	-318	-14	-	-	-	-	-	-	-	-	X 93	-	-	-	-	-	-	-	-	-	-	-	-	-	X+ 93	-	-	-	-	-	-	-	-	-	-	-	-	-
IRELAND	91	1	-	3	3	-	-	6	-	3	7	-	-	23	92	5	10	5	2	7	5	5	5	-0	5	-	19:	93	6	-	-	6	-	-	6	-	-	-	-	-	-	X 93	-	-	-	147,8:	-	-	-	-	-	-	-	-	-	X+ 93	-	-	-	-2,5:	-	-	-	-	-	-	-	-	-	
ITALIA	91	106	68	96	104	105	160	157	162	127	154	137	117	1492	92	98	114	115	112	111	134	131	157	137	141	121	135	1504	93	108:	90:	96:	28:	273:	85:	70	126:	105	:	:	:	:	X 93	10,2:	-21,1:	-12,7:	-75,0:	145,9:	-36,6:	-47,8	-19,7:	-23,4	:	:	:	:	X+ 93	10,2:	-6,6:	-8,7:	-25,8:	9,2:	0,1:	-7,7:	-9,7:	-11,4:	:	:	:	:
NEDERLAND	91	9	53	32	45	45	41	37	20	3	33	59	27	404	92	60	20	73	29	-18	2	66	61	91	6	-4	-1	385	93	-16	126	18	31	-10	22	2	38:	:	:	:	:	:	X 93	-	530,8	-75,3	8,9:	-	1000,0	-97,0:	-37,7:	:	:	:	:	:	X+ 93	-	37,5	-16,3	-12,6:	-	3,0:	-25,4:	-28,0:	:	:	:	:	:
PORTUGAL	91	-	-	-	-	-	-	-	-	-	-	-	-	-	92	-	22	6	-	4	-	13	20	-	-	-	2	67	93	-	16	-	22	42	12	6	11	-	-	-	-	-	X 93	-	-27,3	-	-	950,0	-	-53,8	-45,0	-	-	-	-	-	X+ 93	-	-27,3	-	-	150,0	-	117,8	67,7	-	-	-	-	-
UNITED KINGDOM	91	70	103	71	115	123	80	117	113	103	111	103	74	1183	92	137	96	77	83	126	134	298	89	98	139	71	537	1885	93	-	-1	-18:	-15:	-15:	-7:	-	-10:	-	-	-	-	-	X 93	-	-	-	-	-	-	-	-	-	-	-	-	-	X+ 93	-	-	-	-	-	-	-	-	-	-	-	-	-

AUFSTALLUNG VON KUEKEN

CHICKS PLACED

POUSSINS MIS EN PLACE

LEGERASSEN

LAYING STOCK
(FEMALES FOR LAYING)

POULETTES DE RACE PONTE
(UTILISATION)

	JAN	FEB	MAR	APR	MAY	JUN	JUL	AUG	SEP	OCT	NOV	DEC	TOTAL
--	-----	-----	-----	-----	-----	-----	-----	-----	-----	-----	-----	-----	-------

1000 EINHEITEN

1000 UNITS

1000 UNITES

EUR 12	91 19723	20533	22767	23536	23564	22276	20406	18739	20573	20032	16961	18952	:
	92 19493	19009	22572	22306	19853	20613	19497	17617	19440	19506	16439	19075	:
X	92 -1,2	-7,4	-0,9	-5,2	-15,7	-7,5	-4,5	-6,0	-5,5	-2,6	-3,1	0,6	:
X+	92 -1,2	-4,4	-3,1	-3,7	-6,3	-6,5	-6,2	-6,2	-6,1	-5,8	-5,6	-5,1	:
EUR 12#	91 19161	20019	22077	22700	22865	21732	20050	18358	20043	20043	16705	18511	241973
	92 18983	18425	22048	21950	19541	20335	19456	17617	19440	19485	16439	19075	232794
X	92 -0,9	-8,0	-0,1	-3,3	-14,5	-6,4	-3,0	-4,0	-3,0	-1,3	-1,6	3,0	:
X+	92 -0,9	-4,5	-2,9	-3,0	-5,5	-5,7	-5,3	-5,2	-4,9	-4,6	-4,4	-3,8	:
BELG-LUXEMBOURG	91 654	682	956	971	1040	1005	704	958	769	920	689	800	10148
	92 836	749	769	1028	776	709	1031	817	1008	1012	1040	801	10576
X	93 1157	852	1012	:	:	:	:	:	:	:	:	:	:
X+	93 38,4	13,8	31,6	:	:	:	:	:	:	:	:	:	:
DANMARK	91 250	376	455	360	330	466	357	249	459	198	402	340	4242
	92 403	283	311	388	396	380	315	286	385	566	534	699	4946
X	93 306	346	:	:	:	:	:	:	:	:	:	:	:
X+	93 -24,1	22,3	:	:	:	:	:	:	:	:	:	:	:
DEUTSCHLAND#	91 2884	2965	3656	3719	3849	2594	2708	3336	3501	3111	2168	2379	36868
	92 3332	3116	3955	4306	3123	3046	3316	3113	3766	3015	1836	3310	39235
X	92 15,6	5,1	8,2	15,8	-18,9	17,4	22,4	-6,7	7,6	-3,1	-15,3	39,2	:
X+	92 15,6	10,3	9,5	11,3	4,5	6,2	8,1	6,2	6,4	5,5	4,2	6,4	:
DEUTSCHLAND	91 3445	3479	4346	4555	4548	3138	3064	3717	4030	3392	2423	2819	:
	92 3843	3701	4479	4662	3435	3324	3357	3113	3766	3036	1836	3310	:
X	92 11,5	6,4	3,1	2,4	-24,5	5,9	9,6	-16,2	-6,6	-10,5	-24,3	17,4	:
X+	92 11,5	8,9	6,7	5,4	-1,2	-0,3	0,8	-1,2	-1,9	-2,6	-4,0	-2,5	:
ELLADA	91 -	472	753	903	728	552	315	144	216	458	62	103	4706
	92 161	383	688	322	438	398	251	253	153	205	99	175	3526
X	93 194	410	388	499	209	516	:	:	:	:	:	:	:
X+	93 20,5	7,0	-43,6	55,0	-52,3	29,6	:	:	:	:	:	:	:
ESPAÑA	91 3068	3191	2955	3171	3419	3054	3346	3083	2801	2787	2434	2464	35773
	92 2646	2454	2510	2633	2682	2687	2809	2237	2339	2584	1993	2099	29673
X	93 2377	2724	:	:	:	:	:	:	:	:	:	:	:
X+	93 -10,2	11,0	:	:	:	:	:	:	:	:	:	:	:
FRANCE	91 3007	3060	4395	3889	4387	5114	3551	3076	3911	3418	3561	4735	46084
	92 2650	3144	4989	4235	4341	4989	3330	3173	4084	3601	3680	3723	45939
X	93 3067	2945	4563	4221	4411	:	:	:	:	:	:	:	:
X+	93 15,8	-6,3	-8,5	-0,3	1,6	:	:	:	:	:	:	:	:
IRELAND	91 120	87	129	139	172	163	108	48	123	183	104	61	1437
	92 181	158	142	165	-36	124	124	38	105	221	109	144	1475
X	93 109	96	98	112	155	101	103	-13	:	:	:	:	:
X+	93 -39,8	-39,3	-31,1	-32,3	-	-18,7	-17,4	-	:	:	:	:	:
ITALIA	91 2846	2895	2692	2561	2357	2604	2886	2565	2351	2376	2428	2490	31050
	92 2383	2491	2512	2247	2063	2244	2365	2335	2293	2364	2067	2294	27658
X	93 1832	2168	2323	1982	1770	1835	1801	2008	:	:	:	:	:
X+	93 -23,1	-13,0	-7,5	-11,8	-14,2	-18,2	-23,8	-14,0	:	:	:	:	:
NEDERLAND	91 2699	2686	2768	3024	3599	3014	2704	2608	3069	2678	1751	2291	32891
	92 2960	2608	3002	2540	2680	2706	2746	2915	2542	2514	2584	2872	32669
X	93 2126	1933	2157	3220	2855	3196	2946	2955	:	:	:	:	:
X+	93 -28,2	-25,9	-28,1	26,8	6,5	18,1	7,3	1,4	:	:	:	:	:
PORTUGAL	91 700	744	670	813	575	554	277	105	366	493	375	400	6072
	92 470	554	614	584	531	562	337	205	231	347	388	499	5322
X	93 504	465	614	1079	700	591	959	146	279	:	:	:	:
X+	93 7,2	-16,1	-	84,8	31,8	5,2	184,6	-28,8	20,8	:	:	:	:
UNITED KINGDOM	91 2934	2861	2648	3150	2408	2613	3094	2186	2478	3129	2751	2449	32701
	92 2961	2485	2556	3502	2547	2491	2831	2244	2534	3055	2110	2459	31775
X	93 -	-1	-	-	-	-	-1	-	-	-	-	-	-
X+	93 -	-	-	-	-	-	-	-	-	-	-	-	-

AUFSTALLUNG VON KUEKEN

CHICKS PLACED

POUSSINS MIS EN PLACE

FLEISCHRASSEN (WEIBL. ZUCHT- UND VERMEHRUNGSKUEKEN)

MEAT STOCK (GRANDPARENT & PARENT FEMALES)

POULETTES DE RACE CHAIR (SELECTION & MULTIPLICATION)

	I JAN	I FEB	I MAR	I APR	I MAY	I JUN	I JUL	I AUG	I SEP	I OCT	I NOV	I DEC	I TOTAL	I
--	-------	-------	-------	-------	-------	-------	-------	-------	-------	-------	-------	-------	---------	---

1000 EINHEITEN

1000 UNITS

1000 UNITES

EUR 12	91	4436	3812	3684	3687	4662	3649	4017	4452	3243	4061	3904	4349	:
	92	4136:	4838:	4537:	4995:	5300:	5048:	5324:	5000:	4549:	4518:	4279:	5062:	:
X	92	-6,8:	26,9:	23,2:	35,5:	13,7:	38,4:	32,5:	12,3:	48,3:	11,2:	9,6:	16,4:	:
X+	92	-6,8:	8,8:	13,2:	18,5:	17,4:	20,6:	22,3:	20,9:	22,7:	21,5:	20,5:	20,1:	:
EUR 12	91	4404	3723	3632	3645	4646	3634	4017	4452	3243	4061	3904	4349	47712
	92	4136:	4838:	4537:	4995:	5300:	5048:	5324:	5000:	4549:	4518:	4279:	5062:	:
X	92	-6,1:	30,0:	24,9:	37,0:	14,1:	38,9:	32,5:	12,3:	40,3:	11,2:	9,6:	16,4:	:
X+	92	-6,1:	10,4:	14,9:	20,1:	18,7:	21,8:	23,4:	23,5:	23,5:	22,3:	21,1:	23,4:	:
BELG-LUXEMBOURG	91	182	154	135	104	71	70	111	130	77	53	71	104	1262
	92	81	133	22	183	113	84	168	109	84	139	106	197	1419
	93	141	60	75	78	156:	165	83	119	:	:	:	:	:
X	93	74,1	-54,9	240,9	-57,4	38,1:	96,4	-50,6	9,2	:	:	:	:	:
X+	93	74,1	-6,1	16,9	-15,5	-4,1:	9,6:	-3,3:	-1,8:	:	:	:	:	:
DANMARK	91	120	50	80	-15	-32	49	54	100	64	53	61	-19	565
	92	160	164	25	59	71	61	184	71	16	29	14	63	918
	93	105:	101:	:	:	:	:	:	:	:	:	:	:	:
X	93	-34,5:	-38,4:	:	:	:	:	:	:	:	:	:	:	:
X+	93	-34,5:	-36,5:	:	:	:	:	:	:	:	:	:	:	:
DEUTSCHLAND	91	1222	1148	710	965	1495	611	694	1089	631	1112	1022	1691	12389
	92	1132	1460	1339	1704	1871	1442	1486	1618	1680	1527	1380:	1380:	:
X	92	-7,3	27,2	88,7	76,7	25,1	136,1	114,1	48,6	166,4	37,3	35,0:	35,0:	:
X+	92	-7,3	9,4	27,7	39,4	35,5	45,5	52,5	51,9	60,4	57,7	55,5:	55,5:	:
DEUTSCHLAND	91	1253	1237	761	1006	1511	625	694	1089	631	1112	1022	1691	:
	92	1132	1460	1339	1704	1871	1442	1486	1618	1680	1527	1380:	1380:	:
X	92	-9,6	18,0	78,0	69,3	23,8	130,8	114,1	48,6	166,4	37,3	35,0:	-27,7:	:
X+	92	-9,6	4,1	20,9	32,4	30,1	40,0	47,2	47,4	55,9	53,8	52,1:	41,4:	:
ELLADA	91	43	28	90	55	57	22	65	93	68	-	73	8	602
	92	47	114	55	93	66	70	88	102	59	-	-60	-	634
	93	-	-	-	7:	-	-	-	-	-	-	-	-	-
X	93	-	-	-	-92,5:	-	-60,0:	-	-	-	-	-	-	-
X+	93	-	-	-	-97,7:	-	-92,1:	-	-	-	-	-	-	-
ESPAÑA	91	282	285	371	345	386	485	362	536	333	318	313	333	4269
	92	312	580	418	357	346	416	473	415	372	191	544	589	4933
	93	505	493	:	:	:	:	:	:	:	:	:	:	:
X	93	61,9	-15,0	:	:	:	:	:	:	:	:	:	:	:
X+	93	61,9	11,9	:	:	:	:	:	:	:	:	:	:	:
FRANCE	91	431	660	572	487	660	678	593	574	560	658	587	503	6961
	92	499	624	736	463	858	781	585	787	764	520	452	890:	7959:
	93	658	345	529	-195	-1113	-	-	-	-	-	-	-	-
X	93	31,9	-44,8	-28,2	-	-	-	-	-	-	-	-	-	-
X+	93	31,9	-10,7	-17,7	-	-	-	-	-	-	-	-	-	-
IRELAND	91	34	24	40	26	27	33	58	19	26	36	38	36	397
	92	29:	28:	27:	24:	33:	50:	-42:	45:	13:	43:	37:	35:	323:
	93	30:	32:	28:	36:	28:	25:	71:	13:	:	:	:	:	:
X	93	1,4:	14,5:	2,6:	50,8:	-14,4:	-50,9:	-	-70,2:	:	:	:	:	:
X+	93	1,4:	7,8:	6,1:	15,9:	8,8:	-6,8:	-	35,1:	:	:	:	:	:
ITALIA	91	644	396	486	605	586	803	748	723	420	698	607	595	7311
	92	442	719	608	678	623	737	691	628	541	677	575	539	7458
	93	387:	518:	503:	332:	468:	370:	662:	472:	432:	:	:	:	:
X	93	-12,4:	-28,0:	-17,3:	-51,0:	-24,9:	-49,8:	-4,2:	-24,8:	-20,1:	:	:	:	:
X+	93	-12,4:	-22,0:	-20,4:	-28,9:	-28,1:	-32,3:	-28,0:	-27,6:	-26,9:	:	:	:	:
NEDERLAND	91	770	463	553	463	652	463	644	619	527	396	566	557	6673
	92	782	450	677	626	521	559	766	554	460	628	403	723	7149
	93	622	917	637	554	521:	478	601	572:	:	:	:	:	:
X	93	-20,5	103,8	-5,9	-11,5	-	-14,5	-21,5	3,2:	:	:	:	:	:
X+	93	-20,5	24,9	14,0	7,7	6,4:	3,2:	-1,2:	-0,7:	:	:	:	:	:
PORTUGAL	91	11	12	17	11	9	12	15	13	9	17	11	9	146
	92	100	88	106	343	166	124	77	69	121	120	39	39	1394
	93	60	-60	131	60	43	208	92	105	124	:	:	:	:
X	93	-40,0	-	23,6	-82,5	-74,1	65,1	19,5	52,2	2,5	:	:	:	:
X+	93	-40,0	-	-55,4	-70,0	-70,9	-52,4	-46,9	-40,6	-36,2	:	:	:	:
UNITED KINGDOM	91	666	503	579	599	736	489	674	557	528	720	554	532	7137
	92	551	478	523	465	632	722	849	602	438	643	788	846	7537
	93	-	-236:	-209:	-293:	-293:	-205:	-335:	-240:	-342:	:	:	:	:
X	93	-	-	-	-	-	-	-	-	-	-	-	-	-
X+	93	-	-	-	-	-	-	-	-	-	-	-	-	-

AUFSTALLUNG VON KUEKEN

CHICKS PLACED

POUSSINS MIS EN PLACE

FLEISCHRASSEN
(KUEKEN FUER DIE MAST)

MEAT STOCK
(CHICKS FOR FATTENING)

POUSSINS DE RACE CHAIR
(UTILISATION)

		1000 EINHEITEN												1000 UNITS		1000 UNITES	
		JAN	FEB	MAR	APR	MAY	JUN	JUL	AUG	SEP	OCT	NOV	DEC	TOTAL			
EUR 12	91	290962	283865	310173	313696	305923	297186	299184	294494	308772	309084	248327	322634				
	92	296490	286181	312178	309502	303187	308096	322126	299822	313746	309675	247157	318977				
	X 92	1,9	0,8	0,6	-1,3	-0,9	3,7	7,7	1,8	1,6	0,2	-0,5	-1,1				
	X+ 92	1,9	1,4	1,1	0,5	0,2	0,8	1,8	1,8	1,7	1,6	1,4	1,2				
EUR 12#	91	287559	280966	306809	309886	302562	294374	297049	292285	305979	305907	246159	320969	3550300			
	92	292367	281525	306781	303539	297881	302568	316249	292867	307891	303190	241613	310634	3557100			
	X 92	1,7	0,2	-0,0	-2,0	-1,5	2,8	6,5	0,2	0,6	-0,9	-1,8	-3,2				
	X+ 92	1,7	0,9	0,6	-0,1	-0,4	0,2	1,1	0,9	0,9	0,7	0,5	0,2				
BELG-LUXEMBOURG	91	9498	8959	10140	10258	9920	8365	8407	10308	10103	10431	8209	9995	114593			
	92	8567	9425	10636	12225	9854	10607	11368	10539	10231	10765	9868	11549	125634			
	X 93	11119	10312	11024													
	X+ 93	29,8	9,4	3,6													
DANMARK	91	7630	7791	9225	7765	8253	9323	8531	8193	10505	9156	6682	11754	104808			
	92	10775	8774	7970	10368	8462	8155	11154	9012	8828	12012	7242	11938	114689			
	X 93	9340	9726														
	X+ 93	-13,3	10,8														
DEUTSCHLAND#	91	21133	18588	21380	21562	22957	18975	22612	22151	22057	23348	14654	22969	252386			
	92	22298	21113	20071	22103	20446	19918	22577	22470	21907	19687	14852	20875	248318			
	X 92	5,5	13,6	-6,1	2,5	-10,9	5,0	-0,2	1,4	-0,7	-15,7	1,4	-9,1				
	X+ 92	5,5	9,3	3,9	3,5	0,4	1,1	0,9	1,0	0,8	-1,0	-0,9	-1,6				
DEUTSCHLAND	91	24536	21487	24744	25572	26317	21787	24746	24359	24850	26525	16821	24634				
	92	26421	25770	25467	28066	25752	25447	28455	29426	27742	26172	20394	29218				
	X 92	7,7	19,9	2,9	9,8	-2,1	16,8	15,0	20,8	11,7	-1,3	21,2	18,6				
	X+ 92	7,7	13,4	9,7	9,7	7,2	8,6	9,6	11,0	11,1	9,7	10,5	11,2				
ELLADA	91	5905	4885	6331	6669	6979	6524	6944	7559	7356	7354	6683	7206	80315			
	92	7028	6354	7293	7539	7466	7387	7200	6680	6041	7408	6555	7003	83954			
	X 93	6164	4905	7604	7659	7023	7099										
	X+ 93	-12,3	-22,8	4,3	1,6	-5,9	-3,9										
ESPAÑA	91	44446	41373	45215	47282	49332	44562	47465	47493	44115	47363	40976	44047	543669			
	92	43613	40378	47267	48345	45289	46978	48326	45237	45216	45097	39572	42158	529396			
	X 93	41761	39709														
	X+ 93	-4,2	-1,7														
FRANCE	91	60185	65333	81002	65084	66068	76817	56655	63254	77607	61830	52398	97779	824012			
	92	61353	67956	82220	65165	70082	74279	67184	66066	80033	62330	51577	79971	828216			
	X 93	63725	67533	86522	67867	70711											
	X+ 93	3,9	-0,6	5,2	4,1	0,9											
IRELAND	91	4430	3477	3839	4884	4182	4084	4998	3722	3715	4622	3090	3726	48770			
	92	4543	3761	3775	4690	3860	4006	5072	3987	3796	4731	3052	4752	50025			
	X 93	4651	3782	3974	4959	4187	4384	5364	4332								
	X+ 93	2,4	0,6	5,3	5,7	8,5	9,4	5,8	8,6								
ITALIA	91	26675	36639	36944	37392	34439	33172	35563	35061	37021	35425	33058	31822	413211			
	92	31459	34848	36151	36647	36378	36462	37062	35965	35783	32972	32237	31775	417739			
	X 93	32125	33404	34080	36909	32780	33345	32958	33015	32594							
	X+ 93	2,1	-4,1	-5,7	0,7	-9,9	-8,5	-11,1	-8,2	-8,9							
NEDERLAND	91	29473	26490	25969	29329	29869	25160	29933	29643	28212	30902	26163	29683	340826			
	92	28364	26126	28084	28057	29397	29569	30060	28708	30697	29343	22556	25445	336406			
	X 93	24336	23237	27391	28501	26855	28029	27022	29790								
	X+ 93	-14,2	-11,1	-2,5	1,6	-8,6	-5,2	-10,1	-3,8								
PORTUGAL	91	12982	13981	14731	16294	17094	14921	15771	15540	14622	14753	13935	13716	178340			
	92	13273	13121	15290	15680	14434	14776	15108	14569	14449	15272	12772	13065	171809			
	X 93	12905	13765	16631	16882	15772	15363	15007	15206	14339							
	X+ 93	-2,8	4,9	8,8	7,7	9,3	4,0	-0,7	4,4	-0,8							
UNITED KINGDOM	91	65202	53530	52033	63167	53469	52471	60170	49362	50666	60723	40312	48273	649378			
	92	61094	49669	48025	60720	52293	50431	61138	49634	50910	63573	41330	62102	650919			
	X 93		-11	-58	-14	-14	-43	-67	-48	-59							
	X+ 93																

13.12.93

TAB - 007

AUFSTALLUNG VON KUEKEN

CHICKS PLACED

POUSSINS MIS EN PLACE

PUTEN
(KUEKEN FUER DIE MAST)TURKEYS
(CHICKS FOR FATTENING)DINDONNEAUX
(UTILISATION)

	I	1000 EINHEITEN											1000 UNITS											1000 UNITES																																																																																																																																																																																																																																																																																																																																																																																																																																																																																																																																																																																																																																																																																																																																																																																																																																																																																																																																																																																																																								
		JAN	FEB	MAR	APR	MAY	JUN	JUL	AUG	SEP	OCT	NOV	DEC	TOTAL	JAN	FEB	MAR	APR	MAY	JUN	JUL	AUG	SEP	OCT	NOV	DEC	TOTAL	JAN	FEB	MAR	APR	MAY	JUN	JUL	AUG	SEP	OCT	NOV	DEC	TOTAL																																																																																																																																																																																																																																																																																																																																																																																																																																																																																																																																																																																																																																																																																																																																																																																																																																																																																																																																																																																																								
EUR 12	91	14799	13402	15694	15340	15770	19010	17574	16094	16418	16453	14198	18029	:	92	16209:	14202:	17238:	16478:	16720:	18993:	18274:	17024:	18016:	16279:	14230:	15395:	:	93	9,5:	6,0:	9,8:	7,4:	6,0:	-0,1:	4,0:	5,8:	9,7:	-1,1:	0,2:	-14,6:	:	92	9,5:	7,8:	8,6:	8,3:	7,8:	6,2:	5,8:	5,8:	6,3:	5,5:	5,1:	3,3:	:	93	9,5:	7,8:	8,6:	8,3:	7,8:	6,2:	5,8:	5,8:	6,3:	5,5:	5,1:	3,3:	:	92	14879	13402	15694	15340	15770	19010	17574	16094	16392	16453	14198	18029	192836	92	16209:	14202:	17238:	16478:	16720:	18993:	18274:	17024:	18016:	16279:	14230:	15395:	199060:	93	8,9:	6,0:	9,8:	7,4:	6,0:	-0,1:	4,0:	5,8:	9,9:	-1,1:	0,2:	-14,6:	:	92	8,9:	7,5:	8,4:	8,1:	7,7:	6,1:	5,8:	5,8:	6,2:	5,5:	5,1:	3,2:	:	93	8,9:	7,5:	8,4:	8,1:	7,7:	6,1:	5,8:	5,8:	6,2:	5,5:	5,1:	3,2:	:	92	21	40	64	110	47	105	76	125	125	49	24	18	804	92	58	28	45	74	81	21	58	62	46	75	38	27	613	93	54	34	59	120	64:	117	154	65	:	:	:	:	:	92	-6,9	21,4	31,1	62,2	-21,0:	457,1	165,5	4,8	:	:	:	:	:	93	-6,9	2,3	12,2	30,2	15,7:	45,9:	64,9:	56,2:	:	:	:	:	:	92	-	50	173	151	138	144	145	100	93	80	225	171	1467	92	35	118	217	234	100	169	141	224	248	4	57	83	1630	93	-:	11:	:	:	:	:	:	:	:	:	:	:	:	92	-:	-90,7:	:	:	:	:	:	:	:	:	:	:	:	93	-:	-90,7:	:	:	:	:	:	:	:	:	:	:	:	92	1322	1209	1239	1255	1501	1535	1384	1452	1293	1630	1597	1366	16784	92	1452	1441	1616	1743	1776	1520	1799	1699	1692	1616	1418	1316	19087	93	9,8	19,2	30,5	38,9	18,3	-1,0	30,0	17,0	30,8	-0,9	-11,2	-3,7	:	92	9,8	14,3	19,6	24,4	23,0	18,4	20,1	19,7	20,9	18,3	15,3	13,7	:	93	9,8	14,3	19,6	24,4	23,0	18,4	20,1	19,7	20,9	18,3	15,3	13,7	:	92	1242	1209	1239	1255	1501	1535	1384	1452	1319	1630	1597	1366	:	92	1452	1439	1616	1743	1776	1520	1799	1699	1692	1617	1418	1316	:	93	16,9	19,1	30,5	38,9	18,3	-1,0	30,0	17,0	28,3	-0,8	-11,2	-3,7	:	92	16,9	18,0	22,2	26,4	24,5	19,6	21,1	20,6	21,4	18,8	15,7	14,1	:	93	16,9	18,0	22,2	26,4	24,5	19,6	21,1	20,6	21,4	18,8	15,7	14,1	:	92	-	-	4	36	48	172	55	49	37	5	-	-	406	92	2	-	35	65	73	53	89	22	27	30	-	-	396	93	-:	-:	5	40:	37:	-:	:	:	:	:	:	:	:	92	-:	-:	5	40:	37:	-:	:	:	:	:	:	:	:	93	-:	-:	5	40:	37:	-:	:	:	:	:	:	:	:	92	302	298	309	342	290	289	299	295	318	308	158	196	3404	92	220	192	187	264	247	240	237	353	335	249	120	85:	2729:	93	126:	176:	:	:	:	:	:	:	:	:	:	:	:	92	-42,7:	-8,3:	:	:	:	:	:	:	:	:	:	:	:	93	-42,7:	-26,7:	:	:	:	:	:	:	:	:	:	:	:	92	7006	6644	8732	7245	7958	10844	8426	7370	9074	9082	7280	11541	101201	92	7665	7415	9626	7869	8615	11032	8401	7764	9288	8601	7188	8665	102129	93	6791	8072	9889	7644	7737	:	:	:	:	:	:	:	:	92	-11,4	8,9	2,7	-2,9	-10,2	:	:	:	:	:	:	:	:	93	-11,4	-1,4	0,2	-0,6	-2,6	:	:	:	:	:	:	:	:	92	386	282	262	288	221	317	555	660	563	374	182	195	4284	92	453:	352:	271:	231:	219:	306:	555:	663:	545:	266:	155:	250M	4265:	93	364M	175M	199:	209:	161:	181:	401:	686:	:	:	:	:	:	92	-19,7:	-50,3:	-26,5:	-9,7:	-26,4:	-40,7:	-27,7:	3,5:	:	:	:	:	:	93	-19,7:	-33,1:	-31,4:	-27,6:	-27,4:	-29,6:	-29,2:	-22,1:	:	:	:	:	:	92	2251	1960	1879	2094	2174	2068	1782	1937	1663	1553	1593	1464	22417	92	2375	1675	1883	2087	2161	1965	2026	2092	1932	1872	2174	2205	24457	93	2547:	2239:	2241:	2135:	2163:	2164:	2076:	2112:	:	:	:	:	:	92	6,3:	35,7:	19,0:	2,3:	0,1:	10,1:	2,5:	1,0:	:	:	:	:	:	93	6,3:	17,6:	18,0:	14,0:	11,0:	10,9:	9,7:	8,6:	:	:	:	:	:	92	265	266	315	290	327	307	351	294	250	323	330	330	3648	92	226	256	294	281	330	284	425	241	301	311	265	333	3547	93	267	230	307	296:	296:	291:	368:	252:	:	:	:	:	:	92	18,1	-10,2	4,4	5,3:	-10,3:	2,5:	-13,4:	4,6:	:	:	:	:	:	93	18,1	3,1	3,6	4,1:	0,6:	1,0:	-2,0:	-1,3:	:	:	:	:	:	92	-	-	-	151	211	191	130	163	142	201	254	230	1673	92	367	203	284	299	337	295	215	335	496	297	148	334	3610	93	271	342	340	442	383	326	384	244	408	:	:	:	:	92	-26,2	68,5	19,7	47,8	13,6	10,5	78,6	-27,2	-17,7	:	:	:	:	93	-26,2	7,5	11,6	21,0	19,3	17,9	24,4	17,0	10,9	:	:	:	:	92	3327	2654	2717	3378	2855	3039	4371	3649	2835	2849	2555	2519	36748	92	3336	2524	2780	3331	2782	3109	4328	3569	3106	2957	2667	2098	36587	93	-42:	-:	-17:	-1:	-45:	-:	-46:	-91:	-168:	:	:	:	:	92	-:	-:	-:	-:	-:	-:	-:	-:	-:	:	:	:	:	93	-:	-:	-:	-:	-:	-:	-:	-:	-:	:	:	:	:	92	-:	-:	-:	-:	-:	-:	-:	-:	-:	:	:	:	:	93	-:	-:	-:	-:	-:	-:	-:	-:	-:	:	:	:	:

NUTZUNG DER BRUETEREIEN

UTILISATION OF HATCHERIES

ACTIVITE DES COUVOIRS

LEGERASSEN
(WEIBL. ZUCHT- UND VERMEHRUNGSKUEKEN)LAYING STOCK
(GRANDPARENT & PARENT FEMALES)POULETTES DE RACE PONTE
(SELECTION & MULTIPLICATION)

		I		I		I		I		I		I		I		I		I		I													
		JAN		FEB		MAR		APR		MAY		JUN		JUL		AUG		SEP		OCT		NOV		DEC		TOTAL							
		1000 EINHEITEN																															
		1000 UNITS												1000 UNITES																			
		EINGELEGTE BRUTEIER												EGGS PLACED IN INCUBATION										DEUFS MIS EN INCUBATION									
EUR 12	91	1773	1831	2049	1836	1716	2122	2413	1862	1973	2049	1928	1812	:																			
	92	1502	1756	1589	2123	2265	2122	2413	1862	1973	2049	1928	1812	:																			
	93	2094	1670	2447	:	:	2184	2084	2436	2296	1653	1770	1756	:																			
X	93	39,4	-4,9	54,0	:	:	:	:	:	:	:	:	:	:																			
X+	93	39,4	15,5	28,1	:	:	:	:	:	:	:	:	:	:																			
EUR 128	91	1702	1831	2049	1836	1696	2122	2381	1862	1958	2049	1928	1812	23226																			
	92	1502	1756	1589	2123	2265	2122	2381	1862	2296	1653	1770	1756	23414																			
	93	2094	1670	2447	:	:	2184	2084	2436	2296	1653	1770	1756	:																			
X	93	39,4	-4,9	54,0	:	:	:	:	:	:	:	:	:	:																			
X+	93	39,4	15,5	28,1	:	:	:	:	:	:	:	:	:	:																			
BELGIE/BELGIQUE	91	-	-	14	-	-	-	49	-	-	-	-	-	63																			
	92	-	-	-	-	-	-	-	-	-	25	109	114	248																			
	93	120	-	-	39	-	46	40	26	17	-	-	-	-																			
X	93	-	-	-	-	-	-	-	-	-	-	-	-	-																			
X+	93	-	-	-	-	-	-	-	-	-	-	-	-	-																			
DAENMARK	91	-	-	6	5	6	6	1	2	-	-	-	-	26																			
	92	-	3	3	4	4	4	-	-	-	-	-	-	14																			
	93	-	-	-	-	-	-	-	-	-	-	-	-	-																			
X	93	-	-	-	-	-	-	-	-	-	-	-	-	-																			
X+	93	-	-	-	-	-	-	-	-	-	-	-	-	-																			
DEUTSCHLAND#	91	552	610	499	558	565	879	685	336	435	530	520	736	6905																			
	92	519	598	426	783	782	760	832	514	524	496	531	622	7386																			
	93	553	460	1203	1190	747	799	720	857	668	:	:	:	:																			
X	93	6,5	-23,2	182,4	51,9	-4,4	5,2	-13,4	66,7	27,4	:	:	:	:																			
X+	93	6,5	-9,4	43,5	46,4	33,6	28,0	20,7	25,2	25,4	:	:	:	:																			
DEUTSCHLAND	91	623	610	499	558	585	879	717	336	451	530	520	736	:																			
	92	519	598	426	783	782	760	832	514	524	496	531	622	:																			
	93	553	460	1203	1190	747	799	720	857	668	:	:	:	:																			
X	93	6,5	-23,2	182,4	51,9	-4,4	5,2	-13,4	66,7	27,4	:	:	:	:																			
X+	93	6,5	-9,4	43,5	46,4	33,6	28,0	20,7	25,2	25,4	:	:	:	:																			
ELLADA	91	-	-	-	-	-	-	-	-	-	-	-	-	-																			
	92	-	-	-	-	-	-	-	-	-	-	-	-	-																			
	93	-	-	-	-	-	-	-	-	-	-	-	-	-																			
X	93	-	-	-	-	-	-	-	-	-	-	-	-	-																			
X+	93	-	-	-	-	-	-	-	-	-	-	-	-	-																			
ESPAÑA	91	-	-	-	-	-	-	-	-	-	-	-	-	-																			
	92	-	-	-	-	-	-	-	-	-	-	-	-	-																			
	93	-	-	-	-	-	-	-	-	-	-	-	-	-																			
X	93	-	-	-	-	-	-	-	-	-	-	-	-	-																			
X+	93	-	-	-	-	-	-	-	-	-	-	-	-	-																			
FRANCE	91	167	332	546	467	344	304	507	563	777	589	498	492	5506																			
	92	220	271	638	475	582	422	378	734	759	395	176	429	5479																			
	93	419	435	516	431	489	714	489	602	:	:	:	:	:																			
X	93	90,5	60,5	-19,1	-9,3	-16,0	69,2	29,4	-18,0	:	:	:	:	:																			
X+	93	90,5	73,9	21,3	12,3	4,8	15,2	17,0	10,1	:	:	:	:	:																			
IRELAND	91	15	-	-	12	10	-	-	-	15	-	-	-	52																			
	92	16	-	13	-	-	-	-	3	13	-	-	-	46																			
	93	12	4	-	-	22	-	-	17	:	:	:	:	:																			
X	93	-26,2	-	-	-	-	-	-	454,8	:	:	:	:	:																			
X+	93	-26,2	-	-	-	-	-	-	70,0	:	:	:	:	:																			
ITALIA	91	159	183	175	191	269	287	321	308	286	257	214	203	2853																			
	92	172	189	176	183	221	235	308	281	259	238	282	246	2790																			
	93	163	185	177	180	194	211	245	198	161	:	:	:	:																			
X	93	-5,2	-2,1	0,6	-1,6	-12,2	-10,2	-20,5	-29,5	-37,8	:	:	:	:																			
X+	93	-5,2	-3,6	-2,2	-2,1	-4,5	-5,6	-8,7	-12,0	-15,3	:	:	:	:																			
LUXEMBOURG	91	-	-	-	-	-	-	-	-	-	-	-	-	-																			
	92	-	-	-	-	-	-	-	-	-	-	-	-	-																			
	93	-	-	-	-	-	-	-	-	-	-	-	-	-																			
X	93	-	-	-	-	-	-	-	-	-	-	-	-	-																			
X+	93	-	-	-	-	-	-	-	-	-	-	-	-	-																			
NEDERLAND	91	630	606	598	434	420	502	630	474	399	628	593	236	6150																			
	92	366	616	301	458	498	668	406	797	635	371	560	282	5958																			
	93	600	537	471	521	476	451	413	633	:	:	:	:	:																			
X	93	63,9	-12,8	56,5	13,8	-4,4	-32,5	1,7	-20,6	:	:	:	:	:																			
X+	93	63,9	15,8	25,3	22,3	16,3	5,1	4,7	-0,2	:	:	:	:	:																			
PORTUGAL	91	-	-	-	-	-	-	-	-	-	-	-	-	-																			
	92	-	-	-	-	-	-	-	-	-	-	-	-	-																			
	93	-	-	-	-	-	-	-	-	-	-	-	-	-																			
X	93	-	-	-	-	-	-	-	-	-	-	-	-	-																			
X+	93	-	-	-	-	-	-	-	-	-	-	-	-	-																			
UNITED KINGDOM	91	179	100	211	169	82	144	188	179	46	125	103	145	1671																			
	92	209	79	32	220	178	99	160	107	106	128	112	63	1493																			
	93	227	49	80	175	78	121	145	51	87	:	:	:	:																			
X	93	8,6	-38,0	150,0	-20,5	-56,2	22,2	-9,4	-52,3	-17,9	:	:	:	:																			
X+	93	8,6	-4,2	11,3	-1,7	-15,2	-10,6	-10,4	-14,6	-14,9	:	:	:	:																			

NUTZUNG DER BRUETEREIEN

UTILISATION OF HATCHERIES

ACTIVITE DES COUVOIRS

LEGERASSEN (WEIBL. ZUCHT- UND VERMEHRUNGSKUEKEN)		LAYING STOCK (GRANDPARENT & PARENT FEMALES)												POULETTES DE RACE PONTE (SELECTION & MULTIPLICATION)	
		JAN	FEB	MAR	APR	MAY	JUN	JUL	AUG	SEP	OCT	NOV	DEC	TOTAL	
1000 EINHEITEN		1000 UNITS												1000 UNITES	
GESSCHLUEPFTE KUEKEN		CHICKS HATCHED												POUSSINS ECLOS	
EUR 12	91	645	608	613	739	680	751	963	780	663	616	622	548	:	
	92	472	491	590	543	588	667	647	808	731	751	605	697	:	
	93	502	492	799	794	530	675	:	:	:	:	:	:	:	
	x 93	6,3	0,0	35,4	46,3	-10,0	1,2	:	:	:	:	:	:	:	
	x+ 93	6,3	3,1	15,4	23,4	16,1	13,1	:	:	:	:	:	:	:	
EUR 12	91	614	608	613	739	673	580	963	780	657	616	622	548	8014	
	92	472	491	590	543	588	667	647	808	731	751	605	697	7590	
	93	502	492	799	794	530	675	:	:	:	:	:	:	:	
	x 93	6,3	0,0	35,4	46,3	-10,0	1,2	:	:	:	:	:	:	:	
	x+ 93	6,3	3,1	15,4	23,4	16,1	13,1	:	:	:	:	:	:	:	
BELGIE/BELGIQUE	91	9	-	-	7	-	8	99	-	-	-	14	7	144	
	92	-	-	-	5	-	3	11	-	-	2	112	37	170	
	93	20	-	16	12	11	3	33	2	2	:	:	:	:	
	x 93	-	-	-	140,0	-	-	200,0	-	-	:	:	:	:	
	x+ 93	-	-	-	860,0	-	675,0	400,0	-	-	:	:	:	:	
DANMARK	91	-	-	1	1	1	2	1	-	-	-	-	-	6	
	92	-	-	-	-	-	-	-	-	-	-	-	-	-	
	93	-	-	-	-	-	-	-	-	-	-	-	-	-	
	x 93	-	-	-	-	-	-	-	-	-	-	-	-	-	
	x+ 93	-	-	-	-	-	-	-	-	-	-	-	-	-	
DEUTSCHLAND	91	164	185	226	245	191	140	281	178	101	173	112	186	2182	
	92	192	171	182	175	163	267	213	237	171	194	125	159	2248	
	93	152	151	415	407	207	228	230	265	220	:	:	:	:	
	x 93	-20,9	-11,8	127,7	132,7	26,6	-14,8	8,1	12,2	28,1	:	:	:	:	
	x+ 93	-20,9	-16,6	31,6	56,2	50,7	35,5	31,2	28,4	28,4	:	:	:	:	
DEUTSCHLAND	91	196	185	226	245	199	311	281	178	107	173	112	186	:	
	92	192	171	182	175	163	267	213	237	171	194	125	159	:	
	93	152	151	415	407	207	228	230	265	220	:	:	:	:	
	x 93	-20,9	-11,8	127,7	132,7	26,6	-14,8	8,1	12,2	28,1	:	:	:	:	
	x+ 93	-20,9	-16,6	31,6	56,2	50,7	35,5	31,2	28,4	28,4	:	:	:	:	
ELLADA	91	-	-	-	-	-	-	-	-	-	-	-	-	-	
	92	-	-	-	-	-	-	-	-	-	-	-	-	-	
	93	-	-	-	-	-	-	-	-	-	-	-	-	-	
	x 93	-	-	-	-	-	-	-	-	-	-	-	-	-	
	x+ 93	-	-	-	-	-	-	-	-	-	-	-	-	-	
ESPANA	91	-	-	-	-	-	-	-	-	-	-	-	-	-	
	92	-	-	-	-	-	-	-	-	-	-	-	-	-	
	93	-	-	-	-	-	-	-	-	-	-	-	-	-	
	x 93	-	-	-	-	-	-	-	-	-	-	-	-	-	
	x+ 93	-	-	-	-	-	-	-	-	-	-	-	-	-	
FRANCE	91	54	105	166	137	102	99	163	154	274	157	175	157	1743	
	92	68	85	196	148	166	132	131	237	248	130	55	105	1701	
	93	156	120	162	148	126	232	167	216	:	:	:	:	:	
	x 93	129,4	41,2	-17,3	-	-24,1	75,8	27,5	-8,9	:	:	:	:	:	
	x+ 93	129,4	80,4	25,5	17,9	7,4	18,7	20,0	14,1	:	:	:	:	:	
IRELAND	91	1	-	3	3	-	1	6	-	3	7	-	-	24	
	92	-	11	-	2	7	-	-	-	4	-	-	-	24	
	93	10	-	1	6	-	5	6	-	:	:	:	:	:	
	x 93	-	-	-	147,8	-	-	-	-	-	-	-	-	-	
	x+ 93	-	-	-	28,5	-	-	-	-	-	-	-	-	-	
ITALIA	91	68	60	70	66	71	102	107	119	114	106	98	81	1061	
	92	76	64	71	65	70	83	88	117	107	96	89	104	1030	
	93	93	62	68	64	66	72	78	91	74	:	:	:	:	
	x 93	22,4	-3,1	-4,2	-1,5	-5,7	-13,3	-11,4	-22,2	-30,8	:	:	:	:	
	x+ 93	22,4	10,7	5,7	4,0	2,0	-0,9	-2,7	-6,3	-9,9	:	:	:	:	
LUXEMBOURG	91	-	-	-	-	-	-	-	-	-	-	-	-	-	
	92	-	-	-	-	-	-	-	-	-	-	-	-	-	
	93	-	-	-	-	-	-	-	-	-	-	-	-	-	
	x 93	-	-	-	-	-	-	-	-	-	-	-	-	-	
	x+ 93	-	-	-	-	-	-	-	-	-	-	-	-	-	
NEDERLAND	91	151	137	97	113	131	77	136	113	105	153	164	91	1468	
	92	77	128	101	99	132	132	162	163	150	158	94	123	1519	
	93	71	159	137	158	120	135	126	198	:	:	:	:	:	
	x 93	-7,8	24,2	35,6	59,6	-9,1	2,3	-22,2	21,5	:	:	:	:	:	
	x+ 93	-7,8	12,2	19,9	29,6	20,1	16,6	9,0	11,1	:	:	:	:	:	
PORTUGAL	91	-	-	-	-	-	-	-	-	-	-	-	-	-	
	92	-	-	-	-	-	-	-	-	-	-	-	-	-	
	93	-	-	-	-	-	-	-	-	-	-	-	-	-	
	x 93	-	-	-	-	-	-	-	-	-	-	-	-	-	
	x+ 93	-	-	-	-	-	-	-	-	-	-	-	-	-	
UNITED KINGDOM	91	166	121	51	168	177	151	170	216	60	21	59	26	1386	
	92	59	33	40	49	50	50	42	54	55	167	130	169	898	
	93	-	-	-	-	-	-	-	-	-	-	-	-	-	
	x 93	-	-	-	-	-	-	-	-	-	-	-	-	-	
	x+ 93	-	-	-	-	-	-	-	-	-	-	-	-	-	

	NUTZUNG DER BRUETEREIEEN												UTILISATION OF HATCHERIES												ACTIVITE DES COUVOIRS																																																		
	LEGERASSEN (KUEKEN FUER DIE LEGENUTZUNG)												LAYING STOCK (FEMALES FOR LAYING)												POULETTES DE RACE PONTE (UTILISATION)																																																		
	I	I	I	I	I	I	I	I	I	I	I	I	I	I	I	I	I	I	I	I	I	I	I	I	I	I	I	I	I	I																																													
	JAN	FEB	MAR	APR	MAY	JUN	JUL	AUG	SEP	OCT	NOV	DEC	TOTAL	TOTAL	TOTAL	TOTAL	TOTAL	TOTAL	TOTAL	TOTAL	TOTAL	TOTAL	TOTAL	NOV	DEC	TOTAL	TOTAL																																																
	1000 EINHEITEN GESSCHLUEPFTE KUEKEN												1000 UNITS CHICKS HATCHED												1000 UNITES POUSSINS ECLOS																																																		
EUR 12	91	20623	21116	23095	24109	24229	23051	20825	19267	20841	21038	17807	19614	:	92	20019	19666	23771	23109	20831	21828	20436	18409	19868	19972	17230	19635	:	93	14988:	15661:	19333:	:	:	:	:	:	:	:	:	:	:	:	X	93	-25,1:	-20,4:	-18,7:	:	:	:	:	:	:	:	:	:	:	:	X+	93	-25,1:	-22,8:	-21,2:	:	:	:	:	:	:	:	:	:	:	:
EUR 12B	91	20061	20602	22405	23273	23530	22507	20470	18886	20311	20757	17552	19173	249528	92	19508	19082	23247	22753	20519	21550	20395	18409	19868	19951	17230	19635	242147	93	14971:	15658:	19330:	:	:	:	:	:	:	:	:	:	:	:	X	93	-23,3:	-17,9:	-16,9:	:	:	:	:	:	:	:	:	:	:	:	X+	93	-23,3:	-20,6:	-19,2:	:	:	:	:	:	:	:	:	:	:	:
BELGIE/BELGIQUE	91	1359	1278	1437	1239	1465	1347	754	983	647	923	784	846	13062	92	927	866	984	1246	993	1053	1227	1110	1303	1189	1227	908	13033	93	1327	1028	1040	963	1123	1640	1711	1533	1216	:	:	:	:	X	93	43,1	18,7	5,7	-22,7	13,1	55,7	39,4	38,1	:	:	:	:	:	X+	93	43,1	31,3	22,3	8,3	9,3	17,3	21,1	23,3	19,3	:	:	:	:			
DANMARK	91	250	362	457	405	315	466	372	249	459	198	402	340	4275	92	403	283	311	388	396	380	278	286	259	416	384	364	4148	93	306	346	408	336	332	445	305	298	321	432	:	:	:	X	93	-24,1	22,3	31,2	-13,4	-16,2	17,1	9,7	4,2	23,9	-1,0	:	:	:	X+	93	-24,1	-5,0	6,3	0,8	-3,0	0,6	1,6	1,9	3,8	3,2	:	:	:			
DEUTSCHLANDB	91	2926	3020	3655	3767	3929	2668	2906	3437	3548	3171	2388	2543	37958	92	3400	3257	4194	4373	3164	3070	3389	3308	3784	3138	1902	3417	40396	93	2837	3188	4239	4338	3518	3562	3574	3794	4445	:	:	:	:	X	93	-16,5	-2,1	1,1	-0,8	11,2	16,0	5,5	14,7	17,5	:	:	:	:	X+	93	-16,5	-9,5	-5,4	-4,1	-1,3	1,0	1,6	3,2	4,9	:	:	:	:			
DEUTSCHLAND	91	3689	3534	4346	4603	4628	3212	3261	3818	4078	3452	2644	2984	:	92	3910	3841	4718	4729	3477	3348	3430	3308	3784	3159	1902	3417	:	93	2855	3191	4242	4339	3519	3574	3574	3794	4445	:	:	:	:	X	93	-27,0	-16,9	-10,1	-8,2	1,2	-	4,2	14,7	17,5	:	:	:	:	X+	93	-27,0	-22,0	-17,5	-15,0	-12,2	-	-20,9:	-17,1:	-13,3:	:	:	:	:			
ELLADA	91	-	472	753	903	728	552	315	144	216	458	62	103	4706	92	161	380	688	322	438	398	251	253	153	205	99	175	3523	93	194	410	388	499	209	516	:	:	:	:	:	:	:	X	93	20,5	7,9	-43,6	55,0	-52,3	29,6	:	:	:	:	:	:	:	X+	93	20,5	11,6	-19,3	-3,9	-14,5	-7,2	:	:	:	:	:	:	:			
ESPANA	91	3068	3191	2955	3171	3419	3054	3346	3083	2801	2787	2434	2464	35773	92	2646	2454	2510	2633	2682	2687	2809	2237	2339	2584	1993	2099	29673	93	2377	2724	2984	3160	3279	3060	2988	2811	2882	:	:	:	:	X	93	-10,2	11,0	18,9	20,0	22,3	13,9	6,4	25,7	23,2	:	:	:	:	X+	93	-10,2	0,0	6,2	9,8	12,4	11,7	11,7	13,2	14,2	:	:	:	:			
FRANCE	91	3113	3184	4457	4007	4464	5199	3667	3195	4107	3755	3670	4808	47636	92	2824	3264	5139	4390	4489	5224	3664	3397	4228	3746	3739	3981	48085	93	3090	3046	4613	4272	4455	4983	3480	3459	:	:	:	:	:	X	93	9,4	-6,7	-10,2	-2,7	-0,8	-4,6	-5,0	1,8	:	:	:	:	:	X+	93	9,4	0,8	-4,3	-3,8	-3,1	-3,4	-3,6	-3,1	:	:	:	:	:			
IRELAND	91	151	136	149	203	192	161	161	108	158	237	182	124	1962	92	193	174	173	158	131	122	163	48	99	213	140	145	1759	93	118	130	89	134	155	95	154	-	-	-	-	-	-	X	93	-38,8	-25,3	-48,6	-15,4	18,3	-21,5	-5,9	-	-	-	-	-	-	X+	93	-38,8	-32,4	-37,6	-32,6	-24,6	-24,2	-21,5	-	-	-	-	-	-			
ITALIA	91	2417	2343	2176	2042	1847	2268	2494	2354	2294	2174	2125	2207	26740	92	2067	2300	2265	1998	1879	2044	2233	2188	2107	2093	1920	1987	25081	93	1832	2168	2270	1980	1770	1835	1716	1948	1830	:	:	:	:	X	93	-11,4	-5,7	0,2	-0,9	-5,8	-10,2	-23,2	-11,0	-13,1	:	:	:	:	X+	93	-11,4	-8,4	-5,5	-4,4	-4,7	-5,6	-8,2	-8,6	-9,1	:	:	:	:			
LUXEMBOURG	91	-	-	-	-	-	-	-	-	-	-	-	-	-	92	-	-	-	-	-	-	-	-	-	-	-	-	-	93	-	-	-	-	-	-	-	-	-	-	-	-	-	X	93	-	-	-	-	-	-	-	-	-	-	-	-	-	X+	93	-	-	-	-	-	-	-	-	-	-	-	-	-			
NETHERLAND	91	3019	2947	3021	3467	4065	3506	2952	2872	3227	3419	2376	2884	37755	92	3460	3053	3799	3159	3264	3504	3191	3097	2826	2853	2954	3141	38301	93	2385	2153	2681	3565	3296	4062	3184	3097	:	:	:	:	:	X	93	-31,1	-29,5	-29,4	12,9	1,0	15,9	-0,2	:	:	:	:	:	:	X+	93	-31,1	-30,3	-30,0	-19,9	-15,9	-10,4	-9,0	-7,9	:	:	:	:	:			
PORTUGAL	91	700	744	670	813	575	554	277	105	366	493	375	400	6072	92	470	558	624	584	531	572	356	230	231	347	388	499	5390	93	504	465	618	1079	700	591	959	146	279	:	:	:	:	X	93	7,2	-16,7	-1,0	84,8	31,8	3,3	169,4	-36,5	20,8	:	:	:	:	X+	93	7,2	-5,7	-3,9	19,2	21,6	18,5	33,0	29,0	28,5	:	:	:	:			
UNITED KINGDOM	91	3058	2925	2675	3257	2532	2732	3226	2356	2488	3132	2753	2454	33588	92	2957	2493	2560	3502	2552	2496	2834	2255	2538	3168	2484	2919	32758	93	-	5	-	-	-	-	-	-	-	-	-	-	-	X	93	-	-	-	-	-	-	-	-	-	-	-	-	-	X+	93	-	-	-	-	-	-	-	-	-	-	-	-	-			

NUTZUNG DER BRUETEREIEN

UTILISATION OF HATCHERIES

ACTIVITE DES COUVOIRS

FLEISCHRASSEN (WEIBL. ZUCHT- UND VERMEHRUNGSKUEKEN) MEAT STOCK (GRANDPARENT & PARENT FEMALES) POULETTES DE RACE CHAIR (SELECTION & MULTIPLICATION)

I JAN I FEB I MAR I APR I MAY I JUN I JUL I AUG I SEP I OCT I NOV I DEC I TOTAL I

1000 EINHEITEN (EINGELEGTE BRUTEIER) 1000 UNITS (EGGS PLACED IN INCUBATION) 1000 UNITS (OEUFs MIS EN INCUBATION)

	91	92	93	X 93	X+ 93	91	92	93	X 93	X+ 93	91	92	93	X 93	X+ 93	91	92	93	X 93	X+ 93	91	92	93	X 93	X+ 93	91	92	93	X 93	X+ 93	91	92	93	X 93	X+ 93	91	92	93	X 93	X+ 93	91	92	93	X 93	X+ 93	91	92	93	X 93	X+ 93	91	92	93	X 93	X+ 93
EUR 12																																																							
EUR 12#																																																							
BELGIE/BELGIQUE																																																							
DANMARK																																																							
DEUTSCHLAND#																																																							
DEUTSCHLAND																																																							
ELLADA																																																							
ESPANA																																																							
FRANCE																																																							
IRELAND																																																							
ITALIA																																																							
LUXEMBOURG																																																							
NEDERLAND																																																							
PORTUGAL																																																							
UNITED KINGDOM																																																							

NUTZUNG DER BRUETEREIEN

UTILISATION OF HATCHERIES

ACTIVITE DES COUVOIRS

MISCHRASSEN (KUEKEN FUER DIE MAST)

MIXED STOCK (CHICKS FOR FATTENING)

POUSSINS DE RACE MIXTE (UTILISATION)

	1000 EINHEITEN EINGELEGTE BRUTEIER													1000 UNITS EGGS PLACED IN INCUBATION													1000 UNITES OEUFS MIS EN INCUBATION												
	I 91	I 92	I 93	X 93	X+ 93	I 91	I 92	I 93	X 93	X+ 93	I 91	I 92	I 93	X 93	X+ 93	I 91	I 92	I 93	X 93	X+ 93	I 91	I 92	I 93	X 93	X+ 93	I 91	I 92	I 93	X 93	X+ 93	TOTAL								
EUR 12	91 5677	92 4930	93 6647	X 93 -4,1	X+ 93 -4,1	7917	7937	8636	8,8	2,8	9524	9410	9714	3,2	3,0	8115	7512	6663	7104	5045	5670	4441	2962	2417	3998	2417	3313	4091	4091										
EUR 12H	91 5677	92 4930	93 6647	X 93 -4,1	X+ 93 -4,1	7917	7937	8636	8,8	2,8	9524	9410	9714	3,2	3,0	8115	7512	6663	7104	5045	5670	4441	2962	2417	3998	2417	3313	4091	4091	69465									
BELGIE/BELGIQUE	91 -	92 -	93 -	X 93 -	X+ 93 -	-	-	-	-	-	-	-	-	-	-	-	-	-	-	-	-	-	-	-	-	-	-	-	-	-	-								
DANMARK	91 -	92 -	93 -	X 93 -	X+ 93 -	-	-	-	-	-	-	-	-	-	-	-	-	-	-	-	-	-	-	-	-	-	-	-	-	-	-								
DEUTSCHLAND#	91 -	92 -	93 -	X 93 -	X+ 93 -	-	-	-	-	-	-	-	-	-	-	-	-	-	-	-	-	-	-	-	-	-	-	-	-	-	-								
DEUTSCHLAND	91 -	92 -	93 -	X 93 -	X+ 93 -	-	-	-	-	-	-	-	-	-	-	-	-	-	-	-	-	-	-	-	-	-	-	-	-	-	-								
ELLADA	91 668	92 1472	93 956	X 93 -35,1	X+ 93 -35,1	1226	1615	1063	-34,2	-34,6	834	1821	1486	-18,4	-28,6	972	1374	924	576	111	210	227	292	-	395	-	157	454	5871	5871									
ESPANA	91 195	92 183	93 162	X 93 -11,5	X+ 93 -11,5	184	181	159	-12,2	-11,8	199	181	185	2,2	-7,2	202	180	187	200	207	208	202	204	197	203	154	150	154	2088	2404									
FRANCE	91 2064	92 2378	93 2198	X 93 -7,6	X+ 93 -7,6	2968	3046	2868	-5,8	-6,6	4440	4258	4166	-2,2	-4,6	2968	2738	2896	2332	2968	1806	1182	844	820	2182	820	794	1438	26380	26380									
IRELAND	91 -	92 -	93 -	X 93 -	X+ 93 -	-	-	-	-	-	-	-	-	-	-	-	-	-	-	-	-	-	-	-	-	-	-	-	-	-	-								
ITALIA	91 2678	92 2795	93 3331	X 93 19,2	X+ 93 19,2	3400	2959	4546	53,6	36,9	3898	2868	3697	28,9	34,2	3792	2953	3438	3246	2802	3342	2749	1609	1389	1196	1389	2192	2045	33645	33645									
LUXEMBOURG	91 -	92 -	93 -	X 93 -	X+ 93 -	-	-	-	-	-	-	-	-	-	-	-	-	-	-	-	-	-	-	-	-	-	-	-	-	-	-								
NEDERLAND	91 -	92 -	93 -	X 93 -	X+ 93 -	-	-	-	-	-	-	-	-	-	-	-	-	-	-	-	-	-	-	-	-	-	-	-	-	-	-								
PORTUGAL	91 72	92 102	93 -	X 93 -	X+ 93 -	139	136	-	-	-	153	282	180	-36,2	-65,4	181	267	168	156	114	119	104	81	13	11	22	11	20	20	1165	1165								
UNITED KINGDOM	91 -	92 -	93 -	X 93 -	X+ 93 -	-	-	-	-	-	-	-	-	-	-	-	-	-	-	-	-	-	-	-	-	-	-	-	-	-	-								

		UTILISATION OF HATCHERIES												ACTIVITE DES COUVIORS			
NUTZUNG DER BRUETEREIEN		MIXED STOCK (CHICKS FOR FATTENING)												POUSSINS DE RACE MIXTE (UTILISATION)			
MISCHRASSEN (KUEKEN FUER DIE MAST)		1000 UNITS CHICKS HATCHED												1000 UNITS POUSSINS ECLOS			
1000 EINHEITEN GESSCHLUEPFTE KUEKEN																	
		JAN	FEB	MAR	APR	MAY	JUN	JUL	AUG	SEP	OCT	NOV	DEC	TOTAL			
EUR 12	91	3521	4921	6867	6659	5753	5907	3998	3785	3991	3166	1967	2574				
	92	3035	3761	7032	6177	5473	4973	3420	3307	3355	2818	1986	2836				
	93	3262	3268	5893													
	X+	7,5	-0,3	11,7													
EUR 12B	91	3551	4921	6867	6659	5753	5907	3998	3785	3991	3166	1967	2574	53139			
	92	3035	3761	7032	6177	5473	4973	3420	3307	3355	2818	1986	2836	49758			
	93	3262	3268	5893													
	X+	7,5	-4,5	26,5													
	X+	7,5	-0,3	11,7													
BELGIE/BELGIQUE	91																
	92																
	93																
	X+																
DANMARK	91																
	92																
	93																
	X+																
DEUTSCHLAND	91																
	92																
	93																
	X+																
DEUTSCHLAND	91																
	92																
	93																
	X+																
ELLADA	91	387	803	657	775	335	525	115	141	195	154	28	100	4115			
	92	397	1067	1751	1048	590	409	166	505	318	94	67	225	6635			
	93	233	1169	1332	614	458	298	143									
	X+	-55,6	-44,9	-23,5	-40,8	-31,8	-27,1										
	X+	-55,6	-48,6	-23,7	-28,1	-31,8	-31,5										
ESPAÑA	91	131	153	168	166	163	159	230	231	159	157	151	161	2029			
	92	156	153	154	182	150	160	163	151	142	146	139	143	1809			
	93	146	150	165	161	165	161	148	143	151							
	X+	-6,4	-2,0	7,1	5,9	10,0	0,6	-9,2	-5,3	6,3							
	X+	-6,4	-4,2	-0,4	1,1	2,9	2,5	0,7		0,7							
FRANCE	91	1033	3294	3294	2586	2301	2369	1455	1177	1003	680	534	1231	19475			
	92	1294	2062	2514	2037	1023	2021	1190	1023	1056	657	616	803	16516			
	93	1260	1995	3018	2606	2036	1759	1140	1020								
	X+	-2,6	-3,2	-6,9	3,7	-0,0	-13,0	-4,2	-0,3								
	X+	-2,6	-3,0	-4,9	-2,6	-2,1	-3,8	-3,8	-3,6								
IRELAND	91																
	92																
	93																
	X+																
ITALIA	91	1994	2075	2625	2962	2920	2747	2185	2158	2773	2139	1245	1070	26314			
	92	1927	2096	2234	2208	2244	2070	1860	1839	2090	1669	1110	1665	21842			
	93	1575	2532	4215	2847	2647	2400	1949	1879	2490							
	X+	69,9	20,8	88,7	28,9	18,0	37,9	33,9	37,2	52,3							
	X+	69,9	35,9	58,3	49,6	42,3	37,7	33,9	33,4	52,3							
LUXEMBOURG	91																
	92																
	93																
	X+																
NEDERLAND	91																
	92																
	93																
	X+																
PORTUGAL	91	6	78	123	170	134	107	83	78	61	45	9	12	906			
	92	25	90	248	235	152	313	141	132	132	56	32		1556			
	93			163	155	139	128	126	100	186							
	X+			-34,3	-34,0	-8,6	-59,1	-10,6	-28,2	-34,8							
	X+			-55,1	-46,8	-39,1	-45,0	-40,9	-39,3	-38,9							
UNITED KINGDOM	91																
	92	5	5	5	5	5	5	5	5	5	5	5	5	5			
	93																

NUTZUNG DER BRUETEREIEN

UTILISATION OF HATCHERIES

ACTIVITE DES COUVOURS

ENTEN
(KUEKEN FUER DIE MAST)DUCKS
(CHICKS FOR FATTENING)CANETONS
(UTILISATION)

		I			I			I			I			I			I	
		JAN	FEB	MAR	APR	MAY	JUN	JUL	AUG	SEP	OCT	NOV	DEC	TOTAL				

1000 EINHEITEN
EINGELEGTE BRUTEIER1000 UNITS
EGGS PLACED IN INCUBATION1000 UNITES
OEUFIS MIS EN INCUBATION

EUR 12	91	10488	10336	13297	13371	13095	11706	14292	13648	15660	12007	11283	17496		
	92	12695	12459	14697	13301	13558	17374	15043	15195	15303	11777	11460	14685		
	93	11968	12026	14887											
	x 93	-5,7	-3,5	1,3											
	x+ 93	-5,7	-4,6	-2,4											
EUR 120	91	10410	10281	13118	11858	12384	11141	13880	13361	15431	11707	11012	17284	151865	
	92	12243	12068	14202	12590	12983	16821	14557	14898	14987	11279	11040	14164	161831	
	93	11518	11541	14273											
	x 93	-5,9	-4,4	0,5											
	x+ 93	-5,9	-5,1	-3,1											
BELGIE/BELGIQUE	91		2	7	9	6	15	10						49	
	92			11	11	21	1							44	
	93		2	16	8	14	11	1							
	x 93			45,5	-27,3	-33,3	1000,0								
	x+ 93			63,6	18,2	-7,0	15,9								
DANMARK	91	252	454	603	523	576	779	561	479	534	244	244	302	5551	
	92	562	553	634	755	594	572	675	471	444	348	279	304	6191	
	93	287	474	658	440	537	640	443	463	511	131				
	x 93	-48,9	-14,3	3,8	-41,7	-9,6	11,9	-34,4	-1,7	15,1	-62,4				
	x+ 93	-48,9	-31,7	-18,9	-25,8	-22,7	-17,3	-19,9	-18,1	-15,3	-18,3				
DEUTSCHLAND	91	675	578	778	965	876	831	842	857	810	735	564	657	9166	
	92	733	868	1069	1203	1276	1216	1020	977	825	506	556	576	10824	
	93	483	582	879	1006	918	847	793	751	616					
	x 93	-34,1	-32,9	-17,8	-16,4	-28,1	-38,3	-22,2	-23,1	-25,4					
	x+ 93	-34,1	-33,4	-27,2	-23,8	-24,9	-25,9	-25,4	-25,1	-25,2					
DEUTSCHLAND	91	753	633	957	2478	1587	1396	1254	1144	1039	1035	835	869		
	92	1185	1259	1564	1914	1851	1769	1506	1274	1141	1004	976	1097		
	93	933	1067	1493	1669	1419	1365	1318	1179	1037					
	x 93	-21,3	-15,3	-4,6	-12,8	-23,3	-22,9	-12,5	-7,5	-9,2					
	x+ 93	-21,3	-18,2	-12,9	-12,8	-15,3	-16,7	-16,2	-14,7						
ELLADA	91		16	15	18	12	13	7	9	5				95	
	92	16	28	25	35	22	28		9					163	
	93														
	x 93														
	x+ 93														
ESPANA	91	39	35	37	45	41	36	60	60	61	45	28	37	524	
	92	28	30	29	4	4	15	12	11	6	37	63	63	302	
	93	15	51	17	14	17	13	13	8						
	x 93	-46,4	70,0	-41,4	250,0	325,0	-13,3	8,3	18,2	33,3					
	x+ 93	-46,4	13,8	-4,6	6,6	20,0	15,5	14,8	15,0	15,8					
FRANCE	91	7488	7339	9395	7339	8416	7339	9970	9970	12247	8846	8584	14611	111544	
	92	8756	8652	10056	7805	8697	12679	10339	11408	11860	8635	8502	11136	118525	
	93	8928	8428	10393	8214	9552	13740	12101	13366						
	x 93	2,0	-2,6	3,4	5,2	9,8	8,4	17,0	17,2						
	x+ 93	2,0	-0,3	1,0	2,0	3,5	4,6	6,5	8,1						
IRELAND	91														
	92														
	93														
	x 93														
	x+ 93														
ITALIA	91	102	220	488	697	538	381	206	217	56	45	16	54	3020	
	92	122	182	327	339	433	304	246	199	54	41	95	104	2446	
	93	94	216	373	485	382	287	232	215	106					
	x 93	-23,0	18,7	14,1	43,1	-11,8	-5,6	-3,7	8,0	96,3					
	x+ 93	-23,0	2,0	8,2	20,4	10,5	7,6	5,9	6,1	8,3					
LUXEMBOURG	91														
	92														
	93														
	x 93														
	x+ 93														
NEDERLAND	91	396	473	581	729	669	608	688	477	417	334	305	350	6027	
	92	428	551	809	816	648	746	632	544	472	378	357	397	6778	
	93	246	538	709	673	658	610	503	495						
	x 93	-42,5	-2,4	-12,4	-17,5	1,5	-18,2	-20,4	-9,0						
	x+ 93	-42,5	-19,9	-16,5	-16,8	-13,2	-14,1	-15,0	-14,3						
PORTUGAL	91														
	92														
	93														
	x 93														
	x+ 93														
UNITED KINGDOM	91	1458	1164	1214	1533	1250	1139	1536	1292	1301	1458	1271	1273	15889	
	92	1598	1204	1242	1422	1288	1268	1633	1279	1326	1334	1188	1584	16558	
	93	1465	1250	1228	1563	1530	1278	1739	1338	1453					
	x 93	-8,3	3,8	-1,1	-3,6	18,8	0,8	6,5	4,6	9,6					
	x+ 93	-8,3	-3,1	-2,5	-2,8	1,2	1,1	2,0	2,3	3,1					

NUTZUNG DER BRUETEREIER

UTILISATION OF HATCHERIES

ACTIVITE DES COUVOIRS

GAENSE (KUEKEN FUER DIE MAST)

GEESE (CHICKS FOR FATTENING)

OISONS (UTILISATION)

	I	I	I	I	I	I	I	I	I	I	I	I	I	I	I
	JAN	FEB	MAR	APR	MAY	JUN	JUL	AUG	SEP	OCT	NOV	DEC	TOTAL		

1000 EINHEITEN
EINGELEGTE BRUTEIER

1000 UNITS
EGGS PLACED IN INCUBATION

1000 UNITES
OEUFIS MIS EN INCUBATION

EUR 12	91	43	175	826	682	864	363	125	80	35	39	32	45	:
	92	31:	176:	745:	914:	814:	420:	185:	52:	27:	35:	38:	119:	:
	93	60:	235:	817:	:	:	:	:	:	:	:	:	:	:
x	93	93,5:	33,6:	9,6:	:	:	:	:	:	:	:	:	:	:
x+	93	93,5:	42,6:	16,8:	:	:	:	:	:	:	:	:	:	:
EUR 128	91	37	175	799	635	825	349	123	80	35	39	32	45	3175
	92	31:	171:	700:	864:	769:	410:	185:	52:	27:	35:	38:	41:	3322:
	93	60:	229:	772:	:	:	:	:	:	:	:	:	:	:
x	93	93,5:	34,4:	10,3:	:	:	:	:	:	:	:	:	:	:
x+	93	93,5:	43,5:	17,7:	:	:	:	:	:	:	:	:	:	:
BELGIE/BELGIQUE	91	-	2	22	27	23	35	10	-	-	-	-	-	119
	92	-	-	27	30	34	2	-	-	-	-	-	-	93
	93	-	6	29	22	19	25	1	-	-	-	-	-	-
x	93	-	-	7,4	-26,7	-44,1	1150,0	-	-	-	-	-	-	-
x+	93	-	-	29,6	-	-16,5	-	-	-	-	-	-	-	-
DANMARK	91	1	6	43	103	111	107	37	19	-	-	-	-	427
	92	-	-	37	125	108	65	56	36	4	-	-	-	431
	93	-	44	65	117	112	109	44	17	-	-	-	-	-
x	93	-	-	75,7	-6,4	3,7	67,7	-21,4	-52,8	-	-	-	-	-
x+	93	-	-	194,6	39,5	25,2	33,4	25,6	19,0	-	-	-	-	-
DEUTSCHLAND#	91	-	2	171	247	205	112	40	27	-	-	-	-	804
	92	-	12	172	231	239	162	88	3	-	-	-	-	906:
	93	-	6	176	286	252	138	71	-	-	-	-	-	-
x	93	-	-45,3	2,2	23,8	5,6	-14,9	-19,5	-	-	-	-	-	-
x+	93	-	-45,3:	-0,8:	12,9:	10,2:	5,2:	2,8:	-	-	-	-	-	-
DEUTSCHLAND	91	6	2	198	294	243	126	42	27	-	-	-	-	-
	92	-	17	217	281	284	172	88	3	-	-	-	78	-
	93	-	12	221	429	368	203	115	16	-	-	-	-	-
x	93	-	-30,1	1,8	52,8	29,5	18,3	30,3	471,4	-	-	-	-	-
x+	93	-	-30,1:	-0,5:	28,6:	28,9:	27,0:	27,3:	28,5:	-	-	-	-	-
ELLADA	91	-	-	-	-	-	-	-	-	-	-	-	-	-
	92	-	-	-	-	-	-	-	-	-	-	-	-	-
	93	-	-	-	11	-	-	-	-	-	-	-	-	-
x	93	-	-	-	-	-	-	-	-	-	-	-	-	-
x+	93	-	-	-	-	-	-	-	-	-	-	-	-	-
ESPANA	91	-	-	-	-	-	-	-	-	-	-	-	-	-
	92	-	-	-	-	-	-	-	-	-	-	-	-	-
	93	-	-	-	-	-	-	-	-	-	-	-	-	-
x	93	-	-	-	-	-	-	-	-	-	-	-	-	-
x+	93	-	-	-	-	-	-	-	-	-	-	-	-	-
FRANCE	91	13	61	394	61	352	61	34	34	35	39	32	42	1158
	92	16	105	344	346	273	138	35	13	23	35	33	33	1394
	93	22	84	341	288	246	200	61	46	:	:	:	:	:
x	93	37,5	-20,0	-0,9	-16,8	-9,9	44,9	74,3	253,8	:	:	:	:	:
x+	93	37,5	-12,4	-3,9	-9,4	-9,5	-3,4	-1,2	1,4	:	:	:	:	:
IRELAND	91	-	-	-	-	-	-	-	-	-	-	-	-	-
	92	-	-	-	-	-	-	-	-	-	-	-	-	-
	93	-	-	-	-	-	-	-	-	-	-	-	-	-
x	93	-	-	-	-	-	-	-	-	-	-	-	-	-
x+	93	-	-	-	-	-	-	-	-	-	-	-	-	-
ITALIA	91	23	104	169	197	135	34	2	-	-	-	-	3	667
	92	15	54	120	132	115	43	6	-	-	-	5	8	498
	93	38	89	161	156	183	51	8	10	:	:	:	:	:
x	93	153,3	64,8	34,2	18,2	59,1	18,6	33,3	-	-	-	-	-	-
x+	93	153,3	84,1	52,4	38,3	43,8	41,5	41,4	-	-	-	-	-	-
LUXEMBOURG	91	-	-	-	-	-	-	-	-	-	-	-	-	-
	92	-	-	-	-	-	-	-	-	-	-	-	-	-
	93	-	-	-	-	-	-	-	-	-	-	-	-	-
x	93	-	-	-	-	-	-	-	-	-	-	-	-	-
x+	93	-	-	-	-	-	-	-	-	-	-	-	-	-
NEDERLAND	91	-	-	-	-	-	-	-	-	-	-	-	-	-
	92	-	-	-	-	-	-	-	-	-	-	-	-	-
	93	-	-	-	-	-	-	-	-	-	-	-	-	-
x	93	-	-	-	-	-	-	-	-	-	-	-	-	-
x+	93	-	-	-	-	-	-	-	-	-	-	-	-	-
PORTUGAL	91	-	-	-	-	-	-	-	-	-	-	-	-	-
	92	-	-	-	-	-	-	-	-	-	-	-	-	-
	93	-	-	-	-	-	-	-	-	-	-	-	-	-
x	93	-	-	-	-	-	-	-	-	-	-	-	-	-
x+	93	-	-	-	-	-	-	-	-	-	-	-	-	-
UNITED KINGDOM	91	-	-	-	-	-	-	-	-	-	-	-	-	-
	92	s	s	s	s	s	s	s	s	s	s	s	s	-0:
	93	s	s	s	s	s	s	s	s	s	s	s	s	:

GAENSE
(KUEKEN FUER DIE MAST)

GEESE
(CHICKS FOR FATTENING)

OISONS
(UTILISATION)

	JAN	FEB	MAR	APR	MAY	JUN	JUL	AUG	SEP	OCT	NOV	DEC	TOTAL
--	-----	-----	-----	-----	-----	-----	-----	-----	-----	-----	-----	-----	-------

1000 EINHEITEN
GESSCHLUEPFTE KUEKEN

1000 UNITS
CHICKS HATCHED

1000 UNITES
POUSSINS ECLOS

EUR 12	91	16:	29	147	564	654	616	199	70	47	18	22	28	:
	92	16:	32:	154:	493:	584:	515:	193:	64:	32:	22:	22:	83:	:
	93	24:	46:	175:	564:	714:	667:	:	:	:	:	:	:	:
X	93	50,0:	43,8:	13,5:	14,3:	22,3:	29,5:	:	:	:	:	:	:	:
X+	93	50,0:	45,8:	21,1:	16,3:	19,1:	22,0:	:	:	:	:	:	:	:
EUR 120	91	16	29	147	545	627	601	195	70	47	18	22	28	2345
	92	16:	32:	151:	478:	557:	496:	191:	64:	32:	22:	22:	28:	2089:
	93	24:	46:	167:	503:	615:	593:	:	:	:	:	:	:	:
X	93	50,0:	43,8:	10,7:	5,3:	10,4:	19,6:	:	:	:	:	:	:	:
X+	93	50,0:	45,8:	19,2:	9,4:	9,8:	12,6:	:	:	:	:	:	:	:
BELGIE/BELGIQUE	91	-	-	1	17	-	30	8	-	-	-	-	-	56
	92	-	-	5	23	29	4	2	-	-	-	-	-	63
	93	-	-	-	22	21	19	-	-	-	-	-	-	-
X	93	-	-	-	-4,3	-27,6	375,0	-	-	-	-	-	-	-
X+	93	-	-	-	-21,4	-24,6	1,6	-	-	-	-	-	-	-
DANMARK	91	-	-	3	16	52	73	31	19	4	-	-	-	198
	92	-	-	-	23	50	65	41	37	14	4	-	-	234
	93	-	-	5	30	76	73	31	25	9	-	-	-	-
X	93	-	-	-	30,4	52,0	12,3	-24,4	-32,4	-35,7	-	-	-	-
X+	93	-	-	-	52,2	52,1	33,3	20,1	11,1	8,3	-	-	-	-
DEUTSCHLAND0	91	-	-	4	116	170	125	61	32	15	-	-	-	523
	92	-	-	8	118	151	164	81	10	3	-	-	-	535:
	93	-	-	8	122	170	163	70	37	-	-	-	-	-
X	93	-	-	2,6	3,6	12,5	-0,4	-12,9	256,8	-	-	-	-	-
X+	93	-	-	2,6:	3,5:	8,4:	5,1:	2,3:	7,3:	-	-	-	-	-
DEUTSCHLAND	91	-	-	4	134	197	140	65	32	15	-	-	-	-
	92	-	-	11	133	178	183	83	10	3	-	-	56	-
	93	-	-	16	183	269	237	109	60	-	-	-	-	-
X	93	-	-	43,1	37,3	51,5	29,3	31,9	480,8	-	-	-	-	-
X+	93	-	-	43,1:	37,6:	45,3:	39,5:	38,5:	46,1:	-	-	-	-	-
ELLADA	91	-	-	-	-	-	-	-	-	-	-	-	-	-
	92	-	-	-	-	-	-	-	-	-	-	-	-	-
	93	-	-	-	10	-	-	-	-	-	-	-	-	-
X	93	-	-	-	-	-	-	-	-	-	-	-	-	-
X+	93	-	-	-	-	-	-	-	-	-	-	-	-	-
ESPANA	91	-	-	-	-	-	-	-	-	-	-	-	-	-
	92	-	-	-	-	-	-	-	-	-	-	-	-	-
	93	-	-	-	-	-	-	-	-	-	-	-	-	-
X	93	-	-	-	-	-	-	-	-	-	-	-	-	-
X+	93	-	-	-	-	-	-	-	-	-	-	-	-	-
FRANCE	91	12	12	62	273	258	272	70	18	28	18	22	28	1073
	92	14	21	98	224	229	178	35	13	15	18	22	24	891
	93	18	18	88	200	233	202	52	23	:	:	:	:	:
X	93	28,6	-14,3	-10,2	-10,7	1,7	13,5	48,6	76,9	:	:	:	:	:
X+	93	28,6	2,9	-6,8	-9,2	-4,9	-0,7	1,5	2,7	:	:	:	:	:
IRELAND	91	-	-	-	-	-	-	-	-	-	-	-	-	-
	92	-	-	-	-	-	-	-	-	-	-	-	-	-
	93	-	-	-	-	-	-	-	-	-	-	-	-	-
X	93	-	-	-	-	-	-	-	-	-	-	-	-	-
X+	93	-	-	-	-	-	-	-	-	-	-	-	-	-
ITALIA	91	4	17	77	123	147	101	25	1	-	-	-	-	495
	92	2	11	40	90	98	85	32	4	-	-	-	4	366
	93	6	28	66	119	115	136	38	6	8	-	-	-	-
X	93	200,0	154,5	65,0	32,2	17,3	60,0	18,8	50,0	-	-	-	-	-
X+	93	200,0	161,5	88,7	53,1	38,6	44,2	41,9	42,0	-	-	-	-	-
LUXEMBOURG	91	-	-	-	-	-	-	-	-	-	-	-	-	-
	92	-	-	-	-	-	-	-	-	-	-	-	-	-
	93	-	-	-	-	-	-	-	-	-	-	-	-	-
X	93	-	-	-	-	-	-	-	-	-	-	-	-	-
X+	93	-	-	-	-	-	-	-	-	-	-	-	-	-
NEDERLAND	91	-	-	-	-	-	-	-	-	-	-	-	-	-
	92	-	-	-	-	-	-	-	-	-	-	-	-	-
	93	-	-	-	-	-	-	-	-	-	-	-	-	-
X	93	-	-	-	-	-	-	-	-	-	-	-	-	-
X+	93	-	-	-	-	-	-	-	-	-	-	-	-	-
PORTUGAL	91	-	-	-	-	-	-	-	-	-	-	-	-	-
	92	-	-	-	-	-	-	-	-	-	-	-	-	-
	93	-	-	-	-	-	-	-	-	-	-	-	-	-
X	93	-	-	-	-	-	-	-	-	-	-	-	-	-
X+	93	-	-	-	-	-	-	-	-	-	-	-	-	-
UNITED KINGDOM	91	-	-	-	-	-	-	-	-	-	-	-	-	-
	92	5	5	5	5	5	5	5	5	5	5	5	5	-0:
	93	5	5	5	5	5	5	5	5	5	5	5	5	-
X	93	-	-	-	-	-	-	-	-	-	-	-	-	-
X+	92	-	-	-	-	-	-	-	-	-	-	-	-	-
X+	93	-	-	-	-	-	-	-	-	-	-	-	-	-

NUTZUNG DER BRUETEREIEN

UTILISATION OF HATCHERIES

ACTIVITE DES COUVOIRS

PERLUHUEHNER
(KUEKEN FUER DIE MAST)

GUINEA-FOWLS
(CHICKS FOR FATTENING)

PINTADEAUX
(UTILISATION)

	I	I	I	I	I	I	I	I	I	I	I	I	I	I	I	I	I
	JAN	FEB	MAR	APR	MAY	JUN	JUL	AUG	SEP	OCT	NOV	DEC	TOTAL	I	I	I	I

1000 EINHEITEN
EINGELEGTE BRUTEIER

1000 UNITS
EGGS PLACED IN INCUBATION

1000 UNITES
OEUFs MIS EN INCUBATION

EUR 12	91	8288	7898	9184	7966	7363	7647	7121	8148	10398	6584	7191	10735	:	:	:	:	
	92	7756:	7681:	9184:	7749:	7955:	9657:	8599:	10753:	9437:	7311:	7761:	9559:	:	:	:	:	
	93	7757:	8225:	9481:	:	:	:	:	:	:	:	:	:	:	:	:	:	:
	X 93	0,0:	7,1:	3,2:	:	:	:	:	:	:	:	:	:	:	:	:	:	:
	X+ 93	0,0:	3,5:	3,4:	:	:	:	:	:	:	:	:	:	:	:	:	:	:
EUR 12#	91	8288	7898	9184	7966	7363	7644	7121	8148	10398	6584	7191	10735	98520	:	:	:	
	92	7756:	7681:	9184:	7749:	7955:	9657:	8599:	10753:	9437:	7311:	7761:	9559:	103402:	:	:	:	
	93	7757:	8225:	9481:	:	:	:	:	:	:	:	:	:	:	:	:	:	:
	X 93	0,0:	7,1:	3,2:	:	:	:	:	:	:	:	:	:	:	:	:	:	:
	X+ 93	0,0:	3,5:	3,4:	:	:	:	:	:	:	:	:	:	:	:	:	:	:
BELGIE/BELGIQUE	91	120	95	90	86	99	75	94	187	111	138	88	75	1258	:	:	:	
	92	113	94	86	90	58	82	106	122	128	148	95	107	1229	:	:	:	
	93	120	101	100	102	80	67	111	116	170	:	:	:	:	:	:	:	
	X 93	6,2	7,4	16,3	13,3	37,9	-18,3	4,7	-4,9	32,8	:	:	:	:	:	:	:	:
	X+ 93	6,2	6,8	9,6	10,4	14,1	9,0	8,3	6,1	10,0	:	:	:	:	:	:	:	:
DANMARK	91	-	-	-	-	-	-	-	-	-	-	-	-	-	-	-	-	
	92	-	-	-	-	-	-	-	-	-	-	-	-	-	-	-	-	
	93	-	-	-	-	-	-	-	-	-	-	-	-	-	-	-	-	
	X 93	-	-	-	-	-	-	-	-	-	-	-	-	-	-	-	-	-
	X+ 93	-	-	-	-	-	-	-	-	-	-	-	-	-	-	-	-	-
DEUTSCHLAND#	91	-	-	0	0	1	0	-	-	-	-	-	-	1	:	:	:	
	92	-	-	-	0	0	0	-	-	-	-	-	-	0:	:	:	:	
	93	-:	-:	-:	-:	0	0	0	-:	-:	-:	-:	-:	:	:	:	:	:
	X 93	-:	-:	-:	-:	100,0	200,0	-:	-:	-:	-:	-:	-:	:	:	:	:	:
	X+ 93	-:	-:	-:	-:	50,0:	80,0:	-:	-:	-:	-:	-:	-:	:	:	:	:	:
DEUTSCHLAND	91	-	-	0	0	1	3	-	-	-	-	-	-	:	:	:	:	
	92	-	-	-	0	0	0	-	-	-	-	-	-	:	:	:	:	
	93	-:	-:	-:	-:	0	0	0	-:	-:	-:	-:	-:	:	:	:	:	:
	X 93	-:	-:	-:	-:	100,0	200,0	-:	-:	-:	-:	-:	-:	:	:	:	:	:
	X+ 93	-:	-:	-:	-:	50,0:	80,0:	-:	-:	-:	-:	-:	-:	:	:	:	:	:
ELLADA	91	-	-	-	-	14	9	8	-	4	-	-	-	35	:	:	:	
	92	-	-	-	-	-	15	15	11	-	-	-	-	41	:	:	:	
	93	-:	-:	-:	-:	-:	-:	-:	-:	-:	-:	-:	-:	:	:	:	:	:
	X 93	-:	-:	-:	-:	-:	-:	-:	-:	-:	-:	-:	-:	:	:	:	:	:
	X+ 93	-:	-:	-:	-:	-:	-:	-:	-:	-:	-:	-:	-:	:	:	:	:	:
ESPAÑA	91	-	-	20	29	19	15	13	13	5	-	-	-	114	:	:	:	
	92	-	-	-	-	-	-	-	-	-	-	-	-	-	:	:	:	
	93	-	-	-	-	-	-	-	-	-	-	-	-	-	:	:	:	
	X 93	-	-	-	-	-	-	-	-	-	-	-	-	-	:	:	:	:
	X+ 93	-	-	-	-	-	-	-	-	-	-	-	-	-	:	:	:	:
FRANCE	91	6322	6067	7221	6067	5531	6067	5468	5468	8069	5030	5212	8773	75295	:	:	:	
	92	5845	5680	6853	5295	5404	6945	5663	7973	6795	4993	5406	7417	74269	:	:	:	
	93	5748	5817	6927	5155	5458	6518	5104	8048	:	:	:	:	:	:	:	:	:
	X 93	-1,7	2,4	1,1	-2,6	1,0	-6,1	-9,9	0,9	:	:	:	:	:	:	:	:	:
	X+ 93	-1,7	0,3	0,6	-0,1	0,1	-1,1	-2,3	-1,8	:	:	:	:	:	:	:	:	:
IRELAND	91	-	-	-	-	-	-	-	-	-	-	-	-	-	-	-	-	
	92	-	-	-	-	-	-	-	-	-	-	-	-	-	-	-	-	
	93	-	-	-	-	-	-	-	-	-	-	-	-	-	-	-	-	-
	X 93	-	-	-	-	-	-	-	-	-	-	-	-	-	-	-	-	-
	X+ 93	-	-	-	-	-	-	-	-	-	-	-	-	-	-	-	-	-
ITALIA	91	1846	1736	1853	1784	1699	1478	1538	2480	2209	1416	1891	1887	21817	:	:	:	
	92	1798	1907	2245	2364	2493	2615	2815	2647	2514	2170	2260	2035	27863	:	:	:	
	93	1889	2307	2454	2290	2136	2144	2035	2330	2486	:	:	:	:	:	:	:	:
	X 93	5,1	21,0	9,3	-3,1	-14,3	-18,0	-27,7	-12,0	-1,1	:	:	:	:	:	:	:	:
	X+ 93	5,1	13,3	11,8	7,5	2,5	-1,5	-6,0	-6,9	-6,2	:	:	:	:	:	:	:	:
LUXEMBOURG	91	-	-	-	-	-	-	-	-	-	-	-	-	-	-	-	-	
	92	-	-	-	-	-	-	-	-	-	-	-	-	-	-	-	-	
	93	-	-	-	-	-	-	-	-	-	-	-	-	-	-	-	-	-
	X 93	-	-	-	-	-	-	-	-	-	-	-	-	-	-	-	-	-
	X+ 93	-	-	-	-	-	-	-	-	-	-	-	-	-	-	-	-	-
NEDERLAND	91	-	-	-	-	-	-	-	-	-	-	-	-	-	-	-	-	
	92	-	-	-	-	-	-	-	-	-	-	-	-	-	-	-	-	
	93	-:	-:	-:	-:	-:	-:	-:	-:	-:	-:	-:	-:	-:	-:	-:	-:	-:
	X 93	-:	-:	-:	-:	-:	-:	-:	-:	-:	-:	-:	-:	-:	-:	-:	-:	-:
	X+ 93	-:	-:	-:	-:	-:	-:	-:	-:	-:	-:	-:	-:	-:	-:	-:	-:	-:
PORTUGAL	91	-	-	-	-	-	-	-	-	-	-	-	-	-	-	-	-	
	92	-	-	-	-	-	-	-	-	-	-	-	-	-	-	-	-	
	93	-	-	-	-	-	-	-	-	-	-	-	-	-	-	-	-	-
	X 93	-	-	-	-	-	-	-	-	-	-	-	-	-	-	-	-	-
	X+ 93	-	-	-	-	-	-	-	-	-	-	-	-	-	-	-	-	-
UNITED KINGDOM	91	-	-	-	-	-	-	-	-	-	-	-	-	-	-	-	-	
	92	S	S	S	S	S	S	S	S	S	S	S	S	-0:	:	:	:	
	93	S	S	S	S	S	S	S	S	S	S	S	S	:	:	:	:	
	X 93	-:	-:	-:	-:	-:	-:	-:	-:	-:	-:	-:	-:	-:	-:	-:	-:	-:
	X+ 93	-:	-:	-:	-:	-:	-:	-:	-:	-:	-:	-:	-:	-:	-:	-:	-:	-:

NUTZUNG DER BRUETEREIEIN

UTILISATION OF HATCHERIES

ACTIVITE DES COUVOIRS

PERLHUEHNER
(KUEKEN FUER DIE MAST)

GUINEA-FOWLS
(CHICKS FOR FATTENING)

PINTADEAUX
(UTILISATION)

	JAN	FEB	MAR	APR	MAY	JUN	JUL	AUG	SEP	OCT	NOV	DEC	TOTAL
--	-----	-----	-----	-----	-----	-----	-----	-----	-----	-----	-----	-----	-------

1000 EINHEITEN
GESSCHLUEPFTE KUEKEN

1000 UNITS
CHICKS HATCHED

1000 UNITES
POUSSINS ECLOS

BELGIE/BELGIQUE	46	73	65	75	8	56	86	1	122	99	137	56	824
91	54	44	64	76	57	40	73	68	126	93	79	83	857
92	81	94	6	78	47	73	25	65	51	:	:	:	:
X 93	50,0	113,6	-90,6	2,6	17,5	82,5	-65,8	-4,4	-59,5	:	:	:	:
X+ 93	50,0	78,6	11,7	8,8	10,5	19,1	3,9	2,7	-10,3	:	:	:	:
DANMARK	-	-	-	-	-	-	-	-	-	-	-	-	-
91	-	-	-	-	-	-	-	-	-	-	-	-	-
92	-	-	-	-	-	-	-	-	-	-	-	-	-
93	-	-	-	-	-	-	-	-	-	-	-	-	-
X 93	-	-	-	-	-	-	-	-	-	-	-	-	-
X+ 93	-	-	-	-	-	-	-	-	-	-	-	-	-
DEUTSCHLAND#	-	-	-	-	0	0	0	-	-	-	-	-	0
91	-	-	-	-	0	0	0	-	-	-	-	-	0
92	-	-	-	-	0	0	0	-	-	-	-	-	0
93	-	-	-	-	0	0	0	0	-	-	-	-	:
X 93	-	-	-	-	-	100,0	100,0	-	-	-	-	-	:
X+ 93	-	-	-	-	-	50,0	66,7	-	-	-	-	-	:
DEUTSCHLAND	-	-	-	-	0	0	0	-	-	-	-	-	:
91	-	-	-	-	0	0	0	-	-	-	-	-	:
92	-	-	-	-	0	0	0	-	-	-	-	-	:
93	-	-	-	-	0	0	0	0	-	-	-	-	:
X 93	-	-	-	-	-	100,0	100,0	-	-	-	-	-	:
X+ 93	-	-	-	-	-	50,0	66,7	-	-	-	-	-	:
ELLADA	-	-	-	-	9	5	6	7	3	-	-	-	23
91	-	-	-	-	9	9	9	7	-	-	-	-	25
92	-	-	-	-	-	-	-	-	-	-	-	-	:
93	-	-	-	-	-	-	-	-	-	-	-	-	:
X 93	-	-	-	-	-	-	-	-	-	-	-	-	:
X+ 93	-	-	-	-	-	-	-	-	-	-	-	-	:
ESPANA	-	-	18	19	16	13	11	11	5	1	-	-	94
91	-	-	-	-	-	-	-	-	-	-	-	-	-
92	-	-	-	-	-	-	-	-	-	-	-	-	-
93	-	-	-	-	-	-	-	-	-	-	-	-	-
X 93	-	-	-	-	-	-	-	-	-	-	-	-	-
X+ 93	-	-	-	-	-	-	-	-	-	-	-	-	-
FRANCC	4111	4405	5053	4195	3868	4894	3990	3672	6252	3464	3193	5204	52281
91	4245	4133	5048	3632	3575	4705	3804	3714	6841	3106	3263	4834	50900
92	3852	3860	4744	3795	3519	4471	3533	3469	:	:	:	:	:
93	-9,3	-6,6	-6,0	4,5	-1,6	-5,0	-7,1	-6,6	:	:	:	:	:
X 93	-9,3	-7,9	-7,2	-4,7	-4,2	-4,3	-4,7	-4,9	:	:	:	:	:
X+ 93	-	-	-	-	-	-	-	-	-	-	-	-	-
IRELAND	-	-	-	-	-	-	-	-	-	-	-	-	-
91	-	-	-	-	-	-	-	-	-	-	-	-	-
92	-	-	-	-	-	-	-	-	-	-	-	-	-
93	-	-	-	-	-	-	-	-	-	-	-	-	-
X 93	-	-	-	-	-	-	-	-	-	-	-	-	-
X+ 93	-	-	-	-	-	-	-	-	-	-	-	-	-
ITALIA	1938	1458	1380	1473	1409	1362	1168	1215	1959	1756	1126	1494	17738
91	1489	1420	1506	1774	1868	1945	2066	2224	2090	1986	1725	1785	21878
92	1608	1502	1846	1938	1809	1690	1694	1610	1840	:	:	:	:
93	8,0	5,8	22,6	9,2	-3,2	-13,1	-18,0	-27,6	-12,0	:	:	:	:
X 93	8,0	6,9	12,3	11,4	8,0	3,9	0,2	-4,2	-5,2	:	:	:	:
X+ 93	-	-	-	-	-	-	-	-	-	-	-	-	-
LUXEMBOURG	-	-	-	-	-	-	-	-	-	-	-	-	-
91	-	-	-	-	-	-	-	-	-	-	-	-	-
92	-	-	-	-	-	-	-	-	-	-	-	-	-
93	-	-	-	-	-	-	-	-	-	-	-	-	-
X 93	-	-	-	-	-	-	-	-	-	-	-	-	-
X+ 93	-	-	-	-	-	-	-	-	-	-	-	-	-
NEDERLAND	-	-	-	-	-	-	-	-	-	-	-	-	-
91	-	-	-	-	-	-	-	-	-	-	-	-	-
92	-	-	-	-	-	-	-	-	-	-	-	-	-
93	-	-	-	-	-	-	-	-	-	-	-	-	-
X 93	-	-	-	-	-	-	-	-	-	-	-	-	-
X+ 93	-	-	-	-	-	-	-	-	-	-	-	-	-
PORTUGAL	-	-	-	-	-	-	-	-	-	-	-	-	-
91	-	-	-	-	-	-	-	-	-	-	-	-	-
92	-	-	-	-	-	-	-	-	-	-	-	-	-
93	-	-	-	-	-	-	-	-	-	-	-	-	-
X 93	-	-	-	-	-	-	-	-	-	-	-	-	-
X+ 93	-	-	-	-	-	-	-	-	-	-	-	-	-

AUSSENHANDEL

EXTERNAL TRADE

COMMERCE EXTERIEUR

LEGERASSEN
(WEIBL. ZUCHT- UND VERMEHRUNGSKUEKEN)LAYING STOCK
(GRANDPARENT & PARENT FEMALES)POULETTES DE RACE PONTE
(SELECTION & MULTIPLICATION)

	JAN	FEB	MAR	APR	MAY	JUN	JUL	AUG	SEP	OCT	NOV	DEC	TOTAL
--	-----	-----	-----	-----	-----	-----	-----	-----	-----	-----	-----	-----	-------

1000 EINHEITEN

1000 UNITS

1000 UNITES

EINGEFUEHRTE KUEKEN

CHICKS IMPORTED

POUSSINS IMPORTES

BELG-LUXEMBOURG

91	10	20	12	7	11	13	48	23	12	-	25	13	194
92	4	24	-	-	-	-	-	-	45	-	7	20	100
93	10	52	12	27	19	37	13	40	27	-	-	-	-
DANMARK													
91	45	12	58	216	171	71	106	64	90	59	3	-	896
92	-	35	43	29	362	18	17	24	4	157	85	51	826
93	-	-	-	-	-	-	-	-	-	-	-	-	-
DEUTSCHLAND													
91	11	17	15	20	76	129	103	139	127	62	72	73	844
92	21	-	117	93	71	-	132	55	1	83	58	49	680
93	11	17	15	20	76	129	103	139	127	62	72	73	-
ELLADA													
91	80	46	23	10	30	34	72	47	2	32	-	22	398
92	-	25	-	-	9	15	18	-	-	-	33	-	100
93	-	-	-	-	-	-	-	-	-	-	-	-	-
ESPAÑA													
91	-	-	-	-	-	-	-	-	-	-	-	-	-
92	-	-	-	-	-	-	-	-	-	-	-	-	-
93	-	-	-	-	-	-	-	-	-	-	-	-	-
FRANCE													
91	9	6	5	-	12	-	22	-	-	5	-	5	63
92	-	11	-	8	-	-	8	-	8	11	-	8	53
93	10	18	13	-	6	-	-	-	-	-	-	-	-
IRELAND													
91	-	-	-	-	-	-	-	-	-	-	-	-	-
92	5	5	5	5	5	5	5	5	5	5	5	5	-
93	-	-	-	-	-	-	-	-	-	-	-	-	-
ITALIA													
91	40	20	26	45	34	59	55	46	18	50	44	39	476
92	30	52	41	47	41	56	46	44	38	49	32	40	516
93	16	28	28	258	222	37	271	40	37	-	-	-	-
NEDERLAND													
91	-	-	8	5	-	-	-	-	-	27	21	15	76
92	44	-	42	-	4	-	34	42	37	4	21	-	228
93	21	22	14	-	6	34	1	43	-	-	-	-	-
PORTUGAL													
91	-	-	-	-	-	-	-	-	-	-	-	-	-
92	-	22	6	-	4	-	13	20	-	-	-	2	67
93	-	16	-	22	42	12	6	17	-	-	-	-	-
UNITED KINGDOM													
91	56	56	44	62	70	50	82	67	54	92	73	55	761
92	80	63	51	48	84	94	279	57	76	95	30	514	1471
93	-	-	22	-	-	-	-	-	-	-	-	-	-

AUSGEFUEHRTE KUEKEN

CHICKS EXPORTED

POUSSINS EXPORTES

BELG-LUXEMBOURG

91	9	-	-	1	-	8	48	-	-	-	1	-	67
92	-	-	-	7	-	-	-	-	-	-	112	37	149
93	6	-	16	10	1	1	18	-	2	-	-	-	-
DANMARK													
91	-	6	45	16	-	-	-	-	45	-	-	-	112
92	-	-	-	-	13	-	2	-	-	-	-	-	15
93	-	-	-	-	-	-	-	-	-	-	-	-	-
DEUTSCHLAND													
91	43	68	159	85	226	99	131	156	19	140	111	158	1395
92	57	143	154	125	208	204	103	124	99	93	151	126	1587
93	43	68	159	85	226	99	131	156	19	140	111	158	-
ELLADA													
91	-	-	-	-	-	-	-	-	-	-	-	-	-
92	-	-	-	-	-	-	-	-	-	-	-	-	-
93	-	-	-	-	-	-	-	-	-	-	-	-	-
ESPAÑA													
91	-	-	-	-	-	-	-	-	-	-	-	-	-
92	-	-	-	-	-	-	-	-	-	-	-	-	-
93	-	-	-	-	-	-	-	-	-	-	-	-	-
FRANCE													
91	32	79	83	83	94	49	122	62	166	93	154	157	1173
92	34	44	136	65	112	113	94	130	146	40	55	79	1046
93	329	329	212	466	146	-	-	-	-	-	-	-	-
IRELAND													
91	-	-	-	-	-	1	-	-	-	-	-	-	1
92	-	1	-	-	-	-	-	-	-	4	-	-	5
93	4	-	1	-	-	5	-	-	-	-	-	-	-
ITALIA													
91	2	12	-	7	-	1	5	3	5	2	5	3	45
92	8	2	2	-	-	5	-	4	8	4	-	9	42
93	1	-	-	294	15	24	279	5	6	-	-	-	-
NEDERLAND													
91	142	84	73	73	86	36	99	93	102	147	126	79	1140
92	61	108	70	70	154	130	130	144	96	156	119	124	1362
93	108	55	133	127	136	147	-	203	-	-	-	-	-
PORTUGAL													
91	-	-	-	-	-	-	-	-	-	-	-	-	-
92	-	-	-	-	-	-	-	-	-	-	-	-	-
93	-	-	-	-	-	-	-	-	-	-	-	-	-
UNITED KINGDOM													
91	152	74	24	115	124	121	135	170	11	2	29	7	964
92	2	-	14	14	8	10	23	22	33	123	89	146	484
93	-	1	40	15	15	7	-	10	-	-	-	-	-

		EXTERNAL TRADE												COMMERCE EXTERIEUR			
AUSSENHANDEL		MEAT STOCK (GRANDPARENT & PARENT FEMALES)												POULETTES DE RACE CHAIR (SELECTION & MULTIPLICATION)			
FLEISCHRASSEN (WEIBL. ZUCHT- UND VERMEHRUNGSKUEKEN)																	
I	I	I	I	I	I	I	I	I	I	I	I	I	I	I	I	I	
I	I	I	I	I	I	I	I	I	I	I	I	I	I	I	I	I	
I	JAN	FEB	MAR	APR	MAY	JUN	JUL	AUG	SEP	OCT	NOV	DEC	TOTAL	I	I		
I	I	I	I	I	I	I	I	I	I	I	I	I	I	I	I		
1000 EINHEITEN EINGEFUEHRTE KUEKEN		1000 UNITS CHICKS IMPORTED												1000 UNITES POUSSINS IMPORTES			
BELG-LUXEMBOURG																	
91	139	96	110	72	56	71	56	86	62	32	43	47	870				
92	57	60	-	102	65	67	135	3	56	84	81	141	851				
93	105	53	41	62	132	141	65	100	72								
DANMARK																	
91	54	-	-	-	15	64	20	35	19	64	26	-	297				
92	191	164	19	58	15	-	197	21	-	-	16	4	686				
93	-	-	-	-	-	-	-	-	-	-	-	-	-				
DEUTSCHLAND#																	
91	992	1031	682	1110	1603	655	706	1063	802	1221	1036	1930	12833				
92	1267	1664	1563	1773	1809	1616	1686	1613	1817	1611	1371						
DEUTSCHLAND																	
91	992	1031	682	1110	1603	655	706	1063	802	1221	1036	1930					
92	1267	1664	1563	1773	1809	1616	1686	1613	1817	1611	1371	1557					
ELLADA																	
91	43	28	90	55	57	22	65	93	68	-	73	8	602				
92	47	114	55	93	66	70	88	102	59	-	51	-	745				
93	-	-	-	7	-	28	-	-	-	-	-	-	-				
ESPANA																	
91	-	-	-	-	-	-	-	-	-	-	-	-	-				
92	-	-	-	-	-	-	-	-	-	-	-	-	-				
93	-	-	-	-	-	-	-	-	-	-	-	-	-				
FRANCE																	
91	15	23	4	-	-	-	-	25	9	50	21	48	191				
92	16	-	4	8	37	-	-	-	-	-	-	8	73				
93	-	9	0	33	34	-	-	-	-	-	-	-	-				
IRELAND																	
91	-	-	-	-	-	-	-	-	-	-	-	-	-				
92	5	9	9	9	9	9	9	9	9	9	9	9	-				
93	-	-	9	-0	-0	-0	-0	-0	9	9	9	-	-0				
ITALIA																	
91	361	177	234	397	300	531	499	406	164	437	362	349	4217				
92	268	471	376	429	363	511	410	378	337	441	288	354	4626				
93	136	251	258	110	364	322	423	248	222								
NEDERLAND																	
91	18	21	110	33	8	15	73	59	59	13	56	48	513				
92	52	31	99	89	19	60	107	54	104	74	12	68	769				
93	73	64	160	57	39	49	64	50									
PORTUGAL																	
91	-	-	-	-	-	-	-	-	-	-	-	-	-				
92	91	79	86	337	157	124	108	54	123	110	48	103	1420				
93	123	63	162	66	49	202	94	88	111								
UNITED KINGDOM																	
91	55	56	44	62	70	50	82	67	54	92	73	55	760				
92	80	63	51	48	84	94	279	67	76	95	30	72	1029				
93	-	-	-	-	-	-	-	10	10								
		AUSGEFUEHRTE KUEKEN												CHICKS EXPORTED		POUSSINS EXPORTES	
BELG-LUXEMBOURG																	
91	43	55	100	84	64	161	-	17	96	45	30	99	794				
92	65	54	131	62	72	72	43	96	74	67	39	21	795				
93	89	46	96	161	50	43	39	33	36								
DANMARK																	
91	11	12	39	83	110	56	11	6	39	56	12	19	454				
92	31	-	-	-	-	40	193	67	74	80	77	16	576				
93	-	-	-	-	-	-	-	-	-	-	-	-	-				
DEUTSCHLAND#																	
91	449	281	489	669	613	460	539	425	493	466	332	687	5902				
92	403	420	653	434	241	524	523	342	361	311	257	617	5085				
DEUTSCHLAND																	
91	449	281	489	669	613	460	539	425	493	466	332	687					
92	403	420	653	434	241	524	523	342	361	311	257	617					
ELLADA																	
91	-	-	-	-	-	-	-	-	-	-	-	-	-				
92	-	-	-	-	-	-	-	-	-	-	111	-	111				
93	-	-	-	-	-	-	-	-	-	-	-	-	-				
ESPANA																	
91	-	-	-	-	-	-	-	-	-	-	-	-	-				
92	-	-	-	-	-	-	-	-	-	-	-	-	-				
93	-	-	-	-	-	-	-	-	-	-	-	-	-				
FRANCE																	
91	456	411	468	333	265	480	504	388	341	403	281	519	4850				
92	483	472	554	486	319	480	548	315	358	323	370	467	5174				
93	281	602	578	1212	2238												
IRELAND																	
91	58	49	33	34	65	34	19	8	49	48	14	36	448				
92	61	33	49	103	61	47	133	47	85	40	52	102	813				
93	121	56	81	95	48	64	70	40									
ITALIA																	
91	13	104	-	67	-	5	41	20	46	11	45	20	372				
92	76	17	19	-	-	46	-	35	72	35	-	78	378				
93	11	-	-	31	136	210	-	-	-	-	-	-	-				
NEDERLAND																	
91	807	624	802	674	706	702	738	642	490	689	523	711	8108				
92	892	858	904	932	911	974	1004	994	1001	861	1032	722	11085				
93	776	674	818	1011	958	1000	774	852									
PORTUGAL																	
91	-	-	-	-	-	-	-	-	-	-	-	-	-				
92	3	-	-	-	-	20	46	-	13	-	27	70	179				
93	75	133	44	18	12	9	17	-	-	-	-	-	-				
UNITED KINGDOM																	
91	1142	1023	816	944	561	898	887	1217	1155	1901	1957	1617	14118				
92	1893	1138	1407	1815	1674	1271	1297	945	1581	946	697	561	15225				
93	-	236	209	293	293	205	335	250	352								

AUSSENHANDEL

EXTERNAL TRADE

COMMERCE EXTERIEUR

FLEISCHRASSEN
(KUEKEN FUER DIE MAST)

MEAT STOCK
(CHICKS FOR FATTENING)

POUSSINS DE RACE CHAIR
(UTILISATION)

	1000 EINHEITEN EINGEFUEHRTE KUEKEN												1000 UNITS CHICKS IMPORTED												1000 UNITES POUSSINS IMPORTES														
	I	I	I	I	I	I	I	I	I	I	I	I	I	I	I	I	I	I	I	I	I	I	I	I	I	I	I	I	I	I	I	I	I	I					
	JAN	FEB	MAR	APR	MAY	JUN	JUL	AUG	SEP	OCT	NOV	DEC	TOTAL	JAN	FEB	MAR	APR	MAY	JUN	JUL	AUG	SEP	OCT	NOV	DEC	TOTAL	JAN	FEB	MAR	APR	MAY	JUN	JUL	AUG	SEP	OCT	NOV	DEC	TOTAL

BELG-LUXEMBOURG	91	31	15	129	157	201	18	10	5	-	151	-	-	717	91	16	48	135	150	58	112	74	68	-	38	-	-	699	91	9	30	28	56	419	15	4	12	-	-	-	-	-	-	
DANMARK	91	-	240	-	4	170	177	121	180	-	-	35	178	1104	92	273	150	63	150	-	98	175	33	-	175	150	175	1442	93	-	-	-	-	-	-	-	-	-	-	-	-	-	-	
DEUTSCHLAND	91	310	348	322	400	561	550	540	768	622	811	752	631	6615	92	513	626	390	283	565	525	709	846	1221	672	956	970	8215	93	-	-	-	-	-	-	-	-	-	-	-	-	-	-	
DEUTSCHLAND	91	310	348	322	400	561	550	540	768	622	811	752	631	6615	92	513	626	390	283	565	525	709	846	1221	672	956	970	8215	93	-	-	-	-	-	-	-	-	-	-	-	-	-	-	
ELLADA	91	-	-	-	-	-	-	-	-	-	-	-	-	-	92	-	-	-	-	-	-	-	-	-	-	-	-	-	93	-	-	-	-	-	-	-	-	-	-	-	-	-		
ESPAÑA	91	-	-	-	-	-	-	-	-	-	-	-	-	-	92	-	-	-	-	-	-	-	-	-	-	-	-	-	93	-	-	-	-	-	-	-	-	-	-	-	-	-		
FRANCE	91	408	277	314	274	202	163	346	217	207	145	143	63	2760	92	75	206	75	132	62	82	137	405	152	130	110	168	1735	93	1	79	4	7	141	-	-	-	-	-	-	-	-		
IRELAND	91	344	259	283	483	410	302	438	331	281	351	190	272	3944	92	513	376	357	491	445	445	555	421	358	620	272	500	5354	93	468	442	422	515	454	514	599	512	-	-	-	-	-		
ITALIA	91	116	185	86	65	105	116	165	113	218	265	102	107	1643	92	134	164	321	211	238	315	311	125	250	97	139	115	2420	93	360	284	240	161	282	323	453	105	144	-	-	-	-		
NERLAND	91	-	-	-	-	-	-	-	-	-	-	-	-	-	92	-	-	-	8	12	-	-	-	-	-	-	-	97	97	93	-	-	-	-	-	-	-	-	-	-	-	-	6	26
PORTUGAL	91	-	-	-	-	-	-	-	-	-	-	-	-	-	92	144	122	145	201	161	167	10	173	169	218	191	229	1930	93	147	-	148	118	173	115	129	121	127	-	-	-	-		
UNITED KINGDOM	91	4	-	-	-	-	-	2	3	-	1	1	2	13	92	5	-	-	-	4	-	-	-	2	-	-	-	11	93	-	-	-	-	-	-	-	-	-	-	-	-	-		

AUSGEFUEHRTE KUEKEN

CHICKS EXPORTED

POUSSINS EXPORTEES

BELG-LUXEMBOURG	91	405	605	617	645	580	437	391	333	324	639	893	301	6170	92	425	897	749	503	366	365	422	443	244	498	475	446	5833	93	409	499	594	494	175	225	473	329	390	-	-	-	-
DANMARK	91	-	-	-	-	86	32	3	23	6	6	6	-	162	92	-	168	64	143	168	177	149	85	56	32	51	137	1231	93	-	-	-	-	-	-	-	-	-	-	-	-	-
DEUTSCHLAND	91	437	210	198	10	329	504	322	206	361	593	659	301	4131	92	233	274	470	211	162	333	356	724	610	926	393	639	5334	93	-	-	-	-	-	-	-	-	-	-	-	-	-
DEUTSCHLAND	91	437	210	198	10	329	504	322	206	361	593	659	301	4131	92	233	274	470	211	162	333	356	724	610	926	393	639	5334	93	-	-	-	-	-	-	-	-	-	-	-	-	-
ELLADA	91	-	-	-	-	-	-	-	-	-	-	-	-	-	92	-	-	-	-	-	-	-	-	-	-	-	-	-	93	-	-	36	-	30	-	-	-	-	81	-	65	146
ESPAÑA	91	-	-	-	-	-	-	-	-	-	-	-	-	-	92	-	-	-	-	-	-	-	-	-	-	-	-	-	93	-	-	-	-	-	-	-	-	-	-	-	-	-
FRANCE	91	531	830	507	972	1201	765	853	708	798	1292	977	731	10165	92	1095	1458	1352	1745	942	1288	1186	1175	1280	1471	1068	1335	15435	93	646	649	714	737	733	-	-	-	-	-	-	-	-
IRELAND	91	34	21	22	42	25	56	60	44	41	46	46	43	479	92	53	60	15	23	35	57	25	21	14	44	-	9	356	93	-	-	-	-	-	30	31	-	-	-	-	-	-
ITALIA	91	-	-	105	-	-	-	40	-	-	30	-	-	175	92	-	-	-	-	10	463	9	7	4	5	102	-	600	93	-	20	52	-	102	112	-	-	-	-	-	-	-
NERLAND	91	1304	2647	3377	2831	4508	3167	2213	2292	3208	3196	4477	5840	39060	92	4794	5785	5918	4956	3335	3630	3440	3502	3495	4521	5025	11042	59443	93	5520	8538	8971	3832	3865	4550	4383	4611	-	-	-	-	-
PORTUGAL	91	-	-	-	-	-	-	-	-	-	-	-	-	-	92	356	249	499	361	345	245	42	68	223	30	10	2	2430	93	32	26	2	20	-	-	-	-	10	-	-	-	-
UNITED KINGDOM	91	145	64	25	103	124	123	136	172	13	42	4	-	951	92	1	7	38	53	49	45	49	21	47	136	138	148	732	93	-	11	58	14	14	43	67	48	59	-	-	-	-

AUSSENHANDEL

EXTERNAL TRADE

COMMERCE EXTERIEUR

PUTEN
(KUEKEN FUER DIE MAST)TURKEYS
(CHICKS FOR FATTENING)DINDONNEAUX
(UTILISATION)

	JAN	FEB	MAR	APR	MAY	JUN	JUL	AUG	SEP	OCT	NOV	DEC	TOTAL
--	-----	-----	-----	-----	-----	-----	-----	-----	-----	-----	-----	-----	-------

1000 EINHEITEN
INGEFUEHRTE KUEKEN1000 UNITS
CHICKS IMPORTED1000 UNITES
POUSSINS IMPORTES

BELG-LUXEMBOURG	91	-	-	-	-	-	-	-	-	-	-	-	-	
	92	-	-	-	-	-	-	-	-	-	-	-	-	
	93	-	-	-	-	-	-	-	-	-	-	-	-	
DANMARK	91	-	46	119	67	15	38	66	25	37	80	225	171	887
	92	35	118	215	215	57	101	66	180	248	4	57	83	1378
	93	-	-	-	-	-	-	-	-	-	-	-	-	-
DEUTSCHLAND#	91	8	18	1	3	15	174	21	39	24	50	10	18	381
	92	53	48	27	56	108	153	42	47	84	96	11	4	728
	93	-	-	-	-	-	-	-	-	-	-	-	-	-
DEUTSCHLAND	91	8	18	1	3	15	174	21	39	24	50	10	18	381
	92	53	48	27	56	108	153	42	47	84	97	11	4	728
	93	-	-	-	-	-	-	-	-	-	-	-	-	-
ELLADA	91	-	-	4	12	16	9	21	15	37	5	-	-	119
	92	-	-	-	7	23	21	26	14	7	-	-	-	98
	93	-	-	-	-	-	-	-	-	-	-	-	-	-
ESPAÑA	91	-	-	-	-	-	-	-	-	-	-	-	-	-
	92	-	-	-	-	-	-	-	-	-	-	-	-	-
	93	-	-	-	-	-	-	-	-	-	-	-	-	-
FRANCE	91	357	5	5	5	5	5	5	9	-	50	6	4	455
	92	6	4	5	5	4	9	5	4	14	14	8	4	82
	93	12	4	4	5	4	-	-	-	-	-	-	-	-
IRELAND	91	-	-	-	-	-	-	-	-	-	-	-	-	-
	92	5	5	5	5	5	5	5	5	5	5	5	5	0
	93	-	-	-	-	-	-	-	-	-	-	-	-	-
ITALIA	91	27	22	28	50	49	14	31	27	54	27	33	9	371
	92	25	27	6	32	44	38	54	15	39	47	34	40	401
	93	364	144	29	25	10	69	36	15	-	-	-	-	-
NEDERLAND	91	42	64	42	57	57	51	54	42	52	42	40	72	615
	92	-	59	27	25	69	-	-	7	3	-	-	-	186
	93	-	-	38	4	-	-	9	4	-	-	-	-	-
PORTUGAL	91	-	-	-	-	-	-	-	-	-	-	-	-	-
	92	131	63	98	84	111	87	100	93	173	54	37	123	1154
	93	60	76	82	122	103	52	85	28	135	-	-	-	-
UNITED KINGDOM	91	6	25	31	80	38	-	21	101	54	36	55	80	527
	92	1	-	75	39	42	37	29	8	41	24	-	12	308
	93	-	-	-	-	-	-	-	-	-	-	-	-	-

AUSGEFUEHRTE KUEKEN

CHICKS EXPORTED

POUSSINS EXPORTES

BELG-LUXEMBOURG	91	-	63	13	60	85	95	-	136	-	101	-	-	553
	92	-	28	1	8	8	45	42	2	-	50	98	40	334
	93	71	35	103	127	-	240	50	59	-	-	-	-	-
DANMARK	91	-	-	-	-	-	-	11	10	8	-	-	-	28
	92	-	-	-	1	-	-	-	-	-	-	-	-	2
	93	-	-	-	-	-	-	-	-	-	-	-	-	-
DEUTSCHLAND#	91	154	76	94	101	99	135	138	81	26	-	-	-	905
	92	-	-	-	-	-	2	-	1	-	109	163	257	532
	93	-	-	-	-	-	-	-	-	-	-	-	-	-
DEUTSCHLAND	91	154	76	94	101	99	135	138	81	-	-	-	-	905
	92	-	-	-	-	-	2	-	1	-	109	163	257	532
	93	-	-	-	-	-	-	-	-	-	-	-	-	-
ELLADA	91	-	-	-	-	-	-	-	-	-	-	-	-	-
	92	-	-	-	-	-	-	-	-	-	-	-	-	-
	93	-	-	-	-	-	-	-	-	-	-	-	-	-
ESPAÑA	91	-	-	-	-	-	-	-	-	-	-	-	-	-
	92	-	-	-	-	-	-	-	-	-	-	-	-	-
	93	-	-	-	-	-	-	-	-	-	-	-	-	-
FRANCE	91	207	537	370	370	262	262	246	325	300	335	285	287	3787
	92	251	224	342	342	338	329	430	368	781	604	370	697	5079
	93	184	261	402	581	503	-	-	-	-	-	-	-	-
IRELAND	91	4	17	-	48	19	3	4	50	26	-	30	58	259
	92	1	-	14	37	-	-	-	-	47	30	-	23	153
	93	-	12	21	2	38	11	39	74	-	-	-	-	-
ITALIA	91	-	-	-	-	-	86	86	-	86	86	-	-	344
	92	-	-	51	34	-	-	5	-	17	-	-	-	107
	93	-	-	-	-	-	-	-	-	-	-	-	-	-
NEDERLAND	91	-	-	-	-	-	5	-	-	-	1	-	-	6
	92	-	-	-	3	5	-	4	-	-	-	-	-	12
	93	-	-	-	-	-	-	-	-	-	-	-	-	-
PORTUGAL	91	-	-	-	-	-	-	-	-	-	-	-	-	-
	92	-	-	-	-	-	-	-	-	-	-	-	-	-
	93	-	-	-	-	-	-	-	-	-	-	-	-	-
UNITED KINGDOM	91	98	12	175	46	50	38	177	295	130	83	20	263	1387
	92	86	117	52	103	77	192	191	178	260	188	355	1614	3415
	93	42	-	17	1	45	-	46	91	148	-	-	-	-

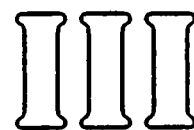

Monatliche Statistik für Milch und Milcherzeugnisse
Monthly statistics on milk and milk products
Statistiques mensuelles du lait et des produits laitiers

13.12.93

TAB - 005

KONDENSMILCH
MOLKEREIERZEUGUNGCONCENTRATED MILK
OBTAINED IN DAIRIESLAIT CONCENTRE
PRODUIT PAR LES LAITERIES

		I	I	I	I	I	I	I	I	I	I	I	I	I	I	I	I	I	I	I
		JAN	FEB	MAR	AVR	MAI	JUN	JUL	AUG	SEP	OCT	NOV	DEC	TOTAL						
1000 T																				
EUR 12	91	104	102	106	104	103	104	-97	92	100	105	104	106	1226						
	92	107	99	105	112	109	106	104	99	95	97	99	101	1231						
	93	101	96	110	105	104	105	:	:	:	:	:	:	:						
	X 93	-5,8	-2,5	4,8	-5,8	-4,6	-1,4	:	:	:	:	:	:	:						
	X+ 93	-5,8	-4,2	-1,2	-2,4	-2,8	-2,6	:	:	:	:	:	:	:						
EUR 12 ^M	91	103	102	105	103	102	103	96	90	99	103	102	104	1214						
	92	105	98	104	111	108	106	103	98	95	97	100	100	1225						
	93	100	96	109	104	103	104	:	:	:	:	:	:	:						
	X 93	-5,1	-2,3	4,8	-5,7	-5,0	-2,2	:	:	:	:	:	:	:						
	X+ 93	-5,1	-3,7	-0,8	-2,1	-2,7	-2,6	:	:	:	:	:	:	:						
BELGIQUE/BELGIE	91	2	2	2	2	2	2	2 ^M	2	2	2	2	2	24 ^M						
	92	2	2	2	2	2	2	1	2	2	2	2	1	22						
	93	1	1	1	1	1	1	:	:	:	:	:	:	:						
	X 93	-51,6	-60,6	-47,6	-43,7	-53,8	-42,0	:	:	:	:	:	:	:						
	X+ 93	-51,6	-56,0	-53,4	-51,1	-51,6	-50,0	:	:	:	:	:	:	:						
DANMARK	91	-	-	-	-	-	-	-	-	-	-	-	-	-						
	92	-	-	-	-	-	-	-	-	-	-	-	-	-						
	93	-	-	-	-	-	-	-	-	-	-	-	-	-						
	X 93	-	-	-	-	-	-	-	-	-	-	-	-	-						
	X+ 93	-	-	-	-	-	-	-	-	-	-	-	-	-						
DEUTSCHLAND ^S	91	42	43	40	37	38	38	35	33	35	39	40	42	462						
	92	43	40	40	44	44	43	42	39	39	39	41	41	496						
	93	40	38	47	46	44	45	36	43	:	:	:	:	:						
	X 93	-6,6	-4,8	16,5	6,0	-0,5	3,5	-15,2	11,3	:	:	:	:	:						
	X+ 93	-6,6	-5,8	1,5	2,7	2,0	2,3	-0,2	1,1	:	:	:	:	:						
DEUTSCHLAND	91	43	43	41	38	39	39	37	34	36	40	42	43	:						
	92	45	41	41	45	45	43	43	39	39	39	40	42	:						
	93	41	39	48	47	45	45	37	44	:	:	:	:	:						
	X 93	-8,4	-5,1	16,2	5,5	0,6	5,5	-13,9	12,6	:	:	:	:	:						
	X+ 93	-8,4	-6,8	0,7	1,9	1,6	2,3	-0,0	1,4	:	:	:	:	:						
ELLADA	91	5	5	5	5	5	5	5	5	5	5	5	5	-0:						
	92	5	5	5	5	5	5	5	5	5	5	5	5	-0:						
	93	5	5	5	5	5	5	5	5	5	5	5	5	:						
	X 93	-	-	-	-	-	-	-	-	-	-	-	-	:						
	X+ 93	-	-	-	-	-	-	-	-	-	-	-	-	:						
ESPAÑA	91	4	4	3	3	3	3	3	4	4	4	3	3	41						
	92	3	4	4	3	3	3	2	2	2	1	2	2	29						
	93	3	4	4	3	3	3	3	2	3	:	:	:	:						
	X 93	10,0	20,7	28,6	14,9	-3,6	22,2	4,2	4,3	27,3	:	:	:	:						
	X+ 93	10,0	15,3	19,5	14,9	11,3	13,0	11,9	11,1	12,6	:	:	:	:						
FRANCE	91	7	6	7	6	6	7	7	5	5	6	6	7	76						
	92	6	5	7	8	7	7	7	7	6	6	7	6	77						
	93	5	5	6	7	6	6	6	6	5	:	:	:	:						
	X 93	-11,7	6,5	-10,0	-11,8	-13,6	-23,3	-17,9	-14,9	-28,8	:	:	:	:						
	X+ 93	-11,7	-3,8	-6,3	-7,9	-9,1	-11,8	-12,7	-13,0	-14,7	:	:	:	:						
IRELAND	91	-	-	-	-	-	-	-	-	-	-	-	-	-						
	92	-	-	-	-	-	-	-	-	-	-	-	-	-						
	93	-	-	-	-	-	-	-	-	-	-	-	-	-						
	X 93	-	-	-	-	-	-	-	-	-	-	-	-	-						
	X+ 93	-	-	-	-	-	-	-	-	-	-	-	-	-						
ITALIA	91	0	0	0	0	0	0	0	0	0	0	0	0	1						
	92	0	0	0	0	0	0	0	0	0	0	0	0	1						
	93	0	0	0	0	0	0	0	0	0	0	0	0	1						
	X 93	-77,8	-50,0	-63,6	-37,5	-	10,0	12,5	:	:	:	:	:	:						
	X+ 93	-77,8	-66,7	-65,4	-58,8	-45,5	-35,2	-29,0	-25,7	:	:	:	:	:						
LUXEMBOURG	91	-	-	-	-	-	-	-	-	-	-	-	-	-						
	92	-	-	-	-	-	-	-	-	-	-	-	-	-						
	93	-	-	-	-	-	-	-	-	-	-	-	-	-						
	X 93	-	-	-	-	-	-	-	-	-	-	-	-	-						
	X+ 93	-	-	-	-	-	-	-	-	-	-	-	-	-						
NEDERLAND	91	39	32	36	38	36	35	31	31	36	36	34	35	413						
	92	37	32	33	37	36	34	33	32	28	32	29	32	394						
	93	36	33	32	30	33	32	31	27	:	:	:	:	:						
	X 93	-2,4	1,2	-4,2	-18,4	-8,4	-3,9	-6,4	-14,9	:	:	:	:	:						
	X+ 93	-2,4	-0,7	-1,9	-6,3	-6,7	-6,2	-6,3	-7,3	:	:	:	:	:						
PORTUGAL	91	0	0	0	0	0	0	0	0	0	0	0	0	1						
	92	0	0	0	0	0	0	0	0	0	0	0	0	0:						
	93	0	0	0	0	0	0	0	0	0	0	0	0	0:						
	X 93	-100,1	-	-	-100,0	-	-	-	-	-	-	-	-	-						
	X+ 93	-100,1	-100,2	-100,2	-100,1	-100,1	-100,1	-100,1	-100,1	-100,1	-100,1	-100,1	-100,1	-						
UNITED KINGDOM	91	13	15	17	16	17	18	16	15	18	16	17	16	196						
	92	14	16	19	18	17	18	18	17	17	17	19	18	206						
	93	14	15	20	17	17	17	12	18	14	:	:	:	:						
	X 93	0,9	-2,0	3,5	-1,6	-2,0	-4,0	-31,5	6,5	-15,6	:	:	:	:						
	X+ 93	0,9	-0,6	1,0	0,3	-0,2	-0,8	-5,4	-3,9	-5,2	:	:	:	:						

13.12.93

TAB - 006

I	VOLLMILCHPULVER MOLKEREIERZEUGUNG												WHOLE MILK POWDER OBTAINED IN DAIRIES				LAIT ENTIER EN POUDRE PRODUIT PAR LES LAITIERIES			
	I												I				I			
	I	I	I	I	I	I	I	I	I	I	I	I	I	I	I	I	I	I	I	I

	JAN	FEB	MAR	AVR	MAI	JUN	JUL	AUG	SEP	OCT	NOV	DEC	TOTAL
EUR 12	1000 T												
91	76:	72:	87:	92:	95:	93:	90:	85:	72:	69:	68:	77:	976:
92	71:	65:	76:	83:	85:	85:	81:	67:	62:	64:	58:	68:	871:
93	71:	72:	84:	79:	86:	79:	79:	67:	62:	64:	58:	68:	871:
X 93	0,1:	10,3:	10,2:	-4,7:	-4,4:	-7,4:	:	:	:	:	:	:	:
X+ 93	0,1:	5,0:	6,9:	3,6:	1,7:	0,1:	:	:	:	:	:	:	:
EUR 12	91	73:	70:	83:	88:	89:	85:	81:	79:	68:	65:	63:	912:
92	64:	59:	70:	79:	79:	85:	81:	75:	64:	60:	62:	58:	824:
93	70:	70:	81:	77:	83:	76:	:	:	:	:	:	:	:
X 93	8,1:	18,7:	16,4:	-2,6:	-2,4:	-5,7:	:	:	:	:	:	:	:
X+ 93	8,1:	13,1:	14,3:	9,4:	6,6:	4,3:	:	:	:	:	:	:	:
BELGIQUE/BELGIE	91	2	3	4	6	6	5	4	6	3	3	2	47
92	2	2	3	4	6	5	4	3	3	3	2	2	40
93	3	4	5	5	5	5	:	:	:	:	:	:	:
X 93	49,1	126,3	57,2	14,5	-10,6	17,5	:	:	:	:	:	:	:
X+ 93	49,1	83,3	71,9	30,8	31,1	28,2	:	:	:	:	:	:	:
DANMARK	91	9	9	10	9	10	10	10	9	9	8	8	108
92	7	7	8	8	10	10	11	9	9	9	8	9	103
93	8	8	9	9	11	10	9	8	:	:	:	:	:
X 93	11,1	11,9	13,0	9,9	8,2	4,2	-20,4	-8,8	:	:	:	:	:
X+ 93	11,1	11,5	12,0	11,4	10,7	9,4	4,0	2,3	:	:	:	:	:
DEUTSCHLAND	91	12	12	14	14	14	16	17	16	16	13	14	174
92	16	14	16	16	17	14	14	13	13	14	14	14	178
93	16	15	17	14	15	15	15	14	:	:	:	:	:
X 93	2,4	4,3	4,0	-11,4	-13,0	2,8	7,7	1,3	:	:	:	:	:
X+ 93	2,4	3,3	3,6	-0,3	-3,0	-2,2	-0,9	-0,6	:	:	:	:	:
DEUTSCHLAND	91	16	15	18	18	22	24	23	20	20	19	24	:
92	22	21	23	20	22	18	20	16	16	16	14	16	:
93	18	17	20	16	18	17	18	16	:	:	:	:	:
X 93	-21,1	-17,7	-13,4	-18,5	-18,9	-7,2	-8,7	0,3	:	:	:	:	:
X+ 93	-21,1	-19,4	-17,4	-17,6	-17,9	-16,3	-15,3	-13,7	:	:	:	:	:
ELLADA	91	-	-	-	-	-	-	-	-	-	-	-	-
92	-	-	-	-	-	-	-	-	-	-	-	-	-
93	-	-	-	-	-	-	-	-	-	-	-	-	-
X 93	-	-	-	-	-	-	-	-	-	-	-	-	-
X+ 93	-	-	-	-	-	-	-	-	-	-	-	-	-
ESPAÑA	91	1	1	1	1	2	3	2	2	2	1	1	17
92	1	1	1	1	1	1	1	0	1	1	1	1	10
93	1	1	1	1	1	1	1	1	1	1	:	:	:
X 93	-40,0	-22,2	-27,3	-50,0	-10,8	-30,0	11,1	175,0	16,7	:	:	:	:
X+ 93	-40,0	-31,6	-30,0	-35,7	-30,8	-30,6	-25,4	-14,7	-12,3	:	:	:	:
FRANCE	91	25	25	29	34	32	29	27	22	19	19	21	302
92	22	20	23	29	30	29	24	18	17	21	20	24	276
93	23	26	30	30	28	23	19	18	19	:	:	:	:
X 93	5,9	27,5	31,0	5,2	-5,4	-20,7	-17,9	-2,2	8,1	:	:	:	:
X+ 93	5,9	16,2	21,3	16,4	11,1	5,1	2,0	1,6	2,1	:	:	:	:
IRELAND	91	5	5	5	5	5	5	5	5	5	5	5	-0:
92	5	5	5	5	5	5	5	5	5	5	5	5	-0:
93	5	5	5	5	5	5	5	5	5	5	5	5	5
X 93	-	-	-	-	-	-	-	-	-	-	-	-	-
X+ 93	-100,0:	-100,0:	-66,7:	-50,0:	-40,0:	-33,3:	-28,6:	-25,0:	-22,2:	:	:	:	:
ITALIA	91	1	2	2	2	0	0	0	0	0	0	0	9
92	0	0	1	0	0	0	0	0	0	0	0	0	3
93	0	0	1	0	0	0	0	0	0	0	0	0	:
X 93	822,2	333,3	390,2	-32,4	-5,1	2,5	22,7	766,7	:	:	:	:	:
X+ 93	822,2	505,9	448,0	320,1	248,9	203,7	187,1	201,2	:	:	:	:	:
LUXEMBOURG	91	-	-	-	-	-	-	-	-	-	-	-	-
92	-	-	-	-	-	-	-	-	-	-	-	-	-
93	-	-	-	-	-	-	-	-	-	-	-	-	-
X 93	-	-	-	-	-	-	-	-	-	-	-	-	-
X+ 93	-	-	-	-	-	-	-	-	-	-	-	-	-
NEDERLAND	91	14	12	17	17	19	18	16	16	13	10	12	175
92	10	9	11	13	13	13	14	10	9	9	8	11	129
93	11	10	12	13	15	14	15	13	:	:	:	:	:
X 93	4,8	12,8	13,0	-1,5	16,3	4,5	7,4	24,3	:	:	:	:	:
X+ 93	4,8	8,4	10,1	6,5	8,8	8,0	7,9	9,7	:	:	:	:	:
PORTUGAL	91	1	1	1	1	1	1	1	0	0	0	0	8
92	0	1	1	1	1	1	0	1	0	0	0	0	7
93	1	1	1	1	1	1	1	1	1	1	1	1	1
X 93	25,0	-14,3	12,5	-20,0	-10,0	-36,4	100,0	-	50,0	:	:	:	:
X+ 93	25,0	-	5,3	-3,4	-5,1	-12,0	-3,7	-3,3	3	:	:	:	:
UNITED KINGDOM	91	6	5	6	4	5	7	6	6	6	7	8	73
92	5	5	7	7	7	8	8	9	7	4	6	5	77
93	5	5	5	5	7	8	5	6	6	:	:	:	:
X 93	-1,9	-3,9	-31,7	-31,0	-4,1	-1,2	-29,4	-31,5	-13,5	:	:	:	:
X+ 93	-1,9	-2,9	-14,5	-19,1	-15,7	-12,8	-15,5	-18,0	-17,5	:	:	:	:

222

MAGERMILCHPULVER
MOLKEREIERZEUGUNGSKIMMED-MILK POWDER
OBTAINED IN DAIRIESLAIT ECREME EN POUDRE
PRODUIT PAR LES LAITERIES

	I	I	I	I	I	I	I	I	I	I	I	I	I	I	I	I	I	
	JAN	FEB	MAR	AVR	MAI	JUN	JUL	AUG	SEP	OCT	NOV	DEC	TOTAL					

1000 T

EUR 12														1504*
	91	113	110	148	178	210	182	144*	107	75	71	65	99	1504*
	92	90	89	103	130	157	119	103	83	74	71	63	100	1184*
	93	96	85	108	132	159	132							
X	93	6,2	-4,7	4,7	1,3	1,1	11,0							
X+	93	6,2	0,8	2,2	1,9	1,7	3,3							
EUR 12*														1411*
	91	105	103	138	169	200	173	136*	99	68	65	61	93	1411*
	92	86	84	98	124	152	119	98	78	70	67	72	96	1142*
	93	90	79	102	125	152	125							
X	93	4,5	-5,5	4,3	0,7	0,0	5,2							
X+	93	4,5	-0,5	1,3	1,1	0,8	1,6							
BELGIQUE/BELGIE														77*
	91	4	4	7	10	12	12	13*	6	3	2	2	4	77*
	92	3	3	5	6	9	7	6	4	2	2	2	3	52
	93	3	2	5	6	10	8							
X	93	7,6	-20,0	2,8	2,7	9,0	18,1							
X+	93	7,6	-7,0	-2,7	-0,7	2,7	6,0							
DANMARK														17
	91	2	1	1	2	2	2	1	1	1	1	1	2	17
	92	2	1	1	2	2	2	1	1	1	1	1	1	13
	93	3	1	3	2	2	2							
X	93	56,3	18,2	271,4	20,0	27,8	13,3	228,6	85,7					
X+	93	56,3	40,7	88,2	63,0	54,2	47,1	60,6	62,4					
DEUTSCHLAND*														458
	91	35	34	43	53	61	57	42	36	22	21	22	31	458
	92	27	23	25	38	44	37	32	26	26	26	35	35	375
	93	35	27	33	39	45	35	37	24					
X	93	26,8	17,3	28,1	2,6	1,9	-4,5	17,0	-4,3					
X+	93	26,8	22,4	24,3	17,1	12,9	9,6	10,6	9,1					
DEUTSCHLAND														
	91	43	41	53	62	70	67	51	44	29	28	27	37	
	92	32	28	31	44	49	37	37	30	30	30	27	41	
	93	41	33	39	46	52	42	44	30					
X	93	28,2	16,1	25,3	4,1	5,2	14,3	19,8	-0,1					
X+	93	28,2	22,5	23,5	17,1	14,0	14,0	14,9	13,3					
ELLADA														
	91	-	-	-	-	-	-	-	-	-	-	-	-	-
	92	-	-	-	-	-	-	-	-	-	-	-	-	-
	93	-	-	-	-	-	-	-	-	-	-	-	-	-
X	93	-	-	-	-	-	-	-	-	-	-	-	-	-
X+	93	-	-	-	-	-	-	-	-	-	-	-	-	-
ESPANA														30
	91	1	2	3	4	5	4	3	3	2	1	1	1	30
	92	1	1	2	4	5	3	3	2	1	0	0	1	23
	93	1	0	1	2	2	3	2	1	1				
X	93	-33,3	-63,6	-61,9	-34,3	-51,1	-19,2	-28,1	-41,7	-44,4				
X+	93	-33,3	-50,0	-56,1	-46,1	-48,0	-36,2	-34,8	-35,6	-36,0				
FRANCE														436
	91	36	35	44	53	59	50	35	25	18	23	23	35	436
	92	35	33	40	45	52	36	28	19	18	20	22	32	380
	93	28	25	34	43	51	37	31	20	18				
X	93	-18,0	-24,8	-16,3	-5,1	-3,1	1,4	8,2	4,8	2,8				
X+	93	-18,0	-21,3	-19,4	-15,2	-12,1	-10,1	-8,2	-7,3	-6,7				
IRELAND														183
	91	5	11	19	27	35	27	25	15	10	5	2	4	183
	92	4	7	11	13	20	19	17	15	11	5	1	4	126
	93	4	7	14	14	21	21	18	14	9				
X	93	12,8	-	29,9	14,4	4,0	7,8	8,9	-8,8	-20,6				
X+	93	12,8	4,5	16,9	16,0	11,6	10,6	10,3	7,6	5,0				
ITALIA														
	91	-	-	-	-	-	-	-	-	-	-	-	-	-
	92	-	-	-	-	-	-	-	-	-	-	-	-	-
	93	-	-	-	-	-	-	-	-	-	-	-	-	-
X	93	-	-	-	-	-	-	-	-	-	-	-	-	-
X+	93	-	-	-	-	-	-	-	-	-	-	-	-	-
LUXEMBOURG														1
	91	0	0	0	-	-	-	-	-	-	-	-	-	1
	92	-	-	-	-	-	-	-	-	-	-	-	-	-
	93	-	-	-	-	-	-	-	-	-	-	-	-	-
X	93	-	-	-	-	-	-	-	-	-	-	-	-	-
X+	93	-	-	-	-	-	-	-	-	-	-	-	-	-
NEDERLAND														62
	91	5	4	5	7	10	9	6	3	3	4	3	5	62
	92	5	4	5	6	8	8	6	4	4	4	4	5	59
	93	6	6	5	6	7	9	10	5					
X	93	11,1	36,6	13,3	5,5	-6,7	25,3	78,2	24,3					
X+	93	11,1	22,1	19,3	15,4	9,3	12,8	21,7	22,0					
PORTUGAL														13
	91	1	1	1	2	2	1	2	1	1	1	0	1	13
	92	1	1	1	2	2	2	1	1	1	1	1	1	12
	93	1	1	1	2	2	2	1	1	1				
X	93	-20,0	-14,3	-27,3	6,7	-	6,7	-23,1	-	-40,0				
X+	93	-20,0	-17,6	-21,4	-11,6	-8,2	-5,3	-7,9	-7,3	-8,9				
UNITED KINGDOM														133
	91	15	12	15	13	16	11	9	9	7	7	7	11	133
	92	8	10	9	9	12	6	5	8	8	7	7	12	102
	93	9	9	8	10	13	8	10	13	11				
X	93	12,3	-7,8	-7,8	6,0	14,1	29,1	113,8	74,8	40,1				
X+	93	12,3	1,4	-1,6	0,4	3,7	6,7	15,0	21,8	23,8				

	BUTTER MOLKERIEERZEUGUNG												BUTTER OBTAINED IN DAIRIES				BEURRE PRODUIT PAR LES LAITERIES				
	I	I	I	I	I	I	I	I	I	I	I	I	I	I	I	I	I	I			
	JAN	FEB	MAR	AVR	MAI	JUN	JUL	AUG	SEP	OCT	NOV	DEC	TOTAL								
1000 T																					
EUR 12	91	157	134	154	176	189	165	154M	126	108	121	107	126	1719M							
	92	132	125	142	155	159	145	133	114	113	115	106	124	1561							
	93	125	117	142	152	158	140	:	:	:	:	:	:	:							
X 93	-5,0	-5,8	0,5	-1,5	-0,5	-3,1	:	:	:	:	:	:	:	:							
X+ 93	-5,0	-5,4	-3,3	-2,8	-2,3	-2,4	:	:	:	:	:	:	:	:							
EUR 12B	91	142	120	139	161	175	153	144M	117	100	112	100	119	1580M							
	92	125	119	134	147	151	141	126	108	106	108	105	117	1488							
	93	118	110	134	143	149	132	:	:	:	:	:	:	:							
X 93	-6,2	-7,0	-0,4	-2,4	-1,6	-6,3	:	:	:	:	:	:	:	:							
X+ 93	-6,2	-6,6	-4,4	-3,8	-3,4	-3,9	:	:	:	:	:	:	:	:							
BELGIQUE/BELGIE	91	3	3	4	5	5	5	7M	4	3	3	3	3	49M							
	92	3	3	4	4	5	5	3	3	3	3	3	3	44							
	93	2	2	4	4	4	4	:	:	:	:	:	:	:							
X 93	-8,7	-28,8	-9,8	-14,4	-18,4	-20,0	:	:	:	:	:	:	:	:							
X+ 93	-8,7	-19,7	-15,7	-15,3	-16,1	-16,9	:	:	:	:	:	:	:	:							
DANMARK	91	6	5	7	7	7	7	7	6	5	5	5	5	70							
	92	6	5	6	6	6	5	6	6	4	4	4	5	62							
	93	5	5	6	6	6	5	5	4	:	:	:	:	:							
X 93	-8,5	-7,5	6,8	3,3	-1,6	-11,5	-5,4	-16,3	:	:	:	:	:	:							
X+ 93	-8,5	-8,0	-2,9	-1,3	-1,4	-2,9	-3,2	-4,6	:	:	:	:	:	:							
DEUTSCHLAND#	91	33	31	34	43	45	41	37	31	27	30	28	34	414							
	92	35	30	32	37	39	35	32	28	29	30	35	35	397							
	93	35	31	36	37	38	33	33	29	:	:	:	:	:							
X 93	1,7	2,4	11,8	0,6	-1,9	-6,2	1,9	2,7	:	:	:	:	:	:							
X+ 93	1,7	2,0	5,2	3,9	2,6	1,1	1,2	1,4	:	:	:	:	:	:							
DEUTSCHLAND	91	48	46	49	58	60	54	48	41	35	39	35	41	:							
	92	41	36	39	45	46	40	39	34	35	37	46	42	:							
	93	43	38	44	46	47	42	41	37	:	:	:	:	:							
X 93	4,1	5,1	12,9	3,2	1,8	5,4	5,0	7,8	:	:	:	:	:	:							
X+ 93	4,1	4,6	7,4	6,2	5,2	5,3	5,2	5,5	:	:	:	:	:	:							
ELLADA	91	0	0	0	0	0	0	0	0	0	0	0	0	1							
	92	0	0	1	0	0	0	0	0	0	0	0	0	3							
	93	0	0	0	0	0	0	0	0	0	0	0	0	:							
X 93	-80,8	-86,7	-93,6	-	-33,3	-	-50,0	-20,0	:	:	:	:	:	:							
X+ 93	-80,8	-83,9	-90,0	-87,1	-85,1	-81,5	-80,1	-78,5	-77,2	:	:	:	:	:							
ESPANA	91	3	4	5	4	5	4	3	3	2	2	2	2	37							
	92	2	2	3	3	3	3	3	2	2	2	2	2	29							
	93	2	2	2	3	3	3	3	2	2	2	2	2	:							
X 93	-5,0	-20,0	-30,8	-	-16,1	10,3	-	-19,2	-9,5	:	:	:	:	:							
X+ 93	-5,0	-12,5	-19,7	-14,0	-14,5	-9,8	-8,2	-9,6	-9,6	:	:	:	:	:							
FRANCE	91	43	39	44	49	50	44	40	31	29	38	33	41	478							
	92	43	41	45	48	46	41	34	25	28	31	31	37	451							
	93	38	36	42	46	46	39	34	28	27	:	:	:	:							
X 93	-13,0	-12,6	-5,8	-4,0	-0,4	-6,5	1,2	5,0	-3,5	:	:	:	:	:							
X+ 93	-13,0	-12,8	-10,4	-8,7	-7,0	-6,9	-6,0	-5,1	-5,0	:	:	:	:	:							
IRELAND	91	3	6	11	17	23	19	19	15	11	9	4	3	140							
	92	4	6	10	15	17	18	17	15	13	10	5	5	133							
	93	3	5	11	14	17	18	16	14	12	:	:	:	:							
X 93	-23,1	-19,0	4,8	-10,0	-	-1,1	-3,0	-2,7	-5,6	:	:	:	:	:							
X+ 93	-23,1	-20,6	-7,5	-8,5	-5,8	-4,6	-4,3	-4,1	-4,2	:	:	:	:	:							
ITALIA	91	7	6	7	7	7	7	7	7	6	7	6	6	79							
	92	9	8	9	9	9	9	8	8	9	8	7	8	100							
	93	8	8	9	9	9	8	8	:	:	:	:	:	:							
X 93	-2,5	-2,2	-4,6	-1,5	-4,1	-1,2	-0,7	-0,8	:	:	:	:	:	:							
X+ 93	-2,5	-2,3	-3,1	-2,7	-3,0	-2,7	-2,4	-2,2	:	:	:	:	:	:							
LUXEMBOURG	91	0	0	0	0	0	0	0	0	0	0	0	0	4							
	92	0	0	0	0	0	0	0	0	0	0	0	0	3							
	93	0	0	0	0	0	0	0	0	0	0	0	0	:							
X 93	6,7	72,2	52,4	20,0	58,3	26,9	28,6	11,1	37,5	:	:	:	:	:							
X+ 93	6,7	42,4	46,3	36,0	40,7	38,1	36,9	34,3	34,7	:	:	:	:	:							
NEDERLAND	91	17	14	16	16	17	15	14	12	8	10	11	13	163							
	92	14	13	14	15	15	17	14	11	9	10	10	11	152							
	93	13	11	13	14	13	13	15	12	:	:	:	:	:							
X 93	-7,7	-10,2	-6,3	-2,1	-7,9	-21,1	8,0	11,1	:	:	:	:	:	:							
X+ 93	-7,7	-8,9	-8,0	-6,5	-6,8	-9,5	-7,1	-5,4	:	:	:	:	:	:							
PORTUGAL	91	1	1	1	2	2	1	2	1	1	1	1	1	15							
	92	1	1	2	2	1	2	1	1	1	1	1	1	16							
	93	1	2	2	2	2	1	1	1	:	:	:	:	:							
X 93	-7,1	15,4	6,3	-5,9	28,6	13,3	-13,3	-8,3	:	:	:	:	:	:							
X+ 93	-7,1	3,7	4,7	1,7	6,8	7,9	4,8	3,4	3,2	:	:	:	:	:							
UNITED KINGDOM	91	26	10	11	11	13	10	9	9	7	7	6	10	129							
	92	9	8	9	9	10	6	6	8	8	9	7	8	97							
	93	9	9	9	9	11	7	8	11	9	:	:	:	:							
X 93	6,6	4,7	6,7	5,5	10,2	12,8	32,9	40,5	20,2	:	:	:	:	:							
X+ 93	6,6	5,7	6,0	5,9	6,8	7,6	10,4	14,0	14,7	:	:	:	:	:							

	KAESE MOLKEREI ERZEUGUNG												CHEESE OBTAINED IN DAIRIES												FROMAGE PRODUIT PAR LES LAITERIES				
	I I I	JAN I I	FEB I I	MAR I I	AVR I I	MAI I I	JUN I I	JUL I I	AUG I I	SEP I I	OCT I I	NOV I I	DEC I I	TOTAL I I	I I I	I I I	I I I	I I I											
		1000 T																											
EUR 12	91	373	349	392	410	439	402	408M	398	385	410	377	352	4696M															
	92	416	384	426	437	440	422	427	413	417	420	399	388	4991															
	93	396	374	442	435	442	440	:	:	:	:	:	:	:															
x	93	-4,8	-2,6	3,6	-0,5	0,4	4,2	:	:	:	:	:	:	:															
x+	93	-4,8	-3,7	-1,2	-1,0	-0,7	0,1	:	:	:	:	:	:	:															
EUR 120	91	368	345	388	405	433	397	402M	392	380	403	371	347	4631M															
	92	410	378	419	429	432	412	419	405	408	412	390	382	4897															
	93	389	366	432	426	433	430	:	:	:	:	:	:	:															
x	93	-5,2	-3,1	3,1	-0,6	0,2	4,3	:	:	:	:	:	:	:															
x+	93	-5,2	-4,2	-1,6	-1,4	-1,0	-0,2	:	:	:	:	:	:	:															
BELGIQUE/BELGIE	91	6	5	6	6	6	6	5M	5	5	6	5	4	64M															
	92	6	5	6	6	6	6	6	6	6	6	5	5	69															
	93	5	5	6	6	6	6	:	:	:	:	:	:	:															
x	93	-15,0	-6,4	2,7	-2,6	-1,9	0,6	:	:	:	:	:	:	:															
x+	93	-15,0	-10,8	-6,1	-3,1	-4,5	-3,6	:	:	:	:	:	:	:															
DANMARK	91	24	22	24	23	25	24	23	23	23	26	25	23	284															
	92	26	21	24	24	25	12	21	23	25	26	26	26	281															
	93	26	23	26	24	26	26	27	30	:	:	:	:	:															
x	93	1,5	-0,9	7,1	0,8	6,0	124,8	27,6	30,3	:	:	:	:	:															
x+	93	1,5	0,4	2,6	2,2	3,0	13,7	15,6	17,5	:	:	:	:	:															
DEUTSCHLAND	91	101	88	96	103	108	96	105	100	96	105	94	89	1180															
	92	104	93	101	106	102	103	105	97	99	101	95	95	1201															
	93	95	96	110	104	102	107	104	104	:	:	:	:	:															
x	93	-8,9	2,7	9,3	-1,4	0,6	3,6	-1,2	6,8	:	:	:	:	:															
x+	93	-8,9	-3,4	0,9	0,3	0,4	0,9	0,6	1,3	:	:	:	:	:															
DEUTSCHLAND	91	106	92	101	108	114	101	111	106	101	112	100	94	:															
	92	110	100	108	114	110	114	113	105	107	109	104	101	:															
	93	102	104	120	113	111	117	115	115	:	:	:	:	:															
x	93	-7,3	4,2	10,7	-1,1	1,6	3,2	1,9	9,8	:	:	:	:	:															
x+	93	-7,3	-1,8	2,5	1,5	1,5	1,8	1,8	2,8	:	:	:	:	:															
ELLADA	91	1	1	1	1	1	2	1	1	1	1	1	1	13															
	92	1	1	1	1	1	1	1	1	1	1	1	1	9															
	93	1	1	1	1	1	1	1	1	1	1	1	1	:															
x	93	23,3	30,3	22,2	11,4	-8,1	-	2,3	-7,5	-10,0	:	:	:	:															
x+	93	23,3	27,0	25,0	21,1	13,9	11,4	10,0	7,6	5,7	:	:	:	:															
ESPAÑA	91	6	6	5	6	7	7	7	7	8	8	6	6	78															
	92	6	5	6	6	6	6	6	6	6	5	5	5	65															
	93	5	5	5	5	5	5	5	5	5	5	5	5	:															
x	93	-14,3	-7,8	-17,5	-5,3	-5,4	-12,3	-7,0	-3,6	5,4	:	:	:	:															
x+	93	-14,3	-11,2	-13,4	-11,3	-10,5	-10,5	-10,0	-9,2	-7,6	:	:	:	:															
FRANCE	91	119	105	118	120	128	113	119	118	112	124	116	106	1396															
	92	119	111	123	126	121	121	119	114	118	120	116	111	1419															
	93	113	108	127	123	119	123	117	121	119	:	:	:	:															
x	93	-5,7	-2,7	3,0	-2,0	-1,7	2,1	-2,2	5,7	1,0	:	:	:	:															
x+	93	-5,7	-4,3	-1,7	-1,8	-1,8	-1,1	-1,3	-0,5	-0,3	:	:	:	:															
IRELAND	91	0	1	3	8	12	11	11	11	9	5	3	-	73															
	92	1	2	7	11	13	13	12	11	12	8	3	1	93															
	93	1	2	6	12	13	13	13	13	-	-	-	-	:															
x	93	-11,1	-14,7	-10,8	6,4	3,9	-	6,5	-100,0	-100,0	:	:	:	:															
x+	93	-11,1	-14,8	-12,0	-2,0	0,3	0,2	1,5	-14,7	-27,2	:	:	:	:															
ITALIA	91	46	43	53	53	55	53	51	49	51	52	49	46	602															
	92	64	61	68	65	68	66	67	63	62	62	58	61	766															
	93	60	57	65	65	65	65	66	62	62	:	:	:	:															
x	93	-6,1	-6,5	-3,6	-0,3	-3,5	-1,2	-1,2	-0,5	:	:	:	:	:															
x+	93	-6,1	-6,3	-5,3	-4,0	-3,9	-3,5	-3,1	-2,8	:	:	:	:	:															
LUXEMBOURG	91	0	0	0	0	0	0	0	0	0	0	0	0	4															
	92	0	0	0	0	0	0	0	0	0	0	0	0	4															
	93	0	0	0	0	0	0	0	0	0	0	0	0	:															
x	93	-26,5	-31,4	-17,9	-21,9	-29,4	-21,9	-16,1	-22,6	-14,7	:	:	:	:															
x+	93	-26,5	-29,0	-25,0	-24,3	-25,3	-24,8	-23,6	-23,5	-22,5	:	:	:	:															
NEDERLAND	91	51	48	54	51	52	51	51	52	52	53	51	47	613															
	92	52	51	55	52	55	52	54	54	54	57	55	53	642															
	93	54	45	56	55	56	51	52	53	:	:	:	:	:															
x	93	4,4	-12,1	2,6	5,6	2,0	-2,3	-3,4	-2,0	:	:	:	:	:															
x+	93	4,4	-3,8	-1,6	0,2	0,6	0,1	-0,4	-0,6	:	:	:	:	:															
PORTUGAL	91	3	3	3	3	4	4	4	3	3	3	3	3	40															
	92	3	3	3	3	4	4	4	3	3	3	3	3	40															
	93	3	3	3	3	4	4	4	3	4	:	:	:	:															
x	93	-	-3,3	6,2	-10,5	2,8	-2,7	-5,6	2,9	8,8	:	:	:	:															
x+	93	-	-1,7	1,1	-2,3	-1,2	-1,5	-2,1	-1,5	-0,3	:	:	:	:															
UNITED KINGDOM	91	12	23	24	31	36	30	25	23	20	20	19	22	285															
	92	29	22	26	29	32	29	24	27	23	22	23	21	307															
	93	27	22	26	27	34	28	28	28	27	:	:	:	:															
x	93	-7,7	1,0	1,9	-4,5	6,0	-1,4	15,0	3,6	15,7	:	:	:	:															
x+	93	-7,7	-3,9	-2,0	-2,6	-0,6	-0,8	1,2	1,5	2,9	:	:	:	:															

13.12.93

TAB- 011

MAGERMILCHPULVER
LAGERBESTAENDESKIMMED-MILK POWDER
STOCKSLAIT ECREME EN POUVRE
STOCKS

	I	I	I	I	I	I	I	I	I	I	I	I	I	I	I	I	I	I	I	I	I	I	I
	JAN	FEB	MAR	AVR	MAI	JUN	JUL	AUG	SEP	OCT	NOV	DEC	TOTAL										
	1000 T																						
EUR 12	91	333	332	355	397	458	498	525	543	526	467	451	409										
	92	394	359	336	299	232	143	122	85	71	70	73	47										
	93	36	32	31	30	30	29	29	33	35	:	:	:										
EUR 12B	91	159	159	163	185	232	255	277	295	286	266	256	232										
	92	221	207	192	178	147	100	81	62	48	48	51	34										
	93	26	23	23	22	22	22	22	:	:	:	:	:										
BELGIE/BELGIQUE	91	17	17	17	17	19	22	23	24	17	16	15	0										
	92	11	10	9	6	4	3	2	2	2	2	1	0										
	93	0	0	0	0	0	0	0	0	0	0	0	0										
DANMARK	91	-	-	-	-	-	-	-	-	-	-	-	-										
	92	-	-	-	-	-	-	-	-	-	-	-	-										
	93	-	-	-	-	-	-	-	-	-	-	-	-										
DEUTSCHLANDS	91	-	-	-	-	-	-	-	-	-	-	-	-										
	92	-	-	-	-	-	-	-	-	-	-	-	-										
	93	-	-	-	-	-	-	-	-	-	-	-	-										
DEUTSCHLAND	91	173	173	192	213	225	242	248	248	240	202	196	177										
	92	173	152	144	120	86	64	41	23	23	23	22	13										
	93	11	9	8	7	7	7	7	10	11	:	:	:										
ELLADA	91	-	-	-	-	-	-	-	-	-	-	-	-										
	92	-	-	-	-	-	-	-	-	-	-	-	-										
	93	-	-	-	-	-	-	-	-	-	-	-	-										
ESPANA	91	19	19	20	21	23	24	24	23	23	23	23	22										
	92	20	15	10	10	9	6	4	2	2	2	1	1										
	93	1	1	1	1	1	1	1	0	0	0	0	0										
FRANCE	91	21	21	21	25	31	40	43	40	34	24	18	17										
	92	17	17	17	17	6	3	2	1	0	0	0	0										
	93	0	0	0	0	0	0	0	0	0	0	0	0										
IRELAND	91	92	92	94	110	145	152	164	181	186	183	188	183										
	92	164	157	147	137	121	83	70	53	42	42	42	32										
	93	24	21	21	21	21	21	21	21	22	:	:	:										
ITALIA	91	-	-	-	-	-	-	-	-	-	-	-	-										
	92	-	-	-	-	-	-	-	-	-	-	-	-										
	93	-	-	-	-	-	-	-	-	-	-	-	-										
LUXEMBOURG	91	1	1	1	1	1	1	1	1	1	1	1	1										
	92	1	1	1	1	1	0	-	-	-	-	-	-										
	93	-	-	-	-	-	-	-	-	-	-	-	-										
NEDERLAND	91	3	3	3	4	6	8	12	15	14	10	5	3										
	92	2	2	2	2	2	2	1	1	1	1	1	1										
	93	-	-	-	-	-	-	-	-	-	-	-	-										
PORTUGAL	91	0	0	0	0	0	0	0	0	0	0	0	0										
	92	0	0	0	0	0	0	0	0	0	0	0	0										
	93	-	-	-	-	-	-	-	-	-	-	-	-										
UNITED KINGDOM	91	7	7	7	7	7	9	10	10	10	9	6	6										
	92	6	6	6	6	3	3	2	2	2	2	6	0										
	93	0	0	0	0	0	0	0	0	1	1	1	1										

BUTTER
LAGERBESTAENDEBUTTER
STOCKSBEURRE
STOCKS

	1000 T												TOTAL
	JAN	FEB	MAR	AVR	MAI	JUN	JUL	AUG	SEP	OCT	NOV	DEC	
EUR 12	91 317	321	324	357	405	450	480	488	475	366	358	302	
	92 284	272	287	284	298	322	342	345	334	295	278	241	
	93 206	194	196	222	255	292	311	312	294	:	:	:	
EUR 128	91 280	281	283	312	355	388	412	421	416	319	317	259	
	92 245	231	246	246	252	267	284	283	272	247	222	192	
	93 167	156	157	183	213	245	266	:	:	:	:	:	
BELOIE/BELGIQUE	91 18	12	8	8	17	20	27	35	41	32	23	16	
	92 9	7	4	8	15	21	28	34	33	28	24	16	
	93 10	8	3	9	11	15	18	22	21	:	:	:	
DANMARK	91 8	7	7	5	6	6	8	8	9	9	8	8	
	92 7	5	7	8	8	8	8	7	7	7	4	4	
	93 2	2	2	1	3	3	3	3	3	:	:	:	
DEUTSCHLAND#	91 -	-	-	-	-	-	-	-	-	-	-	-	
	92 -	-	-	-	-	-	-	-	-	-	-	-	
	93 -	-	-	-	-	-	-	-	-	-	-	-	
DEUTSCHLAND	91 37	40	40	44	50	62	68	67	59	47	41	43	
	92 39	41	41	39	46	55	58	62	62	47	55	49	
	93 39	37	39	39	42	46	45	49	45	:	:	:	
ELLADA	91 -	-	-	-	-	-	-	-	-	-	-	-	
	92 -	-	-	-	-	-	-	-	-	-	-	-	
	93 -	-	-	-	-	-	-	-	-	-	-	-	
ESPAÑA	91 29	31	33	35	37	40	40	42	43	43	41	40	
	92 41	39	39	32	30	30	30	32	33	34	35	35	
	93 34	34	35	35	36	37	38	39	40	:	:	:	
FRANCE	91 25	27	24	33	37	42	45	48	30	22	11	10	
	92 9	7	17	26	35	40	40	33	24	19	13	10	
	93 8	5	13	22	32	40	38	31	20	:	:	:	
IRELAND	91 89	92	94	105	121	134	139	144	149	149	135	122	
	92 117	111	112	91	77	71	68	72	75	71	67	63	
	93 57	59	58	55	55	56	63	61	61	:	:	:	
ITALIA	91 6	7	8	9	10	10	10	11	11	11	11	10	
	92 9	10	11	11	11	11	11	10	10	9	9	8	
	93 8	8	7	7	8	8	9	9	9	:	:	:	
LUXEMBOURG	91 0	0	-	-	-	-	-	-	-	-	-	-	
	92 -	-	-	-	-	-	-	-	-	-	-	-	
	93 -	-	-	-	-	-	-	-	-	-	-	-	
NEDERLAND	91 79	81	83	87	93	96	97	98	91	15	57	28	
	92 31	30	36	46	51	61	72	73	70	62	59	44	
	93 35	29	27	39	53	69	80	83	79	:	:	:	
PORTUGAL	91 -	-	-	-	-	-	-	-	1	1	1	1	
	92 1	1	1	1	1	2	2	1	2	2	2	2	
	93 2	2	2	2	2	2	2	1	1	:	:	:	
UNITED KINGDOM	91 26	24	26	31	36	41	46	43	42	38	30	25	
	92 21	20	20	22	23	24	26	20	18	16	10	10	
	93 10	10	10	12	12	15	15	14	14	:	:	:	

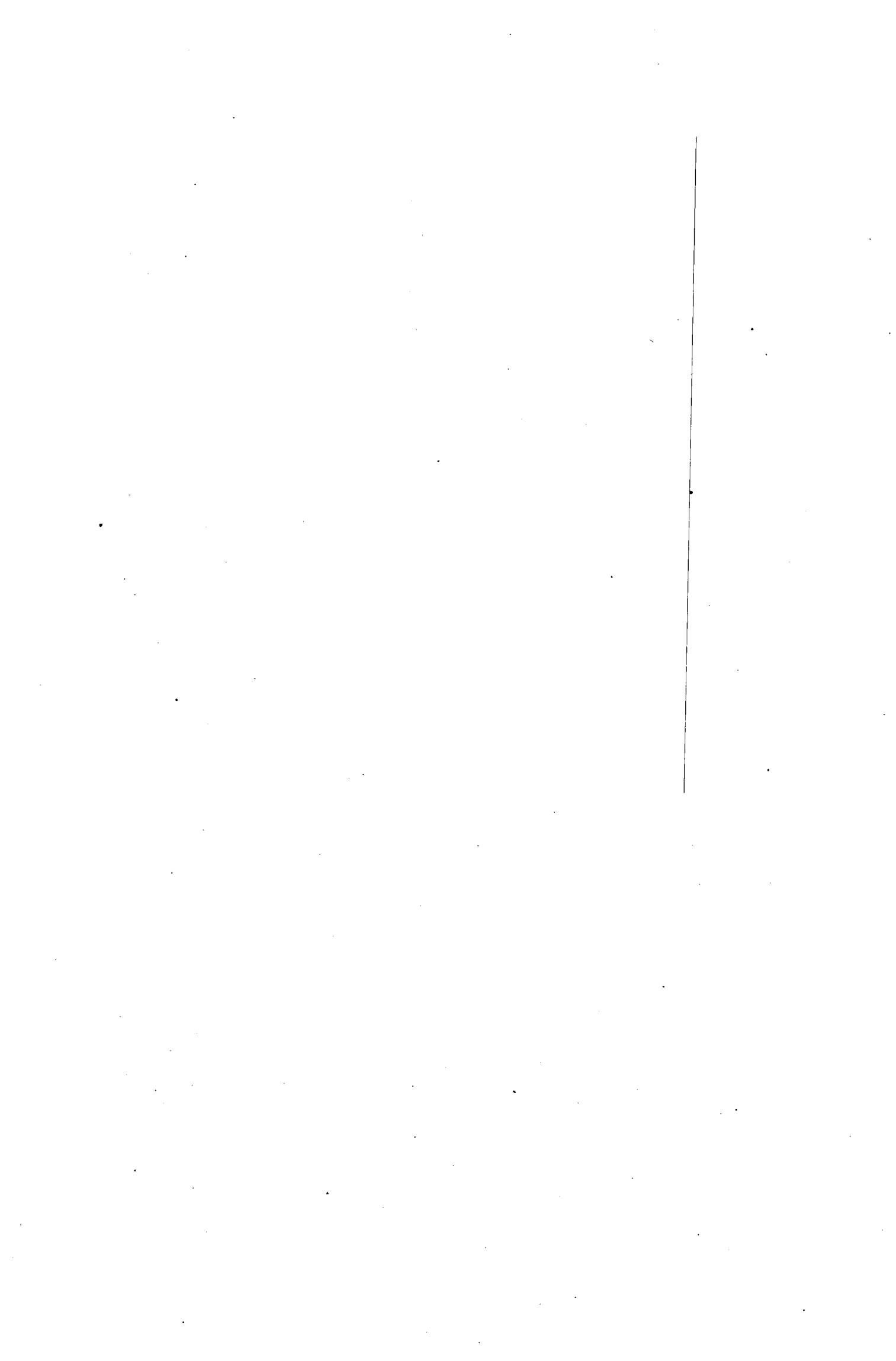

IV

Versorgungsbilanzen – Erhebungsergebnisse –
Vorausschätzungen

Supply balance-sheets – Survey results –
Forecasts

Bilans d'approvisionnement – Résultats d'enquêtes –
Prévisions

MEAT : VEAL

1000 T

VIANDE DE VEAUX

	I EUR 12	I EUR 12 ^M	I UEBL	I DK	I D	I DE	I GR	I E	I F	I IRL	I I	I NL	I P	I UK
GROSS INDIGENOUS PRODUCTION														
1989	:	799	38	1	:	60	8	12	312	-	200	150	6	12
1990	:	793	37	1	:	51	6	7	313	-	204	154	7	13
1991	798 ^M	:	-	2	83	:	8	3	312	1	202	164 ^M	8	15
1992	:	:	61	1	68	:	11	1	315	:	197	:	9	22
EXPORTS OF LIVE ANIMALS														
1989	:	19	6	-	:	9	-	0	33	-	-	6	-	11
1990	:	11	5	-	:	7	-	-	30	-	-	5	-	11
1991	17 ^M	:	-	-	13	:	-	0	32	1	-	4 ^M	-	13
1992	:	:	6	-	8	:	-	2	35	:	-	:	-	21
IMPORTS OF LIVE ANIMALS														
1989	:	8	3	-	:	13	0	2	7	-	14	15	-	-
1990	:	19	4	-	:	20	0	4	9	-	13	16	-	-
1991	5 ^M	:	-	-	6	:	0	8	9	-	12	16 ^M	-	-
1992	:	:	4	-	9	:	0	11	9	:	10	:	-	0
USABLE PRODUCTION														
1989	:	788	35	1	:	64	8	14	286	-	214	159	6	1
1990	:	801	36	1	:	64	6	11	292	-	217	165	7	2
1991	786 ^M	:	-	2	76	:	8	11	289	-	214	176 ^M	8	2
1992	:	:	59	1	68	:	11	11	289	:	207	:	9	1
IMPORTATIONS														
1989	:	2	2	-	:	12	5	2	27	-	10	3	1	1
1990	:	2	2	-	:	10	1	3	29	-	12	1	3	1
1991	1 ^M	:	-	-	13	:	1	4	35	1	16	1 ^M	4	2
1992	:	:	1	-	14	:	0	4	34	:	19	:	5	1
RESSOURCES = EMPLOIS														
1989	:	789	37	1	:	76	12	15	313	-	224	162	7	3
1990	:	802	38	1	:	74	7	14	321	-	229	166	10	3
1991	787 ^M	:	-	2	89	:	9	15	324	1	230	177 ^M	12	4
1992	:	:	60	1	82	:	11	14	323	:	226	:	14	3
EXPORTATIONS														
1989	:	94	12	-	:	3	0	3	9	-	-	126	-	1
1990	:	100	8	-	:	4	0	4	7	-	-	138	-	0
1991	87 ^M	:	-	-	7	:	0	3	7	-	1	145 ^M	-	1
1992	:	:	11	-	5	:	0	4	9	:	1	:	-	0
RESSOURCES = EMPLOIS														
1989	:	61	2	-	:	12	4	2	27	-	9	3	1	1
1990	:	61	2	-	:	10	1	3	29	-	11	1	3	1
1991	76 ^M	:	-	-	12	:	1	4	35	1	16	1 ^M	4	2
1992	:	:	1	-	14	:	0	4	34	:	19	:	5	1
UTILISATION INTERIEURE TOTALE														
1989	:	696	25	1	:	73	12	12	304	-	224	36	7	1
1990	:	701	30	1	:	70	7	10	314	-	229	28	9	3
1991	699 ^M	:	-	2	82	:	9	13	317	1	229	32 ^M	11	4
1992	:	:	49	1	77	:	11	10	314	:	225	:	12	2
VARIATION DES STOCKS														
1989	:	-	-	-	:	-	-	-	-	-	-	-	-	-
1990	:	1	-	-	:	-	-	-	-	-	-	-	1	-
1991	1 ^M	:	-	-	-	-	-	-	-	-	-	- ^M	1	-
1992	:	:	-	-	-	-	-	-	-	-	-	:	2	-
CONSUMPTION HUMAINE (KG/TETE/AN)														
1989	:	2,1	2,4	0,2	:	1,2	1,2	0,3	5,4	-	3,9	2,4	0,7	0,0
1990	:	2,1	2,9	0,2	:	1,1	0,7	0,3	5,6	-	4,0	1,9	0,9	0,0
1991	2,0 ^M	:	-	0,4	1,0	:	0,8	0,3	5,6	0,3	4,0	2,1 ^M	1,1	0,1
1992	:	:	4,7	0,2	1,0	:	1,1	0,3	5,5	:	4,0	:	1,2	0,0
POIDS A L'ABATTAGE (KG/CARCASSE)														
1989	:	130,2	151,3	47,9	:	127,1	125,2	125,5	116,1	-	135,9	154,3	97,3	53,2
1990	:	132,0	153,5	44,9	:	124,8	116,2	122,7	121,1	-	139,6	154,4	99,5	41,5
1991	131,7	132,4	157,5	45,5	117,7	123,5	122,5	122,4	120,8	34,5	139,5	153,1	99,1	44,6
1992	132,7	:	155,9	44,0	122,2	:	140,0	123,5	121,6	-	136,9	153,7	106,0	46,6

1) QUANTITIES AVAILABLE FOR CONSUMPTION

1) QUANTITES DISPONIBLES POUR LA CONSOMMATION

SUPPLY BALANCE SHEET

14.12.93

BILAN D'APPROVISIONNEMENT

FRESH MILK PRODUCTS (EXCEPT CREAM)

1000 T

PRODUITS FRAIS SAUF CREME

	I EUR 12 I	I EUR 12# I	I UEBL I	I DK I	I D I	I D# I	I GR I	I E I	I F I	I IRL I	I I I	I I I	I NL I	I P I	I UK I	
USABLE PRODUCTION															PRODUCTION UTILISABLE	
1989	:	33294	1162	781	:	5959	668	4048	5864	666	4143	1794	946	7263		
1990	33967	32932	1124	769	7622	6587	621	3858	5779	660	3515	1821	943	7255		
1991	34123	:	1124	770	7675	:	625	3742	5930	661	3602	1810	857	7327		
1992	:	:	1238	769	8004	:	:	:	5829	:	:	:	:	7435		
IMPORTS															IMPORTATIONS	
1989	:	-71:	120	3	:	-	26	66	112	1	159	274	1	70		
1990	-66:	-37:	148	4	31	30	30	52	139	2	151	285	2	85		
1991	-62:	:	198	6	31	:	27	103	147	3	162	311	3	126		
1992	:	:	188	10	35	:	:	:	213	:	:	:	:	164		
INTRA EUR															INTRA EUR	
1989	:	:	120	-:	:	-	26	66	112	1	158	274	1	69		
1990	:	:	148	-:	30	-	30	52	138	2	151	285	2	84		
1991	:	:	198	-:	30	:	27	103	147	3	162	311	3	125		
1992	:	:	168	-:	34	:	:	:	213	:	:	:	:	163		
INTRA EUR															INTRA EUR	
1989	:	903:	120	-:	:	-	26	66	112	1	158	274	1	69		
1990	995:	965:	148	-:	30	-	30	52	138	2	151	285	2	84		
1991	1179:	:	198	-:	30	:	27	103	147	3	162	311	3	125		
1992	:	:	168	-:	34	:	:	:	213	:	:	:	:	163		
RESOURCES = USES															RESSOURCES = EMPLOIS	
1989	:	:	1282	784	:	5959	694	4114	5976	667	4302	2068	947	7333		
1990	:	:	1272	773	7653	6617	651	3910	5918	662	3666	2106	945	7340		
1991	:	:	1322	776	7706	:	652	3844	6077	664	3764	2121	860	7453		
1992	:	:	1406	779	8039	:	:	:	6042	:	:	:	:	7599		
EXPORTS															EXPORTATIONS	
1989	:	213:	429	30	:	321	9	1	248	3	2	65	6	2		
1990	171:	582:	418	30	384	765	8	2	235	5	2	68	12	5		
1991	215:	:	482	32	452	:	7	4	292	9	8	76	23	10		
1992	:	:	520	32	520	:	:	:	348	:	:	:	:	11		
INTRA EUR															INTRA EUR	
1989	:	:	390	-:	:	280	8	0	166	3	1	52	6	2		
1990	:	:	376	-:	345	-	7	0	151	5	1	55	12	2		
1991	:	:	429	-:	401	:	6	1	118	9	1	61	23	8		
1992	:	:	462	-:	456	:	:	:	240	:	:	:	:	9		
INTRA EUR															INTRA EUR	
1989	:	:	390	-:	:	280	8	-	166	3	1	52	6	2		
1990	:	:	376	-:	345	-	7	-	151	5	1	55	12	2		
1991	:	:	429	-:	401	:	6	1	118	9	1	61	23	8		
1992	:	:	462	-:	456	:	-:	240	240	9	240	240	240	9		
TOTAL DOMESTIC USES															UTILISATION INTERIEURE TOTALE	
1989	:	33060	853	754	:	5684	686	4113	5728	663	4300	2003	937	7340		
1990	33726	32308	854	743	7269	5852	643	3909	5683	656	3664	2038	930	7337		
1991	33964	:	840	744	7254	:	645	3841	5785	655	3756	2053	948	7443		
1992	:	:	886	747	7518	:	:	:	5694	:	:	:	:	7579		
LOSSES															PERTES	
1989	:	:	-	-:	:	-	-	-:	-	-	-:	-:	1	-:		
1990	:	:	-	-:	-	-	-	-:	-:	-	-	-:	1	-:		
1991	:	:	-	-:	-	-	-	-:	-	-	-	-:	-	-:		
1992	:	:	-:	-:	-	-	-	-:	-	-	-	-:	-	-:		
HUMAN CONSUMPTION 1)															CONSOMMATION HUMAINE 1)	
1989	:	33050	853	754	:	5684	686	4113	5728	663	4300	2003	935	7331		
1990	33726	32308	854	743	7269	5852	643	3909	5683	656	3664	2038	929	7337		
1991	33962	:	840	744	7254	:	645	3841	5785	655	3756	2053	916	7443		
1992	:	:	886	747	7518	:	:	:	5694	:	:	:	:	7579		
SELF-SUFFICIENCY (%)															AUTO-APPROVISIONNEMENT (%)	
1989	:	100,7	136,2	103,6	:	104,8	97,5	98,4	102,4	100,5	96,3	89,6	101,0	99,0		
1990	100,7	101,9	131,6	103,5	104,9	112,6	96,5	98,7	101,7	100,6	95,9	89,4	101,4	98,9		
1991	100,5	:	133,8	103,5	105,8	:	96,9	97,4	102,5	100,9	95,9	88,2	90,4	98,4		
1992	:	:	139,7	102,9	106,5	:	:	:	102,4	:	:	:	:	98,1		
HUMAN CONSUMPTION (KG/HEAD/YEAR)															CONSOMMATION HUMAINE (KG/TETE/AN)	
1989	:	101,4	82,7	146,9	:	91,5	68,4	106,0	102,0	188,6	74,7	134,9	90,7	128,2		
1990	98,0	98,5	82,4	144,6	91,6	92,8	63,5	100,3	100,7	187,3	63,5	136,3	89,6	127,8		
1991	98,3	:	80,8	145,2	90,7	:	63,1	98,4	101,4	185,9	65,0	136,2	96,0	129,3		
1992	:	:	84,9	144,5	93,3	:	:	:	99,2	:	:	:	:	131,0		

1) QUANTITIES AVAILABLE FOR CONSUMPTION

1) QUANTITES DISPONIBLES POUR LA CONSOMMATION

DRINKING MILK & BUTTERMILK

1000 T

LAIT & BEURRE DE CONSOMMATION

	I I	I I	I I	I I	I I	I I	I I	I I	I I	I I	I I	I I	I I	I I	I I	I I	I I	I I	I I	I I	I I	I I	I I	I I	I I										
	I EUR	I EUR	I UE	I DK	I D	I O	I DE	I GR	I I	I E	I F	I I	I IRL	I I	I I	I I	I NL	I P	I I	I UK															
USABLE PRODUCTION																							PRODUCTION UTILISABLE												
1989	:	28996	953	654	:	4595	656	3681	4544	649	3959	1385	847	7072																					
1990	28899	28206	917	645	5600	4907	605	3510	4401	643	3328	1391	833	7025																					
1991	29044	:	897	640	5566	:	680	3364	4495	645	3396	1378	978	7005																					
1992	:	:	982	552	6070	:	:	:	4338	:	:	:	:	7020																					
IMPORTS																							IMPORTATIONS												
1989	:	3:	82	3	:	12	15	59	93	-	128	199	-	17																					
1990	2:	2:	96	3	13	13	16	46	104	-	119	183	-	21																					
1991	5:	:	121	4	16	:	11	95	109	-	124	199	1	37																					
1992	:	:	120	7	12	:	:	:	174	:	:	:	:	56																					
INTRA EUR																							INTRA EUR												
1989	:	:	82	-:	:	12	15	59	93	-	128	199	-	17																					
1990	:	:	96	-:	13	13	16	46	103	-	119	183	-	21																					
1991	:	:	121	-:	15	:	11	95	109	-	124	199	1	37																					
1992	:	:	120	-:	12	:	:	:	174	:	:	:	:	56																					
INTRA EUR																							INTRA EUR												
1989	:	605:	82	-:	:	12	15	59	93	-	128	199	-	17																					
1990	600:	600:	96	-:	13	13	16	46	103	-	119	183	-	21																					
1991	711:	:	121	-:	15	:	11	95	109	-	124	199	1	37																					
1992	:	:	120	-:	12	:	:	:	174	:	:	:	:	56																					
RESOURCES = USES																							RESSOURCES = EMPLOIS												
1989	:	:	1035	657	:	4607	671	3740	4638	649	4087	1584	847	7059																					
1990	:	:	1013	648	5613	4920	622	3557	4505	643	3447	1574	833	7046																					
1991	:	:	1018	644	5582	:	691	3459	4604	645	3520	1577	979	7042																					
1992	:	:	1102	559	6082	:	:	:	4512	:	:	:	:	7076																					
EXPORTS																							EXPORTATIONS												
1989	:	217:	344	24	:	217	0	1	194	1	1	26	6	8																					
1990	213:	361:	323	24	241	389	0	1	183	1	1	23	12	3																					
1991	220:	:	350	23	259	:	0	2	238	1	6	28	22	3																					
1992	:	:	407	22	297	:	:	:	276	:	:	:	:	3																					
INTRA EUR																							INTRA EUR												
1989	:	:	309	-:	:	179	0	-	115	1	-	19	6	6																					
1990	:	:	284	-:	209	-	0	-	104	1	-	20	12	-																					
1991	:	:	302	-:	231	6	1	-	79	1	-	23	22	1																					
1992	:	:	354	-:	276	-:	:	:	181	:	:	:	:	1																					
INTRA EUR																							INTRA EUR												
1989	:	:	309	-:	:	179	-	-	115	1	-	19	6	6																					
1990	:	:	284	-:	209	-	-	-	104	1	-	20	12	-																					
1991	:	:	302	-:	231	6	1	-	79	1	-	23	22	1																					
1992	:	:	354	-:	276	-:	-:	-:	181	1	181	181	181	1																					
TOTAL DOMESTIC USES																							UTILISATION INTERIEURE TOTALE												
1989	:	28739	691	633	:	4390	671	3740	4444	649	4086	1558	839	7039																					
1990	28682	27841	690	624	5372	4531	621	3556	4322	642	3446	1548	818	7043																					
1991	28628	:	668	621	5323	:	621	3457	4366	644	3514	1549	826	7039																					
1992	:	:	695	537	6784	:	:	:	4236	:	:	:	:	7072																					
LOSSES																							PERTES												
1989	:	-:	-	-:	:	-	-	-:	-	-	-:	-	-:	-:																					
1990	-:	-:	-	-:	-	-	-	-:	-:	-	-:	-	-:	-:																					
1991	:	:	-	-:	-	:	:	:	-	-	:	-	2	:																					
1992	:	:	-:	-:	-	:	:	:	-	:	:	:	:	:																					
HUMAN CONSUMPTION 1)																							CONSOMMATION HUMAINE 1)												
1989	:	28781	691	633	:	4390	671	3740	4444	649	4086	1558	839	7039																					
1990	28682	27841	690	624	5372	4531	621	3556	4322	642	3446	1548	818	7043																					
1991	28628	:	668	621	5323	:	621	3457	4366	644	3514	1549	826	7039																					
1992	:	:	695	537	6784	:	:	:	4236	:	:	:	:	7072																					
SELF-SUFFICIENCY (%)																							AUTO-APPROVISIONNEMENT (%)												
1989	:	100,9	137,9	103,3	:	104,7	97,8	98,4	102,3	100,0	96,9	88,9	101,0	100,5																					
1990	100,8	101,3	132,9	103,4	104,2	108,3	97,4	98,7	101,8	100,2	95,6	89,9	101,8	99,7																					
1991	101,5	:	134,3	103,1	104,6	:	109,6	97,3	103,0	100,2	96,6	89,0	118,4	99,5																					
1992	:	:	141,3	102,8	89,5	:	:	:	102,4	:	:	:	:	99,3																					
HUMAN CONSUMPTION (KG/HEAD/YEAR)																							CONSOMMATION HUMAINE (KG/TETE/AN)												
1989	:	88,3	67,0	123,3	:	70,7	66,9	96,4	79,1	184,6	71,0	104,9	81,3	123,8																					
1990	83,3	84,9	66,6	121,4	67,7	71,8	61,4	91,3	76,6	183,3	59,8	103,5	78,9	122,7																					
1991	82,8	:	64,3	121,2	66,6	:	60,7	88,6	75,5	182,7	60,8	102,8	83,8	122,3																					
1992	:	:	66,6	103,8	71,8	:	:	:	73,8	:	:	:	:	122,2																					

CREAM

1000 T

CREME

	I I EUR 12 I	I I EUR 12 I	I I UEBL I	I I DK I	I I D I	I I DE I	I I GR I	I I E I	I I F I	I I IRL I	I I I I	I I NL I	I I P I	I I UK I
USABLE PRODUCTION														PRODUCTION UTILISABLE
1989		1002	43	48		482	7	36	164	21	83	53	4	61
1990	1090	1060	49	48	544	514	7	38	162	21	95	57	5	64
1991	1146		55	49	561		7	43	172	21	101	56	4	77
1992			58	60	561				194					56
IMPORTS														IMPORTATIONS
1989		0	4	-		4	1	1	2	-	8	6	-	2
1990	-	-	6	-	4	4	1	2	2	-	8	6	-	2
1991	-		8	-	4		1	2	9	-	9	6	-	2
1992			11	1	4				30					2
INTRA EUR														INTRA EUR
1989			4	-		4	1	1	1	-	8	6	-	2
1990			6	-	4	4	1	2	2	-	8	6	-	2
1991			8	-	4		1	2	9	-	9	6	-	2
1992			11	-	4				30					2
INTRA EUR														INTRA EUR
1989		28	4	-		4	1	1	1	-	8	6	-	2
1990	31	31	6	-	4	4	1	2	2	-	8	6	-	2
1991	41		8	-	4		1	2	9	-	9	6	-	2
1992			11	-	4				30					2
RESOURCES = USES														RESSOURCES = EMPLOIS
1989		1002	47	48		486	8	37	166	21	91	59	4	63
1990	1090	1060	55	48	540	518	8	40	164	21	103	63	5	66
1991	1146		63	49	565		7	45	181	21	110	62	4	79
1992			69	61	565				224					58
EXPORTS														EXPORTATIONS
1989		29	17	1		15	-	0	7	1	-	10	-	6
1990	30	48	24	1	17	35	0	0	7	1	-	11	-	-
1991	31		27	1	21		-	0	9	1	-	12	-	1
1992			31	12	24				14					1
INTRA EUR														INTRA EUR
1989			16	-		15	-	-	4	1	-	3	-	-
1990			23	-	16	35	0	-	4	1	-	3	-	-
1991			27	-	19		-	-	3	1	-	3	-	-
1992			31	-	22				6					-
INTRA EUR														INTRA EUR
1989			16	-		15	-	-	4	1	-	3	-	-
1990			23	-	16	35	-	-	4	1	-	3	-	-
1991			27	-	19	1	-	-	3	1	-	3	-	-
1992			31	-	22	-	-	6	6	-	6	6	-	-
CHANGE IN STOCKS														VARIATION DES STOCKS
1989				-										-
1990				-										-
1991				-										-
1992				-										-
TOTAL DOMESTIC USES														UTILISATION INTERIEURE TOTALE
1989		979	30	47		471	8	37	159	21	91	49	4	63
1990	1060	1012	31	47	532	484	7	40	157	20	103	52	5	66
1991	1114		36	48	544		7	45	172	20	110	50	4	78
1992			38	49	564				210					57
LOSSES														PERTES
1989				-				-						
1990				-				-						
1991				-										
1992				-										
HUMAN CONSUMPTION 1)														CONSUMPTION HUMAINE 1)
1989		972	30	47		471	8	37	159	12	91	49	4	63
1990	1051	1003	31	47	532	484	7	40	157	11	103	52	5	66
1991	1105		36	48	544		7	45	172	11	110	50	4	78
1992			38	49	564				210					57
SELF-SUFFICIENCY (%)														AUTO-APPROVISIONNEMENT (%)
1989		102,3	143,3	102,1		102,3	89,2	96,7	103,5	100,0	91,2	105,2	100,0	95,8
1990	102,8	104,7	150,1	102,1	102,3	106,2	92,5	95,7	103,2	105,0	92,2	109,6	100,0	97,0
1991	102,8		152,8	102,1	103,1		89,5	95,6	100,0	105,0	91,8	112,0	100,0	98,7
1992			152,6	122,4	99,5				92,4					98,2
HUMAN CONSUMPTION (KG/HEAD/YEAR)														CONSUMPTION HUMAINE (KG/TETE/AN)
1989		3,0	2,9	9,2		7,6	0,8	0,9	2,8	3,4	1,6	3,3	0,4	1,1
1990	3,1	3,1	3,0	9,1	6,7	7,7	0,7	1,0	2,8	3,1	1,8	3,5	0,5	1,1
1991	3,2		3,5	9,4	6,8		0,7	1,2	3,0	3,1	1,9	3,3	0,4	1,4
1992			3,6	9,5	7,0				3,7					1,0

CONCENTRATED MILK

1000 T

LAIT CONCENTRE

	I I	I EUR 12	I EUR 12	I UEBL	I DK	I D	I DB	I GR	I E	I F	I IRL	I I	I I	I NL	I P	I UK
USABLE PRODUCTION																
1989	:	1235:	26	-	:	430	-:	54	93	-	1	424	-:	207	PRODUCTION UTILISABLE	
1990	1230:	1183:	28	-	467	440	-:	37	70	-	-	404	-:	204		
1991	:	:	24	-	474	:	-0:	40	70	-	1	406	:	198		
1992	:	:	22	-	503	:	:	:	77	:	:	:	:	206		
IMPORTS																
1989	:	2:	22	-	:	40	105	14	16	1	7	73	-	7	IMPORTATIONS	
1990	2:	2:	17	-	39	39	105	1	43	-	9	76	-	7		
1991	:	:	26	-	39	:	100	3	42	-	11	48	:	9		
1992	:	:	77	-	40	:	:	:	50	:	:	:	:	11		
INTRA EUR																
1989	:	282:	22	-:	:	40	102	14	16	1	7	73	-	7	INTRA EUR	
1990	:	295:	17	-:	39	39	103	1	43	-	9	76	-	7		
1991	:	:	26	-:	39	:	98	3	34	-	11	48	:	9		
1992	:	:	77	-:	40	:	:	:	49	:	:	:	:	11		
INTRA EUR																
1989	:	282:	22	-:	:	40	102	14	16	1	7	73	-	7	INTRA EUR	
1990	295:	295:	17	-:	39	39	103	1	43	-	9	76	-	7		
1991	:	:	26	-:	39	:	98	3	34	-	11	48	:	9		
1992	:	:	77	-:	40	:	:	:	49	:	:	:	:	11		
RESOURCES = USES																
1989	:	1237:	48	-	:	470	105:	68	108	1	8	497	-:	214	RESSOURCES = EMPLOIS	
1990	:	1185:	45	-	526	479	105:	38	113	-	9	480	-:	211		
1991	:	:	50	-	513	:	100:	43	112	-	12	454	:	207		
1992	:	:	99	-	543	:	:	:	127	:	:	:	:	217		
EXPORTS																
1989	:	351:	33	-	:	164	0	1	61	2	-	350	-	22	EXPORTATIONS	
1990	296:	328:	31	-	117	149	0	4	39	4	1	349	-	45		
1991	:	:	41	-	95	:	0	8	41	1	1	321	-	42		
1992	:	:	87	-	112	:	:	:	47	:	:	:	-	54		
INTRA EUR																
1989	:	:	33	-:	:	106	:	1	27	2	-	117	-	6	INTRA EUR	
1990	:	:	31	-:	79	79	:	-	18	4	1	127	-	4		
1991	:	:	41	-:	48	:	:	0	18	1	1	123	:	5		
1992	:	:	86	-:	63	:	:	:	27	:	:	:	:	8		
INTRA EUR																
1989	:	:	33	-:	:	106	:	1	27	2	-	117	-	6	INTRA EUR	
1990	:	:	31	-:	79	79	:	-	18	4	1	127	-	4		
1991	:	:	41	-:	48	-	:	-	18	1	1	123	-	5		
1992	:	:	86	-:	63	-:	:	27	27	8	27	27	27	8		
FINAL STOCKS																
1989	:	45:	-	-	:	-	-	-	6	-:	-	24	-:	15	STOCKS FINALS	
1990	40:	40:	1	-:	-	-	-	-:	6	-:	-	21	-:	12		
1991	:	:	1	-	-	:	:	-	6	-	:	23	:	9		
1992	:	:	1	-	-	:	:	:	6	:	:	:	:	10		
CHANGE IN STOCKS																
1989	:	:	-	-:	:	-3	:	-	-1	-1	-:	-2	-:	5	VARIATION DES STOCKS	
1990	:	:	1	-:	-12	-12	:	-	-	-4	-	-3	-:	-3		
1991	:	:	-	-:	-2	:	:	-	-	-2	:	2	:	-3		
1992	:	:	-	-:	1	:	:	:	-	:	:	:	:	1		
TOTAL DOMESTIC USES																
1989	:	785:	15	-	:	309	-0:	67	49	-	8	149	-:	168	UTILISATION INTERIEURE TOTALE	
1990	852:	772:	13	-	421	341	-0:	33	74	-	8	134	-:	169		
1991	:	:	9	-	420	:	-0:	35	71	-	11	131	:	168		
1992	:	:	12	-	429	:	:	:	80	:	:	:	:	154		
LOSSES																
1989	:	:	1	:	:	4	:	-:	1	:	:	:	:	:	PERTES	
1990	:	:	1	:	:	1	:	-:	1	:	:	:	:	:		
HUMAN CONSUMPTION 1)																
1989	:	785:	15	-	:	309	-:	67	49	-	8	149	-	168	CONSUMATION HUMAINE 1)	
1990	853:	773:	13	-	421	341	-:	33	74	1	8	134	-	169		
1991	:	:	9	-	420	:	9	35	71	-	11	131	-	168		
1992	:	:	12	-	429	:	:	:	80	:	:	:	:	154		
SELF-SUFFICIENCY (%)																
1989	:	157,4:	173,3	-	:	139,2	-:	80,8	190,9	-	12,5	284,6	-:	110,1	AUTO-APPROVISIONNEMENT (%)	
1990	144,3:	153,1:	215,4	-	115,7	129,0	-:	110,2	94,6	-	-	301,5	-:	120,7		
1991	:	:	266,7	-	112,9	:	-:	114,3	98,6	-	9,1	309,9	-:	117,9		
1992	:	:	183,3	-	117,2	:	:	:	96,2	:	:	:	:	133,8		
HUMAN CONSUMPTION (KG/HEAD/YEAR)																
1989	:	2,4:	1,5	-	:	5,0	-:	1,7	0,9	-	0,1	10,0	-	3,3	CONSUMATION HUMAINE (KG/TETE/AN)	
1990	2,5:	2,4:	1,3	-	5,3	5,4	-:	0,9	1,3	0,3	0,1	9,0	-	2,9		
1991	:	:	0,9	-	5,3	:	0,9	0,9	1,2	-	0,2	8,7	:	2,9		
1992	:	:	1,1	-	5,3	:	:	:	1,4	:	:	:	:	2,7		

CREAM & WHOLE MILK POWDER

1000 T

CREME & LAIT ENTIER EN POWDRE

	I I I	I EUR I	I EUR I	I UEBL I	I DK I	I D I	I DE I	I GR I	I E I	I F I	I IRL I	I I I	I I I	I NL I	I P I	I UK I
USABLE PRODUCTION																PRODUCTION UTILISABLE
1989	:		903	34	102	:	174	3	12	226	25	2	222	8	95	
1990	833	821	35	84	157	145	-	12	247	15	3	204	6	70		
1991	1042	:	50	108	237	:	-	17	313	24	3	209	8	73		
1992	:	:	40	103	237	:	:	:	280	:	:	:	:	84		
IMPORTS															IMPORTATIONS	
1989	:	7:	7:	28	1	:	29	3	3	5	1	30	79	-	15	
1990	7:	7:	23	1	28	28	3	0	8	3	34	73	1	16		
1991	2:	:	53	-	37	:	3	2	11	-	32	61	-	9		
1992	:	:	59	-	32	:	:	:	10	:	:	:	:	9		
INTRA EUR															INTRA EUR	
1989	:	187:	28	-:	:	28	2	-	4	1	30	79	-	14		
1990	183:	183:	23	-:	28	28	3	0	7	2	33	71	-	16		
1991	:	:	53	-:	37	:	3	2	9	-	32	61	-	9		
1992	:	:	59	-:	32	:	:	:	9	:	:	:	:	9		
INTRA EUR															INTRA EUR	
1989	:	187:	28	-:	:	28	2	-	4	1	30	79	-	14		
1990	183:	183:	23	-:	28	28	3	0	7	2	33	71	-	16		
1991	206:	:	53	-:	37	:	3	2	9	-	32	61	-	9		
1992	:	:	59	-:	32	:	:	:	9	:	:	:	:	9		
RESOURCES = USES															RESSOURCES = EMPLOIS	
1989	:	910:	62	103	:	203	5	15	231	26	32	301	8	110		
1990	840:	828:	58	85	185	173	3	12	255	18	37	277	7	86		
1991	1044:	:	103	108	274	:	3:	19	324	24	35	270	8	82		
1992	:	:	99	103	269	:	:	:	290	:	:	:	:	93		
EXPORTS															EXPORTATIONS	
1989	:	589:	44	93	:	182	1	1	194	25	1	283	1	31		
1990	528:	528:	43	85	70	70	1	0	210	17	1	249	1	34		
1991	637:	:	78	108	90	:	0	0	264	27	1	238	2	34		
1992	:	:	84	103	95	:	:	:	230	:	:	:	:	33		
INTRA EUR															INTRA EUR	
1989	:	:	36	-:	:	39	0	-	104	19	1	21	1	7		
1990	:	:	27	-:	30	30	0	-	84	5	1	21	1	7		
1991	:	:	23	-:	47	:	-	0	85	6	-	23	2	5		
1992	:	:	23	-:	63	:	:	:	78	:	:	:	:	6		
INTRA EUR															INTRA EUR	
1989	:	:	36	-:	:	39	-	-	104	19	1	21	1	7		
1990	:	:	27	-:	30	30	-	-	84	5	1	21	1	7		
1991	:	:	23	-:	47	-:	-	-	85	6	-	23	2	5		
1992	:	:	23	-:	63	-:	-:	78	78	6	78	78	78	6		
FINAL STOCKS															STOCKS FINALS	
1989	:	:	2	-:	:	-	-	-:	15	:	:	-:	-:	-		
1990	:	:	2	-:	-	-	-	-:	19	:	:	11	-:	3		
1991	:	:	6	-	-	:	:	-	24	:	:	11	:	4		
1992	:	:	2	-	-	:	:	:	28	:	:	:	:	2		
CHANGE IN STOCKS															VARIATION DES STOCKS	
1989	:	-13:	1	-:	:	-3	-	2	-7	-1	-:	-6	1	-		
1990	-1:	-1:	-	-:	-3	-3	-	2	4	-2	-	2	-	-4		
1991	:	:	4	-	1	:	:	-	5	-2	:	-	-	1		
1992	:	:	-4	-	-2	:	:	:	4	:	:	:	:	-2		
TOTAL DOMESTIC USES															UTILISATION INTERIEURE TOTALE	
1989	:	334	17	10	:	185	4	13	44	1	31	24	6	79		
1990	313	302	15	-	118	107	2	14	41	-	36	26	6	55		
1991	401	:	21	-	183	:	3	18	55	-	34	32	8	47		
1992	:	:	19	-	163	:	:	:	56	:	:	:	:	56		
LOSSES															PERTES	
1989	:	:	:	:	:	:	-	-:	:	:	:	:	-	:		
1990	:	:	:	:	:	:	:	-:	:	:	:	:	-	:		
1991	:	:	:	:	:	:	:	:	:	:	:	:	-	:		
ANIMAL FEED															ALIMENTATION ANIMALE	
1989	:	-:	-	-:	1	-	-	-	-	-	-:	-:	-	-		
1990	-:	-:	-	-:	-	-	-	-	-	-	-	-:	-	-		
1991	:	:	-	-	-	-	-	-	-	-	-	-	-	-		
1992	:	:	-:	-	-	:	:	:	-	:	:	:	:	-		
INDUSTRIAL USES															USAGES INDUSTRIELS	
1989	:	2:	-	-:	:	-	-	2	-	-	-:	-:	-:	-:		
1990	2:	2:	-	-:	-	-	-	2	-:	-	-	-	-:	-:		
1991	:	:	-	-	-	:	:	2	-:	-	-	-	-:	-:		
1992	:	:	-:	-	-	:	:	:	-:	-	-	-	-:	-:		
HUMAN CONSUMPTION 1)															CONSOMMATION HUMAINE 1)	
1989	:	329	17	10	:	105	4	11	44	1	31	21	6	79		
1990	308	297	15	-	118	107	2	12	41	-	36	23	6	55		
1991	396	:	21	-	183	:	3	16	55	-	34	29	8	47		
1992	:	:	19	-	163	:	:	:	56	:	:	:	:	56		
SELF-SUFFICIENCY (%)															AUTO-APPROVISIONNEMENT (%)	
1989	:	270,3	200,0	1020,0	:	165,7	61,1	97,6	511,3	2500,0	6,5	925,0	133,3	120,3		
1990	266,2	271,9	233,3	8400,0	133,1	135,5	-	83,5	602,4	1500,0	8,3	784,6	100,0	127,3		
1991	259,7:	:	238,1	10800,0	129,5	:	-:	92,4	569,1	2400,0	8,8	653,1	100,0	155,3		
1992	:	:	210,5	10300,0	145,4	:	:	:	500,0	:	:	:	:	150,0		
HUMAN CONSUMPTION (KG/HEAD/YEAR)															CONSOMMATION HUMAINE (KG/TETE/AN)	
1989	:	1,0	1,6	1,9	:	1,7	0,4	0,3	0,8	0,3	0,5	1,4	0,6	1,4		
1990	0,9	0,9	1,4	-	1,5	1,7	0,2	0,3	0,7	-	0,6	1,5	0,6	1,0		
1991	1,1	:	2,0	-	2,3	:	0,3	0,4	1,0	-	0,6	1,9	0,8	0,8		
1992	:	:	1,8	-	2,0	:	:	:	1,0	-	:	:	:	1,0		

1) QUANTITIES AVAILABLE FOR CONSUMPTION

1) QUANTITES DISPONIBLES POUR LA CONSOMMATION

SKIMMED MILK & BUTTERMILK POWDER

1000 T

LAIT ECREME & BAEURRE EN POUVRE

	I I EUR	I EUR 12	I IEUR 12#	I UEBL	I OK	I D	I DR	I GR	I E	I F	I I	I IRL	I I	I NL	I P	I UK
USABLE PRODUCTION																
1989	:	1450	90	13	:	450	2	31	490	140	-	92	9	133		
1990	1786	1661	86	41	578	453	-	45	580	195	-	80	15	166		
1991	1509:	:	77	17	539	:	-1	30	452	183	-	66	12	133		
1992	:	:	54	13	404	:	:	:	397	:	:	:	:	102		
IMPORTS																
1989	:	65:	21	4	:	82	0	8	49	1	173	249	3	-		
1990	20:	20:	31	3	149	149	0	0	29	1	178	220	1	-		
1991	87:	:	47	8	92	:	0	-	83	2	183	235	2	-		
1992	:	:	77	9	99	:	:	:	119	:	:	:	:	-:		
INTRA EUR																
1989	:	525:	15	-:	:	66	0	-	45	1	172	222	3	-		
1990	592:	592:	28	-:	148	148	0	-:	27	1	177	211	-	-		
1991	:	:	47	-:	21	:	0	-	80	2	183	230	2	-		
1992	:	:	77	-:	24	:	:	:	118	:	:	:	:	-:		
INTRA EUR																
1989	:	525:	15	-:	:	66	0	-	45	1	172	222	3	-		
1990	592:	592:	28	-:	148	148	0	-:	27	1	177	211	-	-		
1991	565:	:	47	-:	21	:	0	-	80	2	183	230	2	-		
1992	:	:	77	-:	24	:	:	:	118	:	:	:	:	-:		
RESOURCES = USES																
1989	:	1515:	111	17	:	532	2	39	539	141	173	341	12	133		
1990	1805:	1681:	117	44	727	602	0	45	609	196	178	300	16	166		
1991	1596:	:	124	25	631	:	0:	30	535	185	183	301	14	133		
1992	:	:	131	22	503	:	:	:	516	:	:	:	:	102:		
EXPORTS																
1989	:	460:	85	1	:	404	0	13	176	135	-	168	2	1		
1990	281:	281:	63	-	321	321	0	-	272	97	-	116	4	-		
1991	354:	:	84	12	479	:	0	-	183	78	-	75	7	1		
1992	:	:	99	7	499	:	:	:	191	:	:	:	:	-:		
INTRA EUR																
1989	:	:	75	-:	:	312	-	-	168	66	-	29	2	1		
1990	:	:	48	-:	235	235	0	-	254	45	-	34	4	-		
1991	:	:	43	-:	351	:	-	-	149	42	-	34	6	1		
1992	:	:	48	-:	376	:	:	:	156	:	:	:	:	-		
INTRA EUR																
1989	:	:	75	-:	:	312	-	-	168	66	-	29	2	1		
1990	:	:	48	-:	235	235	-	-	254	45	-	34	4	-		
1991	:	:	43	-:	351	-	-	-	149	42	-	34	6	1		
1992	:	:	48	-:	376	-:	-:	156	156	-	156	156	156	-		
FINAL STOCKS																
1989	:	:	4	3	:	-	-	-:	58	:	:	8	-:	21		
1990	:	:	22	4	-	-	-	-:	56	:	:	5	-:	16		
1991	:	:	15	-	-	:	:	21	44	:	:	5	:	17		
1992	:	:	3	1	-	:	:	:	19	:	:	:	:	12		
CHANGE IN STOCKS																
1989	:	57:	-2	1	:	47	-	6	19	-4	-:	-9	1	-1		
1990	320:	302:	18	1	201	183	-	8	-:	99	-	-3	1	-5		
1991	:	:	-7	-	-9	:	:	2	-12	108	-	-2	-2	-6		
1992	:	:	-12	-1	-154	:	:	:	-25	:	:	:	:	-5		
TOTAL DOMESTIC USES																
1989	:	999	28	15	:	82	2	21	344	10	173	182	7	133		
1990	1200	1093	36	43	205	98	0	36	339	-	178	187	11	164		
1991	1175	:	47	13	162	:	0	28	364	-	183	226	14	138		
1992	:	:	44	16	158	:	:	:	350	:	:	:	:	107		
LOSSES																
1989	:	:	:	-	:	:	-	-:	:	:	:	:	:	:		
1990	:	:	:	-	:	:	-	-:	:	:	:	:	:	:		
1991	:	:	:	-	:	:	-	-:	:	:	:	:	:	:		
1992	:	:	:	-	:	:	-	-:	:	:	:	:	:	:		
ANIMAL FEED																
1989	:	686	10	15	:	24	-	1	280	10	173	155	4	14		
1990	907	806	18	43	170	69	-	17	300	-	178	161	5	15		
1991	890	763:	33	13	127	-:	-	17	300	-	183	195	5	17		
1992	:	:	28	16	122	:	:	:	260	:	:	:	:	16		
INDUSTRIAL USES																
1989	:	-:	-	-:	:	-	-	-	-	-	-	-	-	-:		
1990	-:	-:	-	-:	-	-	-	-	-:	-	-	-	-:	-:		
1991	:	:	-	-	-	:	-	-	-:	-	-	-	-	-:		
1992	:	:	-:	-	-	:	-	-:	-:	-	-	-	-	-:		
HUMAN CONSUMPTION 1)																
1989	:	291	18	-	:	58	2	20	64	-	-	5	5	119		
1990	294	287	18	-	35	20	0	19	39	-	-	12	6	164		
1991	272	:	14	-	35	:	0	11	64	-	-	18	9	121		
1992	:	:	16	-	36	:	:	:	90	:	:	:	:	91		
SELF-SUFFICIENCY (%)																
1989	:	145,1	321,4	86,7	:	548,8	81,7	149,5	142,3	1400,0	-	50,5	100,0	100,0		
1990	148,9	152,0	238,9	95,3	282,0	462,2	-	123,6	171,1	19500,0	-	42,8	136,4	101,2		
1991	128,4:	:	163,8	130,8	332,7	:	-:	107,1	124,2	18300,0	-	29,2	85,7	96,4		
1992	:	:	122,7	81,3	255,7	:	:	:	113,4	:	:	:	:	95,3		
HUMAN CONSUMPTION (KG/HEAD/YEAR)																
1989	:	0,9	1,7	-	:	0,9	0,2	0,5	1,1	-	-	0,3	0,5	2,1		
1990	0,9	0,9	1,7	-	0,4	0,4	0,0	0,5	0,7	-	-	0,8	0,6	2,9		
1991	0,8	:	1,3	-	0,4	:	0,0	0,3	1,1	-	-	1,2	0,9	2,1		
1992	:	:	1,5	-	0,4	:	:	:	1,6	:	:	:	:	1,6		

1) QUANTITIES AVAILABLE FOR CONSUMPTION

1) QUANTITES DISPONIBLES POUR LA CONSOMMATION

SUPPLY BALANCE SHEET

14.12.93

BILAN D'APPROVISIONNEMENT

BUTTER

1000 T

BEURRE

	I EUR	I EUR	I UEBL	I DK	I D	I D8	I GR	I E	I F	I IRL	I I	I NL	I P	I UK	
USABLE PRODUCTION														PRODUCTION UTILISABLE	
1989	:	1734	89	92	:	401	4	31	526	156	81	213	12	130	
1990	2049	1797	93	93	648	396	4	46	538	155	104	215	15	138	
1991	1824	:	79	71	555	:	3	38	496	147	104	203	16	112	
1992	:	:	73	62	477	:	:	:	467	:	:	:	:	99	
IMPORTS														IMPORTATIONS	
1989	:	89	124	16	:	115	7	2	81	4	51	129	-	118	
1990	114	102	97	11	119	107	7	3	74	2	50	86	1	113	
1991	93	:	132	19	114	:	7	3	106	1	54	101	-	105	
1992	:	:	125	13	132	:	:	:	131	:	:	:	:	130	
INTRA EUR														INTRA EUR	
1989	:	558	124	-1	:	114	7	2	78	4	50	126	-	53	
1990	448	448	84	-1	106	106	7	2	72	2	49	75	1	50	
1991	:	:	128	-1	113	:	7	2	100	1	53	98	-	47	
1992	:	:	125	-1	131	:	:	:	130	:	:	:	:	77	
INTRA EUR														INTRA EUR	
1989	:	558	124	-1	:	114	7	2	78	4	50	126	-	53	
1990	448	448	84	-1	106	106	7	2	72	2	49	75	1	50	
1991	549	:	128	-1	113	:	7	2	100	1	53	98	-	47	
1992	:	:	125	-1	131	:	:	:	130	:	:	:	:	77	
RESOURCES = USES														RESSOURCES = EMPLOIS	
1989	:	1823	213	108	:	516	11	33	606	160	132	342	12	248	
1990	2164	1900	190	104	767	503	11	49	612	157	154	301	16	251	
1991	1916	:	211	90	669	:	10	41	602	148	158	304	16	217	
1992	:	:	198	75	609	:	:	:	598	:	:	:	:	229	
EXPORTS														EXPORTATIONS	
1989	:	400	117	55	:	107	0	25	108	156	13	310	-	66	
1990	231	204	111	51	103	76	0	3	105	69	13	186	-	38	
1991	419	:	142	49	193	:	0	10	114	136	16	267	-	40	
1992	:	:	125	48	65	:	:	:	98	:	:	:	:	51	
INTRA EUR														INTRA EUR	
1989	:	:	113	-1	:	40	0	25	87	139	13	127	-	61	
1990	:	:	99	-1	38	38	-	3	69	63	13	112	-	35	
1991	:	:	127	-1	77	:	-	4	67	110	16	142	-	35	
1992	:	:	116	-1	41	:	:	:	48	:	:	:	:	45	
INTRA EUR														INTRA EUR	
1989	:	:	113	-1	:	40	-	25	87	139	13	127	-	61	
1990	:	:	99	-1	38	38	-	3	69	63	13	112	-	35	
1991	:	:	127	-1	77	-	-	4	67	110	16	142	-	35	
1992	:	:	116	-1	41	-1	-1	48	48	45	48	48	48	45	
FINAL STOCKS														STOCKS FINALS	
1989	:	161	29	6	:	-	0	-	37	-1	1	33	-1	55	
1990	251	251	27	11	-	-	0	-1	46	-1	6	87	-1	74	
1991	:	:	16	9	-	-	-1	36	27	-	10	37	-	65	
1992	:	:	17	5	-	:	:	:	19	:	:	:	:	61	
CHANGE IN STOCKS														VARIATION DES STOCKS	
1989	:	-46	11	1	:	-50	-1	-10	21	-1	-2	-15	1	-22	
1990	281	207	-2	5	87	13	-	-26	9	76	5	54	2	19	
1991	-163	:	-11	-2	-73	:	-	8	-19	-1	4	-45	1	-9	
1992	:	:	1	-5	-5	:	:	:	-8	:	:	:	:	-4	
TOTAL DOMESTIC USES														UTILISATION INTERIEURE TOTALE	
1989	:	1497	79	52	:	459	11	18	477	20	121	47	11	202	
1990	1646	1484	77	48	576	414	11	19	498	12	136	61	15	193	
1991	1645	:	80	43	550	:	9	22	507	12	138	82	15	186	
1992	:	:	72	32	549	:	:	:	508	:	:	:	:	182	
LOSSES														PERTES	
1989	:	:	:	-	:	:	:	-1	:	:	:	:	-	:	
1990	:	:	:	:	:	:	:	-1	:	:	:	:	-	:	
1991	:	:	:	:	:	:	:	1	:	:	:	:	-	:	
PROCESSING														TRANSFORMATION	
1989	:	-1	-	-1	:	-	-	-1	-	-	-1	-1	-	-1	
1990	-1	-1	-	-1	-	-	-	-1	-1	-	-	-1	-	-1	
1991	:	:	-	-1	-	-	:	-	-1	-	:	-	-	:	
1992	:	:	-1	-1	-	:	:	:	-1	:	:	:	:	:	
HUMAN CONSUMPTION 1)														CONSOMMATION HUMAINE 1)	
1989	:	1485	79	33	:	459	11	18	477	20	121	47	11	209	
1990	1628	1466	77	30	576	414	11	19	498	12	136	61	15	193	
1991	1623	:	80	21	550	:	9	22	507	12	138	82	15	186	
1992	:	:	72	16	549	:	:	:	508	:	:	:	:	182	
SELF-SUFFICIENCY (%)														AUTO-APPROVISIONNEMENT (%)	
1989	:	115,8	112,2	176,9	:	87,4	38,5	174,4	110,1	780,0	66,9	453,2	109,1	64,4	
1990	124,5	121,1	120,9	193,8	112,5	95,7	36,6	238,1	108,0	1291,7	76,5	352,5	100,0	71,5	
1991	110,9	:	98,7	165,1	100,9	:	26,9	170,4	97,8	1225,0	75,4	247,6	106,7	60,2	
1992	:	:	101,4	193,8	86,9	:	:	:	91,9	:	:	:	:	54,4	
HUMAN CONSUMPTION (KG/HEAD/YEAR)														CONSOMMATION HUMAINE (KG/TETE/AN)	
1989	:	4,6	7,7	6,4	:	7,4	1,1	0,5	8,5	5,7	2,1	3,2	1,1	3,7	
1990	4,7	4,5	7,4	5,8	7,3	6,6	1,1	0,5	8,8	3,4	2,4	4,1	1,4	3,4	
1991	4,7	:	7,7	4,1	6,9	:	0,9	0,6	8,9	3,4	2,4	5,4	1,5	3,2	
1992	:	:	6,9	3,1	6,8	:	:	:	8,9	:	:	:	:	3,1	
FAT CONTENT (%)														TENEUR EN MATIERES GRASSES (%)	
1989	:	:	83,2	82,5	:	83,0	-	:	83,0*	81,0	83,5	82,5	:	86,0	
1990	:	:	83,2	82,5	83,0	83,0	-	:	83,0*	81,6	-1	82,4	:	79,0	
1991	:	:	83,4	82,5	83,0	:	:	:	83,0*	:	:	82,4	:	80,0	
1992	:	:	83,1	82,5	83,0	:	:	:	83,0*	:	:	:	:	81,0	

1) QUANTITIES AVAILABLE FOR CONSUMPTION

1) QUANTITES DISPONIBLES POUR LA CONSOMMATION

SUPPLY BALANCE SHEET

14.12.93

BILAN D'APPROVISIONNEMENT

CHEESE	1000 T														
	I	I	I	I	I	I	I	I	I	I	I	I	I	I	
	EUR	12	EUR	12	UEBL	DK	D	DB	GR	E	F	IRL	I	NL	P
USABLE PRODUCTION														PRODUCTION UTILISABLE	
1989			4814	62	277		1050	157	162	1437	74	702	559	55	279
1990	5341		5195	63	295	1261	1115	168	161	1471	70	907	581	60	304
1991	5335			65	287	1247		165	159	1502	74	890	600	64	282
1992				70	292	1291				1514					309
IMPORTS														IMPORTATIONS	
1989			124	118	15		331	38	25	91	7	260	57	2	154
1990	117		117	131	17	357	357	40	30	91	9	247	64	2	171
1991	121			139	19	394		45	31	99	12	247	72	4	163
1992				147	18	430				108					198
INTRA EUR														INTRA EUR	
1989				110	-		313	35	21	80	7	225	47	1	136
1990				122	-	339	339	37	25	81	9	217	55	2	154
1991				131	-	374		41	27	85	12	218	67	3	146
1992				137	-	410				96					180
INTRA EUR														INTRA EUR	
1989			975	110	-		313	35	21	80	7	225	47	1	136
1990	1042		1042	122	-	339	339	37	25	81	9	217	55	2	154
1991	1104			131	-	374		41	27	85	12	218	67	3	146
1992				137	-	410				96					180
RESOURCES = USES														RESSOURCES = EMPLOIS	
1989				180	292		1381	195	187	1528	81	962	616	57	433
1990				194	312	1618	1472	208	191	1562	79	1154	645	62	475
1991				204	306	1641		210	190	1601	86	1137	672	68	445
1992				217	310	1721				1622					507
EXPORTS														EXPORTATIONS	
1989			368	27	216		258	9	6	266	61	67	401	1	31
1990	369		409	30	221	265	305	10	6	289	71	72	410	1	35
1991	407			35	231	269		11	7	309	69	86	447	2	45
1992				42	217	285				331					43
INTRA EUR														INTRA EUR	
1989				26	-		210	5	4	227	59	43	336	-	16
1990				29	-	216	216	6	3	249	68	45	346	1	18
1991				34	-	217		7	3	263	65	54	375	1	23
1992				39	-	235				290					25
INTRA EUR														INTRA EUR	
1989				26	-		210	5	4	227	59	43	336	-	16
1990				29	-	216	216	6	3	249	68	45	346	1	18
1991				34	-	217		7	3	263	65	54	375	1	23
1992				39	-	235	-	-	290	290		290	290	290	25
FINAL STOCKS														STOCKS FINALS	
1989			521	3	49		-	21	-	110	-	138	71	-	129
1990	573		573	3	65		-	20	-	99	-	147	94	-	145
1991				3	61		-		-	97	-	159	98		125
1992				3	43		-			91					146
CHANGE IN STOCKS														VARIATION DES STOCKS	
1989			134	1	3		8	5	-	10	5	120	-4	1	-16
1990	24		24	-	16	4	4	-	-	-11	-8	11	4	-1	9
1991	-12			-	-4	2			-	-2	-4	12	4	1	-21
1992				-	13	1				-6					21
TOTAL DOMESTIC USES														UTILISATION INTERIEURE TOTALE	
1989			4505	125	73		1115	181	182	1252	15	875	55	55	414
1990	5063		4878	164	75	1348	1163	198	185	1284	16	1071	231	80	431
1991	5065			169	79	1371		199	187	1294	21	1039	221	65	421
1992				175	80	1435				1297					418
LOSSES														PERTES	
1989			-	-	-		-	-	-	-	-	-	-	-	-
1990	-		-	-	-		-	-	-	-	-	-	-	-	-
1991															
1992															
PROCESSING														TRANSFORMATION	
1989			153	17	-		80	-	13	-	-	22	18	3	-
1990			170	21	-	88	87	-	13	-	-	24	22	3	-
1991				25	-	91			13	-	-	23	22	3	
1992				26	-	87				-					
HUMAN CONSUMPTION 1)														CONSOMMATION HUMAINE 1)	
1989			4383	135	73		1035	181	188	1252	15	853	201	52	418
1990	4892		4708	143	75	1260	1076	198	171	1284	16	1047	209	57	431
1991	4888			144	79	1280		199	173	1294	21	1016	199	62	421
1992				149	80	1348				1297					418
SELF-SUFFICIENCY (%)														AUTO-APPROVISIONNEMENT (%)	
1989			106,9	49,6	379,5		94,2	86,7	89,2	114,8	493,3	80,2	255,3	100,0	67,4
1990	105,5		106,5	38,4	393,3	93,5	95,9	84,6	87,3	114,6	437,5	84,7	251,5	100,0	70,5
1991	105,3			38,5	363,3	91,0		83,1	85,3	116,1	352,4	85,7	271,5	98,5	67,0
1992				40,0	365,0	90,0				116,7					73,9
HUMAN CONSUMPTION (KG/HEAD/YEAR)														CONSOMMATION HUMAINE (KG/TETE/AN)	
1989			13,4	13,1	14,4		16,7	18,0	4,3	22,3	4,3	14,8	13,5	5,0	7,3
1990	14,2		14,4	13,8	14,6	15,9	17,1	19,6	4,4	22,8	4,6	18,2	14,0	5,5	7,5
1991	14,1			13,9	15,4	16,0		19,4	4,4	22,7	6,0	17,6	13,2	6,3	7,3
1992				14,3	15,5	16,7				22,6					7,2

1) QUANTITIES AVAILABLE FOR CONSUMPTION

1) QUANTITES DISPONIBLES POUR LA CONSOMMATION

SUPPLY BALANCE SHEET

14.12.93

BILAN D'APPROVISIONNEMENT

PROCESSED CHEESE

1000 T

FROMAGE FONDU

	I EUR	I EUR 12	I UEBL	I DK	I I	I D	I DE	I GR	I I	I E	I F	I IRL	I I	I I	I I	I NL	I I	I P	I I	I UK	
USABLE PRODUCTION																			PRODUCTION UTILISABLE		
1989	:	375:	35	-:	:	:	139	-:	30	98	-	31	29	4	9						
1990	419	412	43	-	160	153	:-	32	104	-	33	33	3	11							
1991	437:	:	49	-	166	:	:-	32	101	-	32	34	3	20							
1992	:	:	55	-:	165	:	:	:	106	:	:	:	:	20							
IMPORTS																			IMPORTATIONS		
1989	:	11:	10	-:	:	5	3	1	12	-	41	4	-	10							
1990	-869:	11:	12	-:	9	9	3	1	11	-	42	5	1	30							
1991	-915:	:	12	-	14	:	3	1	12	-	44	6	1	29							
1992	:	:	13	-:	17	:	:	:	14	:	:	:	:	33							
INTRA EUR																			INTRA EUR		
1989	:	:	9	-:	:	5	3	1	12	-:	34	4	-	8							
1990	:	:	11	-:	9	9	3	1	11	-:	35	4	1	28							
1991	:	:	11	-:	14	:	3	1	11	-	37	6	1	28							
1992	:	:	12	-:	16	:	:	:	14	:	:	:	:	32							
INTRA EUR																			INTRA EUR		
1989	:	76:	9	-:	:	5	3	1	12	-:	34	4	-	8							
1990	102:	102:	11	-:	9	9	3	1	11	-:	35	4	1	28							
1991	112:	:	11	-:	14	:	3	1	11	-	37	6	1	28							
1992	:	:	12	-:	16	:	:	:	14	:	:	:	:	32							
RESOURCES = USES																			RESSOURCES = EMPLOIS		
1989	:	386:	45	-:	:	144	3:	31	110	-	72	33	4	19							
1990	-450:	423:	55	-:	169	162	3	33	115	-	75	38	4	41							
1991	-479:	:	61	-	180	:	3:	33	113	-	76	40	4	49							
1992	:	:	68	-:	182	:	:	:	120	:	:	:	:	53							
EXPORTS																			EXPORTATIONS		
1989	:	93:	30	-	:	57	-:	0	54	-	3	18	1	5							
1990	77:	92:	39	-	53	68	2	1	53	-	3	23	-	5							
1991	78:	:	46	-	58	:	-	2	50	-	3	25	1	5							
1992	:	:	52	-:	60	:	:	:	57	:	:	:	:	5							
INTRA EUR																			INTRA EUR		
1989	:	:	29	-:	:	42	-	-	12	-:	2	4	-	3							
1990	:	:	37	-:	41	41	2	1	12	-:	2	6	-	4							
1991	:	:	44	-:	37	:	-	1	12	-	2	9	1	4							
1992	:	:	50	-:	40	:	-:	14	14	4	14	14	14	4							
INTRA EUR																			INTRA EUR		
1989	:	:	29	-:	:	42	-	-	12	-:	2	4	-	3							
1990	:	:	37	-:	41	41	2	1	12	-:	2	6	-	4							
1991	:	:	44	-:	37	7	-	1	12	-	2	9	1	4							
1992	:	:	50	-:	40	-:	-:	14	14	4	14	14	14	4							
FINAL STOCKS																			STOCKS FINALS		
1989	:	:	1	-:	:	-	-	-	6	:	-	1	-:	-							
1990	:	:	2	-:	-	-	-	-:	5	:	-	1	-:	-							
1991	:	:	2	-	-	:	:	-	6	:	:	1	:	-							
1992	:	:	2	-:	-	:	:	:	6	:	:	:	:	-							
CHANGE IN STOCKS																			VARIATION DES STOCKS		
1989	:	:	1	-:	:	-	:	-	-0	-	-:	-	-	-							
1990	:	:	1	-:	3	3	:	-	-1	-	-	-	-	-							
1991	:	:	-	-	2	:	:	-	1	-	:	:	-	-							
1992	:	:	-	-:	2	:	:	:	-	:	:	:	:	-							
TOTAL DOMESTIC USES																			UTILISATION INTERIEURE TOTALE		
1989	:	288:	14	-:	:	86	-:	31	57	-:	69	15	3	14							
1990	351:	329:	15	-:	113	91	3	31	63	-:	72	15	4	35							
1991	367	:	15	-	121	:	3	31	62	-	73	15	3	44							
1992	:	:	16	-:	120	:	:	:	63	:	:	:	:	76							
LOSSES																			PERTES		
1989	:	:	-	-:	:	-	-	-:	-	-	-:	-:	-	-:							
1990	:	:	-	-:	-	-	-	-:	-:	-	-	-:	-	-:							
1991	:	:	-	-	:	:	:	:	-	-	:	:	:	:							
1992	:	:	-:	-	-	:	:	:	-	:	:	:	:	:							
HUMAN CONSUMPTION 1)																			CONSUMMATION HUMAINE 1)		
1989	:	302:	14	-:	:	86	3	31	57	-:	69	15	3	14							
1990	362	340	15	-	113	91	3	31	63	-	72	15	4	35							
1991	379	:	15	-	121	:	3	31	62	-	73	15	3	44							
1992	:	:	16	-:	120	:	:	:	63	:	:	:	:	76							
SELF-SUFFICIENCY (%)																			AUTO-APPROVISIONNEMENT (%)		
1989	:	:	250,0	-:	:	161,6	-:	97,1	172,8	-:	44,9	193,3	133,3	64,3							
1990	:	:	286,7	-:	141,6	168,1	-	100,6	165,1	-:	45,8	220,0	75,0	31,4							
1991	:	:	326,7	-	137,2	:	-:	102,6	162,9	-	43,8	226,7	100,0	45,5							
1992	:	:	343,8	-:	137,5	:	:	:	160,3	:	:	:	:	26,3							
HUMAN CONSUMPTION (KG/HEAD/YEAR)																			CONSUMMATION HUMAINE (KG/TETE/AN)		
1989	:	0,9:	1,4	-:	:	1,4	0,3	0,8	1,0	-:	1,2	1,0	0,3	0,2							
1990	1,1	1,0	1,4	-	1,4	1,4	0,3	0,8	1,1	-	1,2	1,0	0,4	0,6							
1991	1,1	:	1,4	-	1,5	:	0,3	0,8	1,1	-	1,3	1,0	0,3	0,8							
1992	:	:	1,5	-:	1,5	:	:	:	1,1	:	:	:	:	1,3							

1) QUANTITIES AVAILABLE FOR CONSUMPTION

1) QUANTITES DISPONIBLES POUR LA CONSOMMATION

RINDERBESTAND IM MAI - JUNI

BOVINE LIVESTOCK IN MAY - JUNE

EFFECTIFS BOVINS EN MAI - JUIN

1000 HEAD 1000 STUECK 1000 TETES

	EUR 12	EUR 12#	B	DK	D	GR	E	F	IRL	I	L	NL	P	UK
INSGESAMT														
TOTAL														TOTAL
1991	85547	81628	3264	2222	18456	685	5310	21937	6912	8221	219	5062	1388	11871
1992	82790	79770	3222	2190	16775	649	5107	21593	6976	7970	209	4924	1386	11788
1993	81362*	78587*	3257*	2132	16151	630*	5071	21273*	7023	7684	209	4797	1341*	11795
% 93/92	-1.7*	-1.5*	1.1*	-2.6	-3.7	-2.9*	-0.7	-1.5*	0.7	-3.6	-0.1	-2.6	-3.2*	0.1
TIERE UNTER 1 JAHR														
ANIMALS UNDER 1 YEAR OLD														ANIMAUX DE MOINS D'1 AN
1991	25941	24752	1021	843	6220	194	1694	6087	1765	2496	59	1782	412	3368
1992	24546	23687	1018	833	5561	198	1623	5688	1695	2479	56	1714	409	3272
1993	24065*	23257*	999*	794	5308	194*	1591	5668*	1739	2386	56	1689	403*	3239
% 93/92	-2.0*	-1.8*	-1.9*	-4.7	-4.6	-2.0*	-2.0	-0.4*	2.6	-3.7	-0.6	-1.5	-1.5*	-1.0
SCHLACHTTIERE UNTER 1 JAHR														
SLAUGHTER ANIMALS UNDER 1 YEAR OLD														ANIMAUX DE BOUCHERIE DE MOINS D'1 AN
1991	3284	3252	141	6	240	91	932	891	0	281	2	622	54	24
1992	3591	3561	143	6	175	103	1093	984	0	380	1	632	52	21
1993	3459*	3433*	151*	6	151	88*	1018	895*	0	416	2	656	59*	17
% 93/92	-3.7*	-3.6*	5.6*	0.0	-13.7	-14.6*	-6.9	-9.0*	0	9.3	6.7	3.7	13.5*	-19.0
ANDERE TIERE UNTER 1 JAHR (MAENNlich)														
OTHER ANIMALS UNDER 1 YEAR OLD (MALES)														AUTRES ANIMAUX DE MOINS D'1 AN (MALES)
1991	10405	9834	333	400	2987	41	302	2179	919	1101	20	334	180	1609
1992	9564	9157	336	394	2636	39	161	1999	888	1039	20	299	180	1574
1993	9387*	9018*	326*	375	2513	46*	168	2060*	910	981	20	283	169*	1535
% 93/92	-1.9*	-1.5*	-3.0*	-4.8	-4.7	17.9*	4.8	3.1*	2.5	-5.6	1.6	-5.4	-6.1*	-2.5
ANDERE TIERE UNTER 1 JAHR (WEIBL.)														
OTHER ANIMALS UNDER 1 YEAR OLD (FEMALES)														AUTRES ANIMAUX DE MOINS D'1 AN (FEMELLE)
1991	12253	11665	548	437	2992	62	461	3017	846	1114	37	826	178	1735
1992	11388	10966	539	433	2750	55	369	2705	807	1060	35	783	177	1676
1993	11219*	10807*	522*	413	2644	60*	404	2713*	828	990	34	750	175*	1687
% 93/92	-1.5*	-1.5*	-3.2*	-4.6	-3.9	9.1*	9.6	0.3*	2.6	-6.6	-2.3	-4.2	-1.1*	0.7
MAENNliche TIERE VON 1 JAHR BIS UNTER 2 JAHERE														
MALES 1 YEAR OLD BUT UNDER 2														MALES DE 1 A 2 ANS
1991	7094	6652	208	51	1959	66	75	1469	990	839	13	236	125	1063
1992	6793	6478	204	53	1737	60	63	1443	996	809	13	239	121	1055
1993	6614*	6367*	217*	52	1595	55*	65	1392*	979	779	14	219	110*	1138
% 93/92	-2.6*	-1.7*	6.4*	-1.9	-8.2	-8.3*	2.1	-3.5*	-1.7	-3.7	8.3	-8.4	-9.1*	7.9
WEIBliche SCHLACHTTIERE VON 1 JAHR BIS UNTER 2 JAHERE														
SLAUGHTER FEMALES 1 YEAR OLD BUT UNDER 2														FEMELLES DE BOUCHERIE DE 1 A 2 ANS
1991	2788	2621	79	14	528	14	30	461	500	169	4	70	27	892
1992	2541	2466	75	14	408	12	22	387	424	172	4	77	25	920
1993	2324*	2280*	69*	14	330	11*	29	361*	409	167	3	79	22*	830
% 93/92	-8.5*	-7.6*	-8.0*	0.0	-19.3	-8.3*	33.2	-6.7*	-3.6	-3.3	-12.3	2.1	-12.0*	-9.8
ANDERE WEIBliche TIERE VON 1 JAHR BIS UNTER 2 JAHERE														
OTHER FEMALES 1 YEAR OLD BUT UNDER 2														AUTRES FEMELLES DE 1 A 2 ANS
1991	8818	8383	406	365	2145	40	465	2434	281	845	30	755	105	947
1992	8660	8319	404	358	2002	38	415	2474	337	749	30	749	110	994
1993	8400*	8090*	404*	345	1954	36*	364	2383*	337	732	29	696	100*	1020
% 93/92	-3.0*	-2.8*	0.0*	-3.6	-2.4	-5.3*	-12.3	-3.7*	0.0	-2.2	-4.0	-7.1	-9.1*	2.6

* VORLÄUFIGE ODER GESCHÄTZTE ANGABE - : NICHT VERFUEGBAR
D: DEUTSCHLAND NACH DER VEREINIGUNG
EUR 12: ENTHAELT BR-DEUTSCHLAND NACH DER VEREINIGUNG
EUR 12#: ENTHAELT DIE BR-DEUTSCHLAND VOR DER VEREINIGUNG

* DATA PROVISIONAL OR ESTIMATED - : UNAVAILABLE
D: GERMANY AFTER UNIFICATION
EUR 12: INCLUDES GERMANY AFTER UNIFICATION
EUR 12#: INCLUDES GERMANY BEFORE UNIFICATION
! = 1992

* DONNEE PROVISoire OU ESTIMEE - : DONNEE NON DISPONIBLE
D: ALLEMAGNE APRES UNIFICATION
EUR 12: COMPREND L'ALLEMAGNE APRES UNIFICATION
EUR 12#: COMPREND L'ALLEMAGNE AVANT UNIFICATION

RINDERBESTAND IM MAI - JUNI

BOVINE LIVESTOCK IN MAY - JUNE

EFFECTIFS BOVINS EN MAI - JUIN

1000 STUECK

1000 HEAD

1000 TETES

	EUR 12	EUR 12#	B	DK	D	GR	E	F	IRL	I	L	NL	P	UK
MAENNLICHE TIERE VON 2 UND MEHR JAHREN														
MALES 2 YEARS AND OVER														
1991	2397	2362	51	9	218	6	82	641	818	101	6	22	38	406
1992	2401	2370	48	11	189	8	70	646	859	98	5	23	40	405
1993	2221*	2199*	48*	12	176	7*	75	611*	809	77	5	20	32*	349
% 93/92	-7.5*	-7.2*	0.0*	9.1	-6.7	-12.5*	7.5	-5.4*	-5.9	-21.5	-0.3	-11.9	-20.0*	-13.8
SCHLACHTFAERSEN VON 2 UND MEHR JAHREN														
SLAUGHTER HEIFERS 2 YEARS OLD AND OVER														
1991	1153	1120	95	6	102	3	11	417	214	33	4	52	11	205
1992	1214	1201	92	6	80	4	7	490	223	47	3	51	8	203
1993	1064*	1058*	88*	6	64	3*	10	393*	202	44	3	50	7*	193
% 93/92	-12.4*	-11.9*	-4.3*	0.0	-20.7	-25.0*	48.0	-19.8*	-9.2	-5.2	-8.8	-2.4	-12.5*	-4.9
ANDERE FAERSEN VON 2 UND MEHR JAHREN														
OTHER HEIFERS 2 YEARS OLD AND OVER														
1991	4742	4527	245	91	982	21	172	1798	197	452	22	153	55	554
1992	5005	4772	236	91	990	18	163	1949	268	507	22	148	53	561
1993	4901*	4725*	231*	92	931	17*	163	1917*	293	456	22	140	48*	591
% 93/92	-2.1*	-1.0*	-2.1*	1.1	-6.0	-5.6*	0.1	-1.6*	9.4	-10.0	1.6	-5.1	-9.4*	5.3
KUEHE VON 2 UND MEHR JAHREN														
COWS 2 YEARS OLD AND OVER														
1991	32579	31176	1159	843	6302	341	2782	8630	2148	3253	81	1992	615	4435
1992	31590	30436	1145	824	5808	310	2744	8516	2174	3073	77	1922	620	4377
1993	31740*	30575*	1201*	817	5794	306*	2773	8548*	2261	3006	77	1903	619*	4435
% 93/92	0.5*	0.5*	4.9*	-0.8	-0.2	-1.3*	1.1	0.4*	4.0	-2.2	0.9	-1.0	-0.2*	1.3
MILCHKUEHE VON 2 UND MEHR JAHREN														
DAIRY COWS 2 YEARS OLD AND OVER														
1991	23141	21827	784	742	5911	214	1598	4814	1331	2620	56	1911	397	2765
1992	21848	20788	756	712	5412	203	1505	4605	1288	2406	51	1837	391	2682
1993	21214*	20172*	690*	707	5255	206*	1435	4450*	1281	2280	50	1804	379*	2677
% 93/92	-2.9*	-3.0*	-8.7*	-0.7	-2.9	1.5*	-4.7	-3.4*	-0.5	-5.2	-1.9	-1.8	-3.1*	-0.2
ANDERE KUEHE VON 2 UND MEHR JAHREN (EINSCHL. WEIBL. BUEFFEL)														
OTHER COWS 2 YEARS OLD AND OVER (INCL. FEMALE BUFFALOES)														
1991	9438	9349	375	101	391	127	1184	3816	817	633	25	81	218	1670
1992	9744	9650	389	112	396	108	1239	3911	886	667	26	85	229	1696
1993	10525*	10403*	511*	110	539	100*	1338	4098*	979	726	27	99	240*	1758
% 93/92	8.0*	7.8*	31.4*	-1.8	36.1	-7.4*	8.0	4.8*	10.5	8.7	6.5	16.1	4.8*	3.7
"ALTRI BUFALINI"														
1991	33	33	0	0	0	0	0	0	0	33	0	0	0	0
1992	37	37	0	0	0	0	0	0	0	37	0	0	0	0
1993	37*	37*	0*	0	0	0	0	0	0	37	0	0	0	0
% 93/92	0.3*	0.3*	0*	0	0	0	0	0	0	0.3	0	0	0	0

* VORLÄUFIGE ODER GESCHÄTZTE ANGABE -: NICHT VERFUEGBAR
D: DEUTSCHLAND NACH DER VEREINIGUNG
EUR 12: ENTHAELT BR-DEUTSCHLAND NACH DER VEREINIGUNG
EUR 12#: ENTHAELT DIE BR-DEUTSCHLAND VOR DER VEREINIGUNG

* DATA PROVISIONAL OR ESTIMATED -: UNAVAILABLE
D: GERMANY AFTER UNIFICATION
EUR 12: INCLUDES GERMANY AFTER UNIFICATION
EUR 12#: INCLUDES GERMANY BEFORE UNIFICATION
I = 1992

* DOWNEE PROVISIOIRE OU ESTIMEE -: DOWNEE NON DISPONIBLE
D: ALLEMAGNE APRES UNIFICATION
EUR 12: COMPREND L'ALLEMAGNE APRES UNIFICATION
EUR 12#: COMPREND L'ALLEMAGNE AVANT UNIFICATION

BRUTTOEIGENERZEUGUNG AN RINDERN

GROSS INDIGENOUS PRODUCTION OF CATTLE

PRODUCTION INDIGENE BRUTE DE BOVINS

1000 HEAD			1000 TETES													
	EUR 10	EUR 12	B	DK	D	GR	E	F	IRL	I	L	NL	P	UK		
TOTAL			INSGESANT													TOTAL
1-6	14068	15296	610	436	3341	149	992	4131	822	1734	13	1076	236	1757		
7-12	14064*	15459*	584*	425	3142	143*	1102*	4151	1140*	1535*	13*	952*	293*	1978		
1992	28132*	30755*	1194*	861	6483	292*	2094*	8282	1962*	3268*	26*	2028*	529*	3735		
1-6	13266*	14487*	620*	390*	2780*	152*	961*	3811	918*	1872*	13*	1040*	260*	1670		
7-12	13357*	14715*	600*	445*	2740*	151*	1071*	3964*	1093*	1503*	13*	955*	287*	1892*		
1993	26623*	29202*	1220*	835*	5520*	303*	2032*	7775*	2011*	3375*	26*	1995*	547*	3563*		
1-6	13190*	14362*	636*	390*	2640*	151*	915*	3746*	889*	1885*	13*	1043*	257*	1798*		
7-12	13633*	14943*	612*	410*	2930*	153*	1025*	3971*	1067*	1495*	13*	932*	285*	2050*		
1994	26824*	29306*	1248*	800*	5570*	304*	1940*	7717*	1956*	3380*	26*	1975*	542*	3848*		
% 1-6	-5.7*	-5.3*	1.6*	-10.6*	-16.8*	1.8*	-3.1*	-7.7	11.7*	8.0*	0.0*	-3.3*	10.2*	-4.9		
% 7-12	-5.0*	-4.8*	2.7*	4.7*	-12.8*	5.8*	-2.8*	-4.5*	-4.1*	-2.1*	0.0*	0.3*	-2.0*	-4.3*		
% 93/92	-5.4*	-5.0*	2.2*	-3.0*	-14.9*	3.7*	-3.0*	-6.1*	2.5*	3.3*	0.0*	-1.6*	3.4*	-4.6*		
% 1-6	-0.6*	-0.9*	2.6*	0.0*	-5.0*	-0.4*	-4.8*	-1.7*	-3.2*	0.7*	0.0*	0.3*	-1.2*	7.6*		
% 7-12	2.1*	1.6*	2.0*	-7.9*	6.9*	1.0*	-4.3*	0.2*	-2.4*	-0.5*	0.0*	-2.4*	-0.7*	8.3*		
% 94/93	0.8*	0.4*	2.3*	-4.2*	0.9*	0.3*	-4.5*	-0.7*	-2.7*	0.1*	0.0*	-1.0*	-0.9*	8.0*		
ADULT CATTLE			GROSS RINDER													GROS BOVINS
1-6	10870	12053	374	423	3004	113	985	2732	771	1220	12	631	198	1589		
7-12	11225*	12548*	398*	411	2879	103*	1078*	2867	1125*	1163*	13*	584*	245*	1682		
1992	22095*	24601*	772*	834	5883	216*	2063*	5599	1896*	2384*	25*	1215*	443*	3271		
1-6	10240*	11396*	387*	376*	2500*	114*	934*	2478	866*	1400*	12*	610*	222*	1497		
7-12	10541*	11816*	415*	415*	2470*	108*	1030*	2745*	1067*	1135*	13*	575*	245*	1599*		
1993	20781*	23212*	802*	791*	4970*	222*	1964*	5223*	1933*	2535*	25*	1185*	467*	3095*		
1-6	10247*	11350*	408*	368*	2410*	114*	885*	2446*	837*	1425*	12*	603*	218*	1624*		
7-12	10917*	12137*	431*	387*	2690*	110*	978*	2791*	1041*	1135*	13*	562*	242*	1757*		
1994	21164*	23487*	839*	755*	5100*	224*	1863*	5237*	1878*	2560*	25*	1165*	460*	3381*		
% 1-6	-5.8*	-5.4*	3.5*	-11.1*	-16.8*	0.9*	-5.2*	-9.3	12.3*	14.7*	0.0*	-3.3*	12.1*	-5.8		
% 7-12	-6.1*	-5.8*	4.3*	1.0*	-14.2*	4.4*	-4.5*	-4.3*	-5.2*	-2.4*	0.0*	-1.5*	0.0*	-4.9*		
% 93/92	-5.9*	-5.6*	3.9*	-5.2*	-15.5*	2.6*	-4.8*	-6.7*	2.0*	6.3*	0.0*	-2.5*	5.4*	-5.4*		
% 1-6	0.1*	-0.4*	5.4*	-2.1*	-3.6*	-0.4*	-5.2*	-1.3*	-3.3*	1.8*	0.0*	-1.1*	-1.8*	8.5*		
% 7-12	3.6*	2.7*	3.9*	-6.7*	8.9*	2.1*	-5.0*	1.7*	-2.4*	0.0*	0.0*	-2.3*	-1.2*	9.9*		
% 94/93	1.8*	1.2*	4.6*	-4.6*	2.6*	0.8*	-5.1*	0.3*	-2.8*	1.0*	0.0*	-1.7*	-1.5*	9.2*		
CALVES			KAELBER													VEAUX
1-6	3198	3243	236	13	337	36	7	1399	51	513	0	445	38	168		
7-12	2839*	2911*	186*	14	263	40*	24*	1284	15*	371*	1*	368*	48*	297		
1992	6037*	6154*	422*	27	600	76*	31*	2683	66*	885*	1*	813*	86*	465		
1-6	3026*	3091*	233*	14*	280*	37*	27*	1333	52*	472*	0*	430*	38*	174		
7-12	2816*	2899*	185*	30*	270*	44*	41*	1219*	26*	368*	1*	380*	42*	294*		
1993	5842*	5990*	418*	44*	550*	81*	68*	2552*	78*	840*	1*	810*	80*	468*		
1-6	2943*	3012*	228*	22*	230*	37*	30*	1300*	52*	460*	0*	440*	39*	174*		
7-12	2716*	2806*	181*	23*	240*	43*	47*	1180*	26*	360*	1*	370*	43*	293*		
1994	5660*	5819*	409*	45*	470*	80*	77*	2480*	78*	820*	1*	810*	82*	467*		
% 1-6	-5.4*	-4.7*	-1.3*	7.7*	-16.9*	4.7*	285.7*	-4.7	2.0*	-8.0*	0.0*	-3.4*	0.0*	3.4		
% 7-12	-0.8*	-0.4*	-0.5*	114.3*	2.7*	9.2*	70.8*	-5.1*	73.3*	-0.9*	0.0*	3.3*	-12.5*	-1.0*		
% 93/92	-3.2*	-2.7*	-0.9*	63.0*	-8.3*	7.1*	119.4*	-4.9*	18.2*	-5.0*	0.0*	-0.4*	-7.0*	0.6*		
% 1-6	-2.7*	-2.5*	-2.1*	57.1*	-17.9*	-0.5*	11.1*	-2.5*	0.0*	-2.6*	0.0*	2.3*	2.6*	0.2*		
% 7-12	-3.5*	-3.2*	-2.2*	-23.3*	-11.1*	-1.6*	14.6*	-3.2*	0.0*	-2.2*	0.0*	-2.6*	2.4*	-0.4*		
% 94/93	-3.1*	-2.9*	-2.2*	2.3*	-14.5*	-1.1*	13.2*	-2.8*	0.0*	-2.4*	0.0*	0.0*	2.5*	-0.1*		

* VORLÄUFIGE ODER GESCHÄTZTE ANGABE -- NICHT VERFÜGBAR

* DATA PROVISIONAL OR ESTIMATED -- UNAVAILABLE

* DONNÉE PROVISoire OU ESTIMÉE

-- DONNÉE NON DISPONIBLE

pibbovin

BRUTTOEIGENERZEUGUNG AN RINDERN

GROSS INDIGENOUS PRODUCTION OF CATTLE

PRODUCTION INDIGENE BRUTE DE BOVINS

	1000 HEAD		1000 STUECK										1000 TETES		
	EUR 10	EUR 12	B	DK	D	GR	E	F	IRL	I	L	NL	P	UK	
HEIFERS	FAERSEN												GENISSES		
1-6	2159	2495	52	34	602	17	288	484	253	199	4	40	48	475	
7-12	2128*	2493*	44*	33	524	18*	310*	512	273*	164*	4*	42*	55*	515	
1992	4287*	4988*	96*	67	1126	35*	598*	996	526*	363*	7*	82*	103*	989	
1-6	1950*	2294*	47*	35*	440*	17*	295*	435	234*	240*	4*	40*	49*	458	
7-12	1899*	2285*	41*	30*	400*	17*	329*	475*	260*	170*	4*	35*	57*	467*	
1993	3849*	4579*	88*	65*	840*	35*	624*	910*	494*	410*	7*	75*	106*	925*	
1-6	1902*	2254*	46*	33*	400*	17*	302*	419*	230*	250*	4*	38*	50*	466*	
7-12	2010*	2399*	40*	27*	450*	17*	337*	483*	250*	170*	4*	42*	52*	528*	
1994	3913*	4654*	86*	60*	850*	34*	639*	902*	480*	420*	7*	80*	102*	994*	
% 1-6	-9.7*	-8.1*	-9.6*	2.9*	-26.9*	1.3*	2.4*	-10.1	-7.5*	20.3*	0.0*	0.0*	2.1*	-3.5	
% 7-12	-10.7*	-8.3*	-6.8*	-9.1*	-23.7*	-2.3*	6.1*	-7.2*	-4.8*	3.9*	0.0*	-16.7*	3.6*	-9.2*	
% 93/92	-10.2*	-8.2*	-8.3*	-3.0*	-25.4*	-0.5*	4.3*	-8.6*	-6.1*	12.9*	0.0*	-8.5*	2.9*	-6.5*	
% 1-6	-2.4*	-1.7*	-2.1*	-5.7*	-9.1*	-2.4*	2.4*	-3.7*	-1.7*	4.4*	0.0*	-5.0*	2.0*	1.7*	
% 7-12	5.9*	5.0*	-2.4*	-10.0*	12.5*	-1.2*	2.4*	1.7*	-3.8*	0.0*	0.0*	20.0*	-8.8*	12.9*	
% 94/93	1.7*	1.6*	-2.3*	-7.7*	1.2*	-1.8*	2.4*	-0.9*	-2.8*	2.6*	0.0*	6.7*	-3.8*	7.4*	
COWS	KUEHE												VACHES		
1-6	3576	3792	171	168	994	19	174	1087	145	311	5	372	42	305	
7-12	3424*	3655*	183*	165	889	22*	180*	1021	137*	327*	5*	353*	51*	323	
1992	7000*	7447*	354*	333	1883	41*	354*	2108	282*	638*	9*	725*	93*	628	
1-6	3275*	3458*	183*	140*	850*	19*	138*	954	149*	330*	5*	370*	45*	276	
7-12	3404*	3597*	195*	175*	830*	20*	142*	959*	166*	345*	5*	350*	51*	359*	
1993	6679*	7055*	378*	315*	1680*	39*	280*	1913*	315*	675*	9*	720*	96*	635*	
1-6	3301*	3458*	197*	145*	800*	18*	111*	934*	155*	350*	5*	355*	46*	342*	
7-12	3504*	3671*	206*	165*	900*	22*	115*	964*	165*	355*	5*	335*	52*	387*	
1994	6805*	7129*	403*	310*	1700*	40*	226*	1898*	320*	705*	9*	690*	98*	730*	
% 1-6	-8.4*	-8.8*	7.0*	-16.7*	-14.5*	-0.1*	-20.7*	-12.2	2.8*	6.2*	0.0*	-0.5*	7.1*	-9.7	
% 7-12	-0.6*	-1.6*	6.6*	6.1*	-6.6*	-5.3*	-21.1*	-6.1*	21.2*	5.5*	0.0*	-0.8*	0.0*	11.4*	
% 93/92	-4.6*	-5.3*	6.8*	-5.4*	-10.8*	-2.9*	-20.9*	-9.3*	11.7*	5.8*	0.0*	-0.7*	3.2*	1.2*	
% 1-6	0.8*	0.0*	7.7*	3.6*	-5.9*	-5.7*	-19.6*	-2.1*	4.0*	6.2*	0.0*	-4.1*	2.2*	24.2*	
% 7-12	2.9*	2.0*	5.6*	-5.7*	8.4*	8.1*	-19.0*	0.5*	-0.6*	2.9*	0.0*	-4.3*	2.0*	7.8*	
% 94/93	1.9*	1.0*	6.6*	-1.6*	1.2*	1.4*	-19.3*	-0.8*	1.6*	4.5*	0.0*	-4.2*	2.1*	14.9*	
BULLS AND BULLOCKS	BULLEN UND OCHSEN												TAUREAUX ET BOEUFs		
1-6	5083	5714	151	221	1408	77	523	1161	322	711	4	219	108	809	
7-12	5658*	6385*	171*	213	1465	64*	588*	1334	700*	673*	5*	189*	139*	844	
1992	10741*	12099*	322*	434	2873	141*	1111*	2495	1022*	1384*	9*	408*	247*	1654	
1-6	4964*	5593*	157*	201*	1210*	78*	501*	1089	431*	831*	4*	200*	128*	763	
7-12	5312*	6008*	179*	210*	1340*	70*	559*	1311*	615*	620*	5*	190*	137*	772*	
1993	10275*	11600*	336*	411*	2550*	148*	1060*	2400*	1046*	1451*	9*	390*	265*	1535*	
1-6	4932*	5526*	165*	190*	1150*	79*	472*	1093*	400*	825*	4*	210*	122*	816*	
7-12	5337*	6002*	185*	195*	1300*	71*	527*	1344*	600*	610*	5*	185*	138*	842*	
1994	10268*	11527*	350*	385*	2450*	150*	999*	2437*	1000*	1435*	9*	395*	260*	1658*	
% 1-6	-2.3*	-2.1*	4.0*	-9.0*	-14.1*	1.1*	-4.2*	-6.2	33.9*	16.9*	0.0*	-8.7*	18.5*	-5.7	
% 7-12	-6.1*	-5.9*	4.7*	-1.4*	-8.5*	9.5*	-4.9*	-1.7*	-12.1*	-7.8*	0.0*	0.5*	-1.4*	-8.6*	
% 93/92	-4.3*	-4.1*	4.3*	-5.3*	-11.2*	4.9*	-4.6*	-3.8*	2.3*	4.9*	0.0*	-4.4*	7.3*	-7.2*	
% 1-6	-0.6*	-1.2*	5.1*	-5.5*	-5.0*	1.4*	-5.8*	0.4*	-7.2*	-0.7*	0.0*	5.0*	-4.7*	6.9*	
% 7-12	0.5*	-0.1*	3.4*	-7.1*	-3.0*	1.2*	-5.7*	2.5*	-2.4*	-1.6*	0.0*	-2.6*	0.7*	9.1*	
% 94/93	-0.1*	-0.6*	4.2*	-6.3*	-3.9*	1.3*	-5.8*	1.5*	-4.4*	-1.1*	0.0*	1.3*	-1.9*	8.0*	

* VORLÄUFIGE ODER GESCHÄTZTE ANGABE -- NICHT VERFUEGBAR

* DATA PROVISIONAL OR ESTIMATED -- UNAVAILABLE

* DONNEE PROVISoire OU ESTIMEE -- DONNEE NON DISPONIBLE



SCHWEINEBESTAND IM AUGUST

PIG POPULATION IN AUGUST

EFFECTIFS PORCINS EN AOUT

1000 STUECK

1000 HEAD

1000 TETES

	EUR 12	EUR 12#	B	DK	D	GR	E	F	IRL	I	L	NL	P	UK
INSGESAMT														
TOTAL														TOTAL
1991	106184	101295	6446	9765	26723	1035	16877	12130	1317	8566	66	13104	2655	7500
1992	110214*	105956*	7090	10553	26910	1048	17748	12844	1399	8181	68	13936	2581*	7856
1993	111651*	107608*	7413	11254	26755	1122*	17971	12998a	1513	7968	69	13878	2800*	7910
% 93/92	1.3*	1.6*	4.6	6.6	-0.6	7.1*	1.3	1.2a	8.1	-2.6	1.3	-0.4	8.5*	0.7
FERKEL (<20 KG)														
PIGLETS (<20 KG)														PORCELETS (<20 KG)
1991	29694	28650	1716	3062	7312	339	4851	3004	355	1510	24	4611	812	2099
1992	30783*	29786*	1943	3242	7473	346	4800	3118	394	1460	25	5048	785*	2148
1993	31429*	30467*	2121	3375	7392	347*	4851	3177a	424	1402	25	5347	799*	2169
% 93/92	2.1*	2.3*	9.2	4.1	-1.1	0.3*	1.1	1.9a	7.6	-4.0	-2.4	5.9	1.8*	1.0
JUNGSCHWEINE (20-50 KG)														
YOUNG PIGS (20-50 KG)														JEUNES PORCS (20-50 KG)
1991	26532	25078	1703	2989	6756	261	3989	3351	391	1711	13	2598	732	2039
1992	27891*	26581*	1775	3264	6840	268	4202	3710	420	1688	15	2834	708*	2167
1993	28091*	26803*	1786	3462	6903	316*	4404	3732a	467	1634	16	2427	750*	2194
% 93/92	0.7*	0.8*	0.6	6.1	0.9	17.9*	4.8	0.6a	11.3	-3.2	3.0	-14.4	5.9*	1.2
MASTSCHWEINE (>50 KG)														
PIGS FOR FATTENING (>50 KG)														PORCS A L'ENGRAIS (>50 KG)
1991	37933	36117	2287	2610	9620	280	5979	4533	408	4624	19	4369	738	2466
1992	39102*	37719*	2561	2876	9533	273	6623	4693	409	4319	18	4494	711*	2592
1993	39948*	38698*	2697	3198	9443	300*	6655	4782a	444	4295	19	4675	864*	2577
% 93/92	2.2*	2.6*	5.3	11.2	-0.9	9.9*	0.5	1.9a	8.5	-0.6	6.0	4.0	21.5*	-0.6
MASTSCHWEINE (50-80 KG)														
PIGS FOR FATTENING (50-80 KG)														PORCS A L'ENGRAIS (50-80 KG)
1991	22127	21184	1395	2078	5670	197	3539	2485	303	1620	13	2616	479	1732
1992	23006*	22251*	1446	2292	5695	190	4125	2584	303	1435	12	2611	460*	1854
1993	22969*	22295*	1557	2548	5640	206*	3764	2581a	334	1410	12	2554	568*	1793
% 93/92	-0.2*	0.2*	7.7	11.2	-1.0	8.4*	-8.8	-0.1a	10.3	-1.7	7.2	-2.2	23.5*	-3.3
MASTSCHWEINE (80-110 KG)														
PIGS FOR FATTENING (80-110 KG)														PORCS A L'ENGRAIS (80-110 KG)
1991	13388	12641	869	520	3691	77	2334	1883	94	1434	6	1590	222	669
1992	13481*	12931*	1083	573	3626	78	2207	1926	98	1297	5	1693	217*	677
1993	14323*	13825*	1099	637	3576	87*	2685	2032a	101	1243	5	1879	253*	726
% 93/92	6.2*	6.9*	1.4	11.2	-1.4	11.5*	21.7	5.5a	3.1	-4.2	-0.9	11.0	16.6*	7.2
MASTSCHWEINE (>110 KG)														
PIGS FOR FATTENING (>110 KG)														PORCS A L'ENGRAIS (>110 KG)
1991	2417	2290	23	12	259	6	107	165	11	1570	0	163	37	64
1992	2615*	2537*	32	11	212	5	291	183	8	1587	1	190	34*	61
1993	2674*	2597*	41	13	227	7*	205	187a	9	1641	1	242	43*	58
% 93/92	2.3*	2.3*	28.4	18.2	6.8	40.0*	-29.3	2.1a	7.2	3.4	49.8	27.4	26.5*	-4.9

* VORLÄUFIGE ODER GESCHÄTZTE ANGABE --: NICHT VERFUEGBAR
D: DEUTSCHLAND NACH DER VEREINIGUNG
EUR 12: ENTHAELT BR-DEUTSCHLAND NACH DER VEREINIGUNG
EUR 12#: ENTHAELT DIE BR-DEUTSCHLAND VOR DER VEREINIGUNG

* DATA PROVISIONAL OR ESTIMATED --: UNAVAILABLE
D: GERMANY AFTER UNIFICATION
EUR 12: INCLUDES GERMANY AFTER UNIFICATION
EUR 12#: INCLUDES GERMANY BEFORE UNIFICATION
I = 1992

* DONNEE PROVISOIRE OU ESTIMEE --: DONNEE NON DISPONIBLE
D: ALLEMAGNE APRES UNIFICATION
EUR 12: COMPREND L'ALLEMAGNE APRES UNIFICATION
EUR 12#: COMPREND L'ALLEMAGNE AVANT UNIFICATION



SCHWEINEBESTAND IM AUGUST

PIG POPULATION IN AUGUST

EFFECTIFS PORCINS EN AOUT

1000 STUECK

1000 HEAD

1000 TETES

	EUR 12	EUR 12#	B	DK	D	GR	E	F	IRL	I	L	NL	P	UK
ZUCHTEBER (>50 KG)														
BREEDING BOARS (>50 KG)														
1991	494	486	22	36	97	15	107	55	7	44	1	40	28	43
1992	476*	469*	21	37	96	11	103	53	7	36	1	39	27*	46
1993	450*	442*	21	37	95	10*	102	50a	6	24	1	27	28*	48
% 93/92	-5.5*	-5.8*	-0.7	0.0	-0.1	-9.1*	-0.2	-4.9a	-6.0	-34.3	1.8	-30.8	3.7*	4.3
ZUCHTSAUEN (>50 KG)														
BREEDING SOWS (>50 KG)														
1991	11533	10966	719	1068	2938	140	1951	1188	157	676	10	1486	345	854
1992	11964*	11402*	791	1134	2968	150	2021	1272	170	677	10	1521	350*	902
1993	11726*	11191*	788	1182	2922	148*	1959	1249a	172	614	9	1402	359*	922
% 93/92	-2.0*	-1.9*	-0.3	4.2	-1.5	-1.3*	-3.1	-1.8a	1.4	-9.3	-0.6	-7.8	2.6*	2.2
GEDECKTE SAUEN														
MATED SOWS														
1991	7638	7260	496	690	1942	78	1190	789	112	552	6	967	226	589
1992	7928*	7553*	562	727	1952	86	1251	854	121	534	7	988	230*	617
1993	7877*	7521*	565	764	1931	85*	1241	849a	124	470	6	976	233*	632
% 93/92	-0.6*	-0.4*	0.6	5.1	-1.1	-1.2*	-0.7	-0.6a	2.6	-12.0	-1.4	-1.2	1.3*	2.4
DARUNTER: ZUM ERSTEN MAL GEDECKTE SAUEN														
OF WHICH: SOWS MATED FOR THE FIRST TIME														
1991	1491	1391	110	146	404	20	208	153	23	84	1	185	60	97
1992	1539*	1442*	132	160	412	24	184	162	25	81	1	190	58*	111
1993	1457*	1370*	114	158	388	21*	178	154a	23	76	1	170	61*	113
% 93/92	-5.3*	-5.0*	-13.6	-1.3	-5.7	-12.5*	-3.5	-4.9a	-7.3	-5.6	-21.9	-10.5	5.2*	1.8
NICHT GEDECKTE ZUCHTSAUEN														
BREEDING SOWS NOT MATED														
1991	3896	3708	226	378	996	62	762	399	45	124	3	519	119	264
1992	4035*	3849*	229	407	1015	64	770	418	49	142	3	533	120*	285
1993	3848*	3669*	223	418	991	63*	717	400a	48	143	3	426	126*	289
% 93/92	-4.6*	-4.7*	-2.6	2.7	-2.4	-1.6*	-6.8	-4.2a	-1.6	0.8	1.0	-20.1	5.0*	1.4
DARUNTER: NOCH NICHT GEDECKTE JUNGS AUEN														
OF WHICH: BREEDING GILTS NOT YET MATED														
1991	1235	1131	94	141	324	12	141	124	14	51	1	203	35	95
1992	1341*	1236*	94	160	350	12	161	142	15	53	1	205	40*	109
1993	1188*	1095*	88	169	322	12*	149	127a	15	49	1	107	39*	111
% 93/92	-11.5*	-11.4*	-6.6	5.6	-8.2	0.0*	-7.4	-10.4a	1.4	-8.0	-13.9	-47.8	-2.5*	1.8

* VORLÄUFIGE ODER GESCHÄTZTE ANGABE - : NICHT VERFÜGBAR

D: DEUTSCHLAND NACH DER VEREINIGUNG

EUR 12: ENTHAELT BR-DEUTSCHLAND NACH DER VEREINIGUNG

EUR 12#: ENTHAELT DIE BR-DEUTSCHLAND VOR DER VEREINIGUNG

* DATA PROVISIONAL OR ESTIMATED - : UNAVAILABLE

D: GERMANY AFTER UNIFICATION

EUR 12: INCLUDES GERMANY AFTER UNIFICATION

EUR 12#: INCLUDES GERMANY BEFORE UNIFICATION

I = 1992

* DONNEE PROVISoire OU ESTIMEE - : DONNEE NON DISPONIBLE

D: ALLEMAGNE APRES UNIFICATION

EUR 12: COMPREND L'ALLEMAGNE APRES UNIFICATION

EUR 12#: COMPREND L'ALLEMAGNE AVANT UNIFICATION

BRUTTOEIGENERZEUGUNG VON SCHWEINEN

GROSS INDIGENOUS PRODUCTION OF PIGS

PRODUCTION INDIGENE BRUTE DE PORCS

1000 HEAD		1000 STUECK											1000 TETES		
	EUR 10	EUR 12	B	DK	D	GR	E	F	IRL	I	L	NL	P	UK	
12 MONATE															
12 MONTHS	1991/92	141116	167433	8817	17692	40362	2394	23183	20967	2654	10277	92	23154	3134	14707
	1992/93	146726*	175755*	9688*	19118*	40667*	2363*	25377*	22518*	2822*	10830*	99*	23703*	3652*	14918*
	1993/94	148576*	176610*	10026*	19473*	40000*	2270*	24373*	23555*	2986*	10743*	99*	24460*	3661*	14964*
% 93/92		4.0*	5.0*	9.9*	8.1*	0.8*	-1.3*	9.5*	7.4*	6.3*	5.4*	7.6*	2.4*	16.5*	1.4*
% 94/93		1.3*	0.5*	3.5*	1.9*	-1.6*	-4.0*	-4.0*	4.6*	5.8*	-0.8*	0.0*	3.2*	0.3*	0.3*
AUGUST/SEPTEMBER															
AUGUST/SEPTEMBER	1991	22628	26808	1472	3009	6829	345	3641	3477	436	1425	14	3299	538	2323
	1992	23364	27853	1626	3255	6519	350	3827	3607	476	1481	15	3764	662	2270
	1993	24530*	28951*	1715*	3530*	6600*	354*	3820*	3900*	515*	1493*	15	4080*	601	2327*
% 91/92		3.2	3.9	10.5	8.2	-4.5	1.4	5.1	3.8	9.2	3.9	11.3	14.1	23.0	-2.3
% 92/93		5.0*	3.9*	5.4*	8.4*	1.2*	1.1*	-0.2*	8.1*	8.2*	0.8*	0.0	8.4*	-9.2	2.5*
OKTOBER/NOVEMBER															
OKTOBER/NOVEMBER	1991	24577	29267	1536	3016	7105	399	4167	3534	457	1893	17	3886	522	2734
	1992	25505	30625	1685	3394	7142	411	4499	3704	492	2027	17	3930	621	2703
	1993	25686*	30235*	1764*	3290*	6700*	392*	3941*	3940*	547*	2070*	17	4190*	608*	2776*
% 91/92		3.8	4.6	9.7	12.5	0.5	2.8	8.0	4.8	7.7	7.1	3.3	1.1	18.8	-1.1
% 92/93		0.7*	-1.3*	4.7*	-3.1*	-6.2*	-4.7*	-12.4*	6.4*	11.2*	2.1*	0.0	6.6*	-2.0*	2.7*
DEZEMBER/JANUAR															
DEZEMBER/JANUAR	1991/92	25379	30251	1421	3057	7054	637	4370	3690	450	2505	17	3997	502	2552
	1992/93	26140*	31585*	1599*	3235	6856*	617*	4856*	3905*	470*	2512*	18	4259*	589	2669*
	1993/94	26517*	31888*	1661*	3289*	6900*	593*	4749*	4100*	500*	2431*	18*	4430*	622*	2596*
% 91/92		3.0*	4.4*	12.5*	5.8	-2.8*	-3.2*	11.1*	5.8*	4.4*	0.3*	7.3	6.6*	17.3	4.6*
% 92/93		1.4*	1.0*	3.9*	1.6*	0.6*	-3.8*	-2.2*	5.0*	6.4*	-3.2*	0.0*	4.0*	5.6*	-2.7*
FEBRUAR/MAERZ															
FEBRUAR/MAERZ	1992	23017	27374	1434	2907	6498	360	3841	3389	421	1653	16	4080	515	2260
	1993	24279*	29132*	1590*	3176	6850*	347*	4263*	3870*	443*	1769*	18	3920*	590*	2296*
	1994	24478*	29193*	1639*	3139*	6800*	329*	4099*	4025*	470*	1681*	18*	4070*	616*	2307*
% 92/93		5.5*	6.4*	10.9*	9.3	5.4*	-3.6*	11.0*	14.2*	5.2*	7.0*	13.7	-3.9*	14.5*	1.6*
% 93/94		0.8*	0.2*	3.1*	-1.2*	-0.7*	-5.3*	-3.8*	4.0*	6.1*	-5.0*	0.0*	3.8*	4.4*	0.5*
APRIL/MAI															
APRIL/MAI	1992	22279	26287	1428	2680	6422	315	3527	3352	422	1395	14	3874	481	2375
	1993	22710*	27391*	1563*	2280*	6600*	305*	4081*	3697*	456*	1596*	16*	3750*	600*	2447*
	1994	23719*	28255*	1599*	3089*	6500*	287*	3926*	3820*	464*	1612*	16*	3900*	610*	2432*
% 92/93		1.9*	4.2*	9.4*	-14.9*	2.8*	-3.0*	15.7*	10.3*	8.1*	14.4*	10.9*	-3.2*	24.8*	3.0*
% 93/94		4.4*	3.2*	2.3*	35.5*	-1.5*	-6.0*	-3.8*	3.3*	1.8*	1.0*	0.0*	4.0*	1.7*	-0.6*
JUNI/JULI															
JUNI/JULI	1992	23236	27447	1525	3023	6455	337	3637	3524	468	1406	15	4018	575	2464
	1993	24728*	29169*	1624*	3778*	6700*	333*	3851*	3735*	485*	1445*	15*	4080*	590*	2533*
	1994	23647*	28089*	1648*	3136*	6500*	315*	3838*	3770*	490*	1456*	15*	3790*	604*	2526*
% 92/93		6.4*	6.3*	6.5*	25.0*	3.8*	-1.2*	5.9*	6.0*	3.6*	2.8*	0.0*	1.6*	2.6*	2.8*
% 93/94		-4.4*	-3.7*	1.5*	-17.0*	-3.0*	-5.4*	-0.3*	0.9*	1.0*	0.8*	0.0*	-7.1*	2.4*	-0.3*

10/12/1993

eurostat

STRUCTURE OF CATTLE HOLDINGS
NUMBER OF ANIMALS (1000)STRUKTUR DER RINDERAUFZUCHT
ANZAHL TIEREN (1000)STRUCTURES DES ELEVAGES DE BOVINS
NOMBRE D'ANIMAUX (1000)

	EUR 9	EUR 10	EUR 12	EUR 12#	B	B-L	DK	D	D_w	D_o	EL	ES	F	IRL	I	L	NL	P	UK		
TOTAL HOLDERS																					ENSEMBLE DES DETENEURS
1983	78163	78931	--	--	3086	0	2852	--	15090	--	769	--	23519	5812	9113	225	5411	--	13057		
1985	77034	77810	--	--	3092	0	2618	--	15673	--	776	--	22802	5779	8908	220	5248	--	12695		
1987	73099	73840	--	80248	3079	0	2351	--	15291	--	741	5076	21053	5580	8794	208	4895	1332	11849		
1989	72951	73641	--	80288	3127	0	2221	--	14650	--	690	5312	21394	5899	8747	208	4772	1335	11933		
1991	71776	72406	--	78833	3264	--	2222	--	14526	--	631	5046	20970	58991	8005	205	5062	1381	11623		
HOLDERS WITH 1-2 ANIMALS																					DETENEURS AVEC 1-2 ANIMAUX
1983	334	408	--	--	7	0	4	--	43	--	74	--	43	8	219	0	3	--	7		
1985	269	328	--	--	7	0	4	--	38	--	59	--	43	6	162	0	3	--	7		
1987	239	287	--	554	6	0	3	--	34	--	48	120	34	7	145	0	3	147	7		
1989	169	209	--	504	5	0	3	--	30	--	39	156	33	6	85	0	3	140	6		
1991	169	202	--	427	4	--	3	--	26	--	32	86	24	61	98	0	2	139	6		
HOLDERS WITH 3-4 ANIMALS																					DETENEURS AVEC 3-4 ANIMAUX
1983	778	883	--	--	15	0	8	--	123	--	105	--	114	36	455	0	8	--	20		
1985	585	672	--	--	14	0	8	--	110	--	87	--	103	32	290	0	8	--	20		
1987	527	596	--	1026	13	0	7	--	98	--	68	248	85	35	266	0	8	182	17		
1989	441	492	--	957	11	0	6	--	84	--	52	296	85	30	200	0	7	169	18		
1991	411	451	--	758	9	--	6	--	71	--	40	139	64	301	210	0	6	168	16		
HOLDERS WITH 5-9 ANIMALS																					DETENEURS AVEC 5-9 ANIMAUX
1983	2449	2610	--	--	49	0	31	--	517	--	161	--	453	210	1058	1	41	--	89		
1985	2021	2156	--	--	46	0	28	--	466	--	135	--	450	191	718	1	38	--	82		
1987	1739	1863	--	2876	42	0	26	--	412	--	124	773	358	181	607	1	34	240	79		
1989	1641	1750	--	2857	37	0	24	--	355	--	109	871	348	168	602	1	31	236	74		
1991	1424	1509	--	2179	33	--	22	--	302	--	85	432	276	1681	527	1	29	238	66		
HOLDERS WITH 10-14 ANIMALS																					DETENEURS AVEC 10-14 ANIMAUX
1983	2975	3053	--	--	67	0	44	--	670	--	78	--	742	321	926	2	64	--	138		
1985	2616	2694	--	--	62	0	38	--	609	--	78	--	619	308	798	2	59	--	121		
1987	2399	2474	--	3183	57	0	34	--	551	--	75	600	569	292	728	2	50	109	117		
1989	2228	2298	--	3194	51	0	32	--	473	--	71	779	490	306	700	2	47	116	127		
1991	1890	1949	--	2599	46	--	29	--	403	--	60	531	376	3061	576	1	44	119	108		
HOLDERS WITH 15-19 ANIMALS																					DETENEURS AVEC 15-19 ANIMAUX
1983	2903	2963	--	--	81	0	55	--	745	--	60	--	842	322	621	3	72	--	163		
1985	2689	2736	--	--	75	0	45	--	681	--	47	--	779	307	592	3	63	--	144		
1987	2274	2331	--	2851	66	0	39	--	610	--	56	435	671	295	392	2	55	85	144		
1989	1989	2037	--	2621	62	0	34	--	537	--	48	505	553	266	350	2	52	79	133		
1991	1755	1802	--	2292	56	--	34	--	462	--	47	408	436	2661	323	1	52	82	126		
HOLDERS WITH 20-29 ANIMALS																					DETENEURS AVEC 20-29 ANIMAUX
1983	6063	6127	--	--	210	0	133	--	1661	--	64	--	2094	672	728	7	171	--	388		
1985	5642	5702	--	--	189	0	112	--	1513	--	60	--	1797	653	850	6	158	--	364		
1987	5223	5279	--	5972	168	0	94	--	1375	--	56	583	1513	619	978	5	141	110	329		
1989	4623	4687	--	5491	152	0	81	--	1234	--	64	687	1342	610	744	4	131	117	326		
1991	4019	4088	--	4772	137	--	79	--	1075	--	69	564	1076	6101	601	4	126	120	311		
HOLDERS WITH 30-39 ANIMALS																					DETENEURS AVEC 30-39 ANIMAUX
1983	6375	6410	--	--	258	0	156	--	1707	--	35	--	2361	611	583	9	223	--	465		
1985	5876	5919	--	--	234	0	132	--	1577	--	43	--	1989	581	750	8	201	--	405		
1987	5341	5395	--	5770	204	0	110	--	1457	--	54	314	1749	583	684	6	185	61	364		
1989	4889	4939	--	5412	180	0	91	--	1331	--	50	419	1529	623	600	6	167	54	362		

* DATA PROVISIONAL OR ESTIMATED -- UNAVAILABLE

* VORLÄUFIGE ODER GESCHÄTZTE ANGABE -- NICHT VERFÜGBAR

* DONNÉE PROVISOIRE OU ESTIMÉE -- DONNÉE NON DISPONIBLE

10/12/1993

eurostat

STRUCTURE OF CATTLE HOLDINGS
NUMBER OF HOLDERS (1000)STRUKTUR DER RINDERAUFZUCHT
ANZAHL HALTER (1000)STRUCTURES DES ELEVAGES DE BOVINS
NOMBRE DE DETENTEURS (1000)

	EUR 9	EUR 10	EUR 12	EUR 12#	B	B-L	DK	D	D_w	D_o	EL	ES	F	IRL	I	L	NL	P	UK			
TOTAL HOLDERS																					HALTER INSGESAM	ENSEMBLE DES DETENTEURS
1983	2289	2406	--	--	73	0	52	--	490	--	117	--	612	182	630	3	80	--	--	167		
1985	2051	2150	--	--	69	0	46	--	465	--	99	--	567	175	491	3	77	--	--	160		
1987	1869	1954	--	2536	64	0	41	--	431	--	85	370	498	169	446	3	70	211	147			
1989	1712	1784	--	2418	60	0	37	--	391	--	72	432	471	167	372	3	66	202	145			
1991	1565	1626	--	2107	56	--	36	--	355	--	60	285	410	1671	339	3	64	196	136			
HOLDERS WITH 1-2 ANIMALS																					HALTER VON 1-2 TIEREN	DETENTEURS AVEC 1-2 ANIMAUX
1983	199	244	--	--	4	0	3	--	25	--	45	--	25	4	132	0	2	--	--	4		
1985	159	195	--	--	4	0	2	--	23	--	36	--	25	4	95	0	2	--	--	4		
1987	142	171	--	336	3	0	2	--	20	--	29	70	20	4	86	0	2	95	4			
1989	101	125	--	294	3	0	2	--	17	--	24	78	19	3	51	0	2	90	4			
1991	99	120	--	259	2	--	2	--	16	--	21	52	14	31	58	0	1	87	3			
HOLDERS WITH 3-4 ANIMALS																					HALTER VON 3-4 TIEREN	DETENTEURS AVEC 3-4 ANIMAUX
1983	222	252	--	--	4	0	2	--	35	--	30	--	33	10	130	0	2	--	--	6		
1985	166	191	--	--	4	0	2	--	31	--	25	--	29	9	83	0	2	--	--	6		
1987	151	171	--	291	4	0	2	--	28	--	20	67	24	10	77	0	2	53	5			
1989	125	140	--	267	3	0	2	--	24	--	15	79	24	8	57	0	2	48	5			
1991	116	128	--	214	3	--	2	--	20	--	11	40	18	81	59	0	2	46	4			
HOLDERS WITH 5-9 ANIMALS																					HALTER VON 5-9 TIEREN	DETENTEURS AVEC 5-9 ANIMAUX
1983	360	385	--	--	7	0	5	--	75	--	25	--	65	30	159	0	6	--	--	13		
1985	296	317	--	--	7	0	4	--	68	--	20	--	65	27	108	0	6	--	--	12		
1987	256	275	--	422	6	0	4	--	60	--	19	109	52	26	92	0	5	38	11			
1989	240	256	--	418	5	0	3	--	52	--	17	124	50	24	89	0	5	38	11			
1991	205	218	--	317	5	--	3	--	44	--	13	62	40	241	76	0	4	37	10			
HOLDERS WITH 10-14 ANIMALS																					HALTER VON 10-14 TIEREN	DETENTEURS AVEC 10-14 ANIMAUX
1983	254	261	--	--	6	0	4	--	57	--	7	--	62	27	82	0	5	--	--	12		
1985	220	227	--	--	5	0	3	--	51	--	7	--	52	26	67	0	5	--	--	10		
1987	202	209	--	267	5	0	3	--	46	--	7	49	48	25	62	0	4	9	10			
1989	186	192	--	266	4	0	3	--	40	--	6	64	41	26	57	0	4	10	11			
1991	156	161	--	216	4	--	2	--	34	--	5	45	32	261	45	0	4	10	9			
HOLDERS WITH 15-19 ANIMALS																					HALTER VON 15-19 TIEREN	DETENTEURS AVEC 15-19 ANIMAUX
1983	173	176	--	--	5	0	3	--	44	--	4	--	50	19	37	0	4	--	--	10		
1985	160	163	--	--	4	0	3	--	40	--	3	--	46	18	36	0	4	--	--	9		
1987	135	138	--	168	4	0	2	--	36	--	3	25	40	18	23	0	3	5	9			
1989	118	120	--	154	4	0	2	--	32	--	3	29	33	16	21	0	3	5	8			
1991	104	107	--	136	3	--	2	--	27	--	3	24	26	161	19	0	3	5	7			
HOLDERS WITH 20-29 ANIMALS																					HALTER VON 20-29 TIEREN	DETENTEURS AVEC 20-29 ANIMAUX
1983	252	255	--	--	9	0	5	--	69	--	3	--	87	28	31	0	7	--	--	16		
1985	234	236	--	--	8	0	5	--	63	--	3	--	74	27	35	0	6	--	--	16		
1987	216	219	--	247	7	0	4	--	57	--	2	24	62	26	40	0	6	5	14			
1989	192	195	--	228	6	0	3	--	51	--	3	28	55	26	31	0	5	5	14			
1991	166	168	--	199	6	--	3	--	44	--	3	26	44	261	24	0	5	5	13			
HOLDERS WITH 30-39 ANIMALS																					HALTER VON 30-39 TIEREN	DETENTEURS AVEC 30-39 ANIMAUX
1983	186	187	--	--	8	0	5	--	50	--	1	--	69	18	17	0	6	--	--	14		
1985	173	174	--	--	7	0	4	--	46	--	1	--	58	17	23	0	6	--	--	12		
1987	156	158	--	169	6	0	3	--	43	--	2	9	51	17	20	0	5	2	11			
1989	143	144	--	158	5	0	3	--	39	--	1	12	44	18	18	0	5	2	11			

* DATA PROVISIONAL OR ESTIMATED --: UNAVAILABLE

* VORLÄUFIGE ODER GESCHÄTZTE ANGABE --: NICHT VERFUEGBAR

DONNEE PROVISOIRE OU ESTIMEE --: DONNEE NON DISPONIBLE

STRUCTURE OF CATTLE HOLDINGS
NUMBER OF ANIMALS (1000)STRUKTUR DER RINDERAUFLICHT
ANZAHL TIEREN (1000)STRUCTURES DES ELEVAGES DE BOVINS
NOMBRE D'ANIMAUX (1000)

	EUR 9	EUR 10	EUR 12	EUR 12#	B	B-L	DK	D	D_M	D_O	EL	ES	F	IRL	I	L	ML	P	UK
1991	4331	4375	--	4862	160	--	87	--	1194	--	44	430	1338	6231	427	4	150	57	348
HOLDERS WITH 40-49 ANIMALS																			
1983	6320	6353	--	--	280	0	166	--	1664	--	33	--	2483	519	427	11	271	--	500
1985	5904	5953	--	--	256	0	152	--	1592	--	49	--	2092	521	583	9	257	--	444
1987	5483	5521	--	5821	234	0	122	--	1505	--	38	251	1857	501	589	8	241	49	426
1989	5032	5079	--	5357	209	0	102	--	1400	--	47	232	1769	451	477	7	221	47	395
1991	4481	4516	--	4873	183	--	93	--	1278	--	35	307	1520	4511	472	6	106	50	372
HOLDERS WITH 50-59 ANIMALS																			
1983	5739	5767	--	--	289	0	175	--	1493	--	27	--	2138	457	334	11	307	--	536
1985	5543	5589	--	--	264	0	157	--	1474	--	46	--	2137	444	297	10	294	--	466
1987	5073	5104	--	5294	247	0	131	--	1435	--	32	148	1764	426	325	10	289	42	446
1989	5009	5039	--	5238	230	0	115	--	1348	--	31	157	1715	487	415	9	259	42	431
1991	4587	4617	--	4869	207	--	101	--	1270	--	31	207	1598	4871	309	7	227	45	382
HOLDERS WITH 60-99 ANIMALS																			
1983	17948	18021	--	--	950	0	721	--	3836	--	73	--	6412	1211	1109	64	1419	--	2226
1985	18164	18225	--	--	942	0	662	--	4170	--	61	--	6630	1243	1030	61	1410	--	2017
1987	17615	17699	--	18147	909	0	597	--	4172	--	84	361	6437	1196	1026	58	1357	87	1842
1989	17268	17346	--	17831	881	0	550	--	4053	--	78	400	6214	1270	1138	52	1278	86	1832
1991	16686	16778	--	17334	858	--	536	--	4014	--	92	466	5946	12701	1082	42	1170	90	1769
HOLDERS WITH 100-199 ANIMALS																			
1983	16866	16908	--	--	693	0	1025	--	2227	--	42	--	4811	1030	848	115	1931	--	4188
1985	17767	17849	--	--	777	0	982	--	2848	--	82	--	5021	1064	1080	99	1826	--	4070
1987	17213	17295	--	17943	835	0	910	--	2970	--	82	539	4911	1035	1045	97	1552	108	3857
1989	18815	18885	--	19482	933	0	896	--	3072	--	70	488	5775	1172	1397	102	1629	109	3840
1991	20166	20235	--	20902	1070	--	910	--	3436	--	69	552	6412	11721	1443	106	1917	115	3701
HOLDERS WITH 200-299 ANIMALS																			
1983	4482	4485	--	--	96	0	231	--	261	--	4	--	719	228	465	0	389	--	2092
1985	4946	4959	--	--	115	0	207	--	391	--	13	--	783	242	562	16	379	--	2251
1987	4924	4934	--	5208	149	0	203	--	431	--	10	235	768	237	704	16	330	39	2087
1989	5454	5470	--	5670	197	0	209	--	496	--	16	156	1089	296	633	18	354	44	2162
1991	6153	6165	--	6610	264	--	228	--	675	--	12	396	1331	2961	681	25	471	49	2182
HOLDERS WITH 300 ANIMALS AND MORE																			
1983	4929	4941	--	--	90	0	102	--	142	--	13	--	308	189	1341	0	511	--	2246
1985	5010	5027	--	--	113	0	91	--	203	--	17	--	359	188	1197	4	553	--	2304
1987	5049	5082	--	5604	150	0	75	--	241	--	13	468	336	173	1306	3	650	74	2115
1989	5394	5410	--	5673	180	0	79	--	237	--	16	166	451	216	1408	5	593	97	2226
1991	5623	5638	--	6275	236	--	94	--	321	--	15	528	573	2161	1255	9	682	109	2237

* DATA PROVISIONAL OR ESTIMATED -- UNAVAILABLE

* VORLÄUFIGE ODER GESCHÄTZTE ANGABE -- NICHT VERFÜGBAR

DONNEE PROVISOIRE OU ESTIMÉE -- DONNÉE NON DISPONIBLE

STRUCTURE OF CATTLE HOLDINGS
NUMBER OF HOLDERS (1000)

STRUKTUR DER RINDERAUFLICHT
ANZAHL HALTER (1000)

STRUCTURES DES ELEVAGES DE BOVINS
NOMBRE DE DETENTEURS (1000)

	EUR 9	EUR 10	EUR 12	EUR 12#	B	B-L	DK	D	D_w	D_o	EL	ES	F	IRL	I	L	NL	P	UK
1991	126	128	--	142	5	--	3	--	35	--	1	12	39	181	12	0	4	2	10
HOLDERS WITH 40-49 ANIMALS	143	144	--	--	6	0	4	--	38	--	1	--	57	12	10	0	6	--	11
1985	134	135	--	--	6	0	3	--	36	--	1	--	47	12	13	0	6	--	10
1987	124	125	--	131	5	0	3	--	34	--	1	5	42	11	13	0	5	1	10
1989	114	115	--	121	5	0	2	--	32	--	1	5	40	10	11	0	5	1	9
1991	102	103	--	110	4	--	2	--	29	--	1	6	34	101	10	0	4	1	8
HOLDERS WITH 50-59 ANIMALS	106	106	--	--	5	0	3	--	28	--	1	--	39	9	6	0	6	--	10
1985	103	103	--	--	5	0	3	--	27	--	1	--	39	8	5	0	5	--	9
1987	94	94	--	98	5	0	2	--	27	--	1	3	33	8	6	0	5	1	8
1989	92	93	--	97	4	0	2	--	25	--	1	3	32	9	8	0	5	1	8
1991	84	85	--	90	4	--	2	--	23	--	1	4	29	91	6	0	5	1	7
HOLDERS WITH 60-99 ANIMALS	236	237	--	--	12	0	9	--	51	--	1	--	84	16	15	1	18	--	29
1985	240	240	--	--	12	0	8	--	55	--	1	--	88	17	14	1	18	--	27
1987	232	233	--	239	12	0	8	--	55	--	1	5	85	16	14	1	17	1	24
1989	226	227	--	233	11	0	7	--	54	--	1	5	81	17	15	1	16	1	24
1991	216	218	--	225	11	--	7	--	53	--	1	6	77	171	14	1	15	1	23
HOLDERS WITH 100-199 ANIMALS	127	128	--	--	5	0	8	--	17	--	0	--	37	8	6	1	15	--	30
1985	135	136	--	--	6	0	7	--	22	--	1	--	39	8	8	1	14	--	30
1987	130	130	--	135	6	0	7	--	23	--	1	4	38	8	7	1	12	1	28
1989	141	142	--	146	7	0	7	--	24	--	1	3	44	9	10	1	12	1	28
1991	151	151	--	156	8	--	7	--	26	--	1	4	49	91	10	1	14	1	26
HOLDERS WITH 200-299 ANIMALS	19	19	--	--	0	0	1	--	1	--	0	--	3	1	2	0	2	--	9
1985	21	21	--	--	0	0	1	--	2	--	0	--	3	1	2	0	2	--	10
1987	21	21	--	22	1	0	1	--	2	--	0	1	3	1	3	0	1	0	9
1989	23	23	--	24	1	0	1	--	2	--	0	1	5	1	3	0	1	0	9
1991	26	26	--	30	1	--	1	--	3	--	0	3	6	11	3	0	2	0	9
HOLDERS WITH 300 ANIMALS AND MORE	10	10	--	--	0	0	0	--	0	--	0	--	1	0	2	0	1	--	5
1985	11	11	--	--	0	0	0	--	0	--	0	--	1	0	2	0	1	--	5
1987	11	11	--	12	0	0	0	--	1	--	0	1	1	0	2	0	1	0	5
1989	11	11	--	12	0	0	0	--	1	--	0	0	1	0	2	0	1	0	5
1991	12	12	--	14	0	--	0	--	1	--	0	1	2	01	2	0	1	0	5

* DATA PROVISIONAL OR ESTIMATED -- UNAVAILABLE

* VORLÄUFIGE ODER GESCHÄTZTE ANGABE -- NICHT VERFÜGBAR

DONNEE PROVISOIRE OU ESTIMÉE -- DONNÉE NON DISPONIBLE

10/12/1993

eurostat

STRUCTURE OF DAIRY COW HOLDINGS
NUMBER OF ANIMALS (1000)STRUKTUR DER MILCHKUHAUFZUCHT
ANZAHL TIEREN (1000)STRUCTURES DES ELEVAGES DE VACHES LAITIÈRES
NOMBRE D'ANIMAUX (1000)

	EUR 9	EUR 10	EUR 12	EUR 12#	B	B-L	DK	D	D_w	D_o	EL	ES	F	IRL	I	L	NL	P	UK		
TOTAL HOLDERS					HALTER INSGESAMT															ENSEMBLE DES DETENTEURS	
1983	25275	25512	--	--	984	0	1003	--	5529	--	237	--	7195	1535	3068	69	2557	--	3334		
1985	24299	24518	--	--	973	0	896	--	5581	--	219	--	6506	1528	3075	70	2412	--	3257		
1987	22713	22945	--	25116	922	0	811	--	5390	--	232	1783	5841	1444	3024	64	2166	388	3052		
1989	21467	21700	--	23921	872	0	759	--	5023	--	233	1822	5494	1400	2930	60	1996	398	2932		
1991	19962	20176	--	22086	806	--	742	--	4769	--	214	1516	4968	14001	2536	52	1911	394	2779		
HOLDERS WITH 1-2 ANIMALS					HALTER VON 1-2 TIEREN															DETENTEURS AVEC 1-2 ANIMAUX	
1983	450	523	--	--	6	0	3	--	64	--	73	--	74	26	265	0	7	--	5		
1985	302	372	--	--	5	0	2	--	57	--	71	--	40	19	168	0	7	--	4		
1987	268	318	--	548	3	0	2	--	48	--	50	126	43	15	149	0	6	104	3		
1989	174	219	--	424	2	0	2	--	39	--	45	113	23	8	92	0	6	93	2		
1991	146	183	--	359	2	--	1	--	32	--	36	86	15	81	83	0	4	90	2		
HOLDERS WITH 3-4 ANIMALS					HALTER VON 3-4 TIEREN															DETENTEURS AVEC 3-4 ANIMAUX	
1983	667	724	--	--	9	0	4	--	156	--	57	--	122	25	341	0	7	--	3		
1985	465	506	--	--	8	0	3	--	135	--	41	--	71	21	218	0	7	--	2		
1987	396	444	--	712	5	0	3	--	110	--	47	208	57	15	197	0	7	61	2		
1989	309	345	--	602	4	0	2	--	93	--	37	187	39	7	154	0	8	69	2		
1991	249	281	--	449	3	--	2	--	75	--	32	101	20	71	135	0	5	67	2		
HOLDERS WITH 5-9 ANIMALS					HALTER VON 5-9 TIEREN															DETENTEURS AVEC 5-9 ANIMAUX	
1983	1891	1939	--	--	51	0	24	--	662	--	48	--	510	91	515	2	21	--	14		
1985	1531	1580	--	--	44	0	22	--	580	--	49	--	344	78	432	1	22	--	9		
1987	1267	1316	--	1858	30	0	16	--	499	--	49	482	266	63	366	1	22	60	7		
1989	1097	1149	--	1688	23	0	10	--	448	--	52	480	193	42	349	1	24	59	8		
1991	843	891	--	1246	17	--	7	--	371	--	48	298	125	421	258	1	14	57	8		
HOLDERS WITH 10-14 ANIMALS					HALTER VON 10-14 TIEREN															DETENTEURS AVEC 10-14 ANIMAUX	
1983	2361	2378	--	--	97	0	55	--	819	--	16	--	861	135	317	3	44	--	29		
1985	1988	2007	--	--	83	0	47	--	722	--	20	--	611	122	336	3	43	--	21		
1987	1733	1756	--	2149	65	0	33	--	661	--	23	345	503	128	278	2	40	47	22		
1989	1552	1579	--	1961	53	0	24	--	614	--	27	334	378	106	316	2	40	48	19		
1991	1281	1304	--	1627	41	--	18	--	542	--	23	276	295	1061	230	1	32	47	17		
HOLDERS WITH 15-19 ANIMALS					HALTER VON 15-19 TIEREN															DETENTEURS AVEC 15-19 ANIMAUX	
1983	2363	2374	--	--	108	0	67	--	808	--	11	--	961	121	175	4	70	--	49		
1985	2120	2128	--	--	95	0	60	--	747	--	8	--	710	119	285	3	67	--	33		
1987	2007	2019	--	2214	81	0	46	--	711	--	12	167	617	111	338	3	64	28	36		
1989	1785	1797	--	2020	71	0	37	--	686	--	13	194	511	108	274	2	62	29	35		
1991	1461	1477	--	1677	57	--	30	--	624	--	16	171	415	1081	148	2	52	29	25		
HOLDERS WITH 20-29 ANIMALS					HALTER VON 20-29 TIEREN															DETENTEURS AVEC 20-29 ANIMAUX	
1983	4422	4435	--	--	222	0	159	--	1315	--	13	--	1694	259	367	13	233	--	161		
1985	4259	4271	--	--	207	0	147	--	1319	--	13	--	1578	246	407	11	219	--	124		
1987	4102	4123	--	4315	192	0	121	--	1321	--	21	162	1465	246	426	11	210	30	112		
1989	3747	3769	--	4007	172	0	107	--	1274	--	21	206	1287	246	358	10	196	33	96		
1991	3418	3436	--	3673	148	--	95	--	1222	--	18	204	1167	2461	270	9	165	33	96		
HOLDERS WITH 30-39 ANIMALS					HALTER VON 30-39 TIEREN															DETENTEURS AVEC 30-39 ANIMAUX	
1983	3130	3139	--	--	176	0	172	--	740	--	9	--	1114	228	195	17	256	--	233		
1985	3378	3384	--	--	173	0	163	--	813	--	7	--	1275	223	239	16	278	--	199		
1987	3272	3283	--	3386	172	0	144	--	841	--	11	85	1187	206	246	15	283	19	178		
1989	3291	3304	--	3411	164	0	135	--	799	--	13	91	1243	212	284	14	274	16	165		

* DATA PROVISIONAL OR ESTIMATED -- UNAVAILABLE

* VORLÄUFIGE ODER GESCHÄTZTE ANGABE -- NICHT VERFÜGBAR

DONNÉE PROVISoire OU ESTIMÉE -- DONNÉE NON DISPONIBLE

10/12/1993

eurostat

STRUCTURE OF DAIRY COW HOLDINGS
NUMBER OF HOLDERS (1000)STRUKTUR DER MILCHKUHAUFZUCHT
ANZAHL HALTER (1000)STRUCTURES DES ELEVAGES DE VACHES LAITIERES
NOMBRE DE DETENEURS (1000)

	EUR 9	EUR 10	EUR 12	EUR 12#	B	B-L	DK	D	D_w	D_o	EL	ES	F	IRL	I	L	NL	P	UK	
TOTAL HOLDERS	HALTER INSGESAMT																			ENSEMBLE DES DETENEURS
1983	1544	1621	--	--	49	0	35	--	397	--	77	--	427	86	424	3	64	--	58	
1985	1305	1379	--	--	45	0	32	--	369	--	73	--	329	77	338	2	61	--	53	
1987	1181	1242	--	1600	38	0	27	--	337	--	61	251	291	69	310	2	58	108	48	
1989	1007	1062	--	1397	34	0	23	--	308	--	55	232	241	57	242	2	55	103	45	
1991	870	917	--	1202	29	--	21	--	275	--	47	185	199	571	197	2	48	100	42	
HOLDERS WITH 1-2 ANIMALS	HALTER VON 1-2 TIEREN																			DETENEURS AVEC 1-2 ANIMAUX
1983	296	346	--	--	4	0	2	--	42	--	50	--	49	19	171	0	5	--	4	
1985	212	262	--	--	3	0	2	--	38	--	50	--	26	13	122	0	5	--	3	
1987	192	227	--	375	2	0	1	--	32	--	35	75	29	11	110	0	4	72	2	
1989	116	147	--	275	2	0	1	--	26	--	31	63	16	6	59	0	4	65	2	
1991	100	125	--	247	1	--	1	--	21	--	25	58	11	61	55	0	3	64	1	
HOLDERS WITH 3-4 ANIMALS	HALTER VON 3-4 TIEREN																			DETENEURS AVEC 3-4 ANIMAUX
1983	192	209	--	--	3	0	1	--	44	--	17	--	35	7	99	0	2	--	1	
1985	133	146	--	--	2	0	1	--	38	--	12	--	20	6	63	0	2	--	1	
1987	115	129	--	203	1	0	1	--	31	--	14	56	16	4	58	0	2	18	1	
1989	88	99	--	169	1	0	1	--	26	--	11	49	11	2	45	0	2	20	0	
1991	71	81	--	130	1	--	0	--	21	--	10	29	6	21	39	0	1	20	0	
HOLDERS WITH 5-9 ANIMALS	HALTER VON 5-9 TIEREN																			DETENEURS AVEC 5-9 ANIMAUX
1983	282	290	--	--	7	0	3	--	97	--	8	--	74	13	81	0	3	--	2	
1985	228	235	--	--	6	0	3	--	85	--	8	--	49	11	68	0	3	--	1	
1987	187	195	--	274	4	0	2	--	72	--	8	69	38	9	57	0	3	9	1	
1989	162	170	--	246	3	0	1	--	65	--	8	67	27	6	55	0	3	9	1	
1991	124	132	--	186	2	--	1	--	54	--	8	45	18	61	40	0	2	9	1	
HOLDERS WITH 10-14 ANIMALS	HALTER VON 10-14 TIEREN																			DETENEURS AVEC 10-14 ANIMAUX
1983	200	202	--	--	8	0	5	--	69	--	1	--	72	12	28	0	4	--	2	
1985	169	170	--	--	7	0	4	--	61	--	2	--	51	10	29	0	4	--	2	
1987	147	149	--	182	5	0	3	--	56	--	2	29	42	11	25	0	3	4	2	
1989	132	134	--	166	4	0	2	--	52	--	2	27	32	9	28	0	3	4	2	
1991	108	111	--	139	3	--	2	--	46	--	2	25	25	91	20	0	3	3	1	
HOLDERS WITH 15-19 ANIMALS	HALTER VON 15-19 TIEREN																			DETENEURS AVEC 15-19 ANIMAUX
1983	141	142	--	--	6	0	4	--	48	--	1	--	57	7	11	0	4	--	3	
1985	126	127	--	--	6	0	4	--	44	--	0	--	42	7	17	0	4	--	2	
1987	120	121	--	132	5	0	3	--	42	--	1	10	37	7	21	0	4	2	2	
1989	106	107	--	120	4	0	2	--	41	--	1	11	30	7	17	0	4	2	2	
1991	86	87	--	100	3	--	2	--	37	--	1	11	24	71	9	0	3	2	1	
HOLDERS WITH 20-29 ANIMALS	HALTER VON 20-29 TIEREN																			DETENEURS AVEC 20-29 ANIMAUX
1983	187	188	--	--	9	0	7	--	56	--	1	--	71	11	16	1	9	--	7	
1985	180	180	--	--	9	0	6	--	56	--	1	--	66	11	18	0	9	--	5	
1987	173	174	--	182	8	0	5	--	56	--	1	7	61	11	18	0	9	1	5	
1989	157	158	--	168	7	0	4	--	54	--	1	9	54	11	15	0	8	1	4	
1991	144	145	--	155	6	--	4	--	51	--	1	9	49	111	12	0	7	1	4	
HOLDERS WITH 30-39 ANIMALS	HALTER VON 30-39 TIEREN																			DETENEURS AVEC 30-39 ANIMAUX
1983	93	93	--	--	5	0	5	--	22	--	0	--	33	7	6	0	7	--	7	
1985	100	100	--	--	5	0	5	--	24	--	0	--	38	7	7	0	8	--	6	
1987	97	97	--	100	5	0	4	--	25	--	0	2	35	6	7	0	8	1	5	
1989	98	98	--	101	5	0	4	--	24	--	0	3	37	6	9	0	8	0	5	

* DATA PROVISIONAL OR ESTIMATED -- UNAVAILABLE

* VORLÄUFIGE ODER GESCHÄTZTE ANGABE -- NICHT VERFÜGBAR

* DONNÉE PROVISoire OU ESTIMÉE -- DONNÉE NON DISPONIBLE

STRUCTURE OF DAIRY COW HOLDINGS
 NUMBER OF ANIMALS ('000)

 STRUKTUR DER MILCHHAUFZUCHT
 ANZAHL TIEREN ('000)

 STRUCTURES DES ELEVAGES DE VACHES LAITIÈRES
 NOMBRE D'ANIMAUX ('000)

	EUR 9	EUR 10	EUR 12	EUR 12#	B	B-L	DK	D	D_w	D_o	EL	ES	F	IRL	I	L	NL	P	UK
1991	3161	3169	--	3280	156	--	130	--	799	--	9	95	1174	2121	265	15	244	16	166
HOLDERS WITH 40-49 ANIMALS																			
1983	2436	2439	--	--	125	0	161	--	409	--	4	--	834	166	143	12	315	--	270
1985	2548	2548	--	--	128	0	143	--	486	--	3	--	854	183	183	13	311	--	241
1987	2529	2534	--	2582	136	0	138	--	508	--	5	40	806	175	192	14	326	8	234
1989	2506	2512	--	2573	137	0	133	--	483	--	6	47	793	181	215	13	323	14	229
1991	2395	2405	--	2475	131	--	125	--	493	--	9	56	754	1811	189	13	297	14	211
HOLDERS WITH 50-59 ANIMALS																			
1983	1734	1737	--	--	75	0	112	--	234	--	2	--	477	118	106	18	324	--	270
1985	1853	1856	--	--	87	0	102	--	312	--	3	--	464	131	166	9	337	--	246
1987	1782	1785	--	1823	88	0	99	--	321	--	3	30	416	120	172	9	315	8	242
1989	1750	1756	--	1801	91	0	101	--	281	--	6	34	452	123	175	10	289	12	228
1991	1663	1672	--	1722	97	--	103	--	276	--	9	38	447	1231	127	6	276	12	209
HOLDERS WITH 60-99 ANIMALS																			
1983	3466	3468	--	--	95	0	184	--	269	--	2	--	487	244	300	0	896	--	990
1985	3532	3534	--	--	116	0	159	--	358	--	3	--	489	260	322	11	816	--	1002
1987	3203	3211	--	3265	124	0	159	--	328	--	7	44	416	256	324	8	662	11	927
1989	3103	3111	--	3181	130	0	158	--	267	--	8	57	512	260	352	7	575	13	841
1991	3146	3153	--	3244	128	--	172	--	289	--	7	77	485	2601	384	6	600	14	822
HOLDERS WITH 100 ANIMALS AND MORE																			
1983	2354	2355	--	--	21	0	62	--	51	--	1	--	61	124	343	0	384	--	1309
1985	2328	2331	--	--	28	0	48	--	51	--	3	--	70	126	322	2	306	--	1375
1987	2151	2155	--	2264	26	0	51	--	44	--	4	96	65	109	336	1	230	13	1289
1989	2155	2160	--	2253	24	0	51	--	40	--	5	80	63	108	342	1	199	14	1307
1991	2201	2207	--	2336	26	--	59	--	50	--	7	114	72	1081	447	1	219	15	1220

* DATA PROVISIONAL OR ESTIMATED -- UNAVAILABLE

* VORLÄUFIGE ODER GESCHÄTZTE ANGABE -- NICHT VERFÜGBAR

* DONNEE PROVISOIRE OU ESTIMÉE -- DONNÉE NON DISPONIBLE

STRUCTURE OF DAIRY COW HOLDINGS
NUMBER OF HOLDERS (1000)

STRUKTUR DER MILCHKUHAUFZUCHT
ANZAHL HALTER (1000)

STRUCTURES DES ELEVAGES DE VACHES LAITIERES
NOMBRE DE DETENTEURS (1000)

	EUR 9	EUR 10	EUR 12	EUR 12#	B	B-L	DK	D	D_M	D_O	EL	ES	F	IRL	I	L	NL	P	UK	
1991	94	94	--	98	5	--	4	--	24	--	0	3	35	61	8	0	7	0	5	
HOLDERS WITH 40-49 ANIMALS	HALTER VON 40-49 TIEREN																			DETENTEURS AVEC 40-49 ANIMAUX
1983	56	56	--	--	3	0	4	--	9	--	0	--	19	4	3	0	7	--	6	
1985	59	59	--	--	3	0	3	--	11	--	0	--	20	4	4	0	7	--	6	
1987	58	58	--	59	3	0	3	--	12	--	0	1	19	4	4	0	7	0	5	
1989	58	58	--	59	3	0	3	--	11	--	0	1	18	4	5	0	7	0	5	
1991	55	55	--	57	3	--	3	--	11	--	0	2	17	41	4	0	7	0	5	
HOLDERS WITH 50-59 ANIMALS	HALTER VON 50-59 TIEREN																			DETENTEURS AVEC 50-59 ANIMAUX
1983	32	32	--	--	1	0	2	--	4	--	0	--	9	2	2	0	6	--	5	
1985	35	35	--	--	2	0	2	--	6	--	0	--	9	3	3	0	6	--	5	
1987	33	34	--	34	2	0	2	--	6	--	0	1	8	2	3	0	6	0	5	
1989	33	33	--	34	2	0	2	--	5	--	0	1	8	2	3	0	5	0	4	
1991	31	31	--	32	2	--	2	--	5	--	0	1	8	21	2	0	5	0	4	
HOLDERS WITH 60-99 ANIMALS	HALTER VON 60-99 TIEREN																			DETENTEURS AVEC 60-99 ANIMAUX
1983	47	47	--	--	1	0	3	--	4	--	0	--	7	3	4	0	12	--	13	
1985	48	49	--	--	2	0	2	--	5	--	0	--	7	4	4	0	11	--	13	
1987	44	44	--	45	2	0	2	--	5	--	0	1	6	4	4	0	9	0	12	
1989	43	43	--	44	2	0	2	--	4	--	0	1	7	4	5	0	8	0	11	
1991	43	43	--	44	2	--	2	--	4	--	0	1	7	41	5	0	8	0	11	
HOLDERS WITH 100 ANIMALS AND MORE	HALTER VON MINDESTENS 100 TIEREN																			DETENTEURS AVEC 100 ANIMAUX ET PLUS
1983	17	17	--	--	0	0	0	--	0	--	0	--	1	1	2	0	3	--	9	
1985	16	16	--	--	0	0	0	--	0	--	0	--	1	1	2	0	2	--	9	
1987	15	15	--	15	0	0	0	--	0	--	0	0	1	1	2	0	2	0	9	
1989	15	15	--	15	0	0	0	--	0	--	0	0	1	1	2	0	2	0	9	
1991	15	15	--	17	0	--	0	--	0	--	0	1	1	11	3	0	2	0	8	

* DATA PROVISIONAL OR ESTIMATED --: UNAVAILABLE

* VORLÄUFIGE ODER GESCHÄTZTE ANGABE --: NICHT VERFÜGBAR

DONNEE PROVISoire OU ESTIMEE --: DONNEE NON DISPONIBLE

10/12/1993

eurostat

STRUCTURE OF HOLDINGS OF OTHER COWS
NUMBER OF ANIMALS (1000)STRUKTUR DER NICHT-MILCHHAUFZUCHT
ANZAHL TIEREN (1000)STRUCTURES DES ELEVAGES D'AUTRES VACHES
NOMBRE D'ANIMAUX (1000)

	EUR 9	EUR 10	EUR 12	EUR 12#	B	B-L	DK	D	D_M	D_O	EL	ES	F	IRL	I	L	NL	P	UK					
TOTAL HOLDERS																		HALTER INSGESAMT						ENSEMBLE DES DETENTEURS
1983	5731	5863	--	--	150	0	58	--	143	--	132	--	2901	403	696	0	0	--	1381					
1985	5792	5918	--	--	173	0	54	--	172	--	126	--	3257	415	383	16	0	--	1322					
1987	5840	5970	--	7201	224	0	60	--	175	--	131	1015	3196	421	383	17	0	215	1364					
1989	6684	6792	--	8066	275	0	72	--	208	--	108	1072	3587	614	347	22	0	202	1558					
1991	7445	7538	--	8983	353	--	101	--	304	--	93	1213	3772	6141	614	26	0	232	1662					
HOLDERS WITH 1-2 ANIMALS																		HALTER VON 1-2 TIEREN						DETENTEURS AVEC 1-2 ANIMAUX
1983	343	382	--	--	6	0	5	--	37	--	39	--	60	41	171	0	0	--	25					
1985	244	265	--	--	6	0	5	--	37	--	21	--	64	38	70	1	0	--	24					
1987	220	240	--	330	7	0	5	--	36	--	19	31	57	33	61	1	0	60	22					
1989	198	210	--	337	7	0	5	--	37	--	12	72	53	43	33	1	0	56	19					
1991	203	213	--	307	6	--	6	--	42	--	10	39	48	431	40	0	0	55	18					
HOLDERS WITH 3-4 ANIMALS																		HALTER VON 3-4 TIEREN						DETENTEURS AVEC 3-4 ANIMAUX
1983	414	429	--	--	8	0	6	--	23	--	15	--	103	73	165	0	0	--	36					
1985	301	312	--	--	9	0	6	--	28	--	11	--	99	71	52	2	0	--	34					
1987	290	301	--	374	11	0	7	--	29	--	11	44	104	67	39	2	0	29	31					
1989	328	337	--	405	12	0	7	--	34	--	9	40	104	92	46	1	0	27	32					
1991	344	350	--	439	12	--	8	--	49	--	5	60	98	921	56	1	0	29	28					
HOLDERS WITH 5-9 ANIMALS																		HALTER VON 5-9 TIEREN						DETENTEURS AVEC 5-9 ANIMAUX
1983	763	779	--	--	20	0	12	--	23	--	16	--	343	113	156	0	0	--	97					
1985	691	702	--	--	22	0	12	--	32	--	11	--	349	114	69	4	0	--	89					
1987	671	681	--	815	28	0	13	--	33	--	10	116	317	120	65	4	0	19	92					
1989	748	757	--	889	32	0	16	--	42	--	9	115	316	172	73	4	0	17	93					
1991	820	827	--	962	36	--	23	--	70	--	8	114	306	1721	115	4	0	21	94					
HOLDERS WITH 10-14 ANIMALS																		HALTER VON 10-14 TIEREN						DETENTEURS AVEC 10-14 ANIMAUX
1983	631	640	--	--	20	0	9	--	14	--	8	--	368	65	48	0	0	--	106					
1985	670	676	--	--	23	0	9	--	19	--	6	--	419	70	25	2	0	--	105					
1987	633	642	--	721	28	0	10	--	18	--	9	70	385	71	22	2	0	9	97					
1989	714	720	--	793	32	0	12	--	24	--	6	66	389	92	47	3	0	7	115					
1991	765	773	--	892	40	--	19	--	40	--	8	110	366	921	94	3	0	9	112					
HOLDERS WITH 15-19 ANIMALS																		HALTER VON 15-19 TIEREN						DETENTEURS AVEC 15-19 ANIMAUX
1983	535	542	--	--	16	0	6	--	9	--	7	--	351	28	35	0	0	--	89					
1985	616	624	--	--	17	0	5	--	13	--	8	--	406	35	52	1	0	--	87					
1987	575	582	--	632	23	0	6	--	12	--	7	47	352	40	50	2	0	3	90					
1989	613	619	--	675	27	0	8	--	15	--	6	52	386	50	29	2	0	3	96					
1991	639	644	--	720	32	--	11	--	23	--	5	72	374	501	46	3	0	4	102					
HOLDERS WITH 20-29 ANIMALS																		HALTER VON 20-29 TIEREN						DETENTEURS AVEC 20-29 ANIMAUX
1983	910	922	--	--	27	0	9	--	13	--	12	--	617	39	23	0	0	--	181					
1985	1010	1027	--	--	31	0	7	--	16	--	17	--	728	40	22	2	0	--	163					
1987	1003	1018	--	1121	38	0	7	--	17	--	15	95	689	42	32	2	0	8	175					
1989	1075	1086	--	1191	44	0	10	--	19	--	11	96	711	71	28	3	0	9	189					
1991	1151	1164	--	1294	57	--	13	--	31	--	13	120	709	711	67	5	0	10	199					
HOLDERS WITH 30-39 ANIMALS																		HALTER VON 30-39 TIEREN						DETENTEURS AVEC 30-39 ANIMAUX
1983	662	676	--	--	17	0	4	--	8	--	14	--	448	17	23	0	0	--	145					
1985	691	710	--	--	22	0	4	--	8	--	20	--	478	22	17	1	0	--	139					
1987	701	716	--	802	28	0	4	--	9	--	15	78	471	22	24	1	0	8	143					
1989	847	860	--	933	36	0	5	--	12	--	13	67	559	41	19	2	0	6	173					

* DATA PROVISIONAL OR ESTIMATED -- UNAVAILABLE

* VORLÄUFIGE ODER GESCHÄTZTE ANGABE -- NICHT VERFÜGBAR

DONNEE PROVISOIRE OU ESTIMEE -- DONNEE NON DISPONIBLE

STRUCTURE OF HOLDINGS OF OTHER COWS
NUMBER OF HOLDERS (1000)STRUKTUR DER NICHT-MILCHHAUFZUCHT
ANZAHL HALTER (1000)STRUCTURES DES ELEVAGES D'AUTRES VACHES
NOMBRE DE DETENTEURS (1000)

	EUR 9	EUR 10	EUR 12	EUR 12#	B	B-L	DK	D	D_M	D_o	EL	ES	F	IRL	I	L	NL	P	UK	
ENSEMBLE DES DETENTEURS																				
TOTAL HOLDERS																				
1983	609	647	--	--	14	0	9	--	39	--	38	--	224	74	172	0	0	--	--	78
1985	540	560	--	--	16	0	9	--	43	--	21	--	239	70	83	2	0	--	--	76
1987	515	537	--	658	19	0	9	--	42	--	22	68	225	73	75	2	0	54	54	72
1989	536	550	--	691	21	0	10	--	46	--	14	86	233	97	49	2	0	54	54	77
1991	580	592	--	740	24	--	13	--	60	--	12	92	228	971	79	2	0	56	56	75
HOLDERS WITH 1-2 ANIMALS																				
1983	212	240	--	--	4	0	3	--	26	--	28	--	41	25	96	0	0	--	--	17
1985	163	176	--	--	4	0	3	--	26	--	13	--	42	23	48	1	0	--	--	16
1987	150	164	--	222	4	0	4	--	25	--	14	19	36	20	46	0	0	39	39	14
1989	126	134	--	211	4	0	4	--	25	--	8	38	34	27	19	0	0	40	40	13
1991	132	139	--	204	4	--	4	--	28	--	7	26	31	271	27	0	0	39	39	12
HOLDERS WITH 3-4 ANIMALS																				
1983	117	122	--	--	2	0	2	--	7	--	5	--	30	21	45	0	0	--	--	11
1985	88	91	--	--	3	0	2	--	8	--	3	--	29	20	15	0	0	--	--	10
1987	83	87	--	107	3	0	2	--	9	--	3	12	30	19	11	0	0	9	9	9
1989	95	98	--	117	3	0	2	--	10	--	3	11	30	27	14	0	0	9	9	9
1991	100	101	--	129	4	--	2	--	14	--	2	18	28	271	16	0	0	10	10	8
HOLDERS WITH 5-9 ANIMALS																				
1983	113	116	--	--	3	0	2	--	4	--	4	--	50	18	21	0	0	--	--	14
1985	105	107	--	--	3	0	2	--	5	--	2	--	51	18	12	1	0	--	--	14
1987	102	103	--	123	4	0	2	--	5	--	1	17	47	10	10	1	0	3	3	14
1989	112	113	--	133	5	0	2	--	7	--	1	17	46	27	10	1	0	3	3	14
1991	124	126	--	149	5	--	3	--	11	--	1	19	45	271	18	1	0	4	4	14
HOLDERS WITH 10-14 ANIMALS																				
1983	54	55	--	--	2	0	1	--	1	--	1	--	31	6	4	0	0	--	--	9
1985	58	58	--	--	2	0	1	--	2	--	1	--	36	6	2	0	0	--	--	9
1987	55	55	--	62	2	0	1	--	2	--	1	6	33	6	2	0	0	1	1	8
1989	61	62	--	68	3	0	1	--	2	--	1	6	33	8	4	0	0	1	1	8
1991	66	66	--	77	3	--	2	--	4	--	1	10	31	81	8	0	0	1	1	10
HOLDERS WITH 15-19 ANIMALS																				
1983	32	32	--	--	1	0	0	--	1	--	0	--	21	2	2	0	0	--	--	5
1985	37	38	--	--	1	0	0	--	1	--	0	--	24	2	3	0	0	--	--	5
1987	34	35	--	38	1	0	0	--	1	--	0	3	21	2	3	0	0	0	0	5
1989	36	37	--	40	2	0	0	--	1	--	0	3	23	3	2	0	0	0	0	6
1991	38	38	--	43	2	--	1	--	1	--	0	4	22	31	3	0	0	0	0	6
HOLDERS WITH 20-29 ANIMALS																				
1983	39	39	--	--	1	0	0	--	1	--	1	--	26	2	1	0	0	--	--	8
1985	43	44	--	--	1	0	0	--	1	--	1	--	31	2	1	0	0	--	--	7
1987	42	43	--	47	2	0	0	--	1	--	1	4	29	2	1	0	0	0	0	7
1989	46	46	--	51	2	0	0	--	1	--	0	4	30	3	1	0	0	0	0	8
1991	49	50	--	55	2	--	1	--	1	--	1	5	30	31	3	0	0	0	0	8
HOLDERS WITH 30-39 ANIMALS																				
1983	20	20	--	--	1	0	0	--	0	--	0	--	13	1	1	0	0	--	--	4
1985	21	21	--	--	1	0	0	--	0	--	1	--	14	1	1	0	0	--	--	4
1987	21	21	--	24	1	0	0	--	0	--	0	2	14	1	1	0	0	0	0	4
1989	21	21	--	24	1	0	0	--	0	--	0	2	14	1	1	0	0	0	0	4
1991	25	26	--	28	1	0	0	--	0	--	0	2	17	1	1	0	0	0	0	5

* DATA PROVISIONAL OR ESTIMATED -- UNAVAILABLE

* VORLÄUFIGE ODER GESCHÄTZTE ANGABE -- NICHT VERFÜGBAR

DONNEE PROVISOIRE OU ESTIMÉE -- DONNÉE NON DISPONIBLE

STRUCTURE OF HOLDINGS OF OTHER COWS
NUMBER OF ANIMALS ('000)STRUKTUR DER NICHT-MILCKUHAUFZUCHT
ANZAHL TIEREN ('000)STRUCTURES DES ELEVAGES D'AUTRES VACHES
NOMBRE D'ANIMAUX ('000)

	EUR 9	EUR 10	EUR 12	EUR 12#	B	B-L	DK	D	D_w	D_o	EL	ES	F	IRL	I	L	NL	P	UK	
1991	939	949	--	1053	44	--	8	--	16	--	11	96	588	411	56	3	0	8	183	
HOLDERS WITH 40-49 ANIMALS	HALTER VON 40-49 TIEREN																			DETENEURS AVEC 40-49 ANIMAUX
1983	466	470	--	--	14	0	2	--	5	--	4	--	290	11	20	0	0	--	124	
1985	431	437	--	--	14	0	2	--	6	--	6	--	267	12	15	1	0	--	114	
1987	516	527	--	593	20	0	2	--	7	--	11	58	333	12	20	1	0	8	120	
1989	631	641	--	720	25	0	3	--	8	--	9	70	406	29	14	2	0	10	144	
1991	701	709	--	807	35	--	5	--	10	--	8	86	444	291	29	1	0	12	148	
HOLDERS WITH 50-59 ANIMALS	HALTER VON 50-59 TIEREN																			DETENEURS AVEC 50-59 ANIMAUX
1983	260	263	--	--	8	0	2	--	4	--	2	--	139	5	10	0	0	--	94	
1985	315	323	--	--	9	0	1	--	4	--	8	--	191	5	10	1	0	--	95	
1987	339	344	--	398	13	0	1	--	3	--	5	44	204	5	11	1	0	10	102	
1989	393	400	--	461	17	0	2	--	4	--	7	52	244	8	7	1	0	9	109	
1991	468	475	--	540	24	--	2	--	7	--	6	54	288	81	19	2	0	11	118	
HOLDERS WITH 60-99 ANIMALS	HALTER VON 60-99 TIEREN																			DETENEURS AVEC 60-99 ANIMAUX
1983	442	454	--	--	12	0	2	--	5	--	12	--	149	11	19	0	0	--	245	
1985	515	527	--	--	17	0	2	--	6	--	12	--	222	10	20	1	0	--	238	
1987	538	564	--	735	23	0	2	--	7	--	27	142	225	10	33	1	0	29	237	
1989	718	732	--	912	32	0	3	--	9	--	14	157	343	16	20	2	0	23	292	
1991	874	888	--	1077	49	--	5	--	10	--	13	159	438	161	37	2	0	30	316	
HOLDERS WITH 100 ANIMALS AND MORE	HALTER VON MINDESTENS 100 TIEREN																			DETENEURS AVEC 100 ANIMAUX ET PLUS
1983	303	306	--	--	2	0	2	--	2	--	2	--	33	0	26	0	0	--	239	
1985	309	314	--	--	3	0	1	--	3	--	5	--	35	0	33	0	0	--	235	
1987	--	--	--	--	0	0	1	--	4	--	3	290	59	--	27	1	0	33	256	
1989	421	431	--	749	11	0	2	--	4	--	10	284	76	0	32	1	0	34	295	
1991	539	545	--	891	18	--	2	--	5	--	6	303	112	01	56	1	0	43	343	

* DATA PROVISIONAL OR ESTIMATED --: UNAVAILABLE

* VORLÄUFIGE ODER GESCHÄTZTE ANGABE --: NICHT VERFÜGBAR

DONNÉE PROVISOIRE OU ESTIMÉE --: DONNÉE NON DISPONIBLE

STRUCTURE OF HOLDINGS OF OTHER COWS
NUMBER OF HOLDERS (1000)

STRUKTUR DER NICHT-MILCKHAUFZUCHT
ANZAHL HALTER (1000)

STRUCTURES DES ELEVAGES D'AUTRES VACHES
NOMBRE DE DETENTEURS (1000)

	EUR 9	EUR 10	EUR 12	EUR 12#	B	B-L	DK	D	D_w	D_o	EL	ES	F	IRL	I	L	NL	P	UK		
1991	28	28	--	31	1	--	0	--	0	--	0	3	17	11	2	0	0	0	0	5	
HOLDERS WITH 40-49 ANIMALS																					DETENTEURS AVEC 40-49 ANIMAUX
1983	11	11	--	--	0	0	0	--	0	--	0	--	7	0	0	0	0	--	0	3	
1985	10	10	--	--	0	0	0	--	0	--	0	--	6	0	0	0	0	--	0	3	
1987	12	12	--	14	0	0	0	--	0	--	0	--	8	0	0	0	0	0	0	3	
1989	15	15	--	17	1	0	0	--	0	--	0	--	9	1	0	0	0	0	0	3	
1991	16	16	--	18	1	--	0	--	0	--	0	--	2	10	11	1	0	0	0	3	
HOLDERS WITH 50-59 ANIMALS																					DETENTEURS AVEC 50-59 ANIMAUX
1983	5	5	--	--	0	0	0	--	0	--	0	--	3	0	0	0	0	--	0	2	
1985	6	6	--	--	0	0	0	--	0	--	0	--	4	0	0	0	0	--	0	2	
1987	6	6	--	7	0	0	0	--	0	--	0	--	1	4	0	0	0	0	0	2	
1989	7	8	--	9	0	0	0	--	0	--	0	--	1	5	0	0	0	0	0	2	
1991	8	9	--	10	0	--	0	--	0	--	0	--	1	5	01	0	0	0	0	2	
HOLDERS WITH 60-99 ANIMALS																					DETENTEURS AVEC 60-99 ANIMAUX
1983	6	6	--	--	0	0	0	--	0	--	0	--	2	0	0	0	0	--	0	3	
1985	7	7	--	--	0	0	0	--	0	--	0	--	3	0	0	0	0	--	0	3	
1987	7	8	--	10	0	0	0	--	0	--	0	--	2	3	0	0	0	0	0	3	
1989	10	10	--	13	0	0	0	--	0	--	0	--	2	5	0	0	0	0	0	4	
1991	12	12	--	14	1	--	0	--	0	--	0	--	2	6	01	1	0	0	0	4	
HOLDERS WITH 100 ANIMALS AND MORE																					DETENTEURS AVEC 100 ANIMAUX ET PLUS
1983	2	2	--	--	0	0	0	--	0	--	0	--	0	0	0	0	0	--	0	2	
1985	2	2	--	--	0	0	0	--	0	--	0	--	0	0	0	0	0	--	0	2	
1987	--	--	--	--	0	0	0	--	0	--	0	--	2	1	--	0	0	0	0	2	
1989	3	3	--	5	0	0	0	--	0	--	0	--	2	1	0	0	0	0	0	2	
1991	4	4	--	6	0	--	0	--	0	--	0	--	2	1	01	0	0	0	0	2	

* DATA PROVISIONAL OR ESTIMATED -- UNAVAILABLE

* VORLÄUFIGE ODER GESCHÄTZTE ANGABE -- NICHT VERFÜGBAR

DONNEE PROVISOIRE OU ESTIMEE -- DONNEE NON DISPONIBLE

10/12/1993

eurostat

STRUCTURE OF PIG HOLDINGS
NUMBER OF ANIMALS (1000)STRUKTUR DER SCHWEINEZUCHT
ANZAHL TIEREN (1000)STRUCTURES DES ELEVAGES DE PORCS
NOMBRE D'ANIMAUX (1000)

	EUR 9	EUR 10	EUR 12	EUR 12#	.B	B-L	DK	D	D_W	D_o	EL	ES	F	IRL	I	L	NL	P	UK		
TOTAL HOLDERS																			HALTER INSGESAMT	ENSEMBLE DES DETENTEURS	
1983	77097	78265	--	--	5314	0	9253	--	22446	--	1168	--	11251	1053	9187	72	10656	--	7863		
1985	79521	80616	--	--	5365	0	9089	--	23563	--	1095	--	10956	994	9169	72	12383	--	7930		
1987	84195	85333	--	105017	5861	0	9266	--	24470	--	1138	17228	11914	960	9383	77	14349	2456	7915		
1989	81927	83087	--	102536	6474	0	9190	--	22556	--	1160	16850	12275	995	9254	71	13729	2599	7383		
1991	80708	81681	--	101450	6550	--	9783	--	21989	--	974	17209	12068	9951	8523	64	13217	2560	7519		
HOLDERS WITH 1-2 ANIMALS																			HALTER VON 1-2 TIEREN	DETENTEURS AVEC 1-2 ANIMAUX	
1983	1421	1487	--	--	8	0	3	--	162	--	66	--	252	5	984	0	2	--	6		
1985	1067	1123	--	--	6	0	2	--	153	--	55	--	232	4	664	1	1	--	5		
1987	866	921	--	1474	5	0	1	--	136	--	55	294	217	3	498	1	1	259	4		
1989	838	896	--	1512	3	0	1	--	123	--	58	465	159	1	544	0	1	151	4		
1991	654	701	--	1326	2	--	1	--	106	--	47	485	147	11	392	0	1	140	4		
HOLDERS WITH 3-9 ANIMALS																			HALTER VON 3-9 TIEREN	DETENTEURS AVEC 3-9 ANIMAUX	
1983	1669	1718	--	--	23	0	25	--	689	--	48	--	174	9	721	2	9	--	17		
1985	1303	1331	--	--	18	0	19	--	616	--	28	--	149	7	465	3	7	--	18		
1987	1171	1201	--	1776	15	0	15	--	534	--	30	324	102	4	477	2	6	252	15		
1989	905	936	--	1638	11	0	12	--	439	--	32	535	93	2	329	2	5	166	12		
1991	907	931	--	1373	6	--	9	--	375	--	24	285	131	21	367	1	4	157	13		
HOLDERS WITH 10-19 ANIMALS																			HALTER VON 10-19 TIEREN	DETENTEURS AVEC 10-19 ANIMAUX	
1983	1749	1789	--	--	41	0	73	--	849	--	40	--	202	23	491	2	23	--	43		
1985	1343	1376	--	--	35	0	57	--	728	--	33	--	133	17	313	2	19	--	38		
1987	1159	1187	--	2164	27	0	43	--	636	--	28	804	97	7	300	2	16	173	30		
1989	887	935	--	1669	18	0	35	--	489	--	48	570	73	4	230	1	11	164	25		
1991	692	718	--	1126	11	--	26	--	413	--	26	248	48	41	155	1	10	160	24		
HOLDERS WITH 20-49 ANIMALS																			HALTER VON 20-49 TIEREN	DETENTEURS AVEC 20-49 ANIMAUX	
1983	4101	4214	--	--	182	0	348	--	2377	--	112	--	419	35	448	9	139	--	144		
1985	3471	3534	--	--	148	0	281	--	2090	--	63	--	364	27	338	9	114	--	100		
1987	2949	3023	--	4073	118	0	217	--	1880	--	74	874	259	20	258	7	93	176	97		
1989	2263	2341	--	3034	77	0	161	--	1431	--	79	469	174	7	264	5	73	223	71		
1991	1907	1954	--	2582	53	--	139	--	1229	--	48	410	137	71	220	4	58	218	59		
HOLDERS WITH 50-99 ANIMALS																			HALTER VON 50-99 TIEREN	DETENTEURS AVEC 50-99 ANIMAUX	
1983	5597	5680	--	--	378	0	634	--	3085	--	83	--	579	28	223	13	426	--	232		
1985	4948	5058	--	--	303	0	534	--	2855	--	109	--	443	20	233	12	378	--	170		
1987	4509	4607	--	5627	245	0	436	--	2683	--	98	875	378	16	267	10	336	145	139		
1989	3511	3567	--	4406	179	0	328	--	2118	--	56	659	284	6	202	7	264	180	123		
1991	3000	3050	--	3902	132	--	289	--	1867	--	50	679	212	61	178	6	222	173	88		
HOLDERS WITH 100-199 ANIMALS																			HALTER VON 100-199 TIEREN	DETENTEURS AVEC 100-199 ANIMAUX	
1983	8944	9068	--	--	688	0	1118	--	4134	--	125	--	1168	33	289	13	1076	--	425		
1985	8244	8363	--	--	607	0	965	--	4024	--	119	--	975	27	303	12	1004	--	328		
1987	7630	7703	--	9400	540	0	833	--	3964	--	72	1451	829	16	218	12	969	246	249		
1989	6346	6409	--	7612	436	0	658	--	3333	--	64	886	711	14	214	9	794	316	177		
1991	5753	5794	--	7138	355	--	608	--	3067	--	41	1034	594	141	193	10	728	310	185		
HOLDERS WITH 200-399 ANIMALS																			HALTER VON 200-399 TIEREN	DETENTEURS AVEC 200-399 ANIMAUX	
1983	13455	13603	--	--	1039	0	1826	--	4885	--	148	--	2189	65	607	33	2045	--	765		
1985	13167	13256	--	--	994	0	1706	--	5278	--	89	--	1866	43	662	12	1980	--	627		
1987	13287	13371	--	15699	1015	0	1566	--	5546	--	84	2135	1928	36	622	15	1972	193	587		
1989	11608	11688	--	13582	923	0	1361	--	5111	--	81	1679	1544	20	511	16	1678	216	444		

* DATA PROVISIONAL OR ESTIMATED -- UNAVAILABLE

* VORLÄUFIGE ODER GESCHÄTZTE ANGABE -- NICHT VERFÜGBAR

* DONNÉE PROVISOIRE OU ESTIMÉE -- DONNÉE NON DISPONIBLE

10/12/1993

eurostat

STRUCTURE OF PIG HOLDINGS
NUMBER OF HOLDERS (1000)STRUKTUR DER SCHWEINEZUCHT
ANZAHL HALTER (1000)STRUCTURES DES ELEVAGES DE PORCS
NOMBRE DE DETENTEURS (1000)

	EUR 9	EUR 10	EUR 12	EUR 12#	B	B-L	DK	D	D_w	D_o	EL	ES	F	IRL	I	L	NL	P	UK	
TOTAL HOLDERS	HALTER INSGESAM																			ENSEMBLE DES DETENTEURS
1983	1849	1923	--	--	35	0	52	--	470	--	73	--	270	9	947	1	38	--	28	
1985	1400	1456	--	--	30	0	44	--	432	--	57	--	226	7	598	2	36	--	24	
1987	1193	1249	--	1873	27	0	38	--	392	--	56	362	187	5	487	1	35	263	21	
1989	1068	1127	--	1779	22	0	31	--	330	--	59	484	164	3	469	1	30	168	18	
1991	891	939	--	1535	17	--	28	--	288	--	48	429	148	31	362	1	28	166	17	
HOLDERS WITH 1-2 ANIMALS	HALTER VON 1-2 TIEREN																			DETENTEURS AVEC 1-2 ANIMAUX
1983	996	1049	--	--	5	0	2	--	94	--	53	--	172	3	716	0	1	--	4	
1985	691	734	--	--	4	0	1	--	89	--	44	--	144	2	446	0	1	--	3	
1987	547	590	--	933	3	0	1	--	79	--	43	164	123	2	336	0	1	180	2	
1989	541	585	--	995	2	0	1	--	73	--	44	307	104	1	358	0	1	104	3	
1991	413	451	--	875	1	--	1	--	62	--	38	321	98	11	248	0	0	103	2	
HOLDERS WITH 3-9 ANIMALS	HALTER VON 3-9 TIEREN																			DETENTEURS AVEC 3-9 ANIMAUX
1983	355	366	--	--	5	0	4	--	138	--	11	--	37	2	164	0	2	--	3	
1985	275	281	--	--	4	0	3	--	124	--	5	--	33	1	104	1	1	--	3	
1987	248	254	--	384	3	0	2	--	108	--	6	71	22	1	108	0	1	59	3	
1989	200	207	--	339	2	0	2	--	90	--	7	94	26	1	75	0	1	38	2	
1991	191	196	--	281	1	--	1	--	77	--	5	46	22	11	86	0	1	38	2	
HOLDERS WITH 10-19 ANIMALS	HALTER VON 10-19 TIEREN																			DETENTEURS AVEC 10-19 ANIMAUX
1983	130	133	--	--	3	0	5	--	62	--	3	--	15	2	38	0	2	--	3	
1985	99	102	--	--	2	0	4	--	53	--	2	--	10	1	25	0	1	--	3	
1987	85	87	--	158	2	0	3	--	46	--	2	58	7	1	22	0	1	13	2	
1989	65	69	--	120	1	0	2	--	36	--	3	39	5	0	17	0	1	12	2	
1991	51	53	--	79	1	--	2	--	30	--	2	14	3	0	12	0	1	12	2	
HOLDERS WITH 20-49 ANIMALS	HALTER VON 20-49 TIEREN																			DETENTEURS AVEC 20-49 ANIMAUX
1983	130	133	--	--	6	0	11	--	75	--	4	--	13	1	15	0	4	--	5	
1985	110	112	--	--	5	0	9	--	66	--	2	--	11	1	12	0	3	--	3	
1987	93	95	--	128	4	0	7	--	59	--	2	27	8	1	9	0	3	6	3	
1989	71	74	--	96	2	0	5	--	45	--	3	15	6	0	9	0	2	7	2	
1991	60	61	--	81	2	--	4	--	39	--	2	13	4	0	7	0	2	7	2	
HOLDERS WITH 50-99 ANIMALS	HALTER VON 50-99 TIEREN																			DETENTEURS AVEC 50-99 ANIMAUX
1983	79	80	--	--	5	0	9	--	44	--	1	--	8	0	3	0	6	--	3	
1985	70	71	--	--	4	0	7	--	41	--	2	--	6	0	3	0	5	--	2	
1987	63	65	--	80	3	0	6	--	38	--	1	13	5	0	4	0	5	2	2	
1989	49	50	--	62	2	0	5	--	30	--	1	10	4	0	3	0	4	3	2	
1991	42	43	--	55	2	--	4	--	26	--	1	10	3	0	3	0	3	3	1	
HOLDERS WITH 100-199 ANIMALS	HALTER VON 100-199 TIEREN																			DETENTEURS AVEC 100-199 ANIMAUX
1983	63	64	--	--	5	0	8	--	29	--	1	--	8	0	2	0	8	--	3	
1985	58	59	--	--	4	0	7	--	29	--	1	--	7	0	2	0	7	--	2	
1987	54	54	--	66	4	0	6	--	28	--	1	10	6	0	2	0	7	2	2	
1989	45	45	--	54	3	0	5	--	24	--	0	6	5	0	2	0	5	2	1	
1991	40	40	--	50	2	--	4	--	22	--	0	7	4	0	1	0	5	2	1	
HOLDERS WITH 200-399 ANIMALS	HALTER VON 200-399 TIEREN																			DETENTEURS AVEC 200-399 ANIMAUX
1983	47	48	--	--	4	0	6	--	17	--	1	--	8	0	2	0	7	--	3	
1985	46	47	--	--	4	0	6	--	19	--	0	--	7	0	2	0	7	--	2	
1987	47	47	--	55	4	0	5	--	20	--	0	8	7	0	2	0	7	1	2	
1989	41	41	--	48	3	0	5	--	18	--	0	6	5	0	2	0	6	1	2	

* DATA PROVISIONAL OR ESTIMATED --: UNAVAILABLE

* VORLÄUFIGE ODER GESCHÄTZTE ANGABE --: NICHT VERFÜGBAR

DONNEE PROVISOIRE OU ESTIMEE --: DONNEE NON DISPONIBLE

STRUCTURE OF PIG HOLDINGS
NUMBER OF ANIMALS ('000)

STRUKTUR DER SCHWEINEZUCHT
ANZAHL TIEREN ('000)

STRUCTURES DES ELEVAGES DE PORCS
NOMBRE D'ANIMAUX ('000)

	EUR 9	EUR 10	EUR 12	EUR 12#	B	B-L	DK	D	D_M	D_O	EL	ES	F	IRL	I	L	NL	P	UK	
1991	10876	10943	--	13115	782	--	1289	--	4938	--	67	1960	1301	201	465	11	1623	212	448	
HOLDERS WITH 400-999 ANIMALS	22855	23002	--	--	1655	0	3370	--	5241	--	147	--	4212	175	2137	0	4255	--	1810	
1983	23847	24083	--	--	1753	0	3323	--	6525	--	236	--	4189	140	1582	19	4688	--	1630	
1985	25931	26157	--	31314	1991	0	3384	--	7718	--	227	4860	4482	110	1693	19	5006	296	1528	
1987	25890	26080	--	29487	2274	0	3235	--	7948	--	190	3192	4848	110	1369	19	4655	215	1430	
1989	25422	25579	--	29914	2232	--	3172	--	8285	--	156	4118	4570	1101	1117	24	4577	217	1336	
HOLDERS WITH 1000 ANIMALS AND MORE	17386	17785	--	--	1300	0	1856	--	1024	--	399	--	2137	680	3286	0	2682	--	4422	
1983	22233	22595	--	--	1500	0	2202	--	1293	--	362	--	2709	710	4409	2	4191	--	5016	
1985	26695	27165	--	33490	1905	0	2771	--	1373	--	469	5611	3623	748	5050	9	5950	715	5266	
1987	29681	30234	--	39597	2553	0	3399	--	1563	--	553	8394	4389	830	5591	12	6248	968	5097	
1989	31496	32010	--	40973	2978	--	4250	--	1708	--	515	7990	4928	8301	5436	6	5996	973	5364	
1991			--			--		--		--										
DETENTEURS AVEC 400-999 ANIMAUX			--																	
DETENTEURS AVEC 1000 ANIMAUX ET PLUS			--																	

* DATA PROVISIONAL OR ESTIMATED -- UNAVAILABLE

* VORLÄUFIGE ODER GESCHÄTZTE ANGABE -- NICHT VERFÜGBAR

DOMNEE PROVISOIRE OU ESTIMEE -- DONNEE NON DISPONIBLE

STRUCTURE OF PIG HOLDINGS
NUMBER OF HOLDERS (1000)

STRUKTUR DER SCHWEINEZUCHT
ANZAHL HALTER (1000)

STRUCTURES DES ELEVAGES DE PORCS
NOMBRE DE DETENTEURS (1000)

	EUR 9	EUR 10	EUR 12	EUR 12#	B	B-L	DK	D	D_o	D_w	D_o	EL	ES	F	IRL	I	L	ML	P	UK
1991	38	38	--	46	3	--	5	--	17	--	7	0	7	4	01	2	0	6	1	2
HOLDERS WITH 400-999 ANIMALS	38	39	--	--	3	0	6	--	9	--	0	0	--	7	0	4	0	7	--	3
1983	38	39	--	--	3	0	5	--	11	--	0	0	--	7	0	2	0	7	--	3
1985	39	42	--	51	3	0	5	--	13	--	0	8	--	7	0	3	0	8	0	2
1987	42	42	--	47	4	0	5	--	13	--	0	5	--	8	0	2	0	7	0	2
1989	41	42	--	49	4	0	5	--	14	--	0	8	--	7	01	2	0	7	1	2
1991	40	41	--	--	3	--	5	--	14	--	0	8	--	7	01	2	0	7	1	2
HOLDERS WITH 1000 ANIMALS AND MORE	10	10	--	--	1	0	1	--	1	--	0	0	--	1	0	2	0	2	--	2
1983	10	12	--	--	1	0	1	--	1	--	0	0	--	2	0	2	0	3	--	2
1985	11	14	--	17	1	0	2	--	1	--	0	3	--	2	0	2	0	4	0	2
1987	14	15	--	18	1	0	2	--	1	--	0	2	--	3	0	1	0	4	0	2
1989	15	16	--	19	2	--	2	--	1	--	0	3	--	3	01	2	0	4	0	2
1991	16	16	--	--	2	--	2	--	1	--	0	3	--	3	01	2	0	4	0	2

* DATA PROVISIONAL OR ESTIMATED --: UNAVAILABLE

* VORLÄUFIGE ODER GESCHÄTZTE ANGABE --: NICHT VERFÜGBAR

* DONNÉE PROVISOIRE OU ESTIMÉE --: DONNÉE NON DISPONIBLE

10/12/1993

eurostat

STRUCTURE OF SOW HOLDINGS (≥ 50 KG)
NUMBER OF ANIMALS (1000)STRUKTUR DER ZUCHTSAUENZUCHT (≥ 50 KG)
ANZAHL TIEREN (1000)STRUCTURES DES ELEVAGES DE TRUIES (≥ 50 KG)
NOMBRE D'ANIMAUX (1000)

	EUR 9	EUR 10	EUR 12	EUR 12#	B	B-L	DK	D	D_w	D_o	EL	ES	F	IRL	I	L	NL	P	UK		
TOTAL HOLDERS																					ENSEMBLE DES DETENTEURS
1983	8589	8755	--	--	644	0	1034	--	2621	--	166	--	1155	118	858	12	1232	--	916		
1985	8826	8986	--	--	648	0	1052	--	2757	--	161	--	1144	113	763	11	1426	--	912		
1987	9135	9297	--	11630	684	0	1046	--	2851	--	162	2013	1142	108	772	11	1620	320	901		
1989	8502	8669	--	10945	709	0	1006	--	2422	--	167	1929	1178	115	760	10	1465	347	838		
1991	8574	8711	--	10985	722	--	1065	--	2390	--	137	1930	1192	1151	705	9	1506	344	869		
HOLDERS WITH 10-19 ANIMALS																					DETENTEURS AVEC 10-19 ANIMAUX
1983	831	845	--	--	68	0	85	--	452	--	14	--	100	5	40	3	39	--	40		
1985	733	754	--	--	56	0	74	--	418	--	21	--	85	3	33	2	31	--	30		
1987	627	639	--	858	44	0	58	--	379	--	12	191	60	3	35	2	24	27	24		
1989	478	486	--	670	30	0	44	--	292	--	8	136	47	1	27	2	17	47	20		
1991	420	428	--	611	22	--	35	--	258	--	8	137	41	11	28	1	13	46	20		
HOLDERS WITH 20-49 ANIMALS																					DETENTEURS AVEC 20-49 ANIMAUX
1983	1990	2021	--	--	203	0	205	--	914	--	31	--	290	8	104	4	157	--	107		
1985	1849	1880	--	--	176	0	184	--	931	--	32	--	281	6	48	4	135	--	84		
1987	1712	1731	--	2120	152	0	154	--	923	--	19	361	243	5	49	4	111	28	72		
1989	1390	1409	--	1709	122	0	122	--	750	--	19	263	203	4	57	3	78	37	51		
1991	1226	1240	--	1546	97	--	111	--	705	--	14	269	166	41	26	3	63	37	52		
HOLDERS WITH 50-99 ANIMALS																					DETENTEURS AVEC 50-99 ANIMAUX
1983	2052	2079	--	--	191	0	265	--	651	--	27	--	399	13	69	4	301	--	161		
1985	2109	2136	--	--	201	0	257	--	767	--	27	--	385	11	72	3	278	--	136		
1987	2166	2191	--	2531	222	0	239	--	858	--	25	312	394	10	67	3	252	27	121		
1989	2004	2030	--	2274	218	0	209	--	775	--	25	219	430	9	61	3	201	26	100		
1991	1935	1951	--	2296	200	--	190	--	798	--	16	318	398	91	67	2	181	27	92		
HOLDERS WITH 1 ANIMAL																					DETENTEURS AVEC 1 ANIMAL
1983	97	102	--	--	1	0	3	--	26	--	5	--	10	1	53	0	1	--	3		
1985	76	80	--	--	1	0	2	--	22	--	4	--	6	1	42	0	0	--	2		
1987	63	67	--	153	1	0	2	--	18	--	4	47	5	1	35	0	0	38	27		
1989	49	54	--	128	1	0	2	--	14	--	5	54	3	0	27	0	0	20	2		
1991	39	43	--	73	0	--	1	--	11	--	4	12	2	01	23	0	0	18	2		
HOLDERS WITH 2 ANIMALS																					DETENTEURS AVEC 2 ANIMAUX
1983	139	144	--	--	3	0	6	--	45	--	6	--	16	3	59	0	1	--	5		
1985	95	97	--	--	2	0	5	--	37	--	2	--	12	2	32	0	1	--	4		
1987	78	84	--	184	2	0	4	--	30	--	6	67	8	1	29	0	1	32	37		
1989	57	64	--	152	1	0	3	--	23	--	7	60	5	1	20	0	1	28	3		
1991	45	48	--	96	1	--	2	--	18	--	3	22	3	11	17	0	1	26	3		
HOLDERS WITH 3-4 ANIMALS																					DETENTEURS AVEC 3-4 ANIMAUX
1983	225	234	--	--	8	0	16	--	93	--	9	--	29	4	62	1	3	--	8		
1985	164	169	--	--	6	0	13	--	76	--	5	--	20	3	35	0	3	--	7		
1987	143	150	--	264	5	0	10	--	66	--	7	83	15	2	38	0	2	31	6		
1989	107	113	--	225	3	0	7	--	48	--	6	79	10	1	31	0	2	33	5		
1991	81	84	--	144	2	--	6	--	40	--	4	28	7	11	20	0	1	32	4		
HOLDERS WITH 5-9 ANIMALS																					DETENTEURS AVEC 5-9 ANIMAUX
1983	483	496	--	--	27	0	47	--	224	--	13	--	60	5	85	1	13	--	22		
1985	364	374	--	--	21	0	39	--	196	--	10	--	49	3	29	1	10	--	16		
1987	310	324	--	476	16	0	29	--	171	--	14	127	36	2	31	1	8	25	15		
1989	238	247	--	363	11	0	22	--	129	--	9	80	25	2	34	0	5	36	10		

* DATA PROVISIONAL OR ESTIMATED -- UNAVAILABLE

* VORLÄUFIGE ODER GESCHÄTZTE ANGABE -- NICHT VERFÜGBAR

DONNEE PROVISoire OU ESTIMEE -- DONNEE NON DISPONIBLE

10/12/1993

eurostat

STRUCTURE OF SOW HOLDINGS (≥ 50 KG)
NUMBER OF HOLDERS (1000)STRUKTUR DER ZUCHTSAUENZUCHT (≥ 50 KG)
ANZAHL HALTER (1000)STRUCTURES DES ELEVAGES DE TRUIES (≥ 50 KG)
NOMBRE DE DETENTEURS (1000)

	EUR 9	EUR 10	EUR 12	EUR 12#	B	B-L	DK	D	D_w	D_o	EL	ES	F	IRL	I	L	NL	P	UK		
TOTAL HOLDERS																					ENSEMBLE DES DETENTEURS
1983	474	489	--	--	24	0	37	--	183	--	15	--	59	6	122	1	20	--	22		
1985	389	400	--	--	21	0	31	--	167	--	11	--	49	4	80	1	19	--	18		
1987	191	205	--	585	18	0	26	--	151	--	14	158	38	3	72	1	17	72	16		
1989	272	286	--	486	15	0	21	--	118	--	14	146	31	2	58	1	14	54	13		
1991	233	242	--	375	12	--	19	--	104	--	9	79	24	21	46	0	13	54	13		
HOLDERS WITH 10-19 ANIMALS																					DETENTEURS AVEC 10-19 ANIMAUX
1983	61	62	--	--	5	0	6	--	33	--	1	--	7	0	3	0	3	--	3		
1985	54	55	--	--	4	0	5	--	30	--	1	--	6	0	3	0	2	--	2		
1987	45	46	--	63	3	0	4	--	28	--	1	14	4	0	2	0	2	2	2		
1989	35	36	--	50	2	0	3	--	21	--	1	11	3	0	2	0	1	3	1		
1991	30	31	--	46	2	--	3	--	19	--	1	12	3	01	2	0	1	3	1		
HOLDERS WITH 20-49 ANIMALS																					DETENTEURS AVEC 20-49 ANIMAUX
1983	64	65	--	--	7	0	7	--	30	--	1	--	9	0	3	0	5	--	3		
1985	59	60	--	--	6	0	6	--	30	--	1	--	9	0	2	0	4	--	3		
1987	54	55	--	68	5	0	5	--	30	--	1	12	7	0	2	0	3	1	2		
1989	44	44	--	54	4	0	4	--	24	--	1	9	6	0	2	0	2	1	2		
1991	38	39	--	51	3	--	3	--	23	--	0	11	5	01	1	0	2	1	2		
HOLDERS WITH 50-99 ANIMALS																					DETENTEURS AVEC 50-99 ANIMAUX
1983	30	30	--	--	3	0	4	--	10	--	0	--	6	0	1	0	4	--	2		
1985	30	31	--	--	3	0	4	--	11	--	0	--	6	0	1	0	4	--	2		
1987	31	32	--	37	3	0	3	--	13	--	0	5	6	0	1	0	3	0	2		
1989	29	29	--	33	3	0	3	--	11	--	0	3	6	0	1	0	3	0	1		
1991	27	27	--	33	3	--	3	--	12	--	0	5	5	01	1	0	2	0	1		
HOLDERS WITH 1 ANIMAL																					DETENTEURS AVEC 1 ANIMAL
1983	97	102	--	--	1	0	3	--	26	--	5	--	10	1	52	0	1	--	3		
1985	78	81	--	--	1	0	2	--	22	--	4	--	7	1	42	0	0	--	2		
1987	63	67	--	153	1	0	2	--	18	--	4	47	5	1	35	0	0	38	2		
1989	49	54	--	128	1	0	2	--	14	--	5	54	3	0	27	0	0	20	2		
1991	39	43	--	75	0	--	1	--	11	--	4	12	2	01	23	0	0	19	2		
HOLDERS WITH 2 ANIMALS																					DETENTEURS AVEC 2 ANIMAUX
1983	69	72	--	--	1	0	3	--	23	--	3	--	8	1	30	0	1	--	3		
1985	47	49	--	--	1	0	2	--	19	--	1	--	6	1	16	0	1	--	2		
1987	39	42	--	92	1	0	2	--	15	--	3	34	4	1	15	0	0	16	2		
1989	29	32	--	76	1	0	2	--	12	--	3	30	3	0	10	0	0	14	2		
1991	23	24	--	49	0	--	1	--	9	--	2	11	2	01	8	0	0	14	1		
HOLDERS WITH 3-4 ANIMALS																					DETENTEURS AVEC 3-4 ANIMAUX
1983	65	68	--	--	2	0	5	--	27	--	3	--	9	1	18	0	1	--	2		
1985	48	49	--	--	2	0	4	--	22	--	1	--	6	1	10	0	1	--	2		
1987	42	44	--	77	1	0	3	--	19	--	2	24	4	1	11	0	1	9	2		
1989	31	33	--	67	1	0	2	--	14	--	2	24	3	0	9	0	0	10	2		
1991	23	24	--	42	1	--	2	--	12	--	1	8	2	01	6	0	0	10	1		
HOLDERS WITH 5-9 ANIMALS																					DETENTEURS AVEC 5-9 ANIMAUX
1983	73	75	--	--	4	0	7	--	34	--	2	--	9	1	13	0	2	--	3		
1985	55	57	--	--	3	0	6	--	29	--	2	--	7	1	5	0	1	--	2		
1987	47	49	--	71	2	0	4	--	26	--	2	18	5	0	5	0	1	4	2		
1989	36	37	--	55	2	0	3	--	19	--	1	12	4	0	5	0	1	6	2		

* DATA PROVISIONAL OR ESTIMATED -- UNAVAILABLE

* VORLÄUFIGE ODER GESCHÄTZTE ANGABE -- NICHT VERFUEGBAR

DONNEE PROVISOIRE OU ESTIMEE -- DONNEE NON DISPONIBLE

STRUCTURE OF SOW HOLDINGS (≥ 50 KG) NUMBER OF ANIMALS (1000) STRUKTUR DER ZUCHTSAUENZUCHT (≥ 50 KG) ANZAHL TIEREN (1000) STRUCTURES DES ELEVAGES DE TRUIES (≥ 50 KG) NOMBRE D'ANIMAUX (1000)

	EUR 9	EUR 10	EUR 12	EUR 12#	B	B-L	DK	D	D _M	D _O	EL	ES	F	IRL	I	L	NL	P	UK
1991	194	200	--	320	7	--	19	--	110	--	6	85	17	21	26	0	4	35	9
HOLDERS WITH 100 ANIMALS AND MORE	2773	2834	--	--	144	0	407	--	217	--	61	--	250	80	388	0	718	--	570
1983	3434	3494	--	--	184	0	480	--	310	--	60	--	304	83	471	1	968	--	633
1985	4036	4111	--	5046	243	0	551	--	407	--	75	825	382	85	488	1	1221	110	657
1989	4178	4266	--	5424	324	0	598	--	391	--	87	1038	455	98	502	2	1161	121	647
1991	4634	4716	--	5898	393	--	702	--	450	--	82	1059	558	981	499	2	1243	123	688

* DATA PROVISIONAL OR ESTIMATED -- UNAVAILABLE

* VORLÄUFIGE ODER GESCHÄTZTE ANGABE -- NICHT VERFÜGBAR

* DONNEE PROVISOIRE OU ESTIMÉE -- DONNÉE NON DISPONIBLE

STRUCTURE OF SOW HOLDINGS (≥ 50 KG)
NUMBER OF HOLDERS (1000)

STRUKTUR DER ZUCHTSAUENZUCHT (≥ 50 KG)
ANZAHL HALTER (1000)

STRUCTURES DES ELEVAGES DE TRUIES (≥ 50 KG)
NOMBRE DE DETENTEURS (1000)

	EUR 9	EUR 10	EUR 12	EUR 12#	B	B-L	DK	D	D_w	D_o	EL	ES	F	IRL	I	L	NL	P	UK		
1991	29	30	-:	51	1	-:	3	-:	16	-:	1	15	3	01	4	0	1	6	1		
HOLDERS WITH 100 ANIMALS AND MORE									HALTER VON MINDESTENS 100 TIEREN											DETENTEURS AVEC 100 ANIMAUX ET PLUS	
1983	15	15	-:	-:	1	0	2	-:	2	-:	0	-:	2	0	2	0	4	-:	3		
1985	18	18	-:	-:	1	0	3	-:	2	-:	0	-:	2	0	2	0	5	-:	3		
1987	20	21	-:	25	2	0	3	-:	3	-:	0	4	2	0	2	0	6	1	3		
1989	20	21	-:	24	2	0	3	-:	3	-:	0	3	3	0	1	0	6	0	3		
1991	22	22	-:	28	2	-:	3	-:	3	-:	0	5	3	01	1	0	6	1	3		

* DATA PROVISIONAL OR ESTIMATED -: UNAVAILABLE

* VORLÄUFIGE ODER GESCHÄTZTE ANGABE -: NICHT VERFÜGBAR

DONNÉE PROVISOIRE OU ESTIMÉE -: DONNÉE NON DISPONIBLE

10/12/1993

eurostat

STR. OF HOLDINGS OF PIGS FOR FATTENING (≥ 50 KG) STR. DES ELEVAGES DE PORCS A L'ENGRAIS (≥ 50 KG) STR. DE LA MASTSCHWEINEHALTER (≥ 50 KG) STR. DES ELEVAGES DE PORCS A L'ENGRAIS (≥ 50 KG)

	EUR 9	EUR 10	EUR 12	EUR 12#	B	B-L	DK	D	D_M	D_o	EL	ES	F	IRL	I	L	NL	P	UK
TOTAL HOLDERS																			
1983	26368	26686	--	--	174	0	2372	--	7811	--	318	--	4363	379	4187	14	2954	--	2555
1985	27282	27555	--	--	1856	0	2183	--	8306	--	273	--	3953	351	4659	20	3392	--	2562
1987	28997	29310	--	36332	1969	0	2242	--	8632	--	313	6273	4454	335	4812	22	4016	749	2516
1989	28954	29308	--	36406	2283	0	2322	--	8273	--	354	6315	4616	326	4809	22	3857	784	2445
1991	29076	29360	--	36900	2378	--	2530	--	8212	--	284	6754	4488	3261	4578	20	3986	786	2558
HOLDERS WITH 1-2 ANIMALS																			
1983	1479	1525	--	--	6	0	4	--	180	--	46	--	261	3	1020	0	2	--	3
1985	1108	1142	--	--	4	0	3	--	169	--	34	--	256	2	668	1	1	--	3
1987	899	941	--	1414	4	0	2	--	151	--	41	287	231	2	506	1	1	186	2
1989	812	859	--	1226	3	0	2	--	132	--	48	259	153	1	517	0	1	108	2
1991	665	697	--	950	2	--	1	--	111	--	33	147	155	11	392	0	1	106	2
HOLDERS WITH 3-9 ANIMALS																			
1983	1285	1310	--	--	13	0	37	--	570	--	25	--	159	4	480	1	9	--	12
1985	1046	1057	--	--	12	0	28	--	531	--	11	--	114	4	333	3	9	--	12
1987	978	990	--	1401	10	0	23	--	486	--	12	360	91	2	345	2	10	50	9
1989	792	809	--	1118	7	0	17	--	397	--	17	178	101	2	249	2	9	29	8
1991	752	764	--	970	4	--	14	--	343	--	11	178	90	21	284	1	8	28	7
HOLDERS WITH 10-19 ANIMALS																			
1983	813	828	--	--	15	0	78	--	507	--	15	--	55	6	110	0	19	--	23
1985	722	727	--	--	16	0	63	--	463	--	5	--	41	4	98	1	17	--	19
1987	679	686	--	815	12	0	52	--	438	--	7	109	35	3	104	1	18	19	17
1989	549	569	--	844	9	0	40	--	351	--	20	242	30	1	86	0	17	33	14
1991	442	455	--	867	6	--	33	--	302	--	13	380	18	11	55	1	14	32	11
HOLDERS WITH 20-49 ANIMALS																			
1983	1714	1733	--	--	58	0	259	--	966	--	19	--	131	10	111	1	105	--	74
1985	1491	1502	--	--	57	0	215	--	901	--	11	--	83	7	81	2	90	--	54
1987	1405	1420	--	1716	47	0	186	--	857	--	15	240	84	6	83	1	95	56	46
1989	1201	1215	--	1468	35	0	150	--	739	--	14	188	60	2	94	1	82	65	39
1991	1024	1035	--	1271	25	--	135	--	653	--	10	172	34	21	72	1	67	64	37
HOLDERS WITH 50-99 ANIMALS																			
1983	2251	2269	--	--	126	0	368	--	1032	--	37	--	218	13	93	1	265	--	116
1985	2072	2091	--	--	120	0	320	--	1001	--	19	--	183	7	98	2	246	--	94
1987	2005	2020	--	2460	109	0	300	--	1000	--	14	379	161	7	100	1	247	62	80
1989	1755	1756	--	2171	94	0	257	--	896	--	21	346	133	4	65	1	218	70	67
1991	1605	1623	--	2032	71	--	250	--	831	--	18	340	108	41	82	1	195	69	63
HOLDERS WITH 100-199 ANIMALS																			
1983	4107	4133	--	--	262	0	555	--	1463	--	26	--	760	23	251	4	560	--	229
1985	3883	3920	--	--	249	0	517	--	1491	--	36	--	670	25	160	3	553	--	214
1987	3970	3993	--	4710	258	0	300	--	1521	--	23	661	716	7	175	4	610	56	173
1989	3461	3482	--	4194	253	0	462	--	1462	--	21	441	621	7	139	3	567	70	146
1991	3485	3504	--	4109	221	--	458	--	1392	--	18	534	551	71	187	2	529	71	138
HOLDERS WITH 200-399 ANIMALS																			
1983	5821	5882	--	--	379	0	623	--	1764	--	61	--	1465	28	299	3	876	--	384
1985	6184	6238	--	--	409	0	599	--	2040	--	55	--	1360	26	391	4	979	--	376
1987	6728	6791	--	7867	438	0	649	--	2261	--	63	1000	1528	23	369	5	1099	76	356
1989	6823	6873	--	7704	502	0	691	--	2304	--	50	766	1554	23	347	3	1051	66	347

* DATA PROVISIONAL OR ESTIMATED -- UNAVAILABLE

* VORLAUFIGE ODER GESCHÄTZTE ANGABE -- NICHT VERFÜGBAR

* DONNEE PROVISOIRE OU ESTIMÉE -- DONNÉE NON DISPONIBLE

10/12/1993

eurostat

STR. OF HOLDINGS OF PIGS FOR FATTENING (≥ 50 KG)
NUMBER OF HOLDERS (1000)STRUKTUR DER MASTSCHWEINEHALTER (≥ 50 KG)
ANZAHL HALTER (1000)STR. DES ELEVAGES DE PORCS A L'ENGRAIS (≥ 50 KG)
NOMBRE DE DETENTEURS (1000)

	EUR 9	EUR 10	EUR 12	EUR 12#	B	B-L	DK	D	D_w	D_o	EL	ES	F	IRL	I	L	NL	P	UK		
TOTAL HOLDERS																					HALTER INSGESAM
1983	1555	1602	--	--	16	0	36	--	333	--	47	--	239	4	893	0	20	--	15	ENSEMBLE DES DETENTEURS	
1985	1147	1180	--	--	14	0	30	--	314	--	33	--	195	3	557	2	20	--	13		
1987	991	1029	--	1511	13	0	27	--	290	--	38	322	173	2	452	1	21	160	11		
1989	901	944	--	1302	11	0	23	--	249	--	44	261	151	1	435	1	20	97	10		
1991	756	789	--	1102	9	--	21	--	217	--	33	217	141	11	339	1	18	96	10		
HOLDERS WITH 1-2 ANIMALS																					HALTER VON 1-2 TIEREN
1983	1055	1094	--	--	4	0	3	--	112	--	38	--	180	2	752	0	1	--	2	DETENTEURS AVEC 1-2 ANIMAUX	
1985	725	755	--	--	3	0	2	--	104	--	29	--	148	1	464	1	1	--	2		
1987	582	615	--	947	2	0	2	--	92	--	33	191	133	1	350	0	1	141	1		
1989	548	586	--	840	2	0	1	--	80	--	38	171	107	1	356	0	1	83	1		
1991	429	457	--	659	1	--	1	--	67	--	28	119	103	11	254	0	1	83	1		
HOLDERS WITH 3-9 ANIMALS																					HALTER VON 3-9 TIEREN
1983	289	294	--	--	3	0	6	--	117	--	6	--	35	1	123	0	2	--	2	DETENTEURS AVEC 3-9 ANIMAUX	
1985	225	228	--	--	2	0	5	--	109	--	2	--	27	1	76	1	2	--	2		
1987	216	219	--	330	2	0	4	--	100	--	3	98	21	0	85	1	2	13	2		
1989	180	184	--	244	1	0	3	--	83	--	3	54	26	0	64	0	2	7	2		
1991	172	174	--	223	1	--	3	--	71	--	3	42	22	01	72	0	1	7	1		
HOLDERS WITH 10-19 ANIMALS																					HALTER VON 10-19 TIEREN
1983	62	63	--	--	1	0	6	--	39	--	1	--	4	1	8	0	1	--	2	DETENTEURS AVEC 10-19 ANIMAUX	
1985	55	55	--	--	1	0	5	--	35	--	0	--	3	0	7	0	1	--	1		
1987	51	52	--	61	1	0	4	--	33	--	1	8	3	0	8	0	1	1	1		
1989	42	44	--	62	1	0	3	--	27	--	2	16	2	0	7	0	1	2	1		
1991	34	35	--	67	0	--	2	--	23	--	1	30	1	01	4	0	1	2	1		
HOLDERS WITH 20-49 ANIMALS																					HALTER VON 20-49 TIEREN
1983	56	56	--	--	2	0	8	--	32	--	1	--	4	0	4	0	3	--	2	DETENTEURS AVEC 20-49 ANIMAUX	
1985	48	49	--	--	2	0	7	--	30	--	0	--	3	0	3	0	3	--	2		
1987	46	46	--	55	1	0	6	--	28	--	1	7	3	0	3	0	3	2	1		
1989	39	39	--	48	1	0	5	--	24	--	0	6	2	0	3	0	2	2	1		
1991	33	34	--	42	1	--	4	--	21	--	0	6	1	01	2	0	2	2	1		
HOLDERS WITH 50-99 ANIMALS																					HALTER VON 50-99 TIEREN
1983	32	33	--	--	2	0	5	--	15	--	1	--	3	0	1	0	4	--	2	DETENTEURS AVEC 50-99 ANIMAUX	
1985	30	30	--	--	2	0	5	--	14	--	0	--	3	0	2	0	3	--	1		
1987	29	29	--	35	2	0	4	--	14	--	0	5	2	0	1	0	3	1	1		
1989	25	25	--	31	1	0	4	--	13	--	0	5	2	0	1	0	3	1	1		
1991	23	23	--	29	1	--	4	--	12	--	0	5	1	01	1	0	3	1	1		
HOLDERS WITH 100-199 ANIMALS																					HALTER VON 100-199 TIEREN
1983	30	30	--	--	2	0	4	--	11	--	0	--	5	0	2	0	4	--	2	DETENTEURS AVEC 100-199 ANIMAUX	
1985	28	28	--	--	2	0	4	--	11	--	0	--	5	0	1	0	4	--	2		
1987	28	28	--	34	2	0	4	--	11	--	0	5	5	0	1	0	4	0	1		
1989	26	26	--	30	2	0	3	--	10	--	0	3	4	0	1	0	4	1	1		
1991	24	24	--	29	2	--	3	--	10	--	0	4	4	01	1	0	4	1	1		
HOLDERS WITH 200-399 ANIMALS																					HALTER VON 200-399 TIEREN
1983	21	22	--	--	1	0	2	--	6	--	0	--	5	0	1	0	3	--	1	DETENTEURS AVEC 200-399 ANIMAUX	
1985	22	23	--	--	2	0	2	--	7	--	0	--	5	0	1	0	4	--	1		
1987	24	25	--	29	2	0	2	--	8	--	0	4	6	0	1	0	4	0	1		
1989	25	25	--	28	2	0	3	--	8	--	0	3	6	0	1	0	4	0	1		

* DATA PROVISIONAL OR ESTIMATED -- UNAVAILABLE

* VORLÄUFIGE ODER GESCHÄTZTE ANGABE -- NICHT VERFÜGBAR

DONNEE PROVISoire OU ESTIMEE -- DONNEE NON DISPONIBLE

	STR. OF HOLDINGS OF PIGS FOR FATTENING (≥ 50 KG) NUMBER OF ANIMALS (1000)					STRUKTUR DER MASTSCHWEINEHALTER (≥ 50 KG) ANZAHL TIEREN (1000)										STR. DES ELEVAGES DE PORCS A L'ENGRAIS (≥ 50 KG) NOMBRE D'ANIMAUX (1000)				
	EUR 9	EUR 10	EUR 12	EUR 12*	B	B-L	DK	D	D_M	D_O	EL	ES	F	IRL	I	L	NL	P	UK	
1991	6872	6922	--	7995	514	--	702	--	2408	--	51	1006	1482	231	325	8	1076	67	334	
HOLDERS WITH 400-999 ANIMALS																				
1983	5610	5641	--	--	458	0	374	--	1120	--	31	--	1076	97	891	3	859	--	732	
1985	6356	6397	--	--	490	0	380	--	1458	--	41	--	1061	70	1037	4	1122	--	733	
1987	7066	7115	--	10272	569	0	443	--	1661	--	49	3034	1209	54	1048	6	1372	123	705	
1989	7545	7595	--	9181	733	0	578	--	1745	--	50	1472	1503	65	797	11	1356	114	757	
1991	8056	8097	--	10467	799	--	712	--	1906	--	42	2254	1551	651	754	7	1473	116	790	
HOLDERS WITH 1000 ANIMALS AND MORE																				
1983	3386	3445	--	--	417	0	74	--	209	--	59	--	319	195	932	0	259	--	982	
1985	4546	4606	--	--	500	0	58	--	252	--	60	--	308	206	1792	0	375	--	1056	
1987	5269	5357	--	6679	523	0	85	--	258	--	87	1203	403	227	2082	1	562	119	1129	
1989	5836	5950	--	8500	648	0	125	--	246	--	113	2320	462	221	2515	0	555	230	1064	
1991	6175	6263	--	8237	757	--	226	--	266	--	88	1743	499	2211	2427	0	623	231	1177	

* DATA PROVISIONAL OR ESTIMATED --: UNAVAILABLE

* VORLÄUFIGE ODER GESCHÄTZTE ANGABE --: NICHT VERFÜGBAR

* DONNEE PROVISOIRE OU ESTIMÉE --: DONNÉE NON DISPONIBLE

STR. OF HOLDINGS OF PIGS FOR FATTENING (≥ 50 KG)
NUMBER OF HOLDERS (1000)

STRUKTUR DER MASTSCHWEINEHALTER (≥ 50 KG)
ANZAHL HALTER (1000)

STR. DES ELEVAGES DE PORCS A L'ENGRAIS (≥ 50 KG)
NOMBRE DE DETENTEURS (1000)

	EUR 9	EUR 10	EUR 12	EUR 12#	B	B-L	DK	D	D_w	D_o	EL	ES	F	IRL	I	L	NL	P	UK		
1991	24	24	--	29	2	--	3	--	9	--	0	5	5	01	1	0	3	0	1		
HOLDERS WITH 400-999 ANIMALS																				HALTER VON 400-999 TIEREN	DETENTEURS AVEC 400-999 ANIMAUX
1983	10	10	--	--	1	0	1	--	2	--	0	--	2	0	1	0	2	--	1		
1985	11	11	--	--	1	0	1	--	3	--	0	--	2	0	2	0	2	--	1		
1987	12	13	--	16	1	0	1	--	3	--	0	4	2	0	2	0	2	0	1		
1989	13	13	--	16	1	0	1	--	3	--	0	2	3	0	1	0	2	0	1		
1991	14	14	--	19	1	--	1	--	4	--	0	5	3	01	1	0	3	0	1		
HOLDERS WITH 1000 ANIMALS AND MORE																				HALTER VON MINDESTENS 1000 TIEREN	DETENTEURS AVEC 1000 ANIMAUX ET PLUS
1983	2	2	--	--	0	0	0	--	0	--	0	--	0	0	1	0	0	--	0		
1985	2	2	--	--	0	0	0	--	0	--	0	--	0	0	1	0	0	--	1		
1987	3	3	--	4	0	0	0	--	0	--	0	1	0	0	1	0	0	0	1		
1989	3	3	--	4	0	0	0	--	0	--	0	1	0	0	1	0	0	0	1		
1991	3	3	--	4	0	--	0	--	0	--	0	1	0	01	1	0	0	0	1		

* DATA PROVISIONAL OR ESTIMATED --: UNAVAILABLE

* VORLÄUFIGE ODER GESCHÄTZTE ANGABE --: NICHT VERFÜGBAR

DONNÉE PROVISOIRE OU ESTIMÉE --: DONNÉE NON DISPONIBLE



ES Clasificación de las publicaciones de Eurostat

TEMA

- 1 Estadísticas generales (azul oscuro)
- 2 Economía y finanzas (violeta)
- 3 Población y condiciones sociales (amarillo)
- 4 Energía e industria (azul claro)
- 5 Agricultura, silvicultura y pesca (verde)
- 6 Comercio exterior y balanza de pagos (rojo)
- 7 Servicios y transportes (naranja)
- 8 Medio ambiente (turquesa)
- 9 Diversos (marrón)

SERIE

- A Anuarios
- B Coyuntura
- C Cuentas, encuestas y estadísticas
- D Estudios y análisis
- E Métodos
- F Estadísticas rápidas

GR Ταξινόμηση των δημοσιεύσεων της Eurostat

ΘΕΜΑ

- 1 Γενικές στατιστικές (βαθύ μπλε)
- 2 Οικονομία και δημοσιονομικά (βιολετί)
- 3 Πληθυσμός και κοινωνικές συνθήκες (κίτρινο)
- 4 Ενέργεια και βιομηχανία (μπλε)
- 5 Γεωργία, δάση και αλιεία (πράσινο)
- 6 Εξωτερικό εμπόριο και ισοζύγιο πληρωμών (κόκκινο)
- 7 Υπηρεσίες και μεταφορές (πορτοκαλί)
- 8 Περιβάλλον (τουρκουάζ)
- 9 Διάφορα (καφέ)

ΣΕΙΡΑ

- A Επετηρίδες
- B Συγκυρία
- C Λογαριασμοί, έρευνες και στατιστικές
- D Μελέτες και αναλύσεις
- E Μέθοδοι
- F Ταχείες στατιστικές

IT Classificazione delle pubblicazioni dell'Eurostat

TEMA

- 1 Statistiche generali (blu)
- 2 Economia e finanze (viola)
- 3 Popolazione e condizioni sociali (giallo)
- 4 Energia e industria (azzurro)
- 5 Agricoltura, foreste e pesca (verde)
- 6 Commercio estero e bilancia dei pagamenti (rosso)
- 7 Servizi e trasporti (arancione)
- 8 Ambiente (turchese)
- 9 Diversi (marrone)

SERIE

- A Annuari
- B Tendenze congiunturali
- C Conti, indagini e statistiche
- D Studi e analisi
- E Metodi
- F Note rapide

DA Klassifikation af Eurostats publikationer

EMNE

- 1 Almene statistikker (mørkeblå)
- 2 Økonomi og finanser (violet)
- 3 Befolkning og sociale forhold (gul)
- 4 Energi og industri (blå)
- 5 Landbrug, skovbrug og fiskeri (grøn)
- 6 Udenrigshandel og betalingsbalancer (rød)
- 7 Tjenesteydelser og transport (orange)
- 8 Miljø (turkis)
- 9 Diverse statistikker (brun)

SERIE

- A Årbøger
- B Konjunkturoversigter
- C Regnskaber, tællinger og statistikker
- D Undersøgelser og analyser
- E Metoder
- F Ekspresoversigter

EN Classification of Eurostat publications

THEME

- 1 General statistics (midnight blue)
- 2 Economy and finance (violet)
- 3 Population and social conditions (yellow)
- 4 Energy and industry (blue)
- 5 Agriculture, forestry and fisheries (green)
- 6 External trade and balance of payments (red)
- 7 Services and transport (orange)
- 8 Environment (turquoise)
- 9 Miscellaneous (brown)

SERIES

- A Yearbooks
- B Short-term trends
- C Accounts, surveys and statistics
- D Studies and analyses
- E Methods
- F Rapid reports

NL Classificatie van de publicaties van Eurostat

ONDERWERP

- 1 Algemene statistiek (donkerblauw)
- 2 Economie en financiën (paars)
- 3 Bevolking en sociale voorwaarden (geel)
- 4 Energie en industrie (blauw)
- 5 Landbouw, bosbouw en visserij (groen)
- 6 Buitenlandse handel en betalingsbalansen (rood)
- 7 Diensten en vervoer (oranje)
- 8 Milieu (turkoois)
- 9 Diverse statistieken (bruin)

SERIE

- A Jaarboeken
- B Conjunctuur
- C Rekeningen, enquêtes en statistieken
- D Studies en analyses
- E Methoden
- F Spoedberichten

DE Gliederung der Veröffentlichungen von Eurostat

THEMENKREIS

- 1 Allgemeine Statistik (Dunkelblau)
- 2 Wirtschaft und Finanzen (Violett)
- 3 Bevölkerung und soziale Bedingungen (Gelb)
- 4 Energie und Industrie (Blau)
- 5 Land- und Forstwirtschaft, Fischerei (Grün)
- 6 Außenhandel und Zahlungsbilanz (Rot)
- 7 Dienstleistungen und Verkehr (Orange)
- 8 Umwelt (Türkis)
- 9 Verschiedenes (Braun)

REIHE

- A Jahrbücher
- B Konjunktur
- C Konten, Erhebungen und Statistiken
- D Studien und Analysen
- E Methoden
- F Schnellberichte

FR Classification des publications d'Eurostat

THÈME

- 1 Statistiques générales (bleu nuit)
- 2 Économie et finances (violet)
- 3 Population et conditions sociales (jaune)
- 4 Énergie et industrie (bleu)
- 5 Agriculture, sylviculture et pêche (vert)
- 6 Commerce extérieur et balance des paiements (rouge)
- 7 Services et transports (orange)
- 8 Environnement (turquoise)
- 9 Divers (brun)

SÉRIE

- A Annuaire
- B Conjuncture
- C Comptes, enquêtes et statistiques
- D Études et analyses
- E Méthodes
- F Statistiques rapides

PT Classificação das publicações do Eurostat

TEMA

- 1 Estatísticas gerais (azul escuro)
- 2 Economia e finanças (violeta)
- 3 População e condições sociais (amarelo)
- 4 Energia e indústria (azul)
- 5 Agricultura, silvicultura e pesca (verde)
- 6 Comércio externo e balança de pagamentos (vermelho)
- 7 Serviços e transportes (laranja)
- 8 Ambiente (turquesa)
- 9 Diversos (castanho)

SÉRIE

- A Anuários
- B Conjuntura
- C Contas, inquéritos e estatísticas
- D Estudos e análises
- E Métodos
- F Estatísticas rápidas

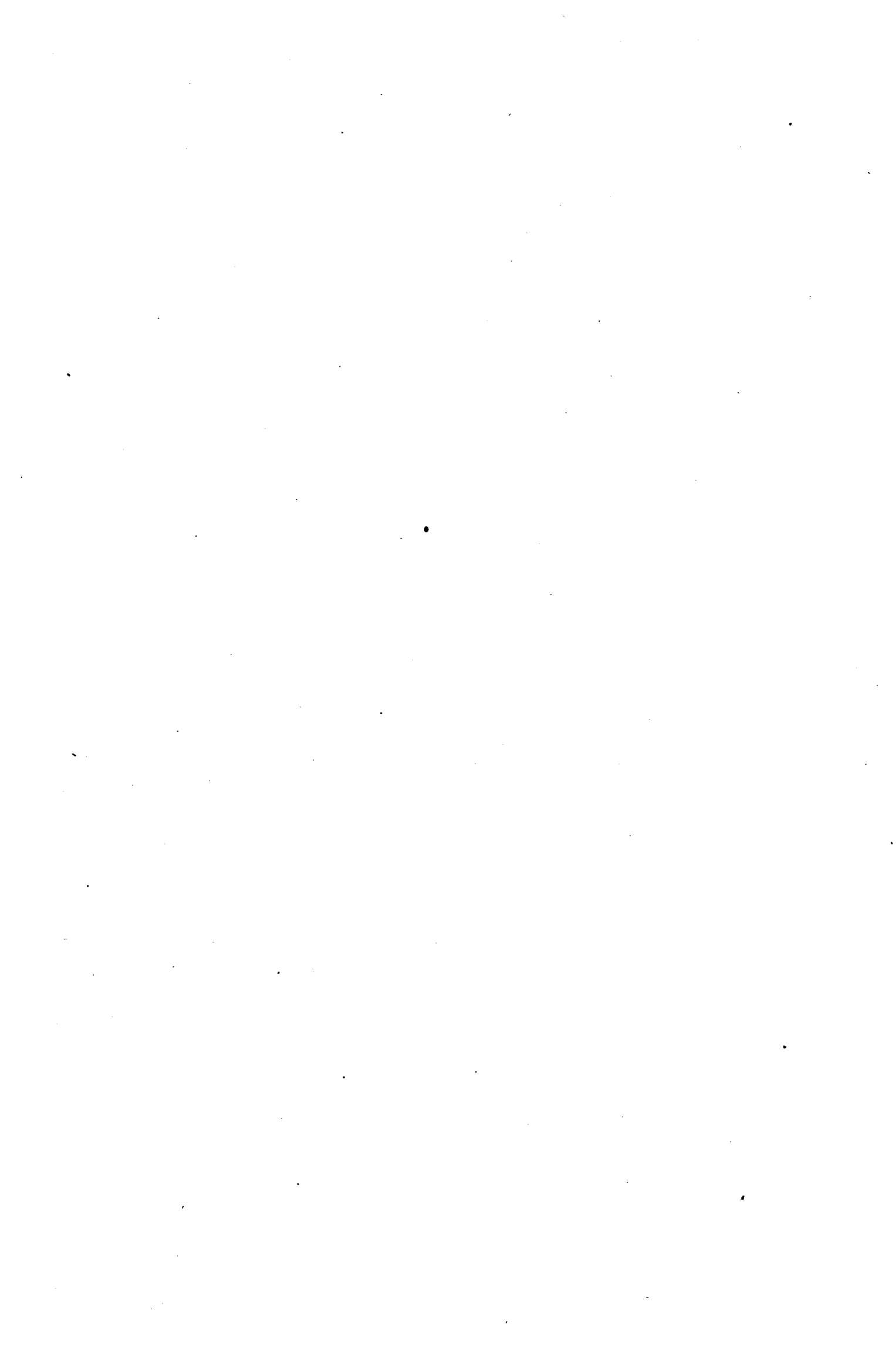

Preis in Luxemburg (ohne MwSt.) • Price (excluding VAT) in Luxembourg • Prix au Luxembourg, TVA exclue
Einzelpreis/Single copy/Prix par numéro Ecu 22 Abonnement/Subscription ECU 80



OFICINA DE PUBLICACIONES OFICIALES DE LAS COMUNIDADES EUROPEAS
KONTORET FOR DE EUROPAEISKE FÆLLESSKABERS OFFICIELLE PUBLIKATIONER
AMT FÜR AMTLICHE VERÖFFENTLICHUNGEN DER EUROPÄISCHEN GEMEINSCHAFTEN
ΥΠΗΡΕΣΙΑ ΕΠΙΣΗΜΩΝ ΕΚΔΟΣΕΩΝ ΤΩΝ ΕΥΡΩΠΑΪΚΩΝ ΚΟΙΝΟΤΗΤΩΝ
OFFICE FOR OFFICIAL PUBLICATIONS OF THE EUROPEAN COMMUNITIES
OFFICE DES PUBLICATIONS OFFICIELLES DES COMMUNAUTÉS EUROPÉENNES
UFFICIO DELLE PUBBLICAZIONI UFFICIALI DELLE COMUNITÀ EUROPEE
BUREAU VOOR OFFICIËLE PUBLIKATIES DER EUROPESE GEMEENSCHAPPEN
SERVIÇO DAS PUBLICAÇÕES OFICIAIS DAS COMUNIDADES EUROPEIAS



CA-BF-93-004-3A-C

L-2985 Luxembourg

