

STATISTISCHES AMT

OFFICE STATISTIQUE

DER EUROPÄISCHEN GEMEINSCHAFTEN

DES COMMUNAUTÉS EUROPÉENNES

STATISTISCHES AMT

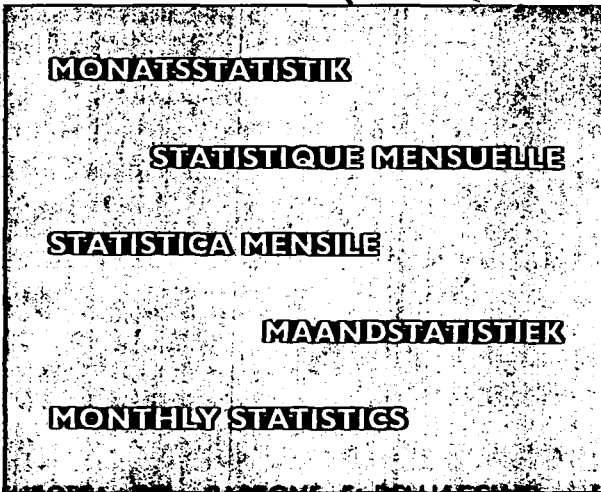
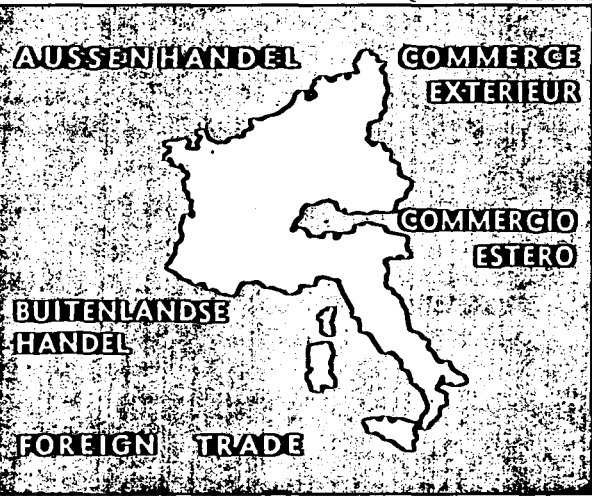

1961 - No. 2

Library Copy

ISTITUTO STATISTICO DELLE COMUNITA' EUROPEE

BUREAU VOOR DE STATISTIEK DER EUROPESE GEMEENSCHAPPEN

**STATISTISCHES AMT  
DER EUROPÄISCHEN GEMEINSCHAFTEN**

**Anschriften**

Europäische Wirtschaftsgemeinschaft  
Brüssel, Avenue de Tervueren 188a — Tel. 71 00 90

Europäische Atomgemeinschaft  
Brüssel, rue Belliard 51 — Tel. 13 40 90

Europäische Gemeinschaft für Kohle und Stahl  
Luxemburg, Hotel Star — Tel. 4 08 41

Zuschriften über diese Veröffentlichung  
erbeten an:

Statistisches Amt der Europäischen Gemeinschaften  
Avenue de Tervueren 188a  
Brüssel 15

**OFFICE STATISTIQUE  
DES COMMUNAUTÉS EUROPÉENNES**

**Adresses**

Communauté Economique Européenne  
Bruxelles, 188a, avenue de Tervueren — tél. 71 00 90

Communauté Européenne de l'Energie Atomique  
Bruxelles, 51, rue Belliard — tél. 13 40 90

Communauté Européenne du Charbon et de l'Acier  
Luxembourg, Hôtel Star — tél. 4 08 41

Adresser la correspondance relative  
à cette publication:

Office Statistique des Communautés Européennes  
188a, avenue de Tervueren  
Bruxelles 15

**STATISTICAL OFFICE  
OF THE EUROPEAN COMMUNITIES**

**Addresses**

European Economic Community  
Brussels, 188a, avenue de Tervueren — tel 71 00 90

European Atomic Energy Community  
Brussels, 51 Rue Belliard — tel 13 40 90

European Coal and Steel Community  
Luxembourg, Hôtel Star — tel 4 08 41

Any letter relating to this publication should be  
addressed to:

Statistical Office of the European Communities  
188a, avenue de Tervueren  
Brussels 15

**ISTITUTO STATISTICO  
DELLE COMUNITA' EUROPEE**

**Indirizzi**

Comunità Economica Europea  
Bruxelles, 188a, avenue de Tervueren — tel. 71 00 90

Comunità Europea dell' Energia Atomica  
Bruxelles, 51, rue Belliard — tel. 13 40 90

Comunità Europea del Carbone e dell'Acciaio  
Lussemburgo, Hotel Star — tel. 4 08 41

Indirizzare la corrispondenza relativa a questa  
pubblicazione a:

Istituto Statistico delle Comunità Europee  
188a, avenue de Tervueren  
Bruxelles 15

**BUREAU VOOR DE STATISTIEK  
DER EUROPESE GEMEENSCHAPPEN**

**Adressen**

Europese Economische Gemeenschap  
Brussel, Tervurenlaan 188a — tel. 71 00 90

Europese Gemeenschap voor Atoomenergie  
Brussel, Belliardstraat 51 — tel. 13 40 90

Europese Gemeenschap voor Kolen en Staal  
Luxemburg, Hotel Star — tel. 4 08 41

Correspondentie betreffende deze publikatie gelieve  
men te richten aan het:

Bureau voor de Statistiek  
der Europese Gemeenschappen  
Tervurenlaan 188a  
Brussel 15

**A U S S E N H A N D E L**  
**M O N A T S S T A T I S T I K**

**COMMERCE EXTÉRIEUR**  
**STATISTIQUE MENSUELLE**

**COMMERCIO CON L'ESTERO**  
**STATISTICA MENSILE**

**BUITENLANDSE HANDEL**  
**M A A N D S T A T I S T I E K**

**F O R E I G N T R A D E**  
**M O N T H L Y S T A T I S T I C S**

**N°2**

**Februar 1961 Février**

1

1

2

2

3

3

4

4

5

12

6

6

7

10

8

9

9

11

10

11

11

11

12

7

EWG

CEE

1

1

2

2

3

3

4

4

5

9

6

6

7

7

8

9

9

10

10

10

11

12

12

6

## VORBEMERKUNG

Die « Monatsstatistik des Außenhandels » dient der möglichst schnellen Berichterstattung über die kurzfristige Entwicklung des Außenhandels der EWG-Länder und der assoziierten Überseegebiete sowie über den Stand der EWG im Handel der Drittländer, verglichen zu anderen wichtigen Handelspartnern. Die vorliegende Veröffentlichung bringt daher in erster Linie Vergleiche aufeinanderfolgender Zeiträume entweder für verschiedene Arten von Ingesamtagaben nach Zonen und Warenkategorien oder für ausgewählte Indikatoren, wie konjunkturrempfindliche Waren. Für ins einzelne gehende Beobachtungen nach Waren und Ländern sei der Leser auf die Veröffentlichung « Analytische Übersichten des Außenhandels » verwiesen.

Die vorliegende Veröffentlichung wird episodisch durch ein einliegendes Blatt ergänzt werden, das die jüngste Tendenz des Außenhandels, je nach den verfügbaren Angaben und deren Wichtigkeit, nach allgemeinen oder spezifischen Gesichtspunkten beschreibt.

Im allgemeinen werden Wertangaben des Spezialhandels gebracht, mit cif-Einfuhr- und fob-Ausfuhrangaben. Für die EWG-Länder ist der Goldverkehr ausgeschlossen.

Die Länder sind, geordnet gemäß dem neuen « EWG-Länderverzeichnis », nach Erdteilen und ihrer geographischen Lage nach annähernd in der Reihenfolge West-Ost, Nord-Süd ausgewiesen. Der vollständige Text dieses Verzeichnisses sowie genaue methodologische Auskünfte werden einmal jährlich als Anhang zu vorliegender Veröffentlichung gebracht.

Die Waren sind gemäß dem « Internationalen Warenverzeichnis für den Außenhandel (CST) » geordnet, das als Beilage zu den « Analytischen Übersichten » erschienen ist.

Die Statistiken der Bundesrepublik Deutschland schließen das Gebiet von West-Berlin und, ab 6. Juli 1959, das Saarland ein; letzteres war vorher im französischen Erhebungsgebiet eingeschlossen; der Handel mit den Währungsgebieten der DM-Ost ist in den Außenhandelsstatistiken der Bundesrepublik Deutschland nicht erfaßt.

## ABKÜRZUNGEN

EWG — Europäische Wirtschaftsgemeinschaft . . . . .
Algerien und überseeische Departements . . . . .
Assoziierte überseeische Länder und Hoheitsgebiete . .
Assoziierte Überseegebiete (DOM + PTOM) . . . . .
EFTA (European Free Trade Association): Europäische Freihandelsvereinigung
BLWU — Belgisch-luxemburgische Wirtschaftsunion . . .
SAEG — Statistisches Amt der Europäischen Gemeinschaften
Internationales Warenverzeichnis für den Außenhandel (CST)
nicht getrennt ausgewiesen . . . . .
a. n. g. (anderweitig nicht genannt) . . . . .
ohne Aussagewert . . . . .
berichtigte Angabe(n) . . . . .
geheim . . . . .
vom SAEG geschätzt . . . . .
Generalhandel . . . . .
Ausfuhr heimischer Waren und Generaleinfuhr . . . . .
(free on board): Werte ohne Transport- und Versicherungskosten zwischen Versendungs- und Einfuhrland
Million . . . . .
metrische Tonne . . . . .
Dollar . . . . .

## AVERTISSEMENT

La « Statistique Mensuelle du Commerce Extérieur » a pour but de fournir dans les plus courts délais des données concernant l'évolution à court terme du Commerce Extérieur des pays de la CEE et des Associés d'Outre-Mer, ainsi que la position de la CEE vis-à-vis de ses concurrents dans le commerce des pays tiers. L'accent est donc mis, dans cette publication, sur la comparaison entre périodes successives, soit pour divers types de données globales, par zones et par catégories de produits, soit pour des choix d'indicateurs tel que produits sensibles à la conjoncture. Pour l'observation très détaillée, par produits et par pays, le lecteur se référera à la publication « Tableaux analytiques du Commerce Extérieur ».

La présente publication sera complétée épisodiquement d'une feuille volante donnant un aperçu descriptif des tendances récentes du commerce extérieur, sous un aspect global ou spécifique, selon les données disponibles et leur intérêt d'actualité.

En règle générale, les données concernent le commerce spécial en valeurs, importations « caf », exportations « fob ». Pour les pays de la CEE, le commerce de l'or est exclu.

Les pays sont classés d'après le nouveau « code géographique CEE » par continents et en suivant approximativement leur position géographique dans le sens ouest-est, nord-sud. Le texte complet de ce code, ainsi que des renseignements méthodologiques détaillés seront publiés une fois par an, en supplément à cette publication.

Les produits sont classés selon la Classification Statistique et Tarifaire, éditée séparément en supplément aux Tableaux Analytiques.

Les statistiques du Commerce Extérieur de la République Fédérale d'Allemagne couvrent le territoire de Berlin-Ouest et, depuis le 6 juillet 1959, le territoire de la Sarre, inclus auparavant dans le territoire statistique de la France; elles ne comprennent pas le commerce avec la zone du D. Mark-Est.

## ABRÉVIATIONS

CEE	Communauté Economique Européenne
DOM	Algérie et Départements d'Outre-Mer
PTOM	Pays et Territoires d'Outre-Mer associés à la CEE
AOM	Associés d'Outre-Mer (DOM et PTOM)
AELE	Association Européenne de Libre Echange
BELG.-LUX.	Union Economique Belgo-Luxembourgeoise
OSCE	Office Statistique des Communautés Européennes
CST	Classification Statistique et Tarifaire
ND	non distingués
NDA	non dénommés ailleurs
NS	non significatif
R	révisé
S	secret
( )	estimation de l'OSCE
G	commerce général
N	exportations de produits nationaux et importations générales
fob	(free on board): valeurs non compris les coûts de transport et d'assurance entre pays expéditeur et pays importateur
Mio	million
T	tonne métrique
\$	dollar

INHALTSVERZEICHNIS	Seite Page	TABLE DES MATIÈRES	
<b>GRAPHISCHE DARSTELLUNGEN</b>		<b>GRAPHIQUES</b>	
Welthandel . . . . .	7	Commerce mondial	
Indices des Volumens und der Durchschnittswerte . . . . .	12	Indices de volume et de valeur moyenne	
Handel Intra- und Extra-EWG der einzelnen Mitgliedstaaten.	16	Commerce intra- et extra-CEE pour chaque Pays Membre	
EWG-Handel nach Ursprungs- und Bestimmungsräumen . . . . .	18	Commerce de la CEE par zones d'origine et de destination	
EWG-Handel mit den wichtigsten Drittländern . . . . .	27	Commerce de la CEE avec les principaux pays tiers	
Handel der assoziierten Überseegebiete mit der EWG und andern Ländern	64	Commerce des AOM avec la CEE et les autres pays	
Handel der wichtigsten Übersee-Erzeugnisse . . . . .	68	Commerce des principaux produits d'Outre-Mer	
<b>MONATSÜBERSICHTEN</b>		<b>TABLEAUX MENSUELS</b>	
<b>EWG-Handel</b>		<b>Commerce de la CEE</b>	
1. EWG und Welthandel . . . . .	8	1. CEE et commerce mondial	
2. Gesamtüberblick des EWG-Handels. . . . .	10	2. Résumé général du commerce de la CEE	
3. Indices des Volumens, der Durchschnittswerte und der Terms of Trade	13	3. Indices de volume, de valeur moyenne et des termes de l'échange	
Entwicklung des Handels mit den wichtigsten Gebieten:	15	Evolution du commerce avec les principales zones :	
4. Indices der Werte für die EWG insgesamt . . . . .	19	4. Indices de la valeur pour l'ensemble de la CEE	
5. Tatsächliche Werte für die EWG insgesamt und die einzelnen Mitgliedstaaten	20	5. Valeurs courantes pour la CEE et chaque Pays Membre	
6. Der Handel nach Ursprung und Bestimmung . . . . .	28	6. Réseau du commerce par origine et destination	
7. Entwicklung des Handels nach großen Warenklassen . . . . .	36	7. Evolution du commerce par grandes classes de produits	
8. Der Handel mit ausgewählten Erzeugnissen . . . . .	38	8. Commerce pour une sélection de produits	
<b>Handel der assoziierten Überseegebiete</b>		<b>Commerce des Associés d'Outre-Mer</b>	
9. Entwicklung des Handels insgesamt und mit der EWG (wichtigste Überseegebiete)	48	9. Evolution du commerce global et avec la CEE (principaux AOM)	
10. Handel mit der EWG und wichtigen andern Ländern	50	10. Commerce avec la CEE et les principaux autres pays	
11. Einfuhr nach großen Warenklassen und Ausfuhr der wichtigsten Erzeugnisse	66	11. Importations par grandes classes de produits et exportations des principaux produits	
<b>Handel der dritten Länder</b>		<b>Commerce des pays tiers</b>	
12. Entwicklung des Handels insgesamt und mit der EWG (wichtigste Drittländer)	70	12. Evolution du commerce global et avec la CEE (principaux pays)	
13. Handel mit der EWG und wichtigen andern Ländern	72	13. Commerce avec la CEE et ses principaux concurrents	
<b>VIERTELJAHRESÜBERSICHTEN</b>		<b>TABLEAUX TRIMESTRIELS</b>	
14. Handel der EWG-Mitgliedstaaten nach Warenklassen und nach Ursprung und Bestimmung für Januar-September 1960 * (siehe Seite 98, Heft Nr. 1.)	88	14. Commerce des pays de la CEE par classes de produits et par origines et destinations en janvier-septembre 1960 * (voir p. 98 du n° 1.)	
15. Handel der EWG insgesamt nach Wirtschaftskategorien der Erzeugnisse und nach geographischen Zonen	92	15. Commerce de l'ensemble de la CEE par catégories économiques de produits et par zones géographiques	
16. Handel der EWG-Mitgliedstaaten nach Wirtschaftskategorien	92	16. Commerce des pays de la CEE par catégories économiques de produits	

**EWG - LÄNDERVERZEICHNIS - CLASSIFICATION GÉOGRAPHIQUE CEE**

(STAND - 1960 - VERSION)

Europäische Wirtschaftsgemeinschaft	Communauté Économique Européenne	Nicht benannte Länder		AFR PORTUG NS: somme des codes 237, 338, 369
Frankreich, Andorra	001M FRANCE, Andorre	Portugiesisch-Afrikas : Summe der Nummern 237, 338, 369.	2X8	
Belgien-Luxemburg	002M BELGIQUE LUXBG	Nicht benannte Länder	2X9	AFR OC BRIT NS: somme des codes 228, 248
Niederlande	003M PAYS-BAS	Britisch-Westafrikas : Summe der Nummern 228, 248		
Bundesrepublik Deutschland (einschl. West-Berlin; Saarland ab 6/7/59)	004M ALLEMAGNE RF (incl. Berlin-Ouest; Sarre à partir du 6/7/59)	Kamerun	307B	CAMEROUN
Italien	005M ITALIE	Zentralafrikanische Republik (s. 3X7)	308B	REP CENTRE AF (cf 3X7)
<b>Übriges Europa</b>	<b>Reste de l'Europe</b>	Spanisch-Guinea (s. 3X9)	309	GUINEE ESPAGN (cf 3X9)
Vereinigtes Königreich	016C ROYAUME UNI	Gabun (s. 3X7)	317B	GABON (cf 3X7)
Island	017 ISLANDE	Kongo (ehem. Franz.-Mittelkongo) (s. 3X7)	318B	CONGO BRAZZA (cf 3X7)
Irland	018 IRLANDE	Kongo (ehem. Belg.-Kongo) einschl. 337 seitens Frankreichs und Italiens)	328B	CONGO LEO (incl. 337 pour France et Italie)
Norwegen	027C NORVEGE	Ruanda-Urundi (s. 328)	337B	RUANDA URUNDI (cf 328)
Schweden	028C SUEDE	Angola (s. 2X8)	338	ANGOLA (cf 2X8)
Finnland	029 FINLANDE	Äthiopien	347	ETHIOPIE
Dänemark, Färöer, Grönland	037C DANEMARK, Féroë, Groenland	Französische Somaliküste	348B	COTE FR SOMALI
Schweiz	038C SUISSE	Somalia	357B	SOMALIE REP
Österreich	039C AUTRICHE	Kenia, Uganda (s. 3X8)	358	KENYA OUGANDA (cf 3X8)
Portugal	047C PORTUGAL	Tanganjika (s. 3X8)	367	TANGANYIKA (cf 3X8)
Spanien (einschl. Kanarische Inseln seitens Frankreichs und Italiens)	048 ESPAGNE (incl. Canaries pour France et Italie)	Sansibar und Pemba (s. 3X8)	368	ZANZIBAR PEMBA (cf 3X8)
Gibraltar, Malta	049 GIBRALTAR, MALTE	Mosambik (s. 2X8)	369	MOZAMBIQUE (cf 2X8)
Jugoslawien	057 YOUGOSLAVIE	Madagaskar (einschl. 378 seitens Italiens)	377B	MALGACHE REP (incl. 378 pour Italie)
Albanien	058D ALBANIE	Réunion und Komoren (s. 377)	378A	REUNION COM (cf 377)
Griechenland	067 GRECE	Rhodesien und Njassaland	387	RHODESIE NYASSA
Türkei	068 TURQUIE	Südafrikanische Union (einschl. Südwafrika)	388	UNION SUD AFR (incl. Sud-Ouest Africain)
UdSSR	077D URSS	ehem. Französisch-Äquatorialafrika: Summe der Nummer 218, 308, 317, 318	3X7B	ANCIENNE AEF: somme des codes 218, 308, 317, 318
Währungsgebiete der DM-Ost	078D ZONE MARK EST	Nicht benannte Länder	3X8	AFR OR BRIT NS: somme des codes 358, 367, 368
Polen	079D POLOGNE	Britisch-Ostafrikas: Summe der Nummern 358, 367, 368		
Tschechoslowakei	087D TCHECOSLOVAQUIE	Nicht benannte Länder	3X9	AFR ESPAGN NS: somme des codes 148, 309
Ungarn	088D HONGRIE	Spanisch-Afrikas: Summe der Nummern 148, 309		
Rumänien	089D ROUMANIE	<b>Amerika</b>		<b>Amérique</b>
Bulgarien	097D BULGARIE	Vereinigte Staaten	410E	ETATS-UNIS
<b>Afrika</b>	<b>Afrique</b>	Kanada	417E	CANADA
Marokko (einschl. Tanger)	117 MAROC (incl. Tanger)	St. Pierre und Miquelon	427B	ST PIERRE MIQU
Algerien	127A ALGERIE	Mexiko	507F	MEXIQUE
Tunesien	137 TUNISIE	Kuba	508F	CUBA
Kanarische Inseln (s. 048)	147 CANARIES (cf 048)	Haiti	509F	HAITI
Spanisch-Sahara (s. 3X9)	148 SAHARA ESPAGN (cf 3X9)	Dominikanische Republik	517F	DOMINICAINE REP
Libyen	157G LYBIE	Westindischer Bund (s. 5X7)	518	FED INDES OCC (cf 5X7)
Ägypten	167G EGYPTE	Antillen, Niederländische (s. 5X8)	519	ANTILLES NEER (cf 5X8)
Sudan	177G SOUDAN	Franz.-Westindien	527A	ANTILLES FR
Mauretanien (s. 2X7)	207B MAURITANIE (cf 2X7)	Guatemala	529F	GUATEMALA
Mali (s. 2X7)	208B MALI (cf 2X7)	Britisch-Honduras (s. 5X7)	537	HONDURAS BRIT (cf 5X7)
Niger (s. 2X7)	217B NIGER (cf 2X7)	Honduras, Republik	538F	HONDURAS REP
Tschad (s. 3X7)	218B TCHAD (cf 3X7)	El Salvador	539F	SALVADOR
Senegal (s. 2X7)	227B SENEGAL (cf 2X7)	Nicaragua	547F	NICARAGUA
Gambla (s. 2X9)	228 GAMBIE (cf 2X9)	Costa Rica	548F	COSTA RICA
Guinea, Portugiesisch-(s. 2X8)	237 GUINEE PORTUG (cf 2X8)	Panama, Republik	549F	PANAMA REP
Guinea, Republik	238 GUINEE REP	Panamakanal-Zone	557	CANAL PANAMA
Obervolta (s. 2X7)	247B HAUTE VOLTA (cf 2X7)	Venezuela	558F	VENEZUELA
Sierra Leone (s. 2X9)	248 SIERRA LEONE (cf 2X9)	Kolumbien	559F	COLOMBIE
Liberia	257 LIBERIA			
Elfenbeinküste (s. 2X7)	258B COTE IVOIRE (cf 2X7)			
Ghana	267 GHANA			
Togo	268B TOGO REP			
Dahome (s. 2X7)	277B DAHOMEY (cf 2X7)			
Nigeria (einschl. Trhg. Kamerun)	278 NIGERIA (incl. Cameroun brit.)			
ehem. Französisch-Westafrika : Summe der Nummern 207, 208, 217, 227, 247, 258, 277	2X7B ANCIENNE AOF: somme des codes 207, 208, 217, 227, 247, 258, 277			





# WELTHANDEL COMMERCE MONDIAL

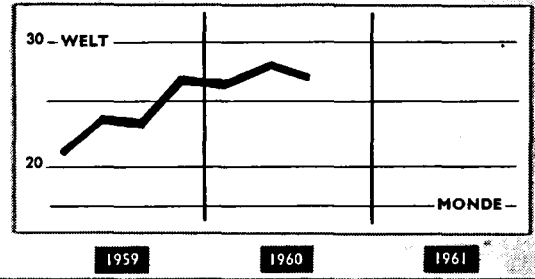
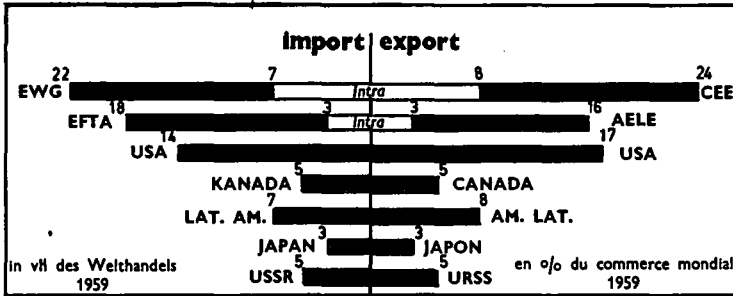

## EWG CEE

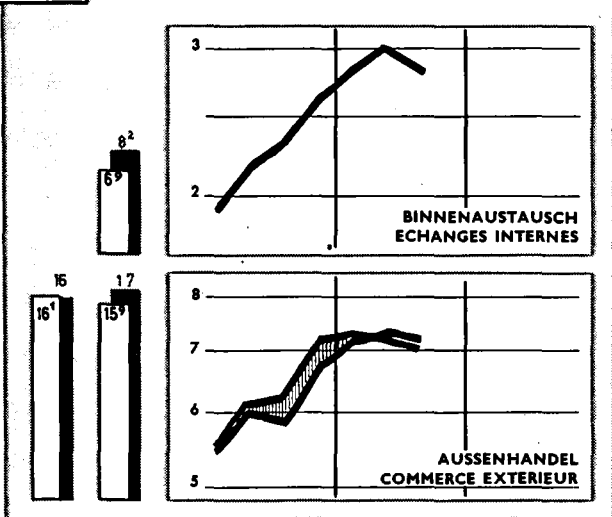

## EFTA AEELE

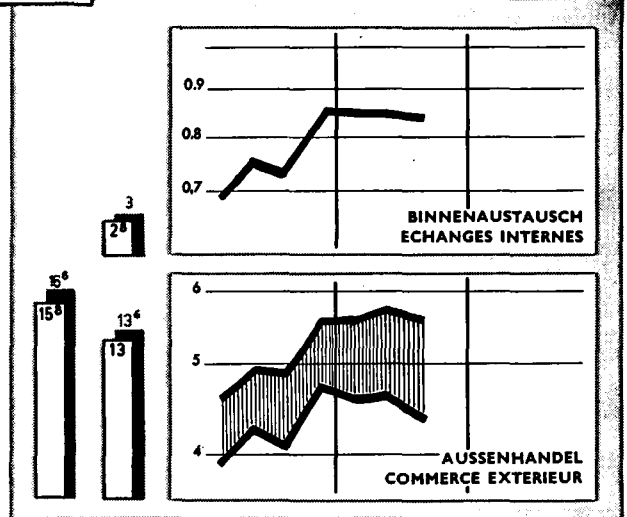

## USA USA

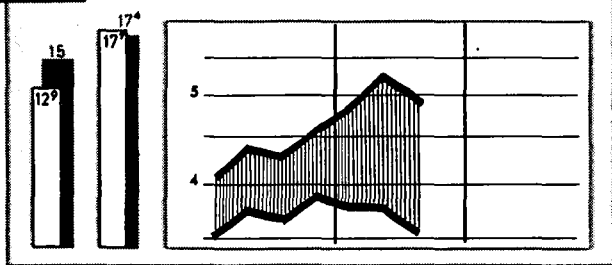

## USSR URSS

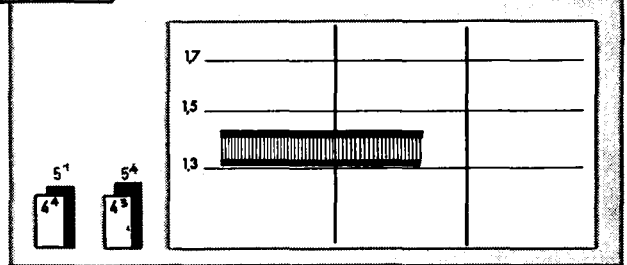

## KANADA CANADA

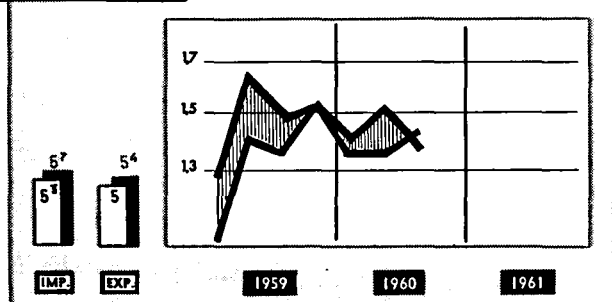

## JAPAN JAPON

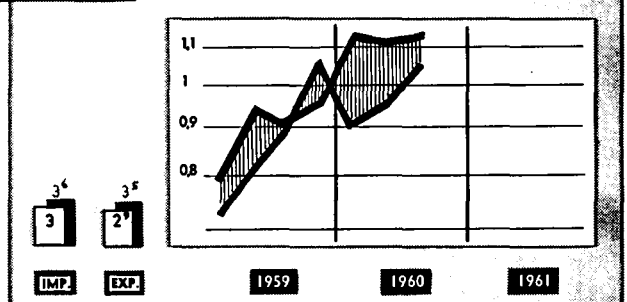

Milliarden Dollar  
Milliards de dollars

1958   1959

Einfuhrüberschuss   excédent d'importation

Ausfuhrüberschuss   excédent d'exportation

import   export

import

	Monde	CEE			AELE			Royaume-Uni	Etats-Unis	Canada	Amérique latine	Japon G	URSS		
		Total	Extra-CEE	Intra-CEE	Total	Extra-AELE	Intra-AELE								
1959: %	100	23,3	15,5	7,7	19,2	16,1	3,1	10,7	14,5	5,5	7,4	3,4	4,9		
<b>Werte</b>		<b>Mio \$</b>													
									(fob)	(fob)			<b>Valeurs</b>		
1953	75 600	14 918	10 964	3 954	14 905	12 465	2 440	9 366	10 778	4 456	6 530	2 410	2 769		
1954	78 900	16 630	12 059	4 571	15 717	13 111	2 606	9 461	10 231	4 204	7 400	2 399	3 182		
1955	88 100	19 269	13 705	5 564	17 909	15 130	2 779	10 881	11 334	4 774	7 550	2 471	3 061		
1956	97 100	22 353	16 016	6 336	18 796	15 811	2 985	10 890	12 490	5 804	7 940	3 230	3 613		
1957	106 500	24 816	17 784	7 032	20 060	16 873	3 187	11 412	12 920	5 866	9 330	4 284	3 938		
1958	99 400	22 946	16 156	6 790	18 784	15 741	3 043	10 488	12 846	5 351	8 530	3 032	4 350		
1959	104 500	24 313	16 222	8 091	20 028	16 784	3 243	11 172	15 160	5 736	7 790	3 598	5 073		
1960		29 559	19 420	10 139	23 087					5 728					
1958 II	24 800	5 709	4 036	1 673	4 573	3 829	744	2 574	3 119	1 429	2 100	776			
III	24 000	5 451	3 839	1 612	4 643	3 890	753	2 669	3 114	1 286	2 100	732			
IV	25 900	5 904	4 159	1 804	4 965	4 147	818	2 785	3 467	1 425	2 060	722			
1959 I	24 000	5 515	3 798	1 717	4 610	3 885	725	2 640	3 522	1 280	1 770	790			
II	26 300	6 055	4 094	1 961	4 952	4 142	810	2 767	3 792	1 635	1 900	946			
III	25 900	5 902	3 893	2 010	4 891	4 086	805	2 767	3 776	1 473	2 070	903			
IV	28 300	6 816	4 422	2 395	5 562	4 660	902	3 049	3 910	1 512	2 010	959			
1960 I	28 800	7 243	4 842	2 402	5 636	4 719	917	3 150	3 817	1 393	1 960	1 330			
II	29 700	7 337	4 821	2 516	5 729	4 808	921	3 213	3 795	1 518		1 113			
III	28 700	7 174	4 669	2 505	5 610	4 733	877	3 153	3 549	1 374		1 133			
IV		7 805	5 089	2 716	6 112			3 282		1 443					
<b>Volumenindizes</b>		<b>1958 = 100</b>													
													<b>Indices de volume</b>		
1953	76	63	64	59	78	77	84	86	84	90	78	70			
1954	80	71	71	70	83	82	92	87	78	84	92	73			
1955	89	81	80	84	92	92	96	97	87	95	94	77	67		
1956	96	92	92	93	95	94	99	97	94	114	95	97	78		
1957	102	99	99	101	100	100	104	100	96	109	107	121	84		
1958	100	100	100	100	100	100	100	100	100	100	100	100	100		
1959	108	111	105	124	109	110	109	107	119	111	111	126	121		
1958 II	99	99	99	97	97	97	102	97	97	107	100	99			
III	97	96	97	97	98	98	99	99	97	97	101	101			
IV	105	105	104	109	107	107	105	105	110	107	99	102			
1959 I	99	100	97	106	100	100	99	102	113	96	82	109			
II	111	111	106	119	109	110	109	108	121	123	95	133			
III	108	107	100	125	105	104	108	104	120	111	100	125			
IV	117	124	114	147	120	121	121	114	123	114	97	136			
1960 I	119	133	128	146	121	121	120	119	120	105	93	154			
II	123	133	125	149	124	124	122	122	119	115		154			
III		130	120	149				118							
IV								124							
<b>Einfuhr nach Warengruppen</b>		<b>Mio \$</b>						<b>Importations par classes de produits</b>							
								(fob)	(fob)						
Lebensmittel	1958	21 500	4 929	4 020	909	5 477	4 971	506	4 211	3 543	576	950	529	650	
	1959		5 095	3 969	1 126	5 578	5 036	542	4 262	3 533	592		497		
Brennstoffe	1958	13 700	3 516	2 771	745	2 323	2 095	228	1 229	1 654	517	720	514	212	
	1959		3 204	2 457	747	2 327	2 143	184	1 311	1 563	532		557		
Rohstoffe	1958	16 600	5 398	4 776	622	3 394	2 895	499	2 540	2 427	424	415	1 331	1 077	
	1959		5 515	4 723	792	3 519	3 039	479	2 606	2 984	500		1 771		
Bearbeitete Waren	1958	46 200	8 914	4 456	4 458	7 619	5 816	1 803	2 546	4 769	3 607	5 950	655	2 315	
	1959		10 309	4 956	5 352	8 555	6 623	1 932	2 950	6 509	4 037		768		
darunter: Ausrüstungen	1958	17 922	2 898	1 383	1 514	2 715	1 986	729	606	1 148	1 757	3 050	341	795	
	1959		3 176	1 405	1 771	2 990	2 206	785	708	1 629	2 050		352		
		<b>WELT</b>	<b>Total</b>	<b>Extra-EWG</b>	<b>Intra-EWG</b>	<b>Total</b>	<b>Extra-EFTA</b>	<b>Intra-EFTA</b>	<b>Vereinigtes Königreich N</b>	<b>Vereinigigte Staaten</b>	<b>Kanada</b>	<b>Lateinamerika</b>	<b>Japan G</b>	<b>UdSSR</b>	
	(1)		<b>EWG</b>			<b>EFTA</b>									

1) Ohne den Handel des Ostblocks.

## export

	Monde (1)	CEE			AELE			Royaume- Uni G	Etats- Unis	Canada	Amé- rique latine	Japon G	URSS
		Total	Extra- CEE	Intra- CEE	Total	Extra- AELE	Intra- AELE						
1959: %	100	25,2	17,1	8,2	17,0	14,0	3,0	9,7	17,6	5,4	8,5	3,5	5,5
<b>Werte</b>		<b>Mio \$</b>						<b>Valeurs</b>					
1953	73 300	14 095	10 060	4 035	12 365	10 096	2 269	7 525	15 626	4 242	7 620	1 275	2 948
1954	76 100	15 788	11 122	4 666	12 985	10 544	2 441	7 766	14 948	4 054	7 880	1 629	3 223
1955	82 700	18 355	12 708	5 647	14 175	11 586	2 589	8 468	15 387	4 410	7 960	2 011	3 469
1956	92 000	20 077	13 641	6 436	15 712	12 953	2 759	9 290	18 825	4 946	8 640	2 501	3 612
1957	98 900	22 440	15 286	7 154	16 646	13 691	2 955	9 683	20 885	5 148	8 650	2 858	4 382
1958	94 200	22 775	15 911	6 864	16 128	13 289	2 840	9 276	17 875	5 082	8 190	2 876	4 298
1959	99 800	25 227	17 051	8 176	17 013	13 969	3 044	9 677	17 556	5 405	8 280	3 456	5 441
1960		29 721	19 478	10 243	18 525				5 575				
1958 II	23 100	5 477	3 800	1 676	3 941	3 227	714	2 271	4 536	1 334	2 020	680	
III	22 700	5 537	3 892	1 645	3 973	3 271	702	2 297	4 139	1 278	1 970	688	
IV	25 200	6 193	4 365	1 828	4 298	3 557	741	2 413	4 660	1 355	2 120	797	
1959 I	22 800	5 499	3 750	1 749	3 947	3 252	695	2 306	4 092	1 090	2 070	729	
II	24 900	6 164	4 207	1 957	4 252	3 497	755	2 457	4 397	1 414	2 120	811	
III	24 600	6 258	4 207	2 051	4 092	3 355	737	2 294	4 302	1 368	2 110	884	
IV	27 500	7 297	4 886	2 411	4 710	3 856	854	2 619	4 582	1 534	1 980	1 032	
1960 I	27 300	7 346	4 891	2 455	4 610	3 759	851	2 675	4 836	1 357	2 070	886	
II	28 200	7 266	4 767	2 500	4 614	3 763	851	2 613	5 282	1 344		956	
III	27 200	7 071	4 587	2 484	4 389	3 548	841	2 383	4 911	1 430		1 049	
IV		8 038	5 234	2 804	4 912			2 626		1 443			
<b>Volumenindices</b>		<b>1958 = 100</b>						<b>Indices de volume</b>					
1953	78	62	63	59	79	79	84	86	94	87	83	42	
1954	82	71	72	70	85	84	92	90	91	84	81	55	
1955	89	83	82	84	91	90	96	96	93	91	88	73	77
1956	97	88	86	93	98	97	99	102	110	98	96	87	81
1957	102	96	94	101	102	101	104	104	116	100	98	97	97
1958	100	100	100	100	100	100	100	100	100	100	100	100	100
1959	109	116	113	124	106	106	109	104	97	103		119	132
1958 II	98	96	95	97	98	97	102	97	103	105	97	95	
III	98	98	99	97	98	98	99	98	94	101	99	95	
IV	108	111	112	109	106	106	105	104	105	106	110	112	
1959 I	100	101	99	106	99	98	99	99	91	85	109	104	
II	109	113	111	119	107	107	109	106	99	108	115	111	
III	108	116	112	125	104	104	108	100	96	103	113	120	
IV	119	135	130	147	117	116	121	112	102	116	103	139	
1960 I	117	132	126	146	114	113	120	114	107	103	106	119	
II	120	131	124	149	115	114	122	111	119	104		128	
III		128	119	149				102					
IV								113					
<b>Ausfuhr nach Warengruppen</b>		<b>Mio \$</b>						<b>Exportations par classes de produits</b>					
Alimentation, boissons, 1958	18 700	2 404	1 519	886	1 741	1 274	467	623	2 699	1 156	3 730	236	521
tabacs 1959		2 575	1 462	1 113	1 806	1 304	502	611	2 854	1 108		261	
Énergie, lubrifiants 1958	11 200	1 695	913	782	415	258	157	387	1 087	116	2 278	12	651
1959		1 640	847	792	388	230	158	349	864	123		13	
Matières premières 1958	14 000	1 147	563	584	1 568	1 156	413	493	1 977	1 525	1 400	106	822
1959		1 383	636	747	1 653	1 234	419	506	2 141	1 728		139	
Produits manufacturés 1958	49 100	17 240	12 668	4 573	11 845	10 110	1 736	7 658	11 719	2 232	658	2 510	1 815
1959		19 484	14 008	5 475	12 569	10 671	1 898	7 993	11 311	2 391		3 032	
dont: Biens 1958	19 700	6 766	5 145	1 621	5 314	4 572	742	3 865	6 307	453	20	627	1 065
d'équipement 1959		7 476	5 648	1 828	5 583	4 797	786	4 044	5 993	413		809	
	<b>WELT</b>	<b>Total</b>	<b>Extra- EWG</b>	<b>Intra- EWG</b>	<b>Total</b>	<b>Extra- EFTA</b>	<b>Intra- EFTA</b>	<b>Verein- igtes König- reich G</b>	<b>Verein- igte Staaten</b>	<b>Kanada</b>	<b>Latein- amerika</b>	<b>Japan G</b>	<b>UdSSR</b>
		<b>EWG</b>			<b>EFTA</b>								

(1) Non compris le commerce du bloc soviétique.

**GESAMTÜBERBLICK  
des EWG-Handels**

**TAB. 2**

	1958	1959	1960	1958		1959				1960			
				III	IV	I	II	III	IV	I	II	III	IV
<b>EINFUHR</b>													
	Mio \$												
Insgesamt	22 946	24 313	29 559	5 451	5 904	5 515	6 055	5 902	6 816	7 243	7 337	7 174	7 805
<i>gegliedert nach Ursprung :</i>													
Austausch Intra-EWG	6 790	8 091	10 139	1 612	1 804	1 717	1 961	2 010	2 395	2 402	2 516	2 505	2 716
Handel Extra-EWG	16 156	16 222	19 420	3 839	4 159	3 798	4 094	3 893	4 422	4 842	4 821	4 669	5 089
<i>darunter: AOM</i>	1 546	1 352	1 667	349	380	326	354	313	359	417	427	381	442
EFTA	3 608	3 895	4 459	870	978	898	981	950	1 061	1 075	1 099	1 076	1 208
Osteuropa	678	824	974	177	209	191	199	198	236	229	227	246	273
Nordamerika	3 238	2 981	4 276	758	783	705	712	705	857	997	1 037	1 089	1 154
Mittel-u. Südamerika	1 568	1 633	1 812	377	406	377	409	411	434	428	466	456	462
Naher Osten	1 905	1 893	1 981	470	476	462	477	445	481	518	480	470	513
Ferner Osten	912	900	1 139	208	239	214	219	219	260	340	285	240	275
<i>gegliedert nach Warenklassen :</i>													
Nahrungs- und Genußmittel	4 929	5 095	5 464	1 118	1 272	1 190	1 234	1 171	1 502	1 425	1 346	1 231	1 463
Brennstoffe	3 516	3 204	3 501	876	886	841	802	756	804	893	839	856	913
Rohstoffe	5 398	5 515	6 871	1 301	1 328	1 198	1 377	1 407	1 531	1 820	1 729	1 631	1 691
Maschinen und Fahrzeuge	2 898	3 176	4 266	672	761	703	847	738	887	981	1 068	1 073	1 144
Andere industrielle Erzeugnisse	6 017	7 133	9 282	1 480	1 610	1 503	1 719	1 757	2 153	2 094	2 307	2 336	2 545
<b>AUSFUHR</b>													
	Mio \$												
Insgesamt	22 775	25 227	29 721	5 537	6 193	5 499	6 164	6 258	7 297	7 346	7 266	7 071	8 038
<i>gegliedert nach Bestimmung :</i>													
Handel Extra-EWG	15 911	17 051	19 478	3 892	4 365	3 750	4 207	4 207	4 886	4 891	4 767	4 587	5 234
<i>darunter: AOM</i>	1 860	1 698	1 884	413	547	397	417	392	492	519	465	405	495
EFTA	4 970	5 415	6 508	1 207	1 319	1 194	1 337	1 320	1 565	1 534	1 619	1 580	1 776
Osteuropa	626	712	991	152	172	138	162	178	233	227	241	220	304
Nordamerika	1 901	2 668	2 537	488	585	539	689	700	738	703	610	600	625
Mittel-u. Südamerika	1 492	1 507	1 569	360	413	318	370	389	430	393	368	380	428
Naher Osten	913	921	1 125	222	222	217	232	216	248	282	282	267	294
Ferner Osten	1 418	1 270	1 438	369	422	276	315	311	372	387	363	327	360
<i>gegliedert nach Warenklassen :</i>													
Nahrungs- und Genußmittel	2 404	2 575	2 929	570	671	554	602	633	784	702	684	716	827
Brennstoffe	1 695	1 640	1 796	436	424	409	401	407	423	438	429	448	480
Rohstoffe	1 147	1 383	1 683	276	312	296	334	354	398	432	406	400	446
Maschinen und Fahrzeuge	6 766	7 476	8 901	1 627	1 876	1 623	1 864	1 817	2 169	2 191	2 216	2 074	2 420
Andere industrielle Erzeugnisse	10 475	12 008	14 222	2 582	2 872	2 574	2 926	3 006	3 498	3 535	3 491	3 386	3 810
<b>ÜBERSCHUSS</b>													
	Mio \$ + = Ausfuhrüberschuß												
Handel Extra-EWG	- 245	+ 829	+ 58	+ 53	+ 206	- 48	+ 113	+ 314	+ 464	+ 49	- 54	- 82	+ 145
<i>darunter: AOM</i>	+ 314	+ 346	+ 217	+ 64	+ 167	+ 71	+ 63	+ 79	+ 133	+ 102	+ 38	+ 24	+ 53
EFTA	+ 1 362	+ 1 520	+ 2 049	+ 337	+ 341	+ 296	+ 356	+ 370	+ 504	+ 459	+ 520	+ 504	+ 568
Osteuropa	- 52	- 112	+ 17	- 25	- 37	- 53	- 37	- 20	- 3	- 2	+ 14	- 26	+ 31
Nordamerika	- 1 337	- 313	- 1 739	- 270	- 198	- 166	- 23	- 5	- 119	- 294	- 427	- 489	- 529
Mittel-u. Südamerika	- 76	- 126	- 243	- 18	- 7	- 59	- 39	- 22	- 4	- 35	- 98	- 76	- 34
Naher Osten	- 992	- 972	- 856	- 248	- 254	- 245	- 245	- 229	- 233	- 236	- 198	- 203	- 219
Ferner Osten	+ 506	+ 370	+ 299	+ 161	+ 183	+ 62	+ 96	+ 92	+ 112	+ 47	+ 78	+ 87	+ 85
<b>INDICES</b>													
	1958 = 100												
Volumen													
Austausch Intra-EWG	100	124		97	109	106	119	125	147	146	149	149	
Einfuhr Extra-EWG	100	105		97	104	97	106	100	114	128	125	120	
Ausfuhr Extra-EWG	100	113		99	112	99	111	112	130	126	124	119	
Durchschnittswert													
Gesamteinfuhr	100	95		99	98	96	95	95	96	95	96	96	
Gesamtausfuhr	100	95		99	98	99	96	95	95	98	97	97	
« Terms of Trade »	100	100		100	100	100	101	100	100	102	101	101	

TAB. 2

**RÉSUMÉ GÉNÉRAL  
du Commerce de la CEE**

1959	1960												
	D	J	F	M	A	M	J	J	A	S	O	N	
	Mio \$												<b>IMPORTATIONS</b>
2 460	2 257	2 401	2 586	2 405	2 501	2 430	2 506	2 238	2 397	2 523	2 523	2 750	<b>Total général</b>
824	723	794	885	828	858	827	859	763	875	926	882	904	<i>dont, par origines :</i>
1 636	1 534	1 607	1 701	1 576	1 643	1 603	1 647	1 475	1 522	1 597	1 641	1 846	Echanges intra-CEE
134	128	141	147	142	147	137	136	120	114	130	149	158	Commerce extra-CEE
354	326	362	387	354	372	377	363	337	370	395	397	416	<i>dont: AOM</i>
90	78	72	79	75	76	76	88	75	82	83	90	100	AELE
359	325	328	345	322	347	367	411	345	330	358	345	451	Europe orientale
151	132	142	155	152	159	155	163	146	147	159	148	157	Amérique du Nord
177	172	157	190	157	166	157	155	150	165	156	158	179	Amérique latine
100	101	123	117	100	102	83	77	80	82	90	99	104	Moyen-Orient
													Extrême-Orient
569	474	469	481	456	465	426	437	376	419	463	475	525	<i>dont, par classes de produits :</i>
291	285	282	327	282	274	283	283	271	300	285	300	328	Produits alimentaires
567	573	618	628	567	600	564	580	517	526	542	556	594	Energie
321	285	333	368	349	368	355	402	320	349	361	372	411	Matières premières
713	629	690	772	737	777	787	790	739	789	854	812	879	Machines et transports
													Autres produits
	Mio \$												<b>EXPORTATIONS</b>
2 551	2 238	2 424	2 685	2 391	2 491	2 381	2 482	2 136	2 445	2 652	2 576	2 812	<b>Total général</b>
1 724	1 481	1 626	1 784	1 563	1 634	1 569	1 609	1 406	1 568	1 698	1 662	1 876	<i>dont, par destinations :</i>
166	167	174	179	160	156	151	147	113	143	165	160	170	Commerce extra-CEE
551	449	515	570	525	582	514	539	499	542	579	572	624	<i>dont: AOM</i>
99	66	68	93	73	83	85	78	67	75	80	89	134	AELE
259	218	233	251	212	200	198	211	178	211	221	203	202	Europe orientale
141	120	124	149	121	122	125	137	117	126	141	134	153	Amérique du Nord
91	86	95	102	88	99	94	93	85	89	92	90	105	Amérique latine
142	109	141	137	122	121	121	116	103	109	117	123	142	Moyen-Orient
													Extrême-Orient
251	215	231	256	224	232	229	231	218	267	281	278	268	<i>dont, par classes de produits :</i>
151	146	148	144	133	149	147	147	150	152	153	163	165	Produits alimentaires
141	135	141	156	142	138	127	129	121	148	150	148	148	Energie
789	652	743	802	714	778	734	782	607	691	794	744	882	Matières premières
1 210	1 074	1 141	1 308	1 156	1 182	1 128	1 175	1 025	1 169	1 256	1 224	1 329	Machines et transports
													Autres produits
	Mio \$ + = excédent d'exportations												<b>BALANCE COMMERCIALE</b>
+ 88	- 53	+ 19	+ 83	- 13	- 9	- 34	- 38	- 69	+ 46	+101	+ 21	+ 30	<b>Commerce extra-CEE</b>
+ 32	+ 39	+ 33	+ 32	+ 18	+ 9	+ 14	+ 11	- 7	+ 29	+ 35	+ 11	+ 12	<i>dont: AOM</i>
+ 197	+ 123	+ 153	+ 183	+ 171	+ 210	+ 137	+ 176	+ 162	+ 172	+184	+175	+208	AELE
+ 9	- 12	- 4	+ 14	- 2	+ 7	+ 9	- 10	- 8	- 7	- 3	- 1	+ 34	Europe orientale
- 100	- 107	- 95	- 94	- 110	- 147	- 169	- 200	- 167	- 119	-137	-142	-249	Amérique du Nord
- 10	- 12	- 18	- 6	- 31	- 37	- 30	- 26	- 29	- 21	- 18	- 14	- 4	Amérique latine
- 86	- 86	- 62	- 88	- 69	- 67	- 63	- 62	- 65	- 76	- 64	- 68	- 74	Moyen-Orient
+ 42	+ 8	+ 18	+ 20	+ 22	+ 19	+ 38	+ 39	+ 23	+ 27	+ 27	+ 24	+ 38	Extrême-Orient
	1958 = 100												<b>INDICES</b>
151	135	143	160	149	153	146	156	132	159	172	[165]		<b>Volume</b>
126	121	128	135	123	128	124	128	115	118	[125]	[131]		Echanges intra-CEE
118	114	127	138	122	127	123	124	109	124	[132]	[130]		Importations extra-CEE
													Exportations extra-CEE
95	96	95	95	96	96	97	96	96	96	[95]	[95]		<b>Valeur moyenne</b>
97	98	97	98	97	98	97	98	97	96	[97]	[97]		Importations totales
102	102	102	103	101	102	100	102	101	100	[102]	[102]		Exportations totales
													Termes de l'échange

2

1958 = 100

import

export

EWG CEE

intra

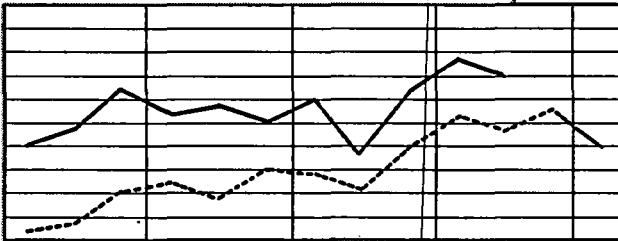

extra

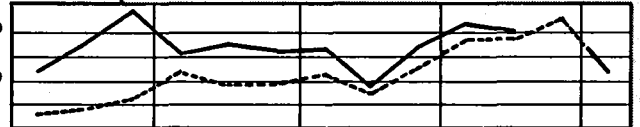

DEUTSCHLAND (BR)

ALLEMAGNE (RF)

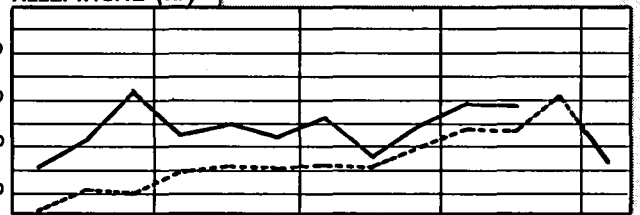
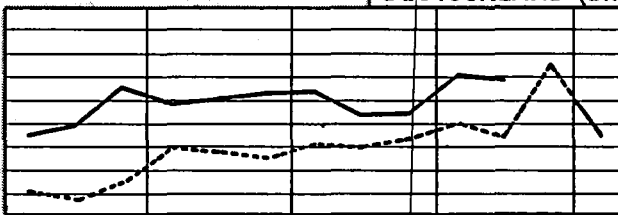

FRANKREICH

FRANCE

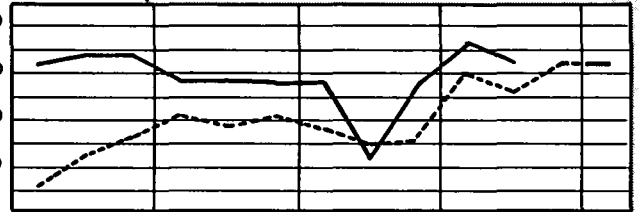
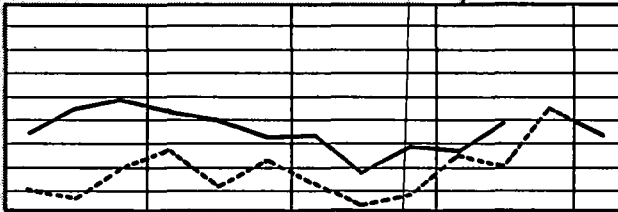

ITALIEN

ITALIE

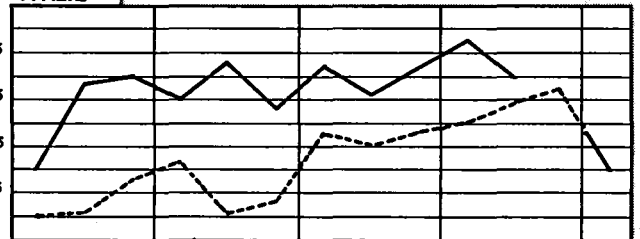
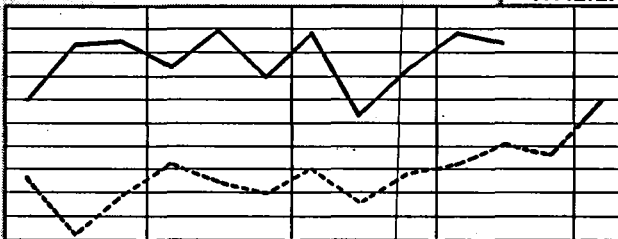

NIEDERLANDE

PAYS-BAS

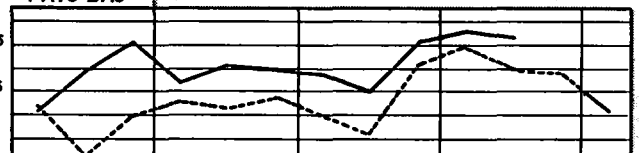
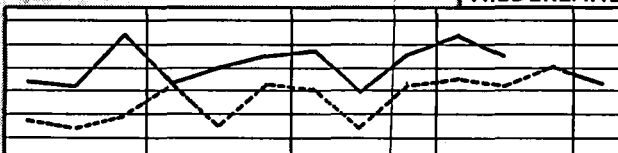

BLWU

UEBL

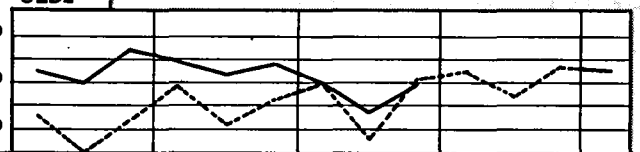
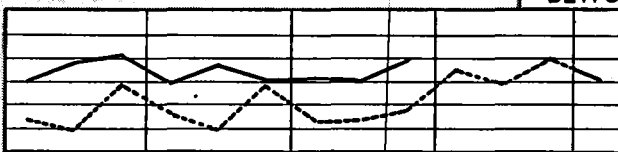

J F M A M J J A S O N D J

J F M A M J J A S O N D J

\* Gesamthandel

----- 1959    ———— 1961

\* Commerce total

INDICES des Volumens

TAB. 3

INDICES de volume

A = Nicht saisonbereinigte Angaben  
B = Saisonbereinigte Angaben

1958 = 100

A = Chiffres non corrigés des variations saisonnières  
B = Chiffres corrigés des variations saisonnières

	EWG		CEE		France		Belg.-Lux.		Nederland		Deutschland (BR)		Itali.	
	Total		Intra	Extra	A	B	A	B	A	B	A	B	A	B
<b>Import</b>														
1958	100	100	100	100	100	100	100	100	100	100	100	100	100	100
1959	111	110	124	105	99	99	112	112	112	111	120	117	111	112
1960										128	143			164
1958 III	96	99	97	97	90	97	96	99	98	98	100	100	96	104
1958 IV	105	103	109	104	96	100	106	103	110	109	109	104	106	101
1959 I	100	103	106	97	93	92	108	110	102	107	101	106	102	105
1959 II	111	107	119	106	101	92	109	110	113	109	118	116	111	108
1959 III	107	110	125	100	89	95	105	109	111	111	122	120	110	120
1959 IV	124	119	147	114	111	117	125	119	122	119	137	125	122	115
1960 I	133	132	146	128	124	120	127	127	125	123	134	136	161	162
1960 II	133	131	149	125	119	108	123	122	125	125	141	143	163	156
1960 III	130	135	149	120	107	117	124	132	126	129	138	138	157	163
1960 IV									136		156		172	
1959 S	109	111	135	102	89	99	108	110	118	115	124	118	114	122
1959 O	120	117	147	109	106	115	126	116	121	114	131	122	117	120
1959 N	118	119	142	107	101	111	119	121	118	118	126	124	126	126
1959 D	134	122	151	126	126	126	130	121	126	126	155	129	123	100
1960 J	123	129	135	121	115	121	121	127	119	118	125	133	145	154
1960 F	133	139	143	128	126	127	129	136	117	119	130	139	169	180
1960 M	143	129	160	135	130	113	132	118	139	132	146	135	170	152
1960 A	131	133	149	123	124	117	120	118	118	123	139	147	159	157
1960 M	136	128	153	128	120	102	128	126	126	126	141	135	176	160
1960 J	131	131	146	124	113	105	121	123	130	127	143	148	155	151
1960 A	136	144	156	128	114	121	122	135	132	135	144	148	174	182
1960 S	122	128	132	115	99	109	121	130	115	121	135	135	130	147
1960 O	131	133	159	118	109	122	130	131	131	130	135	132	159	161
1960 N	[139]		172	[125]	107	115			138	136	151	150	173	174
1960 D	[140]		[165]	[131]	120	126			132		149	139	169	
									139		169		175	
<b>export</b>														
1958	100	100	100	100	100	100	100	100	100	100	100	100	100	100
1959	116	116	124	113	119	119	112	113	113	113	114	113	120	121
1960											131		150	
1958 III	98	101	97	99	91	100	96	103	101	102	101	102	100	99
1958 IV	111	105	109	112	118	111	107	104	109	104	110	103	105	101
1959 I	101	106	106	99	104	103	101	101	101	107	98	107	101	110
1959 II	113	112	119	111	121	119	112	111	111	113	111	109	106	109
1959 III	116	119	125	112	113	124	113	123	110	110	115	116	130	130
1959 IV	135	126	147	130	139	132	122	117	128	119	132	122	143	135
1960 I	132	135	146	126	147	147	127	125	123	123	127	132	141	142
1960 II	131	132	149	124	137	133	127	126	124	129	127	127	149	152
1960 III	128	132	149	119	126	139	116	124	125	125	126	126	155	155
1960 IV									137		147		163	
1959 S	104	103	135	103	111	126	121	122	127	111	120	118	132	132
1959 O	113	104	147	113	140	139	125	116	134	119	128	121	136	124
1959 N	105	107	142	106	133	130	115	117	125	118	127	127	144	142
1959 D	115	105	151	118	144	126	127	119	124	121	142	118	150	139
1960 J	120	136	135	114	144	161	126	125	107	109	112	136	115	130
1960 F	132	136	143	127	148	150	120	127	124	135	123	125	153	156
1960 M	145	133	160	138	148	130	135	124	137	126	145	136	156	139
1960 A	130	136	149	122	137	137	129	128	119	134	126	134	145	147
1960 M	134	129	153	127	137	128	124	118	127	126	130	123	161	162
1960 J	130	131	146	123	136	133	128	132	125	128	124	125	142	146
1960 A	134	141	156	124	136	146	120	131	123	135	133	139	160	154
1960 S	116	123	132	109	105	118	107	126	115	121	117	115	147	154
1960 O	134	133	159	124	137	154	120	116	137	120	129	124	159	158
1960 N	144		172	[132]	153	151	132	133	139	129	139	136	171	166
1960 D	[140]		[165]	[130]	146	138			136		138	128	154	
									137		164		163	

3

import\*

export\*

1958 = 100

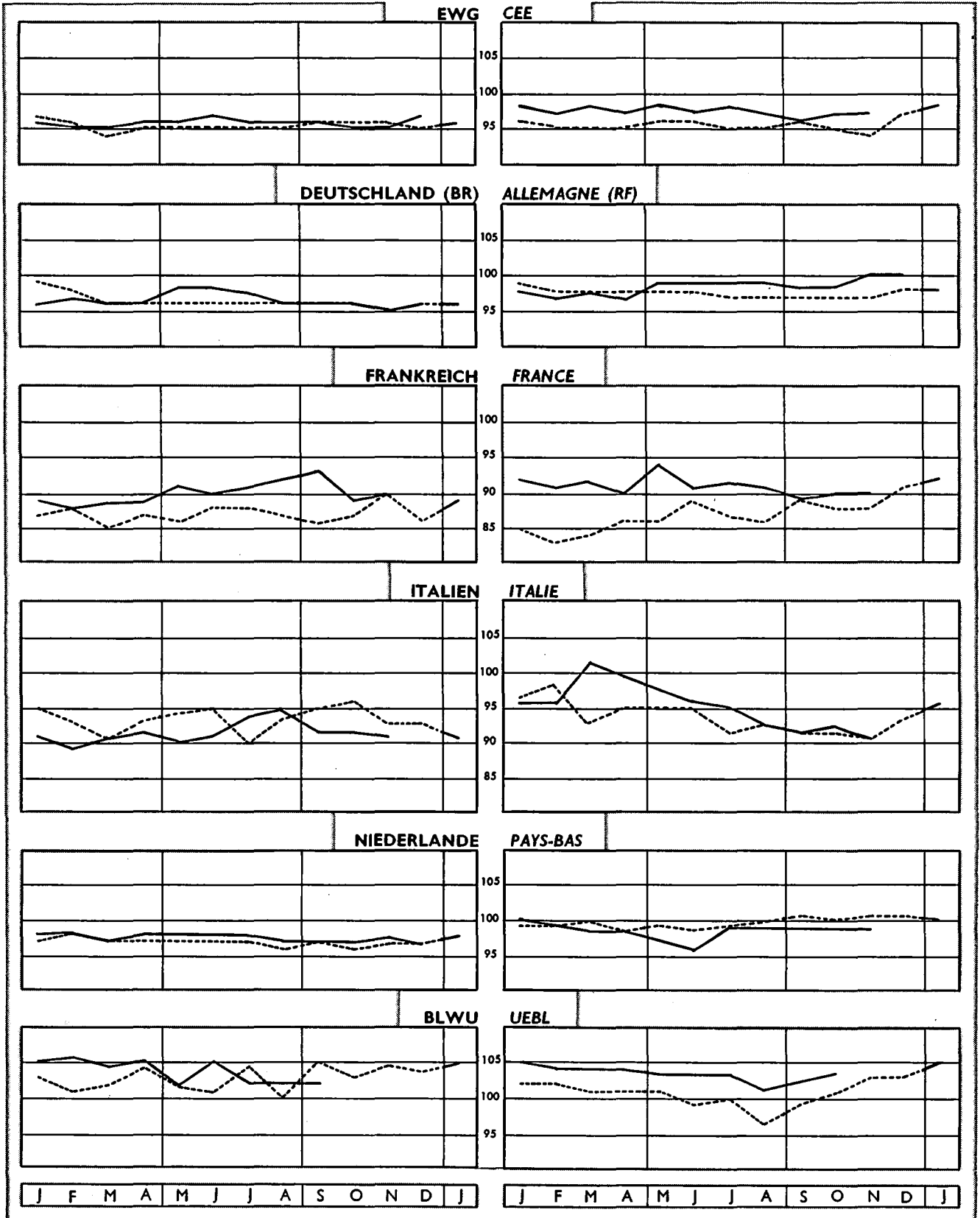

\* Gesamthandel

----- 1959    ——— 1960    ——— 1961

\* Commerce total



1958 = 100

	EWG CEE	France (1)	Belg.- Lux.	Neder- land	Deutsch- land (BR)	Italia	EWG CEE	France (1)	Belg.- Lux.	Neder- land	Deutsch- land (BR)	Italia
<b>DURCHSCHNITTSWERTE</b>						<b>VALEUR MOYENNE</b>						
	<b>Import</b>						<b>export</b>					
1958	100	100	100	100	100	100	100	100	100	100	100	100
1959	95	92	98	97	96	94	95	92	96	99	98	94
1960				98	96	91				98	99	96
1958 III	99	100	100	99	99	97	99	100	98	98	100	100
1958 IV	98	98	99	98	98	96	98	98	97	99	99	97
1959 I	96	92	97	97	98	93	99	89	97	99	98	96
1959 II	95	92	97	97	96	94	96	92	95	98	98	95
1959 III	95	92	98	97	96	93	95	92	94	100	97	92
1959 IV	96	93	98	97	96	94	95	94	97	101	97	92
1960 I	95	94	100	98	96	90	98	97	99	99	98	98
1960 II	96	95	99	98	97	91	97	97	98	97	98	97
1960 III	96	97	97	97	96	94	97	96	97	99	99	93
1960 IV				97	96	91				99	99	93
1959 S	96	91	100	97	96	95	96	94	94	101	97	92
1959 O	96	92	97	96	96	97	95	93	96	100	97	92
1959 N	96	95	99	97	95	93	94	93	98	101	97	91
1959 D	95	91	98	97	96	93	97	96	98	101	98	93
1960 J	96	94	100	98	96	91	98	97	100	100	98	96
1960 F	95	93	101	98	97	89	97	96	99	99	97	96
1960 M	95	94	99	97	96	91	98	97	99	98	98	102
1960 A	96	94	100	98	96	92	97	95	99	98	97	99
1960 M	96	96	97	98	98	90	98	99	98	97	99	97
1960 J	97	95	100	98	98	91	97	96	98	96	99	96
1960 J	96	96	97	98	97	94	98	97	98	99	99	95
1960 A	96	97	97	97	96	95	97	96	96	99	99	93
1960 S	96	98	97	97	96	92	96	94	97	99	98	92
1960 O	[95]	94		97	96	92	97	95	98	99	98	93
1960 N	[95]	95		98	95	91	[97]	95		99	100	91
1960 D				97	96	89			98	100	98	94
<b>TERMS OF TRADE</b>						<b>VERHÄLTNIS DER VOLUMEN</b>						
<b>TERMES DE L'ÉCHANGE</b>						<b>RAPPORT DES VOLUMES</b>						
	<b>export / import</b>						<b>export / import</b>					
1958	100	100	100	100	100	100	100	100	100	100	100	100
1959	100	100	98	102	102	100	105	120	100	101	95	108
1960				100	103	105				100	92	91
1958 III	100	100	99	99	101	102	102	101	100	103	101	104
1958 IV	100	100	98	101	100	101	106	123	101	99	101	100
1959 I	100	97	100	102	101	103	101	111	94	99	97	101
1959 II	101	100	98	101	102	101	102	120	103	99	94	96
1959 III	100	100	96	103	101	100	108	127	107	99	94	118
1959 IV	100	101	99	104	102	98	109	126	98	105	97	117
1960 I	102	103	99	101	101	108	99	119	100	98	95	87
1960 II	101	102	99	99	101	107	99	115	104	99	90	91
1960 III	101	99	100	102	102	100	99	117	93	99	92	100
1960 IV				101	104	102				101	94	94
1959 S	100	103	94	104	101	97	111	125	112	108	97	116
1959 O	99	101	99	104	101	95	112	132	99	111	98	116
1959 N	98	98	99	104	102	98	112	132	97	106	101	114
1959 D	102	105	100	104	102	100	104	114	98	98	92	122
1960 J	102	103	100	102	102	105	98	125	104	90	90	79
1960 F	102	103	98	101	100	108	99	117	93	106	95	91
1960 M	103	103	100	101	102	111	101	114	102	99	99	92
1960 A	101	101	99	100	101	108	99	110	108	101	91	91
1960 M	102	103	101	99	101	108	99	114	97	101	92	91
1960 J	100	101	98	98	101	105	99	120	106	96	87	92
1960 J	102	101	101	101	102	101	99	119	98	93	92	92
1960 A	101	99	99	102	103	98	95	106	88	100	87	107
1960 S	100	96	100	102	102	100	102	126	92	105	96	100
1960 O	[102]	101		102	102	101	[104]	143		101	92	99
1960 N	[102]	100		101	105	100	[100]	122		103	93	91
1960 D				101	104	106				99	97	93

(1) Auf Basis der Dollarwerte errechnete Indices der Durchschnittswerte; Abweichungen von auf Franc-Werten errechneten Indices sind durch Abwertungen bedingt.

(1) Indices de valeur moyenne en termes de dollars; ces indices diffèrent des indices en francs par suite des dévaluations.

EWG-CEE

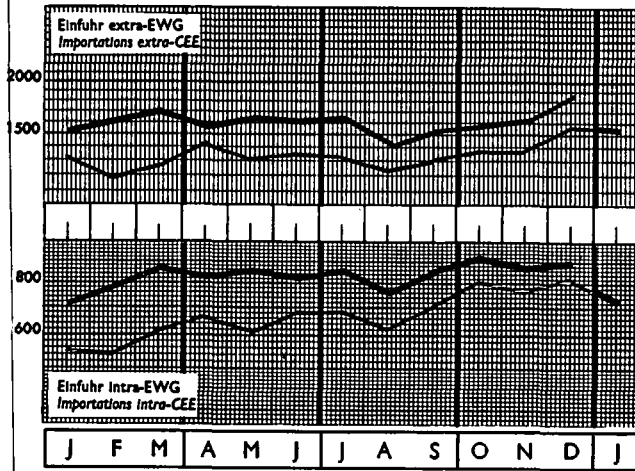

DEUTSCHLAND (BR)

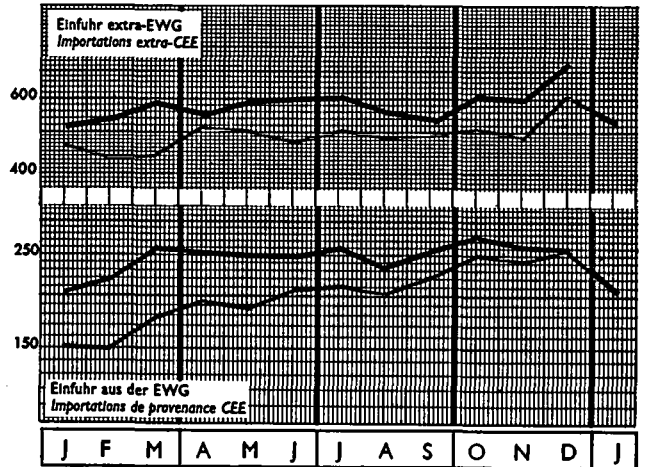

FRANCE

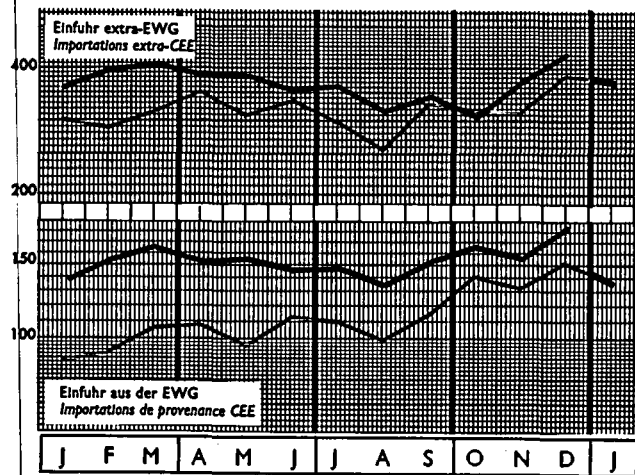

ITALIA

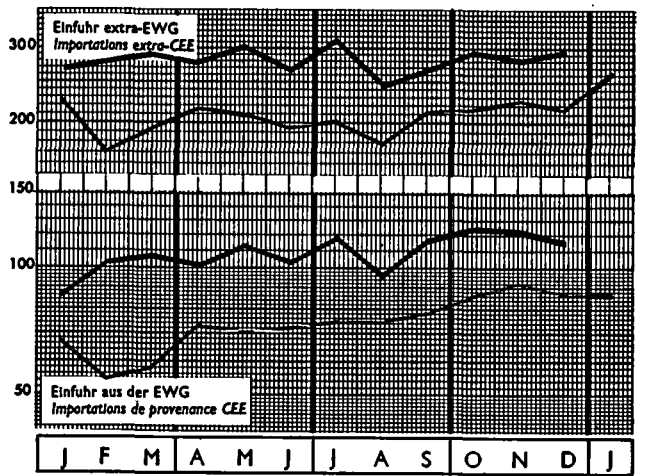

NEDERLAND

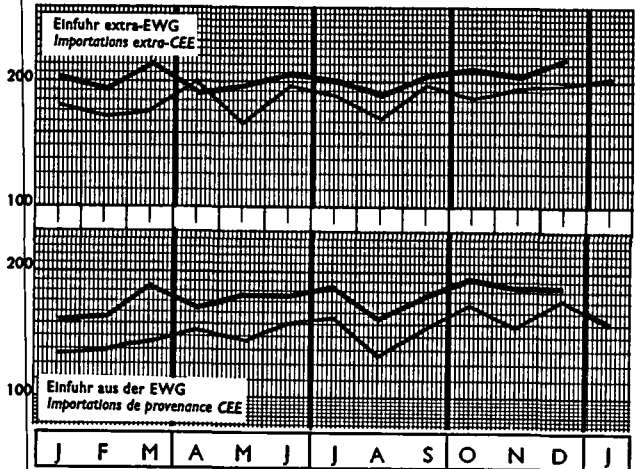

UEBL

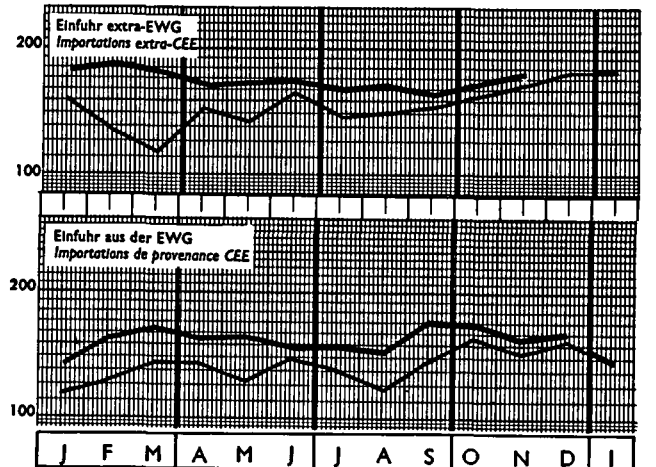

— 1959 — 1960 — 1961

**EWG-CEE**

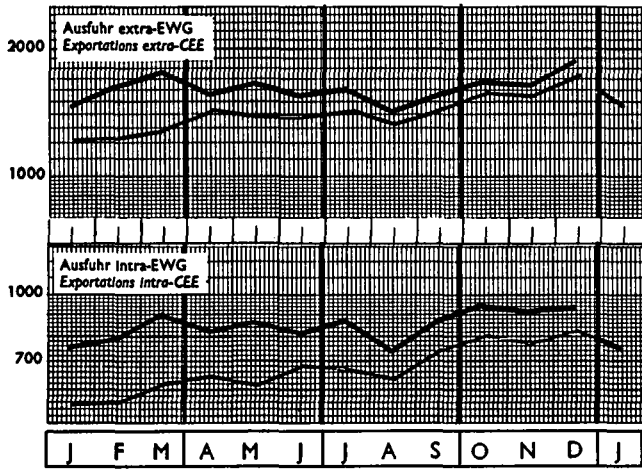

**DEUTSCHLAND (BR)**

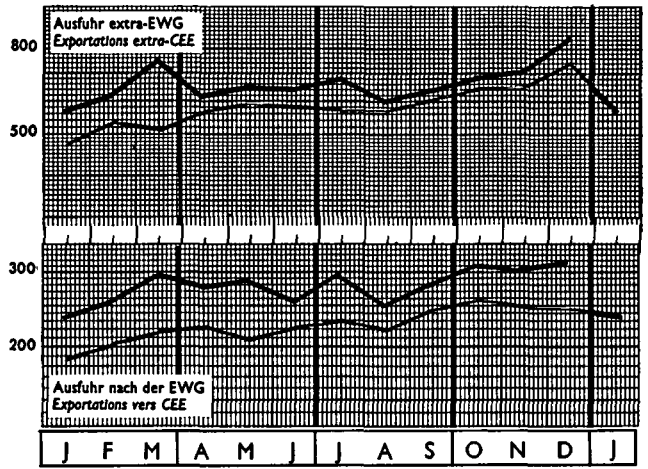

**FRANCE**

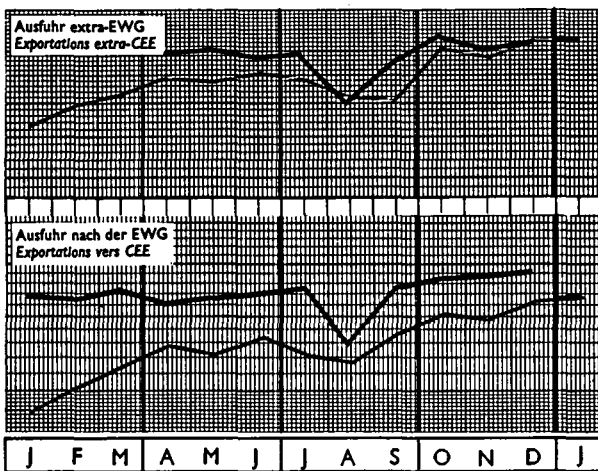

**ITALIA**

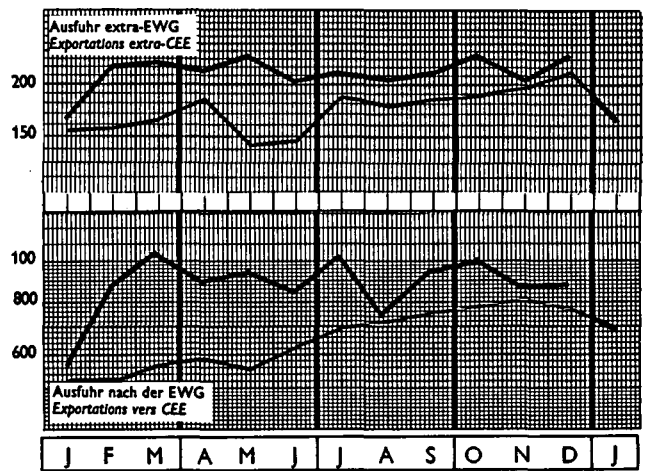

**NEDERLAND**

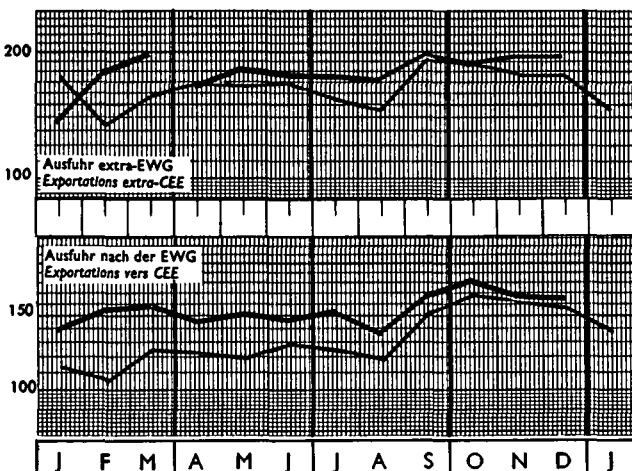

**UEBL**

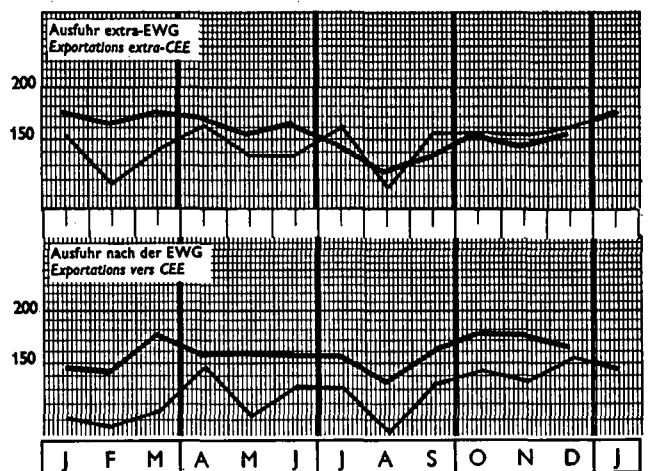

— 1959 — 1960 — 1961

**AUSSENHANDEL DER EWG  
COMMERCE DE LA CEE**

mit den assoziierten überseeischen Gebieten *avec ses Associés d'Outre-Mer*

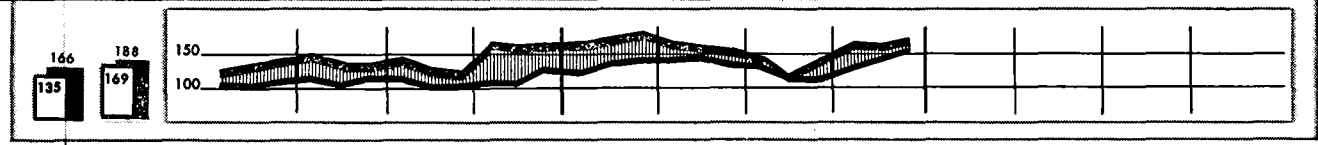

mit der Europäischen Freihandelsvereinigung *avec l'Association Européenne de Libre Echange*

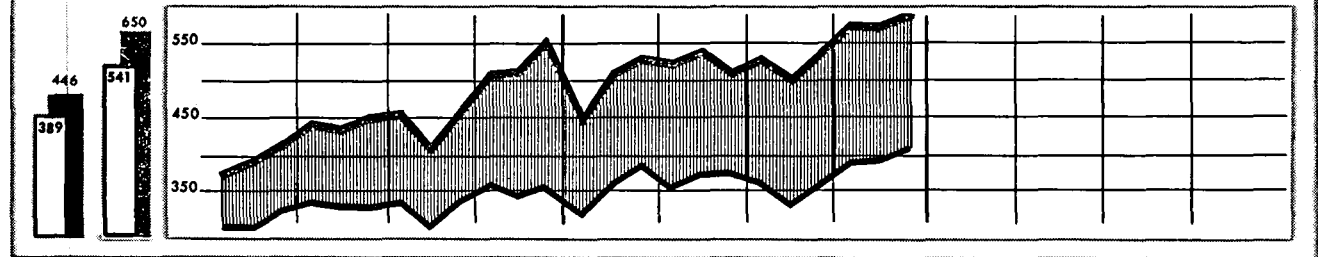

mit Osteuropa *avec Europe Orientale*

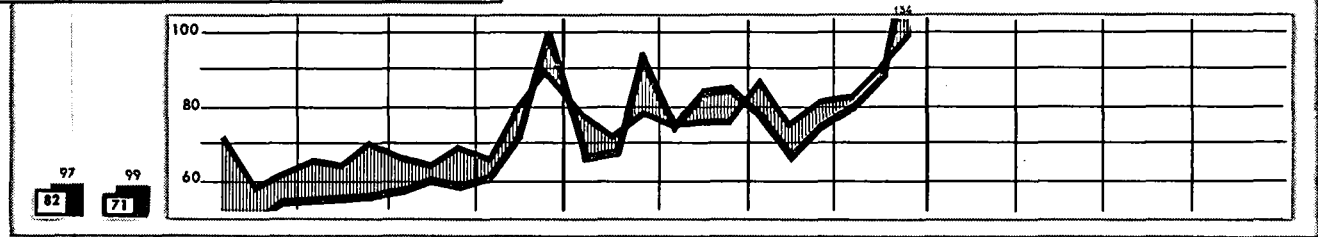

mit den Vereinigten Staaten *avec les Etats-Unis*

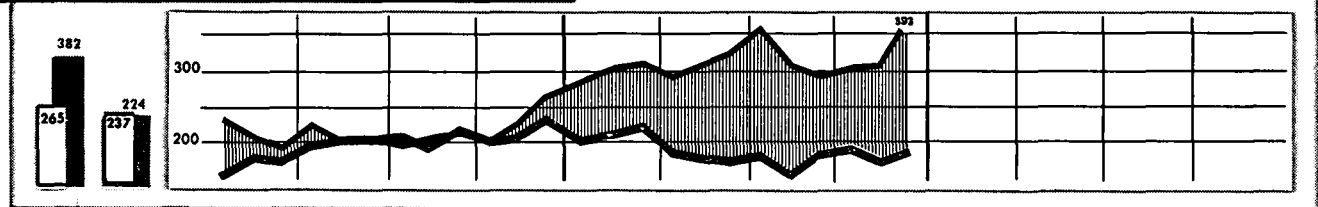

mit Lateinamerika *avec l'Amérique Latine*

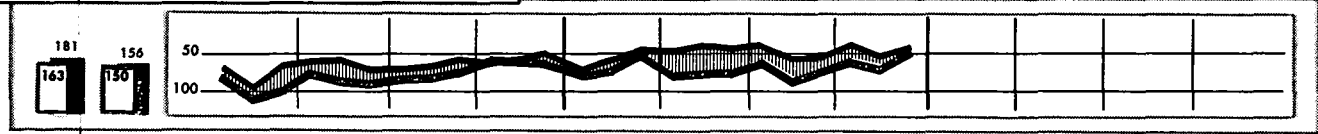

mit dem Nahen Osten *avec le Moyen-Orient*

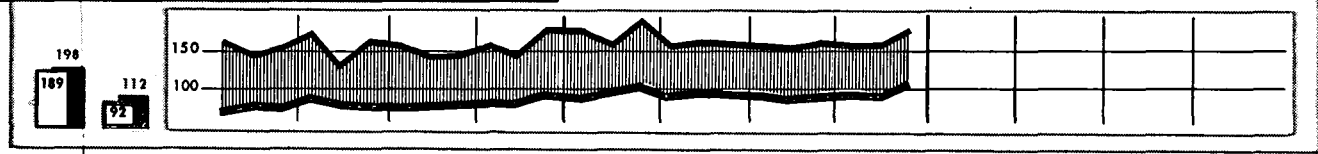

mit dem Fernen Osten *avec l'Extrême-Orient*

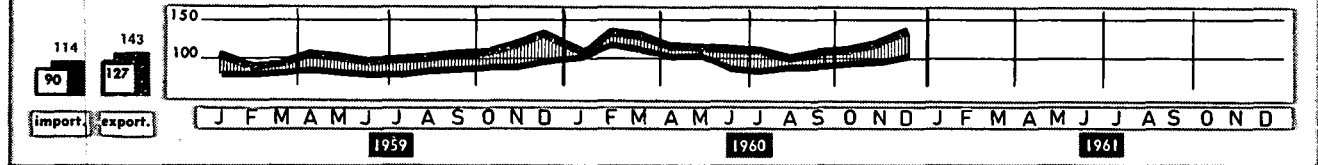

1959   
  1960   
 import.  export.    
 Einfuhrüberschuss  excédent d'importation   
 Ausfuhrüberschuss  excédent d'exportation

ENTWICKLUNG DES EWG-HANDELS  
mit den wichtigsten Gebieten

TAB. 4

ÉVOLUTION DU COMMERCE DE LA CEE  
avec les principales zones

Indices der tatsächlichen Werte

1958 = 100

Indices de valeurs courantes

	Monde	Intra-CEE	DOM	PTOM	Ensemble des pays tiers	dont :					
						AELE	Europe Orientale	Amérique du Nord	Amérique latine	Moyen-Orient	Extrême-Orient
<b>Import</b>											
1958	100	100	100	100	100	100	100	100	100	100	100
1959	106	119	78	93	102	108	121	92	104	98	100
1960	129	149	115	104	121	124	144	132	116	104	125
1958 II	100	99	112	100	100	97	89	101	101	100	98
III	95	95	81	96	96	97	105	94	97	99	92
IV	103	107	90	103	103	109	124	95	104	100	106
1959 I	96	101	76	90	95	100	113	87	96	97	95
II	105	116	82	98	102	109	118	88	105	100	97
III	102	118	65	91	97	105	117	87	105	93	97
IV	118	141	92	93	110	118	140	106	110	101	115
1960 I	127	142	112	105	122	120	136	123	110	109	151
II	128	148	117	106	121	123	135	128	120	101	126
III	125	147	103	96	118	119	145	134	117	99	106
IV	136	160	126	107	127	134	161	143	118	108	121
1959 S	106	124	95	93	101	112	123	91	112	91	104
O	115	142	72	97	105	121	118	86	107	103	108
N	113	135	89	86	105	114	143	94	109	89	107
D	129	146	114	97	120	118	160	115	115	111	131
1960 J	118	128	111	92	116	109	138	120	101	108	133
F	126	141	104	113	121	121	128	121	109	99	164
M	136	157	121	110	128	129	141	128	119	120	155
A	126	147	124	102	118	118	134	119	117	99	133
M	131	152	120	111	123	124	135	129	123	104	135
M	127	146	107	106	121	126	135	136	119	99	110
J	131	152	115	99	125	121	157	152	125	98	102
A	117	135	95	92	112	113	133	128	112	94	107
S	126	155	99	82	116	123	146	122	113	104	109
O	132	164	98	103	120	131	146	133	121	98	118
N	132	156	130	107	122	132	160	128	113	100	130
D	144	160	150	106	138	138	178	167	120	113	137
<b>export</b>											
1958	100	100	100	100	100	100	100	100	100	100	100
1959	111	119	97	83	109	109	114	140	101	100	90
1960	130	149	111	87	124	131	158	133	105	123	101
1958 II	97	98	91	99	96	98	100	90	96	104	88
III	98	96	90	88	100	98	97	103	97	96	105
IV	109	107	127	103	109	107	110	121	111	97	120
1959 I	97	102	90	78	96	97	88	113	85	94	78
II	108	114	96	80	108	108	104	145	99	100	89
III	110	120	89	77	109	107	114	147	104	94	88
IV	128	140	114	94	126	127	149	155	115	108	106
1960 I	129	144	122	96	125	124	145	148	106	123	110
II	128	146	108	88	123	131	154	128	99	122	103
III	124	145	97	73	119	128	140	126	102	116	93
IV	141	163	118	89	134	143	195	131	115	129	102
1959 S	116	130	83	75	114	112	113	160	105	101	91
O	126	141	117	92	122	124	121	149	117	104	94
N	124	135	110	92	121	124	137	152	114	100	106
D	135	145	114	98	134	134	190	164	113	119	117
1960 J	118	133	117	94	113	109	128	138	97	112	92
F	128	140	123	96	125	125	130	147	100	123	120
M	142	158	126	100	138	138	178	159	120	133	117
A	126	145	111	92	120	128	140	134	97	115	104
M	132	150	110	87	127	141	160	126	99	129	103
J	126	142	105	87	122	125	163	125	101	123	103
A	131	153	102	83	125	131	149	133	110	122	99
S	113	128	81	60	111	121	129	112	94	110	87
O	129	153	107	71	122	131	143	133	101	116	93
N	140	167	123	82	130	140	154	139	113	121	99
D	136	160	116	84	127	138	171	128	108	118	104
D	148	164	114	103	144	151	257	127	123	138	120
<b>darunter :</b>											
	Welt	Intra-EWG	DOM	PTOM	Dritte Länder insgesamt	EFTA	Ost-europa	Nord-amerika	Latein-amerika	Naher Osten	Ferner Osten

4

**ENTWICKLUNG DES EWG-HANDELS**  
mit den wichtigsten Gebieten  
(tatsächliche Werte in Millionen Dollar)

TAB. 5

MIO \$

Zeitraum Période	import						export					
	EWG - CEE	France	Belg. - Lux.	Niederland	Deutschland (BR)	Italia	EWG - CEE	France	Belg. - Lux.	Niederland	Deutschland (BR)	Italia
<b>AUSTAUSCH INTRA-EWG</b>												
1958	6790.3	1227.3	1461.6	1517.9	1896.1	687.4	6864.0	1135.6	1377.3	1336.8	2406.0	608.3
1959	8091.0	1362.0	1620.9	1749.5	2460.6	898.0	8176.0	1522.7	1524.1	1597.2	2730.1	801.9
1960	10138.7	1847.9	1882.8	2076.1	3022.5	1309.4	10242.6	2041.6	1904.8	1849.3	3368.3	1078.5
1958 II	1673.4	326.0	358.6	373.9	450.7	164.2	1676.3	271.1	332.5	312.4	607.5	152.8
1958 III	1612.4	273.6	344.0	363.7	472.7	158.4	1645.3	251.2	318.6	326.7	589.5	159.2
1958 IV	1803.6	298.7	381.5	421.0	514.8	187.7	1828.3	322.2	363.7	374.6	620.2	147.6
1959 I	1716.6	291.0	374.8	392.5	480.3	178.1	1749.4	305.3	336.7	343.9	606.5	157.0
1959 II	1961.2	318.1	399.9	435.3	590.7	217.2	1956.9	383.0	375.7	370.3	649.6	178.3
1959 III	2009.6	325.0	387.2	431.4	638.9	227.2	2050.7	374.4	372.3	393.6	692.4	218.0
1959 IV	2394.7	428.0	459.1	490.3	750.6	266.6	2410.6	460.9	439.4	489.4	781.6	239.3
1960 I	2401.5	457.9	456.8	489.9	700.5	296.4	2455.4	504.7	460.4	449.1	780.0	261.2
1960 II	2515.5	453.5	460.4	513.5	770.4	317.7	2499.8	497.5	473.3	440.9	820.4	267.7
1960 III	2505.2	432.3	472.9	511.0	752.8	336.2	2483.8	476.8	454.5	452.1	821.8	278.7
1960 IV	2716.4	504.2	492.7	561.7	798.7	359.1	2803.7	562.6	516.6	507.3	946.1	271.0
1959 S	701.7	115.9	137.6	146.1	224.0	78.2	740.0	135.7	135.8	150.8	242.5	75.2
1959 O	800.4	141.4	155.4	167.5	250.1	86.0	802.8	151.6	145.0	169.6	258.1	78.6
1959 N	761.6	133.9	145.1	149.6	240.9	92.2	774.4	147.2	136.5	161.1	247.9	81.7
1959 D	824.2	152.8	154.9	170.7	259.6	86.3	827.1	162.2	154.4	157.8	275.6	77.1
1960 J	722.6	138.8	137.9	150.2	209.6	86.1	757.3	167.4	145.4	138.9	236.6	69.0
1960 F	793.9	152.3	155.0	155.6	228.7	102.1	798.0	165.6	142.8	150.9	251.1	87.6
1960 M	885.1	166.7	163.9	184.1	262.2	108.2	900.5	171.6	172.6	159.2	292.4	104.6
1960 A	828.3	151.9	152.9	162.5	259.4	101.6	827.9	160.8	157.2	145.2	274.9	89.9
1960 M	857.7	154.6	157.1	175.3	257.8	112.9	857.7	167.6	157.6	150.0	287.6	94.8
1960 J	826.6	147.0	147.5	175.4	253.2	103.6	812.5	169.1	156.6	145.7	257.9	83.3
1960 J	859.0	148.6	148.2	182.3	260.7	119.1	873.3	172.5	154.8	150.7	290.8	104.5
1960 A	762.7	132.5	144.5	153.0	234.7	98.0	730.5	129.7	136.6	134.6	250.1	79.5
1960 S	875.0	151.2	172.4	174.9	257.4	119.1	876.9	174.6	160.0	166.8	281.0	94.6
1960 O	926.1	166.2	169.4	192.7	273.8	124.0	954.1	184.4	177.0	179.9	312.4	100.5
1960 N	881.7	156.2	154.7	184.9	264.7	121.2	913.3	187.5	171.7	164.5	303.5	86.1
1960 D	904.0	181.8	160.2	184.2	260.2	117.6	935.6	190.8	163.0	163.0	330.3	88.6
<b>HANDEL EXTRA-EWG</b>												
1958	16156.1	4381.9	1674.3	2106.9	5464.7	2528.3	15910.7	3984.9	1675.2	1880.6	6401.3	1968.7
1959	16222.3	3724.9	1820.9	2189.3	6016.7	2470.5	17050.6	4084.3	1771.1	2010.2	7074.1	2111.0
1960	19420.0	4431.6	2059.5	2454.6	7068.4	3405.9	19478.3	4821.1	1863.1	2178.4	8044.8	2571.0
1958 II	4035.5	1192.2	403.8	528.2	1268.9	642.4	3800.3	950.6	394.7	451.1	1522.9	481.1
1958 III	3838.8	985.0	404.0	514.6	1356.8	578.5	3891.8	901.1	402.8	481.3	1636.9	469.7
1958 IV	4159.1	1024.1	448.3	552.2	1472.7	661.7	4364.6	1151.8	426.8	501.9	1769.9	514.1
1959 I	3798.2	905.2	441.4	511.9	1345.6	594.1	3750.0	878.4	411.7	467.0	1514.3	478.7
1959 II	4094.4	991.1	442.4	555.2	1485.6	619.7	4207.3	1040.0	441.9	506.5	1745.3	473.5
1959 III	3892.5	813.7	430.9	546.0	1512.9	589.1	4207.2	957.1	444.7	492.5	1762.0	550.9
1959 IV	4421.6	1015.0	508.9	576.3	1672.6	648.8	4886.0	1214.5	475.4	544.2	2052.5	599.4
1960 I	4841.5	1162.6	534.4	619.7	1666.6	858.2	4891.0	1303.2	506.2	527.5	1939.2	615.0
1960 II	4821.0	1123.3	499.9	594.3	1749.7	853.8	4766.6	1187.3	482.9	523.6	1919.9	652.8
1960 III	4668.6	1030.4	506.6	602.0	1701.4	828.2	4586.8	1066.4	413.1	545.8	1922.8	638.6
1960 IV	5088.9	1115.2	518.7	638.7	1950.7	865.7	5234.0	1264.1	460.9	581.6	2262.8	664.6
1959 S	1322.8	261.4	145.5	197.7	507.1	211.1	1448.8	306.5	155.4	193.0	608.7	185.2
1959 O	1388.0	314.8	154.7	182.7	520.2	215.7	1588.8	403.9	154.5	188.8	652.4	189.3
1959 N	1393.5	313.7	166.2	194.8	496.9	221.9	1569.3	385.4	152.1	178.0	656.6	199.2
1959 D	1635.9	386.5	179.0	199.2	655.6	215.7	1723.7	427.2	160.0	177.5	743.6	215.5
1960 J	1533.3	366.4	176.9	202.5	524.8	262.6	1480.8	425.0	174.2	147.9	570.1	163.7
1960 F	1607.0	394.6	181.2	192.7	543.7	294.8	1625.9	441.0	160.9	180.1	621.2	222.6
1960 M	1701.1	401.6	175.7	224.9	598.1	300.8	1784.0	437.2	170.6	199.6	747.9	228.7
1960 A	1576.2	387.6	161.3	188.2	553.9	285.2	1563.0	395.7	169.1	167.2	617.2	213.9
1960 M	1643.4	383.9	166.2	197.1	590.8	305.4	1633.5	407.6	151.5	180.1	659.4	234.9
1960 J	1602.9	351.9	169.1	209.1	605.0	267.9	1568.5	384.0	160.9	176.0	643.3	204.3
1960 J	1647.1	366.6	160.0	206.0	600.3	314.2	1608.6	391.2	146.2	175.1	679.9	216.2
1960 A	1474.9	316.3	163.9	186.3	560.4	248.0	1405.7	299.4	125.8	171.7	599.2	209.6
1960 S	1521.9	347.5	157.9	209.7	514.7	264.1	1568.4	375.8	135.6	199.1	643.7	214.2
1960 O	1597.1	307.1	167.4	212.1	640.2	296.2	1697.6	436.3	151.6	189.0	684.6	236.1
1960 N	1641.4	374.4	172.8	204.6	603.7	285.9	1662.5	406.1	143.2	196.3	708.2	208.7
1960 D	1846.2	433.8	163.7	222.8	732.7	293.3	1876.3	421.7	152.7	196.3	870.0	235.5
<b>COMMERCE EXTRA-CEE</b>												

TAB. 5

ÉVOLUTION DU COMMERCE DE LA CEE  
avec les principales zones

(Valeurs courantes en millions de dollars)

MIO \$

Zeitraum Période	EINFUHR/AUSFUHR ÜBERSCHUSS BALANCE COMMERCIALE						INDICES DER TATSÄCHLICHEN WERTE INDICE DE VALEUR COURANTE 1958 = 100																										
	EWG - CEE	France	Belg. - Lux.	Nederland	Deutschland (BR)	Italia	EWG - CEE		France		Belg. - Lux.		Nederland		Deutschland (BR)		Italia																
							IMP.	EXP.	IMP.	EXP.	IMP.	EXP.	IMP.	EXP.	IMP.	EXP.	IMP.	EXP.															
<b>AUSTAUSCH INTRA-EWG</b>																	<b>ECHANGES INTRA-CEE</b>																
1958		- 91.7	- 84.3	-181.2	+ 510.0	- 79.1	100	100	100	100	100	100	100	100	100	100	100	100															
1959		+160.7	- 96.8	-152.3	+269.6	- 96.1	119	119	111	134	111	111	115	119	130	113	131	132															
1960		+193.7	+ 22.0	-226.8	+345.8	-230.9	149	149	151	180	129	138	137	138	159	140	190	177															
1958 II		- 54.9	- 26.1	- 61.5	+156.8	- 11.5	99	98	106	96	99	97	99	94	95	101	96	101															
1958 III		- 22.3	- 25.4	- 37.0	+116.9	+ 0.8	95	96	89	92	95	93	96	98	100	98	93	105															
1958 IV		+ 23.5	- 17.8	- 46.4	+105.4	- 40.1	107	107	97	113	105	106	111	112	109	103	110	97															
1959 I		+ 14.3	- 38.1	- 48.5	+126.2	- 21.1	101	102	95	107	103	98	103	103	101	101	104	103															
1959 II		+ 64.9	- 24.2	- 65.0	+ 58.9	- 38.9	116	114	104	135	109	109	115	111	125	108	127	117															
1959 III		+ 49.4	- 14.8	- 37.8	+ 53.5	- 9.2	118	120	106	132	106	108	114	118	135	115	133	144															
1959 IV		+ 32.9	- 19.7	- 1.0	+ 30.9	- 27.3	141	140	139	162	125	127	128	146	158	130	155	157															
1960 I		+ 46.8	+ 3.6	- 40.8	+ 79.5	- 35.3	142	144	149	178	126	134	129	134	148	130	173	172															
1960 II		+ 44.0	+ 12.9	- 72.7	+ 50.0	- 50.0	148	146	148	175	126	138	135	132	162	136	186	177															
1960 III		+ 44.5	- 18.5	- 59.0	+ 69.0	- 57.5	147	145	141	168	128	132	134	135	159	137	197	184															
1960 IV		+ 58.4	+ 23.9	- 54.4	+147.4	- 88.1	160	164	165	198	133	149	148	152	169	157	212	181															
1959 S		+ 19.8	- 1.8	+ 4.7	+ 18.6	- 2.9	124	130	113	143	114	119	115	135	142	121	137	149															
1959 O		+ 10.2	- 10.4	+ 2.1	+ 8.0	- 7.4	142	141	138	160	128	127	132	152	158	129	151	155															
1959 N		+ 13.4	- 8.6	+ 11.5	+ 7.0	- 10.5	135	135	131	155	118	119	118	145	152	124	162	162															
1959 D		+ 9.4	- 0.5	- 12.9	+ 16.0	- 9.2	146	145	149	171	127	135	135	142	164	137	151	153															
1960 J		+ 28.7	+ 7.5	- 11.3	+ 27.0	- 17.1	128	133	136	177	114	127	119	125	133	118	151	136															
1960 F		+ 13.3	- 12.2	- 4.7	+ 22.4	- 14.6	141	140	149	175	128	125	123	135	145	125	179	173															
1960 M		+ 4.9	+ 8.8	- 24.9	+ 30.2	- 3.6	157	158	163	181	135	151	145	143	166	146	190	207															
1960 A		+ 8.8	+ 4.2	- 17.3	+ 15.5	- 11.7	147	145	149	170	126	138	128	130	164	137	178	178															
1960 M		+ 13.1	+ 0.6	- 25.4	+ 29.8	- 18.0	152	150	151	177	130	138	139	135	163	143	198	188															
1960 J		+ 22.1	+ 9.1	- 29.8	+ 4.7	- 20.2	146	142	144	178	122	137	139	131	160	129	182	165															
1960 J		+ 23.9	+ 6.6	- 31.6	+ 30.1	- 14.6	152	153	145	182	122	136	124	135	165	145	209	207															
1960 A		- 2.8	- 8.0	- 18.4	+ 15.4	- 18.5	135	128	130	137	119	120	121	121	149	125	172	157															
1960 S		+ 23.4	- 12.4	- 8.2	+ 23.5	- 24.5	155	153	148	184	142	140	138	150	163	140	209	187															
1960 O		+ 18.2	+ 7.6	- 12.8	+ 38.6	- 23.5	164	167	163	195	139	154	152	161	173	156	218	198															
1960 N		+ 31.3	+ 17.0	- 20.4	+ 38.8	- 35.1	156	160	153	198	127	150	146	148	168	151	213	170															
1960 D		+ 9.0	+ 2.8	- 21.2	+ 70.1	- 29.0	160	164	178	202	132	142	146	146	165	165	206	175															
<b>HANDEL EXTRA-EWG</b>																	<b>COMMERCE EXTRA-CEE</b>																
1958		-245.4	-396.9	+ 0.9	-226.3	+936.6	-559.6	100	100	100	100	100	100	100	100	100	100	100															
1959		+828.3	+359.4	- 49.8	-179.1	+1057.4	-359.5	100	107	85	103	109	106	104	107	110	111	98	107														
1960		+ 58.3	+389.5	-196.4	-276.2	+976.4	-834.9	120	122	101	121	123	111	117	116	129	126	135	131														
1958 II		-235.2	-241.6	- 9.1	- 77.2	+254.0	-161.3	100	96	109	95	96	94	100	96	93	95	102	98														
1958 III		+ 53.0	- 83.9	- 1.2	- 33.3	+280.2	-108.8	96	98	90	90	97	96	98	102	99	102	92	95														
1958 IV		+205.5	+127.7	- 21.5	- 50.3	+297.2	-147.6	102	110	93	116	104	102	105	107	108	111	98	104														
1959 I		- 48.2	- 26.8	- 29.8	- 44.9	+168.7	-115.5	93	94	83	88	105	98	97	99	98	95	94	97														
1959 II		+113.3	+ 49.0	- 0.5	- 48.7	+259.7	-146.2	101	106	90	104	104	105	105	108	109	109	98	96														
1959 III		+314.7	+143.4	+ 13.8	- 53.4	+249.1	- 38.2	96	106	74	96	101	105	104	105	109	110	94	112														
1959 IV		+464.3	+199.5	- 33.5	- 32.1	+379.9	- 49.4	108	124	93	122	119	111	110	116	118	128	104	123														
1960 I		+ 49.5	+140.6	- 28.2	- 92.2	+272.6	-243.3	120	123	106	131	128	121	118	112	122	121	136	125														
1960 II		- 54.4	+ 64.0	- 16.9	- 70.7	+170.3	-201.0	119	120	103	119	119	115	113	111	128	120	136	133														
1960 III		- 81.8	+ 36.0	- 93.4	- 56.1	+221.4	-189.6	115	116	94	107	115	97	114	116	125	120	131	130														
1960 IV		+145.1	+148.9	- 57.8	- 57.1	+312.1	-201.1	124	132	102	127	120	107	122	124	143	141	130	138														
1959 S		+126.0	+ 45.2	+ 9.9	- 4.7	+101.6	- 26.0	98	110	72	92	104	111	113	123	108	114	100	113														
1959 O		+200.8	+ 89.1	- 0.3	+ 6.1	+132.2	- 26.4	103	120	86	122	111	111	104	120	114	122	102	115														
1959 N		+175.8	+ 69.7	- 14.0	- 16.8	+159.7	- 22.7	104	118	86	115	119	109	111	114	109	123	105	121														
1959 D		+ 87.8	+ 40.7	- 19.0	- 21.8	+ 88.0	- 0.2	122	130	106	129	128	115	113	113	144	139	102	131														
1960 J		- 52.5	+ 58.6	- 2.7	- 54.6	+ 45.3	- 99.0	114	112	100	128	127	125	115	94	115	107	125	100														
1960 F		+ 18.9	+ 46.5	- 20.3	- 12.6	+ 77.5	- 72.1	120	123	108	133	130	115	110	115	119	116	140	136														
1960 M		+ 82.9	+ 35.6	- 5.1	- 25.3	+149.8	- 72.2	127	135	110	132	126	122	128	127	131	140	143	139														
1960 A		- 13.2	+ 8.1	+ 7.8	- 21.0	+ 63.3	- 71.4	117	118	106	119	116	121	107	107	122	116	135	130														
1960 M		- 9.9	+ 23.7	- 14.7	- 17.0	+ 68.6	- 70.5	122	124	105	123	119	109	112	115	130	124	145	143														
1960 J		- 34.4	+ 32.2	- 8.2	- 33.1	+ 38.3	- 63.6	119	119	96	116	121	115	119	112	133	121	127	125														
1960 J		- 38.5	+ 24.6	- 13.8	- 30.9	+ 79.6	- 98.0	123	122	100	118	115	105	117	112	132	127	149	132														
1960 A		- 69.2	- 16.8	- 32.8	- 14.6	+ 38.8	- 38.4	110	106	87	90	117	90	106	110	123	112	118	128														
1960 S		+ 46.6	+ 28.3	- 22.2	- 10.6	+103.0	- 51.9	113	119	95	113	113	97	119	127	119	121	126	131														
1960 O		+100.5	+129.2	- 15.8	- 23.1	+ 70.4	- 60.1	119	128	84	131	120	109	121	121	135	128	141	144														
1960 N		+ 21.1	+ 31.7	- 29.6	- 8.3	+104.5	- 77.2	122	125	103	122	124	103	117	125	133	133	136	127														
1960 D		+ 30.1	- 12.1	- 11.0	- 26.5	+137.3	- 57.8	137	142	119	127	117	109	127	125	161	163	139	144														

ENTWICKLUNG DES EWG-HANDELS  
mit den wichtigsten Gebieten  
(tatsächliche Werte in Millionen Dollar)

TAB. 5

ÉVOLUTION DU COMMERCE DE LA CEE  
avec les principales zones  
(Valeurs courantes en millions de dollars)

MIO \$

Zeitraum Période	import						export					
	EWG - CEE	France	Belg. - Lux.	Nederland	Deutschland (BR)	Italia	EWG - CEE	France	Belg. - Lux.	Nederland	Deutschland (BR)	Italia
<b>HANDEL INSGESAM</b>												
1958	22946.3	5609.2	3135.8	3624.8	7360.8	3215.8	22774.7	5120.5	3052.5	3217.3	8807.3	2577.1
1959	24313.3	5086.9	3441.8	3938.8	8477.3	3368.5	25226.6	5607.0	3295.1	3607.3	9804.3	2912.8
1960	29558.8	6279.5	3942.4	4530.7	10090.9	4715.3	29720.9	6862.7	3767.9	4027.7	11413.1	3649.5
1958 I	5708.9	1518.1	762.4	902.1	1719.7	806.6	5476.5	1221.6	727.2	763.4	2130.4	633.8
II	5431.2	1258.5	748.0	878.3	1829.5	737.0	5537.1	1152.3	721.4	808.0	2226.5	628.9
III	5903.6	1318.9	818.3	973.6	1986.3	806.5	6192.9	1474.0	790.5	876.5	2390.1	661.7
IV	5914.8	1196.2	816.2	904.3	1825.9	772.2	5499.3	1183.6	748.3	810.9	2120.8	635.7
1959 I	6055.1	1309.1	842.3	990.5	2076.3	836.9	6164.2	1423.1	817.6	876.8	2394.9	651.8
II	5902.1	1138.7	818.0	977.4	2151.8	816.3	6257.9	1331.5	817.0	886.1	2454.4	768.9
III	6816.3	1443.1	968.0	1066.6	2423.3	915.3	7296.5	1675.4	914.8	1033.5	2834.1	838.6
IV	7243.1	1620.5	991.2	1109.5	2367.1	1154.7	7346.4	1807.9	966.6	976.5	2719.2	876.1
1960 I	7336.5	1574.8	960.3	1107.8	2520.1	1171.5	7266.3	1684.8	956.2	964.4	2740.3	920.5
II	7173.8	1462.7	979.5	1113.0	2454.2	1164.4	7070.5	1543.2	867.6	997.9	2744.6	917.2
III	7805.4	1619.5	1011.4	1200.3	2749.4	1224.8	8037.7	1826.7	977.5	1088.9	3208.9	935.6
IV	7805.4	1619.5	1011.4	1200.3	2749.4	1224.8	8037.7	1826.7	977.5	1088.9	3208.9	935.6
1959 S	2024.5	377.3	283.1	343.8	731.0	289.3	2188.9	442.3	291.2	343.9	851.2	260.4
O	2188.5	456.2	310.1	350.2	770.3	301.7	2391.6	555.4	299.5	358.3	910.5	267.9
M	2155.1	447.6	311.2	344.4	737.8	314.1	2343.6	530.7	288.6	339.1	904.4	280.9
D	2460.1	539.2	333.8	370.0	915.2	301.9	2550.7	589.3	314.4	335.2	1019.2	292.6
1960 J	2256.6	505.2	315.5	352.7	734.4	348.8	2238.0	592.4	319.5	286.8	806.7	232.6
F	2400.8	546.9	336.2	348.4	772.5	396.9	2423.8	606.7	303.7	331.0	872.3	310.2
M	2586.2	568.3	339.5	409.0	860.3	409.0	2684.5	608.8	343.2	358.8	1040.3	333.3
A	2404.5	539.5	314.2	350.6	813.3	386.8	2391.0	556.5	326.2	312.4	892.1	303.7
M	2501.1	538.5	323.3	372.4	848.6	418.2	2491.2	575.3	309.1	330.1	947.0	329.7
J	2429.6	498.8	316.6	384.5	858.2	371.5	2381.0	553.1	317.4	321.6	901.2	287.7
J	2506.1	515.3	308.2	388.3	861.0	433.3	2481.9	563.7	301.1	325.8	970.7	320.7
A	2237.6	448.8	308.4	339.3	795.1	346.0	2136.2	429.2	262.4	306.3	849.3	289.1
S	2396.9	498.7	330.2	384.6	798.1	385.2	2445.3	550.4	295.6	365.9	924.7	308.8
O	2523.2	473.3	336.8	404.8	888.0	420.2	2651.8	620.7	328.5	369.0	997.0	336.6
N	2523.1	530.6	327.6	389.4	868.5	407.0	2575.8	593.6	314.9	360.8	1011.6	294.8
D	2750.1	615.6	323.8	407.0	992.9	410.9	2811.9	612.5	315.7	359.3	1200.3	324.1
<b>HANDEL MIT DEN ÜBERS. DEPARTEMENTS (DOM)</b>												
1958	590.1	569.2	1.9	3.1	8.4	7.4	1112.8	1077.2	3.4	10.0	9.3	13.0
1959	463.3	447.2	2.0	2.4	6.4	5.3	1081.4	1040.8	3.6	12.2	12.0	12.7
1960	676.1	639.4	2.1	1.7	26.0	6.9	1237.8	1193.6	4.9	13.1	15.5	10.7
1958 IV	133.7	128.8	0.6	0.7	2.0	1.5	354.1	345.3	0.7	2.4	3.2	2.6
1959 I	111.4	108.2	0.2	0.7	1.3	1.1	251.1	242.2	1.0	2.3	2.3	3.3
II	120.3	116.1	0.4	0.5	1.5	1.7	267.3	259.2	0.8	1.6	2.3	3.3
III	95.3	91.4	0.7	0.6	1.0	1.5	247.3	237.7	0.9	2.7	3.3	2.6
IV	133.4	130.5	0.7	0.6	2.6	1.0	315.9	301.9	1.0	5.5	4.1	3.4
1960 I	165.2	159.0	0.5	0.4	4.2	1.1	339.0	329.0	1.1	2.8	3.0	3.1
II	172.2	163.6	0.6	0.4	6.0	1.6	301.3	290.5	1.4	3.3	3.6	2.5
III	152.1	142.6	0.6	0.3	6.7	1.9	269.0	258.1	1.0	3.8	3.7	2.4
IV	186.6	174.2	0.4	0.5	9.1	2.3	328.6	316.1	1.3	3.2	5.2	2.7
1959 S	26.8	25.3	0.2	0.1	0.4	0.9	76.6	73.1	0.3	1.2	1.1	0.9
O	35.7	34.2	0.1	0.3	0.8	0.4	108.3	104.0	0.3	1.9	1.1	1.0
N	43.9	42.5	0.3	0.2	0.8	0.1	102.1	96.4	0.4	2.0	1.6	1.8
D	56.0	54.2	0.2	0.2	1.1	0.5	105.6	101.6	0.3	1.7	1.4	0.6
1960 J	54.7	52.9	0.2	0.1	1.0	0.5	108.6	105.5	0.5	1.0	1.0	0.6
F	50.9	49.1	0.1	0.2	1.4	0.2	113.9	111.3	0.2	0.9	0.7	0.8
M	59.5	57.0	0.2	0.2	1.8	0.5	116.5	112.1	0.4	0.9	1.3	1.7
A	60.9	57.7	0.3	0.2	2.2	0.5	102.7	99.7	0.4	0.6	1.0	1.0
M	58.9	55.3	0.3	0.1	2.5	0.7	101.8	98.1	0.7	0.9	1.3	0.8
J	52.6	50.6	0.1	0.2	1.3	0.4	96.9	92.6	0.3	1.8	1.3	0.9
J	56.5	52.7	0.2	0.1	2.8	0.7	94.9	91.0	0.2	1.5	1.1	1.0
A	46.9	44.2	0.1	0.1	2.1	0.4	75.1	72.3	0.4	0.7	1.1	0.5
S	48.8	45.7	0.3	0.2	1.8	0.8	98.9	94.8	0.4	1.6	1.5	0.7
O	48.0	44.7	0.1	0.1	2.4	0.7	114.2	109.6	0.6	1.2	1.8	1.0
N	63.8	60.4	0.2	0.2	2.3	0.8	108.0	103.3	0.5	1.4	1.7	1.1
D	73.9	68.3	0.1	0.2	4.4	0.8	105.6	102.3	0.3	0.6	1.7	0.7



MIO \$

Zeitraum Période	Import						Export					
	EWG - CEE	France	Belg. - Lux.	Niederland	Deutschland (BR)	Italia	EWG - CEE	France	Belg. - Lux.	Niederland	Deutschland (BR)	Italia
<b>HANDEL MIT DEN ASSOZ. ÜBERS. LÄNDERN U. GEB. (PTOM)      COMMERCE AVEC LES PTOM</b>												
1958	956.3	618.4	174.9	39.6	76.6	46.8	747.0	501.2	129.3	38.9	50.9	26.7
1959	888.5	485.1	207.9	43.1	92.2	60.2	616.4	404.4	99.5	35.2	48.8	28.5
1960	990.8	499.2	276.6	41.3	100.6	73.0	646.3	475.0	69.6	30.5	46.2	25.1
1958 IV	245.9	153.0	49.3	8.8	21.6	13.2	193.0	132.9	30.7	9.2	13.1	7.1
1959 I	214.7	121.9	48.0	12.2	20.0	12.6	146.3	94.0	25.0	8.3	10.6	8.3
II	233.6	133.4	50.4	10.2	21.7	17.9	150.2	97.9	26.5	9.2	10.6	6.0
III	217.9	116.9	52.6	9.6	24.0	14.8	144.6	95.0	23.9	7.9	11.7	6.1
IV	223.1	113.8	56.9	11.2	26.4	14.8	176.0	118.2	24.1	9.7	15.8	8.2
1960 I	251.3	125.0	63.0	13.3	26.4	23.6	180.2	128.1	24.6	7.5	13.1	6.8
II	254.6	137.6	64.4	11.6	23.8	17.2	163.6	114.5	24.8	8.3	9.7	6.4
III	229.0	115.4	67.7	7.7	23.5	14.7	136.0	101.7	10.7	6.9	11.9	4.8
IV	255.9	121.2	81.5	8.8	27.0	17.5	166.5	130.6	9.6	7.8	11.5	7.0
1959 S	74.0	39.3	18.3	3.3	7.9	5.3	47.0	29.1	7.3	3.3	4.6	2.7
O	77.5	42.2	16.8	4.1	8.2	6.2	57.4	37.1	8.6	3.6	5.1	3.1
N	68.0	33.4	18.0	3.5	7.5	5.6	57.6	38.1	8.9	3.2	5.2	2.0
D	77.7	37.9	22.1	3.6	10.7	3.4	60.7	42.8	6.4	2.9	5.5	3.0
1960 J	73.1	31.8	21.2	4.3	8.1	7.6	58.3	40.9	9.0	2.2	4.3	1.8
F	90.4	44.4	22.6	4.0	9.3	10.0	59.7	43.7	6.7	2.7	4.1	2.5
M	87.7	48.8	19.1	4.9	8.9	6.0	62.2	43.6	8.8	2.6	4.7	2.6
A	81.3	46.0	17.7	4.3	7.4	5.9	57.5	39.3	9.1	2.8	3.9	2.4
M	88.3	47.0	24.3	3.8	7.8	5.4	54.0	37.9	7.5	2.9	3.8	1.9
J	84.7	44.6	22.2	3.5	8.6	5.8	54.1	37.3	8.5	2.6	3.8	1.9
J	79.0	37.6	22.4	3.2	9.7	6.1	51.9	37.1	6.9	2.0	3.8	2.1
A	73.1	39.3	19.1	1.9	7.1	5.7	37.5	29.2	1.7	2.8	2.7	1.1
S	65.5	38.6	14.8	2.6	6.7	2.9	44.5	35.4	2.0	2.1	3.3	1.7
O	81.8	35.9	25.5	3.9	9.3	7.1	50.8	39.7	2.7	2.6	3.4	2.3
N	85.1	40.3	29.1	3.0	7.9	5.0	52.2	41.3	2.8	2.5	3.6	2.0
D	84.4	45.8	21.5	1.9	9.7	5.4	64.0	50.4	3.8	2.6	4.5	2.6
<b>HANDEL MIT DEN DRITTEN LÄNDERN      COMMERCE AVEC LES PAYS TIERS</b>												
1958	14609.6	3194.2	1497.5	2064.1	5379.7	2474.2	14050.9	2406.6	1542.5	1831.7	6341.2	1929.0
1959	14851.9	2792.5	1609.3	2137.7	5909.3	2403.1	15180.5	2627.8	1649.0	1926.0	6957.1	2020.7
1960	17721.3	3293.0	1780.4	2407.9	6917.6	3322.4	17414.5	3140.3	1770.4	2091.4	7948.9	2463.6
1958 III	3629.8	870.5	364.2	516.4	1248.5	630.2	3364.0	582.7	362.5	439.8	1508.1	470.9
III	3490.2	721.2	358.7	506.4	1338.0	565.9	3478.3	551.6	373.7	469.5	1622.8	460.7
IV	3721.2	738.6	386.9	543.1	1448.7	603.9	3818.1	673.8	395.4	490.3	1753.9	504.8
1959 I	3472.0	675.1	393.3	499.0	1324.3	580.4	3352.5	542.1	385.7	456.4	1501.4	467.0
II	3740.2	741.5	391.6	544.6	1462.4	600.1	3789.8	682.9	414.6	495.6	1732.4	464.3
III	3579.3	605.4	377.5	535.8	1487.8	572.8	3815.3	624.3	419.9	481.9	1746.9	542.3
IV	4063.1	770.7	451.3	564.5	1643.6	633.0	4394.0	794.5	450.3	528.9	2032.6	587.8
1960 I	4425.1	878.6	470.9	606.0	1636.1	833.5	4371.8	846.1	480.5	517.2	1923.0	605.0
II	4394.2	822.2	434.8	582.3	1719.9	835.0	4301.7	782.3	456.8	512.0	1906.6	643.9
III	4287.4	772.4	438.3	594.0	1671.3	811.6	4181.8	706.6	401.4	535.1	1907.2	631.4
IV	4638.9	819.8	436.7	629.1	1908.4	844.9	4689.7	814.2	445.1	558.5	2236.3	635.6
1959 S	1222.0	196.8	127.0	194.4	498.7	205.0	1325.2	204.4	147.8	188.6	602.9	181.6
O	1273.3	235.4	137.7	177.6	510.5	209.1	1407.7	261.8	144.2	180.7	642.0	179.0
N	1280.7	237.8	147.9	191.1	487.7	216.2	1392.6	248.1	140.8	170.0	642.3	191.4
D	1501.1	294.4	156.6	195.5	643.1	211.5	1541.9	282.2	151.7	169.7	730.9	207.4
1960 J	1406.1	281.8	156.1	198.1	515.6	254.5	1313.8	278.6	164.6	144.7	564.7	161.2
F	1465.6	301.0	158.4	188.5	533.0	284.6	1452.3	286.1	153.9	176.5	616.4	219.4
M	1553.9	295.9	156.4	219.8	587.4	294.4	1605.3	281.4	161.4	196.1	741.9	224.5
A	1434.0	283.9	143.4	183.7	544.2	278.8	1402.8	256.7	159.6	163.7	612.3	210.5
M	1496.3	281.6	141.7	193.2	580.6	299.2	1477.8	271.5	143.3	176.4	654.4	232.2
J	1465.6	256.7	146.8	205.3	595.1	261.7	1417.5	254.1	152.1	171.6	638.2	201.6
J	1511.7	276.3	137.4	202.7	587.8	307.5	1461.8	263.1	139.1	171.6	675.0	213.1
A	1355.0	232.8	144.7	184.3	551.2	241.9	1293.2	197.9	123.8	168.2	595.4	207.9
S	1407.6	263.2	142.8	206.9	532.3	262.3	1425.0	245.6	133.2	195.4	638.9	211.8
O	1464.9	226.5	141.7	208.0	600.4	288.3	1517.7	285.9	146.7	181.1	676.3	225.8
N	1489.6	273.7	143.6	201.4	591.4	279.5	1486.7	260.4	138.1	188.1	699.8	200.3
D	1685.7	319.6	142.0	220.5	716.7	286.8	1689.3	267.9	147.1	189.4	860.2	224.6

5

ENTWICKLUNG DES EWG-HANDELS  
mit den wichtigsten Gebieten  
(tatsächliche Werte in Millionen Dollar)

TAB. 5

ÉVOLUTION DU COMMERCE DE LA CEE  
avec les principales zones  
(Valeurs courantes en millions de dollars)

MIO \$

Zeitraum Période	import						export					
	EWG - CEE	France	Belg. - Lux.	Niederland	Deutschland (BR)	Italia	EWG - CEE	France	Belg. - Lux.	Niederland	Deutschland (BR)	Italia
<b>HANDEL MIT DER EFTA</b>												
1958	3608.4	530.0	459.2	513.4	1513.3	592.5	4970.3	683.5	486.5	811.8	2419.4	569.1
1959	3894.8	480.6	511.3	570.6	1719.4	612.9	5414.9	753.9	524.0	847.5	2644.7	644.8
1960	4459.0	554.5	552.4	633.0	1953.9	765.2	6508.2	997.0	598.4	955.2	3197.4	760.2
1958 III	874.4	151.0	106.9	121.1	345.3	150.2	1214.1	173.8	120.2	202.1	586.6	131.2
1958 IIII	870.2	117.3	110.2	129.9	385.3	127.6	1207.0	144.6	115.7	207.1	608.7	130.9
1958 IV	977.8	226.1	121.2	140.0	428.7	161.8	1319.4	182.7	129.5	222.4	644.5	140.3
1959 I	898.3	22.7	118.2	129.3	384.5	143.7	1194.0	156.8	122.5	193.3	576.0	145.4
1959 II	981.4	26.8	124.9	144.5	431.8	153.5	1372.2	200.8	122.6	216.1	649.9	147.7
1959 III	950.4	03.3	125.1	140.8	434.8	146.5	1320.3	170.9	133.9	203.7	651.4	160.4
1959 IV	1061.1	27.8	143.1	156.1	468.3	165.7	1565.3	228.5	144.9	234.4	767.4	190.1
1960 I	1074.7	45.6	140.8	148.6	453.7	186.1	1533.7	249.4	149.7	225.2	732.4	176.9
1960 II	1099.4	32.2	133.0	150.7	487.7	195.9	1618.7	257.6	148.2	230.9	781.5	200.4
1960 III	1076.4	22.3	133.2	155.8	474.9	190.2	1580.3	232.0	137.9	245.7	777.2	187.4
1960 IV	1208.5	54.4	145.4	178.0	537.7	193.0	1775.6	258.0	162.6	253.3	906.2	195.4
1959 S	335.0	36.1	47.2	50.0	150.5	51.3	461.0	59.6	48.3	76.7	225.3	51.1
1959 O	362.2	43.8	47.4	53.6	148.9	55.5	509.1	78.5	48.5	79.2	246.5	56.5
1959 N	342.1	39.7	46.9	50.2	145.8	59.5	512.6	71.8	44.1	77.1	253.2	66.4
1959 D	353.9	44.3	45.5	52.3	160.6	51.1	550.7	78.2	51.1	78.7	267.7	75.1
1960 J	326.4	44.8	41.6	48.1	138.9	53.0	449.4	77.1	51.5	65.5	209.6	45.8
1960 F	361.8	49.5	52.6	48.6	148.9	62.2	514.6	81.1	47.9	80.9	241.9	62.7
1960 M	386.5	51.3	46.6	51.8	165.9	70.9	570.4	91.2	51.0	78.9	280.9	68.4
1960 A	354.3	43.3	42.0	45.6	155.7	67.7	525.3	87.8	49.3	70.6	253.5	64.2
1960 M	371.7	44.9	44.5	51.2	160.1	71.1	582.3	86.1	51.6	81.2	284.9	78.4
1960 J	377.0	44.0	45.4	53.9	171.9	61.7	513.8	83.7	50.4	78.9	243.1	57.8
1960 J	363.3	44.2	37.3	53.1	160.4	68.3	538.7	86.9	48.6	79.1	263.1	61.0
1960 A	337.2	36.0	42.8	46.4	152.8	59.2	499.4	62.1	43.9	76.6	254.3	62.5
1960 S	370.0	42.1	47.2	56.3	161.7	62.8	541.5	83.1	44.6	90.1	259.7	63.9
1960 O	395.3	44.7	47.3	59.9	177.5	66.0	578.5	85.1	50.6	81.2	292.4	69.3
1960 N	396.6	50.9	47.6	57.0	174.2	66.9	571.5	85.7	50.4	84.6	289.3	61.5
1960 D	416.2	58.8	47.0	61.2	186.0	63.2	623.5	87.2	55.8	87.5	324.6	68.4
<b>HANDEL MIT OSTEUROPA</b>												
1958	677.7	173.9	56.9	77.5	266.6	102.9	625.7	145.6	62.3	51.7	277.3	88.8
1959	823.9	160.4	74.4	110.4	323.2	155.4	711.6	158.4	60.1	58.4	314.2	120.4
1960	973.7	154.6	77.4	97.4	378.9	265.4	991.4	220.6	95.7	62.6	440.4	172.0
1958 III	149.5	44.3	10.3	15.3	56.4	23.2	155.1	36.9	16.6	14.4	65.5	21.7
1958 IIII	176.8	43.2	15.3	21.1	71.7	25.6	151.5	31.3	12.5	12.1	77.7	17.8
1958 IV	209.4	46.1	19.2	24.8	87.5	31.7	171.8	40.3	14.2	13.6	79.1	24.6
1959 I	190.5	40.9	16.4	24.4	74.3	34.6	138.4	30.2	14.4	15.2	50.8	27.8
1959 II	198.6	45.6	15.0	27.7	71.8	37.5	161.7	40.8	13.9	14.2	71.3	21.5
1959 III	198.1	30.8	20.7	31.6	78.5	36.5	177.6	37.9	13.7	13.7	81.0	31.3
1959 IV	236.2	42.1	22.4	26.7	98.7	46.3	233.0	49.5	18.1	15.3	111.2	38.9
1960 I	228.8	36.6	17.4	23.6	83.5	67.6	226.6	53.4	24.6	12.7	95.0	40.8
1960 II	226.6	36.4	18.0	20.8	87.5	63.9	240.8	58.9	24.7	14.2	94.3	48.6
1960 III	245.8	38.3	20.7	26.3	95.3	65.3	219.7	50.0	22.7	15.8	91.4	39.9
1960 IV	272.5	43.3	21.3	26.7	112.6	68.5	304.3	58.3	23.8	19.9	159.7	42.6
1959 S	69.1	11.2	7.4	10.6	25.7	14.2	59.0	11.1	5.5	5.1	24.5	12.7
1959 O	66.1	11.2	7.0	7.0	26.7	14.2	63.0	11.8	4.9	6.0	28.3	12.0
1959 N	80.2	14.0	7.3	9.9	32.5	16.6	71.3	15.8	4.8	3.6	35.9	11.2
1959 D	90.1	16.9	8.0	9.8	39.5	15.8	98.8	21.9	8.2	5.7	47.0	15.9
1960 J	77.6	14.7	5.2	8.7	26.9	21.1	66.4	14.6	6.9	3.8	30.6	10.6
1960 F	72.0	12.2	5.9	6.8	25.1	21.9	67.7	20.6	7.2	3.7	21.7	14.5
1960 M	79.2	9.7	5.3	8.2	31.5	24.6	92.5	18.3	10.5	5.2	42.7	15.8
1960 A	75.2	11.1	6.5	6.3	30.0	21.3	73.0	17.9	6.9	4.7	28.5	15.1
1960 M	76.0	11.8	4.7	6.0	29.8	23.7	83.3	20.6	8.3	4.2	31.2	19.2
1960 J	75.5	13.5	6.9	8.4	27.8	18.9	84.5	20.5	9.6	5.3	34.7	14.3
1960 J	87.9	13.7	6.0	9.9	33.9	24.3	77.6	18.5	8.6	4.0	32.9	13.5
1960 A	74.8	10.2	7.1	7.0	32.0	18.5	67.1	14.3	7.3	7.1	25.0	13.5
1960 S	81.7	14.3	6.2	9.3	29.4	22.5	74.5	17.2	6.2	4.7	33.4	13.0
1960 O	82.6	12.2	7.5	7.4	32.3	23.2	80.2	18.8	6.1	8.4	33.4	13.5
1960 N	90.1	13.4	6.1	10.7	38.4	21.7	89.1	17.4	8.3	5.2	46.0	12.3
1960 D	100.4	17.7	7.2	8.7	42.0	24.8	133.9	22.1	8.2	6.4	80.3	16.9

MIO \$

Zeitraum Période	import						export					
	EWG - CEE	France	Belg. - Lux.	Niederland	Deutschland (BR)	Italia	EWG - CEE	France	Belg. - Lux.	Niederland	Deutschland (BR)	Italia
<b>HANDEL MIT NORDAMERIKA</b>												
1958	3237.9	620.2	355.2	460.6	1228.6	573.3	1900.8	343.6	321.8	206.0	744.6	284.9
1959	2980.8	481.0	371.3	467.9	1255.1	405.5	2667.8	521.3	487.1	235.9	1042.7	380.8
1960	4276.4	836.1	439.2	636.3	1631.9	732.9	2536.7	448.5	407.1	228.2	1025.8	427.9
1958 IV	783.1	137.0	85.5	118.6	315.3	126.7	585.4	114.5	94.2	59.0	226.7	91.1
1959 I	704.9	116.5	93.0	102.0	284.2	109.1	539.2	98.6	106.3	49.8	205.3	79.2
II	712.2	120.1	84.0	106.6	299.3	102.2	689.4	143.5	129.5	63.1	260.3	92.9
III	704.8	98.3	83.5	117.7	313.9	91.3	699.8	131.1	127.0	66.9	272.5	102.3
IV	856.6	146.0	110.8	141.6	357.6	100.6	737.5	148.2	124.3	56.1	304.6	104.3
1960 I	997.3	208.8	115.1	156.4	366.8	150.3	703.1	147.5	125.0	55.7	270.7	104.1
II	1036.8	190.7	110.0	145.4	409.2	181.4	609.5	110.0	100.4	55.5	238.0	105.7
III	1088.6	234.4	103.4	162.0	393.9	194.9	599.5	94.2	90.7	60.4	241.5	112.7
IV	1153.6	202.1	110.7	172.6	462.0	206.2	624.6	96.8	90.9	56.7	274.8	105.4
1959 S	248.4	39.6	29.6	45.5	104.4	32.4	253.6	41.3	46.3	30.1	102.0	34.0
O	238.0	41.5	30.8	40.5	92.6	32.8	236.7	49.2	39.8	19.1	93.7	35.0
N	260.4	44.6	34.9	49.5	91.1	40.3	240.2	46.1	41.1	17.4	99.3	36.4
D	358.8	60.0	44.3	51.8	173.9	28.8	259.4	52.9	42.3	19.6	111.7	32.9
1960 J	325.1	60.6	46.3	50.8	123.1	44.3	218.4	51.6	41.4	13.5	82.2	29.7
F	327.6	72.3	36.6	51.1	115.3	52.3	233.4	50.2	43.5	18.6	83.9	37.1
M	345.1	75.9	32.2	55.0	128.3	53.7	251.3	45.7	40.0	23.6	104.7	37.3
A	321.6	63.4	38.1	43.6	116.6	59.9	111.8	37.3	36.5	19.7	81.0	37.3
H	347.4	68.0	31.5	53.2	132.3	62.4	200.1	37.8	33.6	18.2	75.9	34.7
J	367.2	59.4	39.8	48.7	160.3	59.1	197.9	34.9	30.7	17.6	81.1	33.7
J	411.2	86.8	35.4	58.9	149.0	81.1	210.8	36.7	21.7	17.9	87.7	36.9
A	344.6	65.6	33.6	49.3	140.4	57.7	177.8	26.0	27.0	18.4	70.0	36.4
S	329.7	82.0	31.3	53.8	104.5	58.1	210.9	31.5	31.6	24.1	83.8	39.9
O	358.2	51.6	34.3	55.7	145.8	70.7	220.5	39.5	33.6	20.7	84.1	42.6
N	345.4	68.8	33.3	51.8	124.8	66.7	203.4	29.9	25.8	19.6	96.1	32.0
D	450.6	81.7	39.9	65.6	191.3	72.1	201.9	27.3	30.9	16.5	94.7	32.5
<b>HANDEL MIT LATEINAMERIKA</b>												
1958	1568.2	212.5	145.2	240.4	755.8	214.3	1492.0	212.4	173.2	132.7	703.5	270.1
1959	1633.1	217.7	147.6	240.0	797.3	230.5	1507.3	232.6	157.6	150.0	715.3	251.8
1960	1811.5	255.8	172.1	227.8	865.6	290.2	1569.0	262.1	145.5	144.9	749.8	266.8
1958 II	395.4	54.8	37.9	64.8	183.6	54.3	356.3	45.6	45.3	31.1	168.2	66.2
III	377.4	56.0	36.2	55.3	179.9	50.0	359.5	51.3	39.1	29.3	174.0	65.8
IV	405.9	48.9	37.0	57.6	206.0	56.8	412.5	59.1	37.7	37.9	195.1	82.7
1959 I	376.5	43.0	36.1	64.2	185.0	48.3	317.8	45.5	34.7	39.5	145.5	52.6
II	409.2	54.7	35.4	60.2	203.2	55.8	369.8	54.1	37.6	39.1	183.8	55.3
III	411.3	58.7	32.9	59.5	201.3	59.0	388.8	57.9	43.9	32.7	177.4	77.0
IV	433.5	61.4	43.3	56.1	207.8	65.0	430.0	75.1	41.5	38.7	208.6	66.1
1960 I	427.9	58.2	41.3	56.1	192.3	80.0	393.0	65.8	43.9	41.1	180.5	61.6
II	465.8	71.5	47.0	61.9	219.2	66.2	368.0	66.1	34.4	31.6	177.1	59.0
III	455.9	64.4	45.9	55.7	220.2	69.7	380.3	59.0	31.6	35.8	182.2	71.7
IV	461.9	61.7	38.0	54.1	233.9	74.3	427.7	71.2	35.6	36.4	210.0	74.5
1959 S	145.8	21.2	11.5	20.2	68.1	24.9	130.5	17.4	16.2	11.9	60.5	24.4
O	139.2	21.1	11.4	19.1	67.6	20.0	145.6	27.5	13.6	10.7	71.0	22.7
N	141.7	20.3	14.7	18.9	65.8	22.1	142.1	21.5	13.7	17.9	66.7	22.4
D	150.7	20.1	13.4	19.7	74.4	23.2	140.6	26.1	14.0	10.4	70.9	19.3
1960 J	131.5	16.5	12.2	18.1	56.4	28.4	119.9	21.4	15.6	8.5	62.9	11.5
F	141.7	21.4	14.1	17.8	59.4	29.1	124.2	21.3	13.8	10.5	53.9	24.6
M	154.6	20.4	15.0	20.3	76.5	22.5	148.8	23.0	14.5	22.1	63.7	25.4
A	151.8	23.2	15.9	21.0	70.7	21.0	120.8	19.6	11.5	11.3	60.6	17.8
H	159.4	25.4	15.0	19.1	77.5	22.3	122.4	25.0	9.9	10.2	57.7	19.5
J	154.5	22.9	15.9	21.8	70.9	22.9	124.9	21.5	13.1	10.0	58.8	21.6
J	163.1	19.7	15.5	20.2	82.1	25.5	137.1	22.9	12.0	13.4	64.2	24.7
A	145.5	21.4	16.9	17.7	67.8	21.7	117.3	15.1	8.6	9.2	61.1	23.2
S	147.1	23.3	13.3	17.8	70.3	22.4	125.7	21.0	10.8	13.3	56.9	23.8
O	158.7	21.9	13.9	19.1	80.0	23.8	140.5	26.8	11.7	14.7	62.7	24.7
N	147.5	17.7	12.3	19.0	73.0	25.5	133.8	20.8	11.8	11.8	67.9	21.6
D	156.5	22.1	11.6	16.8	80.9	25.1	153.3	23.6	10.4	10.4	79.4	29.5

5

ENTWICKLUNG DES EWG-HANDELS  
mit den wichtigsten Gebieten  
(tatsächliche Werte in Millionen Dollar)

TAB. 5

ÉVOLUTION DU COMMERCE DE LA CEE  
avec les principales zones  
(Valeurs courantes en millions de dollars)

MIO \$

Zeitraum Période	Import						Export					
	EWG - CEE	France	Belg. - Lux.	Niederland	Deutschland (BR)	Italia	EWG - CEE	France	Belg. - Lux.	Niederland	Deutschland (BR)	Italia
<b>HANDEL MIT DEM NAHEN OSTEN</b>						<b>COMMERCE AVEC LE MOYEN ORIENT</b>						
1958	1904.8	630.3	167.6	318.0	313.0	475.9	913.4	138.7	98.4	94.3	410.1	171.8
1959	1893.2	577.0	167.1	274.4	427.4	447.3	921.0	153.2	79.8	110.9	423.2	153.9
1960	1980.8	485.0	168.6	319.0	518.6	489.6	1124.8	184.7	106.2	135.3	496.6	202.0
1958 II	474.7	158.8	39.4	85.3	74.9	116.4	238.7	36.0	25.7	23.4	103.4	50.2
III	470.2	154.3	39.7	82.0	77.2	116.9	221.8	31.1	25.0	23.2	101.9	40.6
IV	476.3	148.7	41.8	83.1	76.3	126.4	221.9	35.0	21.5	22.5	107.6	35.4
1959 I	462.1	147.9	46.3	70.4	81.0	116.6	216.6	32.4	19.3	22.6	98.5	43.8
II	476.6	141.6	43.6	80.5	98.6	112.3	231.7	40.4	18.3	26.1	111.6	35.3
III	445.3	134.5	33.1	59.2	108.4	110.2	215.9	32.2	17.8	31.2	98.3	36.4
IV	480.6	151.5	43.4	64.3	108.7	112.7	247.7	45.2	22.2	27.7	109.2	43.4
1960 I	518.1	142.1	50.6	80.1	117.9	127.3	282.3	53.2	24.9	35.9	115.3	52.9
II	479.5	116.7	38.5	87.1	119.0	118.2	281.5	44.3	28.4	35.9	117.0	55.9
III	470.2	113.2	44.7	80.4	110.8	121.1	267.2	39.2	23.0	30.1	128.5	46.4
IV	513.0	113.0	34.9	71.3	170.9	122.9	293.9	48.0	29.9	33.4	135.9	46.8
1959 S	143.5	42.3	8.0	22.5	32.8	38.0	77.5	10.2	5.7	15.9	31.2	14.5
O	163.6	54.4	13.6	18.8	38.9	37.9	80.1	13.2	8.5	9.8	35.3	13.3
N	144.3	44.9	13.7	25.4	34.0	26.3	78.3	16.6	7.2	9.1	32.6	12.8
D	177.0	52.3	16.3	20.3	41.4	46.8	90.9	16.7	7.0	10.0	42.2	15.0
1960 J	171.8	54.2	13.8	24.0	39.2	40.5	85.8	19.3	8.5	9.8	31.3	16.9
F	156.8	41.5	18.1	22.1	35.7	39.5	94.5	17.9	7.8	13.6	38.2	17.0
M	189.5	46.4	18.7	34.1	43.0	47.3	102.0	16.0	8.7	12.5	45.8	19.0
A	156.8	42.7	12.4	26.1	35.9	39.7	88.4	15.4	10.6	9.5	34.1	18.8
M	165.6	37.3	14.1	26.6	45.0	42.6	99.1	14.0	8.8	13.0	43.5	19.8
J	156.6	36.7	12.0	34.5	38.1	35.4	94.2	14.9	9.3	13.4	39.3	17.3
A	155.3	36.8	14.4	22.7	36.0	45.3	93.2	13.3	7.5	9.6	46.6	16.2
S	149.7	38.2	12.6	27.2	35.5	36.3	84.5	13.6	7.5	9.6	38.6	15.2
A	165.2	38.2	17.6	30.5	39.4	39.5	89.3	12.3	7.8	10.9	43.2	15.0
O	155.9	31.5	11.1	26.7	41.8	44.8	92.1	13.6	9.9	10.5	40.0	18.3
N	158.4	39.9	13.2	22.2	42.2	41.0	90.1	15.5	9.5	10.5	38.9	15.7
D	178.9	40.9	9.6	23.1	64.5	40.8	104.9	14.8	8.8	10.9	53.0	17.5
<b>HANDEL MIT DEM FERNEN OSTEN</b>						<b>COMMERCE AVEC L'EXTREME ORIENT</b>						
1958	911.9	189.5	77.0	169.5	354.4	121.5	1417.9	237.7	154.6	123.7	740.4	161.6
1959	899.7	171.7	77.3	162.6	371.0	117.0	1270.1	201.2	119.2	141.9	683.4	124.4
1960	1139.3	231.2	87.2	176.1	465.3	179.6	1437.9	248.9	152.2	150.7	709.3	176.8
1958 II	221.0	53.9	20.4	38.0	77.7	31.0	309.5	59.8	30.3	30.0	149.0	40.4
III	207.9	42.6	15.0	40.8	82.8	26.7	368.5	54.0	42.3	33.0	199.9	39.4
IV	238.5	38.5	23.2	48.6	98.5	29.7	421.6	65.5	43.2	29.4	233.5	50.0
1959 I	214.2	42.2	20.9	36.9	87.5	26.6	276.1	40.7	26.6	25.6	157.7	25.5
II	218.9	42.7	18.4	40.1	89.1	28.6	315.2	45.1	32.0	35.2	171.6	31.3
III	219.2	38.2	17.5	40.0	93.7	29.8	311.4	45.1	26.8	40.2	166.7	32.5
IV	260.2	49.9	20.6	45.8	111.9	32.0	372.1	70.9	34.2	41.6	191.1	34.4
1960 I	340.2	69.3	27.2	57.2	139.6	47.0	386.9	71.0	43.0	38.2	191.5	43.3
II	284.5	57.6	22.0	43.8	115.3	45.8	363.4	62.2	45.0	40.8	169.2	46.2
III	239.7	46.6	17.7	34.9	99.5	40.9	327.3	53.4	31.4	34.6	166.7	41.2
IV	274.9	57.8	20.2	40.1	110.9	45.8	360.3	62.3	32.8	37.2	181.9	46.1
1959 S	78.2	13.1	6.2	15.7	31.9	11.4	106.8	15.5	9.3	16.9	53.1	12.1
O	33.4	15.0	7.4	13.7	36.6	10.7	116.5	22.3	12.0	14.7	57.8	9.7
N	81.4	14.6	6.6	14.6	33.6	12.1	129.8	23.3	15.8	15.8	61.3	13.5
D	100.3	20.5	6.7	18.4	44.4	10.2	141.8	27.7	9.5	12.5	78.6	13.5
1960 J	100.5	18.8	8.4	17.8	40.0	15.4	108.5	25.3	14.5	10.7	47.8	10.3
F	123.3	27.8	8.8	16.3	51.5	18.9	141.0	24.0	15.3	14.2	68.3	19.1
M	116.5	22.6	10.0	23.0	48.1	12.8	137.4	21.6	13.2	13.3	75.4	13.8
A	100.0	19.8	7.0	16.6	42.0	14.6	121.6	22.2	16.8	14.0	54.3	14.3
M	101.8	19.8	8.2	14.3	42.1	17.4	121.2	21.5	12.1	13.9	56.3	17.4
J	83.1	18.0	6.5	13.0	31.1	14.5	120.5	18.6	15.9	12.8	58.6	14.5
A	76.9	16.3	5.2	10.5	31.3	13.6	115.9	17.6	10.5	12.5	61.3	14.0
S	80.4	15.5	6.2	12.1	33.6	13.0	102.5	17.6	9.3	10.7	49.2	15.6
O	82.3	14.8	6.2	12.3	34.7	14.3	108.7	18.1	11.3	11.4	56.2	11.6
N	89.7	17.0	6.3	12.2	38.1	16.0	117.4	24.9	12.4	12.8	52.1	15.3
D	98.6	17.3	7.5	13.6	43.6	16.6	123.0	19.4	13.5	16.7	55.4	17.9
	103.8	24.7	6.8	14.8	42.1	15.5	141.6	19.9	8.9	11.8	83.4	7.6

**EWG-HANDEL mit den wichtigsten Drittländern**  
**COMMERCE DE LA CEE avec les principaux pays tiers**

Mio \$

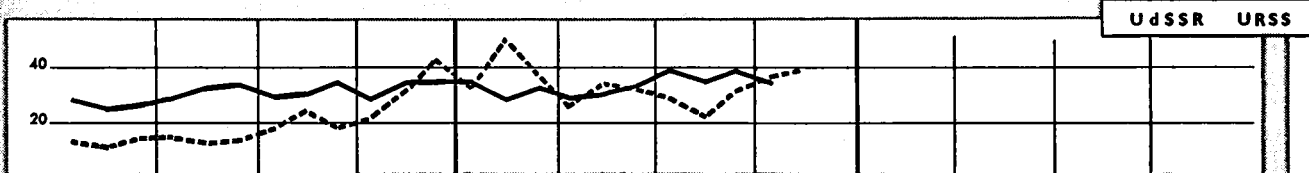
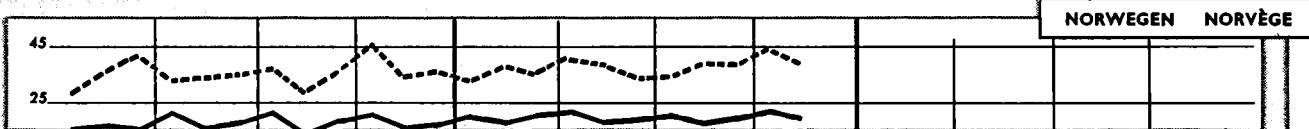
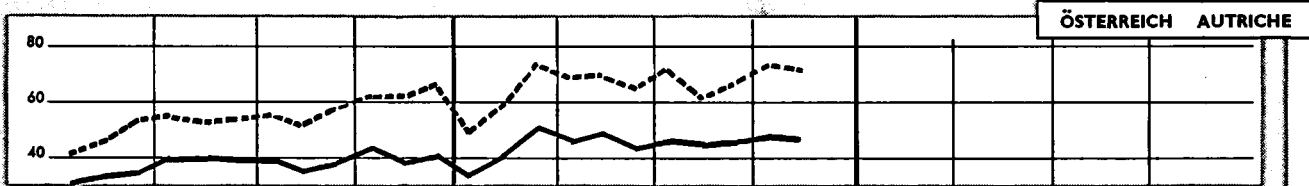
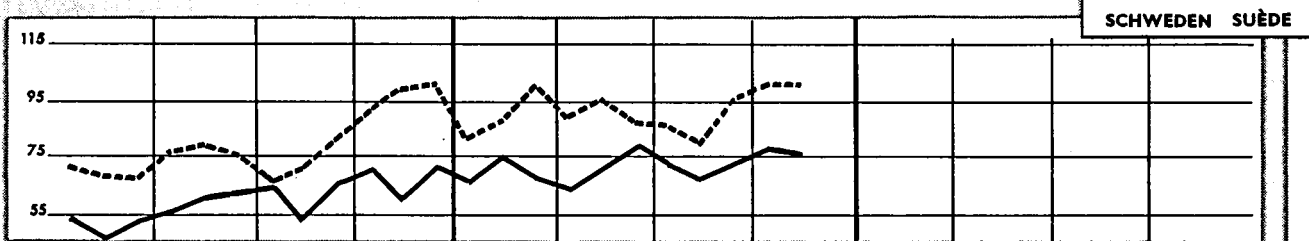
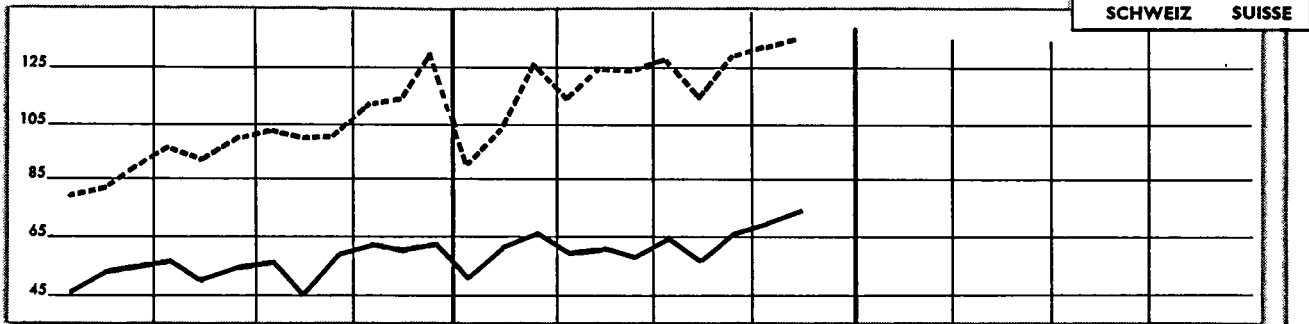
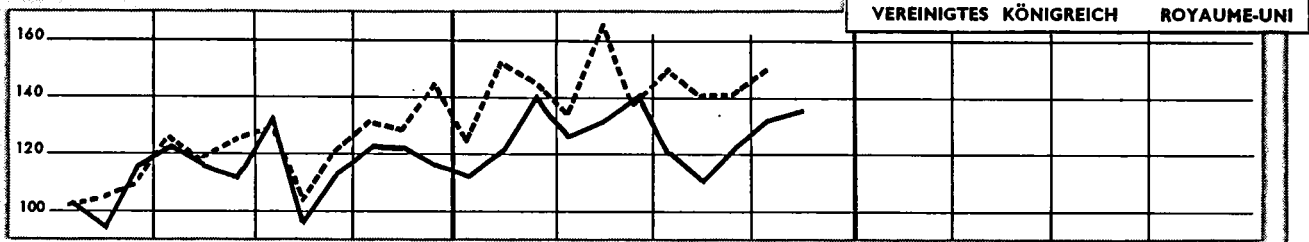

J F M A M J J A S O N D J F M A M J J A S O N D J F M A M J J A S O N D  
 1959 1960 1961

— Import. - - - - export.

# HANDELSNETZ DER EWG

Werte : Tausend Dollar  
Indices : Vergleichszeitraum des Vorjahres = 100

TAB. 6

## import

JAHR - ANNÉE 1960	EWG - CEE		France		Belg. - Lux.		Nederland		Deutschland (BR)		Italia	
	Ursprung - Origine	1 000 \$	Indices	1 000 \$	Indices	1 000 \$	Indices	1 000 \$	Indices	1 000 \$	Indices	1 000 \$
H O N D E	29558.754	122	6279.476	123	3942.365	115	4530.691	115	10090.882	119	4715.340	140
T-EXCL METR CEE	19420.047	120	4431.598	119	2059.521	113	2454.582	112	7066.427	117	3405.919	138
CEE METROP	10138.707	125	1847.878	136	1882.844	116	2076.109	119	3022.455	123	1309.421	146
...DOM CEE	676.099	146	639.379	143	2.104	105	1.675	70	26.002	405	6.939	132
...PTOM CEE	990.803	112	499.243	103	276.632	133	41.340	96	100.606	109	72.982	121
PAYS TIERS	17721.330	119	3292.976	118	1780.396	111	2407.895	113	6917.618	117	3222.445	138
A E L E	4459.026	114	554.466	115	552.378	108	633.042	111	1953.929	114	765.211	125
EUROPE ORIENT	973.692	118	154.570	96	77.426	104	97.400	88	378.938	117	265.358	171
AMERIQUE NORD	4276.351	143	836.073	174	439.194	118	636.314	136	1631.896	130	732.872	181
AMERIQUE LATINE	1811.549	111	255.816	118	172.121	117	227.801	95	865.615	109	290.196	126
NOYEN ORIENT	1980.791	105	484.973	84	168.629	101	318.969	116	518.637	121	489.583	109
EXTREME ORIENT	1139.283	127	231.222	135	87.174	113	176.053	108	465.270	125	179.562	153
E U R O P E	16642.323	122	2718.591	128	2594.797	114	2912.463	116	5828.904	118	2587.568	143
FRANCE	2058.410	128	372.122	138	536.226	124	173.586	123	950.575	123	398.023	153
BELGIQUE LUXBO	1898.177	127	233.261	132	665.200	118	830.331	115	579.859	137	115.865	149
PAYS BAS	1811.297	116	989.903	134	587.479	108	976.766	120	865.364	116	125.193	136
ALLEMAGNE RF	3302.209	128	252.592	142	93.939	116	95.426	134	626.657	121	244.242	131
ITALIE	1068.614	126	229.420	120	291.102	101	311.421	105	457.355	119	244.242	131
ROYAUME UNI	1533.540	114	893	94	252	475	1.718	134	5.746	126	2.289	201
ISLANDE	10.898	137	3.249	128	2.598	107	2.474	129	10.907	135	3.236	155
IRLANDE	22.464	132	28.737	112	19.924	115	29.422	120	129.337	105	29.973	146
NORVEGE	237.393	113	107.353	123	119.429	127	134.102	118	429.442	118	90.182	125
SUEDE	880.508	120	54.772	124	37.764	112	62.049	134	125.011	124	23.545	148
FINLANDE	303.141	124	29.049	93	15.954	83	27.551	99	274.971	97	71.071	116
DANEMARK	418.596	99	126.934	111	71.360	110	83.701	122	351.750	118	137.636	121
SUISSE	771.381	117	20.478	119	23.018	129	38.672	121	274.148	115	178.560	121
AUTRICHE	534.876	118	12.495	95	11.591	111	8.173	125	36.926	125	13.547	113
PORTUGAL	82.732	115	63.729	178	22.985	131	21.168	134	153.464	134	81.957	522
ESPAGNE	343.303	172	40	10	117	189	722	NS	157	105	698	127
GIBRALTAR HALTE	1.734	142	10.684	102	4.847	128	7.443	129	55.543	118	82.210	135
YUGOSLAVIE	160.727	125	14	140	3	3	5.268	79	71	59	16.930	98
ALBANIE	535	58	11.645	75	2.579	86	5.070	91	51.223	96	36.659	131
GRECE	87.645	91	16.372	100	11.007	106	2.570	76	71.531	77	34.659	131
TURQUIE	140.639	92	293	290	28.598	87	44.421	70	134.750	131	125.841	160
EUROPE NDA	347	188	7.067	100	15.610	121	18.707	121	18.707	121	14.514	245
Z O N E S	428.305	113	14.989	104	9.627	108	8.122	107	76.271	94	36.949	173
UMER MARK EST	55.898	135	11.340	87	12.921	119	18.249	108	61.722	110	23.155	151
POLONGE	145.958	110	8.195	112	5.011	108	4.419	110	44.477	105	19.262	127
TSCHECOSLOVAQUIE	127.387	113	14.397	97	3.658	112	2.265	131	41.971	168	31.519	275
HONGRIE	81.364	111	3.873	141	1.998	203	1.217	76	19.676	128	13.671	192
ROUMANIE	93.810	167	1430.052	116	400.324	121	196.876	97	584.822	111	320.386	113
BULGARIE	40.435	145	196.004	99	14.129	108	10.510	110	53.276	125	27.149	96
A F R I Q U E	2932.460	114	513.408	151	1.969	144	1.596	69	25.616	410	6.912	141
MAROC	301.068	103	69.793	92	631	201	9.022	635	3.720	94	16.243	53
...ALGERIE	549.501	155	196	516	790	99	307	61	4.190	108	3.928	136
TUNISIE	99.409	89	12.167	141	5.185	125	9.945	208	807	113	29.797	113
CANARIES	5.287	102	10.957	77	3.092	58	2.558	65	30.376	133	14.632	96
LYBIE	5.656	129	776	NS	776	NS	776	NS	14.465	61	14.632	96
EGYPTE	87.470	151	5.547	NS	5.547	NS	5.547	NS	776	NS	776	NS
SOUDAN	45.704	73	12.218	NS	12.218	NS	12.218	NS	5.547	NS	5.547	NS
...MAURITANIE	776	NS	9.197	NS	9.197	NS	9.197	NS	9.197	NS	9.197	NS
...MALI	5.547	NS	98.265	NS	98.265	NS	98.265	NS	98.265	NS	98.265	NS
...NIGER	12.218	NS	138	23	138	23	138	23	138	23	138	23
...TCHAD	9.197	NS	2.872	86	2.872	86	2.872	86	2.872	86	2.872	86
...SENEGAL	98.265	NS	15.708	85	15.708	85	15.708	85	15.708	85	15.708	85
GAMBIE	138	23	302	NS	302	NS	302	NS	302	NS	302	NS
GUINEE PORTUG	2.872	86	13.050	99	13.050	99	13.050	99	13.050	99	13.050	99
GUINEE REP	15.708	85	41.545	132	41.545	132	41.545	132	41.545	132	41.545	132
...HAUTE VOLTA	302	NS	102.394	45	102.394	45	102.394	45	102.394	45	102.394	45
SIERRA LEONE	13.050	99	4.614	122	4.614	122	4.614	122	4.614	122	4.614	122
LIBERIA	41.545	132	10.758	74	10.758	74	10.758	74	10.758	74	10.758	74
...COTE IVOIRE	102.394	45	14.956	NS	14.956	NS	14.956	NS	14.956	NS	14.956	NS
GHANA	102.647	94	20.648	175	20.648	175	20.648	175	20.648	175	20.648	175
...TOGO REP	12.658	83	8.900	61	8.900	61	8.900	61	8.900	61	8.900	61
...DAHOMY	14.956	NS	3.196	56	3.196	56	3.196	56	3.196	56	3.196	56
NIGERIA	156.321	102	7.638	103	7.638	103	7.638	103	7.638	103	7.638	103
...ANCIENNE AOF	33.044	NS	2.290	60	2.290	60	2.290	60	2.290	60	2.290	60
AFR PORTUG NS 1	7.636	03	61.650	93	61.650	93	61.650	93	61.650	93	61.650	93
AFR OC BRIT NS2	2.290	60	7.921	NS	7.921	NS	7.921	NS	7.921	NS	7.921	NS
...CAMEROUN	92.478	01	1.384	11	1.384	11	1.384	11	1.384	11	1.384	11
...REP CENTRE AF3	7.921	NS	37.866	NS	37.866	NS	37.866	NS	37.866	NS	37.866	NS
GUINEE ESPAGN 5	1.893	41	8.003	13	8.003	13	8.003	13	8.003	13	8.003	13
...GABON	37.866	NS	262.935	135	262.935	135	262.935	135	262.935	135	262.935	135
...CONGO BRAZZA 3	8.003	13	1.219	135	1.219	135	1.219	135	1.219	135	1.219	135
...CONGO LEO	398.124	20	2.280	91	2.280	91	2.280	91	2.280	91	2.280	91
...RUANDA URUND19	1.259	39	226	73	226	73	226	73	226	73	226	73
ANGOLA	34.751	11	20	57	20	57	20	57	20	57	20	57
ETHIOPIE	16.059	19	19	NS	19	NS	19	NS	19	NS	19	NS
...COTE FR SONALI	221	90	1.485	74	1.485	74	1.485	74	1.485	74	1.485	74
...SOMALIE REP	19.182	145	4.832	128	4.832	128	4.832	128	4.832	128	4.832	128
KENYA OUGANDA 4	47.052	94	77	41	77	41	77	41	77	41	77	41
TANOANYKA 4	32.263	114	1.143	173	1.143	173	1.143	173	1.143	173	1.143	173
ZANZIBAR PENBA4	1.462	56	425	850	425	850	425	850	425	850	425	850
MOZAMBIQUE 1	6.813	115	1	NS	1	NS	1	NS	1	NS	1	NS
...MALOACHE REP	37.484	121	6.795	106	6.795	106	6.795	106	6.795	106	6.795	106
...REUNION COM 9	37.484	121	47.300	103	47.300	103	47.300	103	47.300	103	47.300	103
RHODESIE NYASSA	120.535	123	3.962	155</								

## Import

Valeurs : milliers de dollars  
Indices : même période de l'année précédente = 100

JAHR - ANNÉE 1960	EWG - CEE		France		Belg. - Lux.		Nederland		Deutschland (BR)		Italia	
	1000 \$	Indices	1000 \$	Indices	1000 \$	Indices	1000 \$	Indices	1000 \$	Indices	1000 \$	Indices
AMÉRIQUE	6239.297	131	1184.419	152	616.455	118	894.307	122	2518.068	121	1026.048	161
ÉTATS UNIS	3827.205	144	744.809	174	391.403	120	599.648	138	1423.177	131	668.168	178
CANADA	449.146	137	91.264	174	47.791	104	36.668	110	208.719	126	64.704	212
- ST PIERRE MIO	565	109	481	93	84	NS						
MEXIQUE	141.529	103	22.277	95	15.014	107	20.488	124	66.063	93	17.487	142
CUBA	40.100	121	12.982	154	5.285	165	11.930	144	9.440	78	463	40
HAÏTI	15.244	137	2.933	583	4.609	136	262	247	1.240	200	6.200	95
DOMINICAINE REP	23.404	161	1.572	243	3.316	156	6.175	157	10.308	178	2.033	101
FED INDES OCC 6	15.178	203			1.047	78	11.395	343	2.736	97		
ANTILLES NEER 7	28.253	92			2.681	160	11.237	82	12.486	87	1.849	186
- ANTILLES FR	88.805	115	88.528	116	4	33	9	NS	238	145	26	8
GUATEMALA	28.097	104	267	37	2.471	148	3.036	137	21.276	99	1.047	111
HONDURAS BRIT 6	5.318	66			45	500	4.899	62	374	148		
HONDURAS REP	9.289	89	78	36	948	210	1.024	122	5.791	81	1.448	81
SALVADOR	39.833	102	241	15	1.251	126	1.754	107	35.531	108	1.056	52
NICARAGUA	14.225	53	1.745	59	1.312	107	2.034	41	8.369	61	765	19
COSTA RICA	25.840	98	1.244	247	1.464	138	736	233	20.696	92	1.700	96
PANAMA REP	6.213	131	22	550	1.978	122	302	95	3.193	338	718	39
CANAL PANAMA	734	104	669	101	7	350	22	79			36	NS
VENEZUELA	193.090	88	50.352	88	13.880	86	19.121	54	89.549	95	20.188	129
COLOMBIE	107.131	125	3.236	243	7.819	96	23.807	113	69.296	129	2.973	153
GUYANE BRIT 6	2.204	63			114	17	333	36	1.430	101	327	70
SURINAM 7	6.635	136			1.028	209	2.295	102	3.290	155	22	NS
- GUYANE FR	309	35	175	83	130	21			3	300	1	2
EQUATEUR	40.853	98	2.524	173	3.865	111	2.324	98	28.695	93	3.445	98
BRESIL	282.422	109	61.941	124	26.048	108	36.010	96	119.748	116	38.675	89
PEROU	168.760	170	12.039	154	28.684	281	16.308	121	102.051	167	9.678	149
CHILI	160.591	110	15.970	138	2.784	95	2.194	53	119.638	109	20.005	113
BOLIVIE	5.654	111	352	363	193	40	83	117	4.672	109	354	266
PARAGUAY	7.477	77	1.122	77	1.254	108	1.291	75	3.053	60	757	287
PTOM BRIT AM 6	2.758	114	2.039	108							719	138
URUGUAY	45.310	108	8.689	191	4.384	116	9.619	79	16.395	107	6.223	105
PTOM NEER AM 7	638	26	638	26								
ARGENTINE	456.487	115	56.230	129	45.562	96	69.303	95	130.611	99	154.781	154
ASIE	3097.231	113	697.714	96	252.194	106	505.037	110	1006.270	127	636.016	121
CHYPRE	26.890	96	2.562	119	841	81	853	53	19.427	93	3.207	135
LIBAN	49.147	96	1.727	54	6.479	38	36.063	136	1.107	146	3.771	195
SYRIE	97.441	141	15.567	101	2.494	175	68.619	155	5.353	146	5.408	120
IRAK	437.123	106	158.341	85	47.547	121	27.225	32	91.141	109	139.869	135
IRAN	279.660	110	35.744	68	43.792	81	27.163	163	142.410	146	30.551	95
ISRAËL	58.457	149	3.359	91	13.174	165	6.169	96	24.126	171	11.629	164
JORDANIE	266	299	8	57	21	131	1	25	121	367	115	523
ARABIE SAOUDITE	341.831	107	64.742	95	24.256	251	28.555	135	125.751	114	98.527	89
KOÛCIT	452.576	96	142.353	96	16.115	77	132.570	98	26.511	74	135.027	104
QATAR BAHR TRUC	78.109	80	35.289	48	5.306	98	3.632	33	24.646	NS	9.236	107
YEMEN	2.666	106	611	99	47	82			41	108	1.967	108
ADEN	4.593	144	84	24	179	119	1.952	106	599	193	1.779	328
AFGHANISTAN	13.202	103	1.266	95	7	700	33	36	11.756	105	140	73
PAKISTAN	79.850	118	24.463	153	14.928	95	5.977	102	22.563	111	11.919	120
UNION INDIENNE	112.185	113	24.603	110	13.852	130	11.421	107	43.993	100	18.316	154
NEPAL BHOUTAN 8	64	NS			31	NS			33	NS		
CEYLAN MALDIVES	38.372	100	4.992	102	853	92	3.768	92	15.613	92	10.146	122
UNION BIRMANE	14.819	174	1.265	308	2.355	96	1.903	80	7.648	110	1.648	198
MONDOLIE R POPB	177	70			21	NS			156	42		
CHINE CONTINENT	147.417	116	22.733	140	9.851	113	21.354	97	69.384	105	24.095	180
CORÉE NORD 8	2.218	223			108	26	140	27	1.923	NS	47	NS
CORÉE SUD 8	1.066	377			34	340	2	22	934	384	96	457
JAPON	163.135	142	16.366	169	21.023	105	23.766	125	68.044	133	33.936	222
FORNOSÉ	7.693	115	883	143	709	153	830	157	4.726	97	545	282
HONG KONG	32.844	133	1.454	137	1.935	137	3.045	92	22.752	135	3.658	187
THAÏLANDE	38.371	171	1.317	153	3.139	143	6.288	112	24.996	212	2.631	137
LAOS 9	26	65	17	45					9	450		
CAMBODGE 9	13.241	99	11.606	94	170	213	441	160	1.024	135		
VIETNAM NORD 9	1.011	22	67	3	308	176	459	24	177	158		
VIETNAM SUD	48.087	119	34.482	122	593	238	871	107	9.288	94	2.851	202
PHILIPPINES	98.496	185	5.976	130	6.731	211	29.837	229	52.612	173	3.340	177
MALAISIE FED	243.499	153	72.705	156	6.244	108	6.923	160	96.075	164	61.552	137
SINGAPOUR 9	14.989	77	909	63	1.835	134	9.833	73	2.412	76		
ASIE NDA 8	980	91	898	83							82	NS
BORNEO NRD BRIT	27.687	127	1.240	NS	636	142	7.566	51	11.529	285	6.716	264
INDONESIE	131.576	94	8.849	159	6.222	98	62.075	87	46.072	94	8.358	117
PTOM PORTUG AS	40.467	203	1.236	231	356	117	2.703	175	31.318	219	4.854	147
OCEANIE	615.630	108	248.705	114	78.205	107	18.338	94	128.617	85	141.765	130
AUSTRALIE	414.515	103	140.747	105	54.870	95	7.409	83	93.340	82	118.149	133
NOUV ZELANDE	155.563	125	69.456	132	23.161	153	10.433	117	29.599	105	22.916	117
- NOUV GUIN NEER	2.733	66	203	129	135	321	467	50	1.534	51	394	NS
DEP USA OCEANIE	221	4			19	8			1		173	168
OCEANIE BRIT	3.444	154	48	53					3.374	158	22	200
- OCEANIE FRANÇ	39.152	128	38.251	128	20	NS	1	33	769	106	111	202
DIVERS	31.815	171			389	23	3.672	60	24.201	275	3.553	182
PROVISIONS BORD	24.173	280							24.173	280		
DIVERS NDA	5.273	75			157	70	3.514	59			1.602	176
NON SPECIFIES	1.178	55			232	16	158	75	28	16	760	268
PORTS FRANCS	1.191	157									1.191	157

HANDELSNETZ DER EWG

TAB. 6

Werte : Tausend Dollar  
Indices : Vergleichszeitraum des Vorjahres - 100

export

JAHR - ANNÉE 1960	EWG - CEE		France		Belg. - Lux.		Nederland		Deutschland (BR)		Italia	
	1000 \$	Indices	1000 \$	Indices	1000 \$	Indices	1000 \$	Indices	1000 \$	Indices	1000 \$	Indices
M O N D E	29720.934	118	6862.675	122	3767.889	114	4027.749	112	11413.095	116	3649.526	125
T.EXCL METR CEE	19478.296	114	4821.058	118	1863.064	105	2178.418	108	8044.773	114	2570.983	122
CEE METROP	10242.638	125	2041.617	134	1904.825	125	1849.331	116	3368.322	123	1078.543	135
-DOM CEE	1237.788	114	1193.611	115	4.877	135	13.095	108	15.541	129	10.664	84
-PTOM CEE	646.332	105	474.990	117	69.606	70	30.459	86	46.217	95	25.060	88
PAYS TIERS	17414.540	115	3140.286	120	1770.359	107	2091.388	109	7948.880	114	2463.627	122
A E L E	6508.230	120	997.046	132	598.434	114	955.186	113	3197.404	121	760.160	118
EUROPE ORIENT	991.360	139	220.607	139	95.741	159	62.604	107	440.440	140	171.968	143
AMERIQUE NORD	2536.654	95	448.497	86	407.058	84	228.248	97	1024.996	98	427.855	112
AMERIQUE LATINE	1569.039	104	262.093	113	145.490	92	144.895	97	749.764	105	266.797	106
MOYEN ORIENT	1124.813	122	184.655	121	106.200	133	135.266	122	496.647	117	202.045	131
EXTREME ORIENT	1437.928	113	248.912	124	152.184	128	150.705	106	709.337	104	176.790	142
EUROPE	19205.635	124	3521.245	135	2720.462	123	2996.691	114	7692.617	122	2274.620	129
FRANCE	1904.295	130			391.514	131	237.335	123	999.881	127	275.565	154
BELGIQUE LUXBO	1870.366	119	512.745	136			574.671	109	688.447	116	94.503	128
PAYS BAS	2096.572	120	185.056	128	802.164	114			1002.469	122	106.883	140
ALLEMAGNE RF	3046.795	126	942.918	128	595.820	136	908.465	117			601.592	127
ITALIE	1322.610	136	400.898	150	115.327	134	128.860	132	677.525	129		
ROYAUME UNI	1758.906	122	346.554	138	209.536	107	441.068	114	511.330	129	250.418	115
ISLANDE	20.104	130	717	135	1.019	92	3.761	123	13.757	147	850	61
IRLANDE	74.578	108	10.096	125	13.012	109	15.227	90	31.630	111	4.613	132
NORVEGE	451.509	107	38.741	99	41.771	120	68.036	86	277.909	113	25.052	117
SUEDE	1109.881	116	118.135	119	110.261	121	191.197	127	617.496	113	72.792	107
FINLANDE	345.002	137	59.288	155	31.853	148	38.929	116	197.786	136	17.146	137
DANEMARK	670.531	119	71.444	130	70.051	128	103.204	114	390.885	116	34.947	129
SUISSE	1465.397	123	313.925	138	104.546	115	91.644	108	710.868	124	244.414	116
AUTRICHE	816.589	124	54.692	123	25.920	100	42.844	111	581.681	125	111.452	136
PORTUGAL	235.417	127	53.555	143	36.349	116	17.193	108	107.235	131	21.085	114
ESPAGNE	252.060	119	83.813	140	17.888	77	18.985	147	96.449	103	34.925	160
GIBRALTAR MALTE	25.782	94	5.126	63	1.487	118	5.418	101	5.534	104	8.217	111
YUGOSLAVIE	287.287	145	29.881	232	9.417	118	13.912	112	129.469	130	104.608	159
ALBANIE	4.134	213	1.730	NS	36	57	12	63	218	151	2.138	136
GRECE	225.735	117	34.898	169	34.142	168	19.664	114	96.601	100	40.430	105
TURQUIE	225.320	110	31.652	114	12.644	115	13.674	103	115.225	102	52.125	129
EUROPE NDA	7.539	193	6.504	217							1.035	113
U R S S	410.201	167	115.586	128	18.850	251	11.846	99	185.356	204	78.563	178
ZONE MARK EST	49.075	143	14.118	170	12.644	151	15.473	136	6.840	109	6.840	109
POLONNE	144.800	112	21.637	151	16.189	114	14.207	99	72.122	103	20.645	123
TCHECOSLOVAQUIE	152.634	122	16.705	108	23.270	163	10.580	127	65.172	109	16.907	162
HONGRIE	111.595	143	18.584	137	12.015	156	5.657	123	52.751	147	22.588	138
ROUMANIE	87.953	226	25.135	283	7.625	250	3.228	130	35.661	217	16.304	200
BULGARIE	50.968	68	7.112	93	5.112	104	1.601	30	29.160	72	7.983	48
AFRIQUE	3270.070	114	2051.368	116	164.870	87	211.645	112	600.149	118	242.038	115
MAROC	263.607	129	199.233	139	8.684	128	14.394	157	19.656	92	21.640	91
-ALGERIE	1130.486	114	1092.123	115	3.529	152	10.882	105	13.742	123	10.210	82
TUNISIE	150.037	114	124.562	108	2.031	141	3.227	158	8.989	149	11.228	155
CANARIES	18.875	83			2.184	80	6.805	75	9.886	90		
SAHARA ESPAGN	62	270			37	NS			25	109		
LYBIE	71.445	161	10.893	149	1.783	241	5.484	148	20.398	181	32.887	154
EGYPTE	199.118	144	29.249	165	9.003	119	17.237	200	112.850	145	30.779	113
SOUDAN	31.861	134	3.938	83	2.867	86	3.273	143	12.669	153	9.114	172
-MAURITANIE	6.617	NS	6.617	NS								
-MALI	10.822	NS	10.822	NS								
-NIGER	6.645	NS	6.645	NS								
-TCHAD	8.788	NS	8.788	NS								
-SENEGAL	113.509	NS	113.509	NS								
GAMBIE	648	100			234	171	217	78	197	85		
GUINEE PORTUG	2.528	53			242	119	1.510	95	510	55	266	13
GUINEE REP	16.696	41	13.040	33	264	127	580	149	2.298	217	514	278
-HAUTE VOLTA	5.777	NS	5.777	NS								
SIERRA LEONE	6.286	135			611	90	3.230	142	2.445	145		
LIBERIA	89.872	101	13.852	305	9.931	63	6.239	46	57.489	123	2.361	28
-COTE IVOIRE	83.007	39	83.007	39								
GHANA	73.976	124	7.032	148	4.587	85	27.264	123	29.849	123	5.244	165
-TOGO REP	16.815	230	13.727	218	210	146	480	91	2.398	699		
-DAHOMY	16.608	NS	16.608	NS								
NIGERIA	106.377	141	14.132	171	8.402	122	26.820	126	39.608	135	17.415	179
-ANCIENNE AOF	30.689	NS			3.262	80	7.966	102	13.059	106	6.402	68
AFR PORTUG NS 1	7.912	145	7.912	145								
AFR OC BRIT NS2	3.753	90	1.557	133							2.196	74
-CAMEROUN	51.388	110	45.620	113	553	51	1.529	104	3.151	129	535	50
-REP CENTRE AF3	8.611	NS	8.611	NS								
GUINEE ESPAGN 5	1.251	66			312	34	231	121	708	89		
-GABON	17.073	NS	17.073	NS								
-CONGO BRAZZA 3	33.698	65	33.698	65								
-CONGO LEO	101.901	69	14.216	116	59.198	67	7.710	59	15.560	62	5.217	53
-RUANDA URUNDI 9	3.358	85			2.451	82	578	101	329	87		
ANGOLA	14.961	91			3.665	91	1.782	143	8.351	93	1.163	51
ETHIOPIE	27.815	112	1.523	111	1.443	151	2.307	162	8.526	103	14.016	110
-COTE FR SOMALI	3.791	136	2.322	136	114	158	576	109	241	117	538	194
-SOMALIE REP	10.052	146	94	129	39	244	144	124	182	52	9.593	152
KENYA OUGANDA 4	37.779	124			5.208	125	6.023	112	19.785	128	6.763	125
TANGANYKA 4	9.780	117			1.245	143	2.993	119	4.761	109	781	122
ZANZIBAR PEMBA 4	6.690	127			1.760	158	1.759	122	2.448	95	723	528
MOZAMBIQUE 1	19.257	111			2.324	72	3.915	122	10.594	111	2.424	191
-MADAGASCAR REP	65.960	98	59.078	96	823	78	2.121	118	2.660	105	1.278	220
-REUNION COM 9	32.221	118	31.310	117	88	72	344	127	479	NS		
RHODESIE NYASSA	33.898	130	4.962	123	2.742	128	5.917	143	16.062	134	4.215	115
UNION SUD AFR	289.473	110	33.169	120	23.001	123	35.868	101	154.283	104	43.152	135
-ANCIENNE AEF 3	11.563	NS			2.043	147	2.240	132	5.961	155	1.319	168
AFR OR BRIT NS4	14.165	132	14.165	132								
AFR ESPAGN NS 5	2.569	35										



## export

Valeurs : milliers de dollars  
Indices : même période de l'année précédente - 100

JAHR - ANNÉE 1960	EWG - CEE		France		Belg. - Lux.		Nederland		Deutschland (BR)		Italia	
	1 000 \$	Indices	1 000 \$	Indices	1 000 \$	Indices	1 000 \$	Indices	1 000 \$	Indices	1 000 \$	Indices
A M E R I Q U E	4 305.949	99	8 01.010	96	5 62.124	86	4 28.677	97	1 811.645	102	7 02.493	110
ETATS UNIS	2 243.244	95	3 95.720	85	3 65.502	82	1 98.161	95	8 97.240	99	3 86.621	111
CANADA	2 93.410	100	52.777	92	41.556	96	30.087	107	1 27.756	97	41.234	122
.ST PIERRE MIO	1.326	113	1.113	129	33	236	154	56	26	130		
MEXIQUE	145.847	112	28.377	140	7.314	97	10.092	106	74.580	103	25.484	128
CUBA	46.705	62	10.728	75	8.782	59	7.393	90	14.503	49	5.297	63
HAITI	7.353	137	1.766	136	1.518	133	1.107	121	2.265	142	697	164
DOMINICAINE REP	13.349	70	1.823	92	1.712	25	1.874	149	5.712	81	2.228	118
FED INDES OCC 6	32.805	115			4.488	109	14.272	106	14.045	130		
.ANTILLES NEER 7	30.027	85			1.020	91	21.978	78	5.009	109	2.020	146
.ANTILLES FR	70.056	117	65.522	116	1.201	112	1.709	125	1.188	149	4.36	191
GUATEMALA	23.269	111	2.459	107	3.456	122	2.578	112	12.465	106	2.311	133
HONDURAS BRIT 6	15.403	285			777	149	3.100	99	11.526	667		
HONDURAS REP	7.395	98	627	169	872	80	1.421	93	3.874	90	601	265
SALVADOR	21.674	139	2.172	141	2.217	174	3.208	133	11.911	132	2.166	160
NICARAGUA	7.808	104	481	87	996	87	746	66	5.002	117	583	146
COSTA RICA	20.413	120	3.015	165	2.285	97	3.323	100	10.326	119	1.464	169
PANAMA REP	55.747	115	7.651	92	4.707	172	5.986	125	33.098	560	4.305	16
CANAL PANAMA	6.133	99	5.288	95	51	55	505	159	100	75	189	220
VENEZUELA	220.797	76	20.566	64	28.927	84	23.492	74	91.164	73	56.648	84
COLOMBIE	90.128	140	15.080	153	11.655	193	8.918	138	46.559	124	7.916	187
GUYANE BRIT 6	6.199	117			518	55	3.052	117	1.576	100	1.053	554
SURINAM 7	15.463	129			1.429	197	10.604	130	3.283	112	147	128
.GUYANE FR	5.025	121	4.656	120	59	59	160	136	132	254	18	450
EQUATEUR	27.180	120	3.010	120	4.463	143	2.672	110	14.628	116	2.407	114
BRESIL	276.155	100	65.220	124	15.634	128	25.202	72	129.046	89	41.053	133
PEROU	76.331	127	8.570	157	8.399	91	12.290	122	38.584	126	8.488	183
CHILI	116.384	161	18.950	120	5.894	120	5.231	101	75.181	180	11.128	238
BOLIVIE	13.687	144	851	189	1.451	218	1.727	135	7.397	116	2.261	318
PARAGUAY	7.236	118	479	83	990	195	525	109	4.858	112	384	185
PTOM BRIT AM 6	15.796	159	11.818	163							3.978	149
URUGUAY	44.234	128	7.399	59	6.957	321	4.727	152	18.501	154	6.650	138
PTOM NEER AM 7	2.023	76	2.023	76								
ARGENTINE	347.347	107	62.869	131	27.261	64	22.383	120	150.108	104	84.726	121
A S I E	2 400.295	114	4 06.292	120	2 66.321	129	2 94.998	110	1 114.290	106	3 18.394	136
CHYPRE	28.884	100	6.487	127	2.464	86	3.354	83	8.308	81	8.271	124
LIBAN	121.353	131	35.080	123	14.001	150	9.004	127	37.061	130	26.205	139
SYRIE	75.303	121	18.190	136	7.933	128	9.259	129	25.560	107	14.361	126
IRAK	68.197	124	1.659	83	16.582	143	9.993	117	32.563	107	7.400	292
IRAN	220.454	105	34.917	100	19.450	138	24.493	147	117.797	96	23.797	114
ISRAEL	147.344	129	28.846	109	10.162	103	22.381	118	66.205	145	19.750	153
JORDANIE	29.310	105	2.523	111	2.971	135	3.692	107	13.003	109	7.121	89
ARABIE SAOUDITE	45.489	118	4.283	137	7.276	238	9.939	108	16.309	101	7.682	113
KOWEIT	46.039	97	5.545	113	7.678	120	5.928	87	18.626	81	8.262	125
QATAR BAHR TRUC	16.144	88	1.020	122	2.135	146	5.650	57	4.839	110	2.500	142
YEMEN	513	49	35	64	56	NS	13	260	169	43	240	40
ADEN	16.118	118	1.517	117	1.484	151	4.776	120	5.406	109	2.935	121
AFGHANISTAN	7.243	146	473	78	355	696	790	197	4.884	143	741	151
PAKISTAN	127.712	154	22.552	213	17.987	204	10.461	152	60.012	128	16.700	172
UNION INDIENNE	337.090	102	41.241	100	23.913	154	20.921	100	198.826	89	52.189	169
NEPAL BHOUTAN 8	155	298			2	NS	10	28	143	894		
Ceylan MALDIVES	37.308	115	4.956	123	6.943	126	6.619	113	15.067	103	3.723	150
UNION BIRMANE	27.041	128	2.177	99	2.180	160	7.659	122	11.586	114	3.439	316
CHINE CONTINENT	239.387	96	52.782	133	44.541	133	6.878	62	95.446	74	39.840	108
COREE NORD 8	998	77			4	2			459	41	535	NS
COREE SUD 8	56.989	133			2.801	98	5.397	171	38.452	139	10.339	112
JAPON	208.926	125	27.366	131	24.011	105	22.318	111	119.928	130	15.303	136
FORMOSE	16.778	121	1.052	94	885	126	1.606	106	11.674	121	1.561	170
HONG KONG	84.091	126	8.616	136	14.514	116	16.100	129	33.072	127	11.789	129
THAÏLANDE	59.179	101	6.421	69	2.540	72	18.343	102	25.837	108	6.038	150
LAOS 9	2.142	117	1.676	121	13	NS	135	107	318	102		
CAMBODGE 9	22.061	156	16.589	142	884	347	755	164	3.833	229		
VIETNAM NORD 9	2.441	54	1.780	60	257	32	60	74	344	52		
VIETNAM SUD	69.650	124	45.136	135	4.042	79	1.552	123	11.619	104	7.301	145
PHILIPPINES	51.205	104	4.670	86	4.402	87	9.702	88	29.117	112	3.314	168
MALAISIE FED	54.942	130	7.343	148	5.033	98	11.952	128	21.914	122	8.700	180
SINGAPOUR 9	44.152	113	6.703	113	5.843	101	15.878	106	15.728	129		
ASIE NDA 8	2.491	148	2.378	141							113	NS
BORNEO NRD BRIT	3.406	174	844	NS	291	132	1.289	120	902	147	80	160
INDONESIE	121.433	124	10.793	104	11.746	150	26.337	102	64.762	135	7.795	129
PTOM PORTUG AS	8.329	174	642	147	942	256	1.754	138	4.521	174	470	388
O C E A N I E	359.354	133	70.590	159	35.898	156	52.260	102	160.259	126	40.347	174
AUSTRALIE	266.032	133	37.069	163	26.677	158	34.746	97	133.228	126	34.312	178
NOUV ZELANDE	52.863	144	5.726	164	8.101	158	10.172	146	23.234	133	5.630	158
.NOUV GUIN NEER	8.093	98	192	196	583	115	6.513	93	700	128	105	79
DEP USA OCEANIE	1.210	30	55	30	187	94	180	23	721	26	67	42
OCEANIE BRIT	915	124	75	97	53	171	201	82	426	120	160	471
.OCEANIE FRANÇ	30.241	155	27.473	153	297	87	448	106	1.950	235	73	192
D I V E R S	179.636	104	12.171	108	18.222	96	43.476	118	34.135	61	71.632	146
PROVISIONS BORD	173.047	109	12.171	108	18.222	96	43.476	118	33.391	70	65.787	147
NON SPECIFIES	744	9							744	9		
PORTS FRANCS	5.845	NS									5.845	NS

6

HANDELSNETZ DER EWG

TAB. 6

Werte : Tausend Dollar  
Indices : Vergleichszeitraum des Vorjahres = 100

import

DEZEMBER - DECEMBRE • 1960	EWG - CEE		France		Belg. - Lux.		Nederland		Deutschland (BR)		Italia	
	Ursprung - Origine	1 000 \$	Indices	1 000 \$	Indices	1 000 \$	Indices	1 000 \$	Indices	1 000 \$	Indices	1 000 \$
M O N D E	2750.149	112	615.567	114	323.821	97	406.990	110	992.915	108	410.856	136
T-EXCL METR CEE	1846.190	113	433.753	112	163.669	91	222.754	112	732.727	112	293.287	136
CEE METROP	903.959	110	181.814	119	160.152	103	184.236	108	260.188	100	117.569	136
• DOM CEE	73.852	132	68.289	126	120	67	232	151	4.439	421	772	165
• PTOM CEE	84.355	109	45.830	121	21.467	97	1.921	54	9.726	91	5.411	140
PAYS TIERS	1685.664	112	319.634	109	142.019	91	220.459	113	716.739	111	286.813	136
A E L E	416.154	118	58.757	133	46.981	103	61.211	117	185.999	116	63.206	124
EUROPE ORIENT	100.383	111	17.692	105	7.210	90	8.706	88	41.955	106	24.820	157
AMERIQUE NORD	450.606	126	81.728	136	39.888	90	65.583	127	191.306	110	72.101	250
AMERIQUE LATINE	156.549	104	22.095	110	11.561	87	16.826	87	80.923	109	25.144	108
MOYEN ORIENT	178.917	101	40.855	78	9.611	59	23.137	114	64.516	156	40.798	87
EXTREME ORIENT	103.818	107	24.694	121	6.797	102	14.747	83	42.074	100	15.484	155
E U R O P E	1525.568	112	275.042	119	221.518	102	264.163	110	542.197	106	222.648	133
FRANCE	185.741	112	33.367	113	44.371	101	16.949	126	86.228	105	38.193	143
BELGIQUE LUXBO	165.860	110	26.446	137	51.530	102	74.488	107	48.033	106	9.972	148
PAYS BAS	166.148	103	96.722	114	57.025	109	84.972	104	78.282	96	9.890	109
ALLEMAGNE RF	298.233	114	25.279	133	7.226	93	7.827	119	47.645	94	59.514	136
ITALIE	87.977	105	25.795	145	12	NS	28.041	106	40.608	117	23.995	167
ROYAUME UNI	144.068	123	16	12	12	NS	161	NS	1.463	110	284	NS
ISLANDE	1.936	131	170	123	204	76	289	103	1.398	202	457	167
IRLANDE	2.518	152	2.937	128	1.597	110	2.827	138	11.487	132	2.416	130
NORVEGE	21.264	130	12.265	151	8.125	87	13.112	115	42.751	118	6.933	95
SUEDE	83.186	115	5.622	143	2.655	82	5.504	147	13.308	128	1.773	110
FINLANDE	28.862	126	2.436	76	1.347	118	2.779	123	23.883	96	3.614	59
DANEMARK	34.059	90	11.921	117	7.588	117	10.293	147	38.278	128	12.836	130
SUISSE	80.916	129	2.035	130	1.617	81	3.477	116	25.629	111	12.440	120
AUTRICHE	45.398	113	1.368	121	1.078	111	682	77	3.363	103	772	74
PORTUGAL	7.263	99	6.151	157	2.575	91	2.533	107	19.653	118	5.448	270
ESPAGNE	36.360	131	41	22	8	400	6	NS	4	9	23	19
GIBRALTAR MALTE	41	22	399	27	342	93	499	99	5.179	97	5.955	103
YOUSOSLAVIE	12.374	92	13	18	13	18	13	18	13	18	13	18
ALBANIE	13	18	9.685	83	2.691	66	238	88	453	97	5.328	96
GRECE	9.685	83	13.253	67	1.699	53	1.141	91	565	60	7.722	69
TURQUIE	13.253	67	31	111	31	111	31	111	31	111	31	111
EUROPE NDA	43	148	11.052	133	3.071	89	3.579	76	15.879	133	13.310	181
U R S S	46.891	131	1.010	219	1.113	74	1.502	74	1.394	268	1.394	268
ZONE MARK EST	5.019	111	1.798	99	1.216	133	815	97	9.027	94	2.823	144
POLOGNE	15.679	104	1.298	51	1.158	106	1.759	119	6.023	80	2.422	165
TSCHECOSLOVAQUIE	12.660	90	923	44	451	70	737	147	4.945	99	1.635	73
HONGRIE	8.491	83	1.315	99	99	25	177	79	4.321	125	2.414	165
ROUMANIE	8.326	121	296	73	102	237	137	199	1.760	94	809	105
BULGARIE	3.104	98	148.090	119	29.380	97	18.575	116	54.953	104	25.161	114
A F R I Q U E	276.159	112	18.389	98	907	56	825	73	4.543	110	1.819	79
MAROC	26.483	94	59.211	134	120	72	232	173	4.360	432	772	165
• ALGERIE	64.695	141	7.908	117	335	NS	4.257	NS	248	56	1.254	48
TUNISIE	14.002	141	35	NS	14	78	64	102	171	63	278	309
CANARIES	210	74	1.060	86	489	78	853	127	2.426	84	1.794	61
LYBIE	687	183	815	85	101	47	144	62	1.348	124	1.243	122
EGYPTE	6.422	79	30	NS	30	NS	30	NS	30	NS	30	NS
SOUDAN	3.651	104	134	NS	134	NS	134	NS	134	NS	134	NS
• MAURITANIE	30	NS	108	NS	108	NS	108	NS	108	NS	108	NS
• MALI	134	NS	661	NS	661	NS	661	NS	661	NS	661	NS
• NIGER	108	NS	4.126	NS	4.126	NS	4.126	NS	4.126	NS	4.126	NS
• TCHAD	661	NS	820	119	820	119	820	119	820	119	820	119
• SENEGAL	4.126	NS	15	NS	15	NS	15	NS	15	NS	15	NS
• GUINEE PORTUG	165	29	82	586	605	174	605	174	478	148	77	77
• GUINEE REP	1.286	174	697	124	665	94	665	94	1.441	97	77	77
• HAUTE VOLTA	15	NS	1.165	170	1.165	170	1.165	170	1.165	170	1.165	170
• SIERRA LEONE	1.165	170	135	NS	135	NS	135	NS	135	NS	135	NS
LIBERIA	3.015	105	12.364	NS	12.364	NS	12.364	NS	12.364	NS	12.364	NS
• COTE IVOIRE	12.364	NS	190	35	1.272	190	870	50	5.306	81	1.675	118
GHANA	9.311	85	482	42	121	NS	24	24	20	NS	20	NS
• TOGO REP	647	52	750	NS	750	NS	750	NS	750	NS	750	NS
• DAHOMEY	750	NS	3.524	211	109	16	2.634	125	4.650	101	1.705	156
NIGERIA	12.622	124	520	100	520	100	520	100	520	100	520	100
• ANCIENNE AOF	3.143	NS	55	196	55	196	55	196	55	196	55	196
AFR PORTUG NS 1	520	100	6.749	140	506	136	699	83	1.036	139	171	206
AFR OC BRIT NS 2	61	85	939	NS	939	NS	939	NS	939	NS	939	NS
• CAMEROUN	9.161	133	360	NS	360	NS	360	NS	360	NS	360	NS
• REP CENTRE AFR	939	NS	3.810	61	10	NS	10	NS	10	NS	10	NS
GUINEE ESPAGN 5	394	821	167	83	167	83	167	83	167	83	167	83
• GABON	4.175	NS	19	95	19	95	19	95	19	95	19	95
• CONGO BRAZZA 3	690	NS	186	16	186	16	186	16	186	16	186	16
• CONGO LEO	30.476	90	350	NS	350	NS	350	NS	350	NS	350	NS
• RUANDA URUNDI 9	360	NS	921	80	921	80	921	80	921	80	921	80
ANGOLA	3.091	103	167	83	167	83	167	83	167	83	167	83
ETHIOPIE	1.501	111	19	95	19	95	19	95	19	95	19	95
• COTE FR SOMALI	4	200	373	127	373	127	373	127	373	127	373	127
• SOMALIE REP	1.074	124	64	NS	64	NS	64	NS	64	NS	64	NS
KENYA OUGANDA 4	4.113	112	66	61	66	61	66	61	66	61	66	61
TANGANYKA 4	3.432	110	261	76	261	76	261	76	261	76	261	76
ZANZIBAR PENBA 4	111	71	8	50	8	50	8	50	8	50	8	50
MOZAMBIQUE 1	611	176	66	254	66	254	66	254	66	254	66	254
• MALGACHE REP	6.555	101	36	NS	36	NS	36	NS	36	NS	36	NS
• REUNION COM 9	5.393	82	5.384	82	5.384	82	5.384	82	5.384	82	5.384	82
RHODESIE NYASSA	10.820	123	1.742	137	1.742	137	1.742	137	1.742	137	1.742	137
UNION SUD AFR	21.734	103	5.745	99	5.745	99	5.745	99	5.745	99	5.745	99
• ANCIENNE AEF 3	3.618	NS	374	105	374	105	374	105	374	105	374	105
AFR OR BRIT NS 4	1.424	130	2.758	106	2.758	106	2.758	106	2.758	106	2.758	106
AFR ESPAGN NS 5	10	6	482	159	482	159	482	159	482	159	482	159
			1.424	130	1.424	130	1.424	130	1.424	130	1.424	130
											10	NS

TAB. 6

## RÉSEAU DU COMMERCE DE LA CEE

## import

Valeurs : milliers de dollars  
Indices : même période de l'année précédente = 100

DEZEMBER - DECEMBRE 1960	EWG - CEE		France		Belg. - Lux.		Nederland		Deutschland (BR)		Italia	
	1000 \$	Indices	1000 \$	Indices	1000 \$	Indices	1000 \$	Indices	1000 \$	Indices	1000 \$	Indices
AMERIQUE	616.310	119	107.854	128	51.686	89	84.800	117	274.346	110	97.624	187
ETATS UNIS	393.141	124	67.742	138	35.077	87	60.414	122	169.863	111	60.045	226
CANADA	57.465	142	13.986	130	4.811	116	5.169	216	21.443	102	12.056	536
ST PIERRE MIO	5	NS	3	NS	2	NS						
MEXIQUE	13.484	105	2.469	249	320	14	974	94	7.035	92	2.686	284
CUBA	1.464	39	247	14	32	3	1.029	190	149	32	7	10
HAITI	905	99	246	304	30	12	13	23	144	141	472	109
DOMINICAINE REP	1.368	105	17	94	106	37	707	197	353	65	185	191
FED INDES OCC 6	1.522	298			33	55	1.244	NS	245	59		
ANTILLES NEER 7	2.513	147			127	227	656	87	1.406	168	324	540
ANTILLES FR	3.735	109	3.665	108					70	159		
GUATEMALA	2.685	107	11	55	138	107	218	120	2.247	106	71	125
HONDURAS BRIT 6	290	77			38		226	100	26	76		
HONDURAS REP	1.009	93	3	NS	194	859	141	63	513	84	158	108
SALVADOR	4.476	150	2	25	24	69	54	415	4.306	157	90	51
NICARAGUA	871	155	26	217	178	509	58	341	577	121	32	160
COSTA RICA	2.687	99	44	157	28	36	92	484	2.390	100	133	62
PANAMA REP	488	144			95	56	10	111	372	295	11	33
CANAL PANAMA	35	9			6	NS	11	NS			1	NS
VENEZUELA	19.685	133	5.368	105	884	134	1.366	117	10.675	168	1.392	95
COLOMBIE	9.890	107	380	481	605	67	1.639	98	7.092	111	174	89
GUYANE BRIT 6	137	102			28	NS	36	600	73	133		
SURINAM 7	522	90			3	3	218	107	297	106	4	400
GUYANE FR	29	42										
EQUATEUR	3.236	101	451	332	248	94	272	112	1.922	84	343	133
BRESIL	26.629	104	6.007	113	1.865	107	2.664	114	13.002	110	3.091	71
PEROU	17.497	198	803	108	2.857	365	1.526	167	11.542	193	769	171
CHILI	7.782	61	156	99	162	71	170	75	6.367	62	747	51
BOLIVIE	672	166	136	NS					345	113	72	267
PARAGUAY	840	113	158	439	161	144	138	125	150	35	233	382
PTOM BRIT AM 6	227	99	177	105							50	81
URUGUAY	4.109	194	1.109	NS	339	202	587	85	1.334	157	740	204
PTOM NEER AM 7	140	124	140	124								
ARGENTINE	36.772	84	4.383	82	3.295	77	5.168	55	10.188	84	13.738	111
ASIE	283.132	105	63.937	90	16.319	73	38.562	99	109.846	132	54.468	102
CHYPRE	2.490	176	152	139	85	90	10	21	1.949	209	294	125
LIBAN	4.778	115	84	39	846	40	3.557	252	112	45	179	110
SYRIE	10.983	111	2.456	103	924	224	5.767	112	1.551	116	285	47
IRAK	28.069	67	10.642	55	2.597	122	63	525	7.426	111	7.341	54
IRAN	38.895	151	4.709	142	847	20	2.118	85	28.709	235	2.512	71
ISRAEL	4.269	122	461	355	1.409	457	143	31	859	81	1.397	91
JORDANIE	2	17							2	50		
ARABIE SEODITE	25.979	86	3.331	45	19	1	2.902	209	7.819	74	11.908	138
KOWEIT	40.137	107	14.456	129	1.438	39	7.390	120	4.228	138	12.625	94
QATAR BAHR TRUC	10.572	118	2.543	43	831	261	39	2	6.894	NS	265	31
YEMEN	137	96	56	165	5	NS			2	18	74	76
ADEN	774	153	1	50	5	11	87	24	85	243	596	961
AFGHANISTAN	872	79	54	106	1	NS			810	81	7	16
PAKISTAN	10.166	202	4.053	307	1.316	159	564	76	2.844	220	1.389	162
UNION INDIENNE	9.932	108	1.889	95	696	56	1.041	99	4.628	112	1.678	205
NEPAL BHOUTAN 8	1	NS							1	NS		
CEYLAN MALDIVES	3.062	107	603	126	76	75	289	116	1.211	69	883	285
UNION BIRMANE	875	48	164	134	71	25	101	18	359	43	180	NS
CHINE CONTINENT	12.078	83	4.654	296	573	74	585	21	5.281	68	985	62
COREE NORD 8	298	662							290	644	8	NS
COREE SUD 8	101	125							101	129		
JAPON	16.903	149	1.370	97	1.861	122	2.736	180	7.336	148	3.600	186
FORMOSE	690	69	98	350	36	80	54	51	421	58	81	90
HONG KONG	3.105	115	68	51	96	89	203	74	2.378	125	360	125
THAILANDE	3.920	198	152	179	228	178	831	361	2.346	157	363	864
LAOS 9	3	43	2	33					1	100		
CAMBODGE 9	700	47	573	42	13	433	6	67	108	113		
VIETNAM NORD 9	21	4					3	19	18	67		
VIETNAM SUD	3.789	57	2.820	62	53	241	32	36	707	40	177	58
PHILIPPINES	11.693	190	558	58	839	257	3.891	202	5.758	205	647	502
MALAISIE FED	21.086	112	6.775	129	501	88	1.041	216	8.047	89	4.722	137
SINGAPOUR 9	1.107	57	79	55	137	82	628	57	263	51		
ASIE NDA 8	55	15	55	15								
BORNEO NRD BRIT	3.548	295	96	NS	105	328	421	137	2.160	619	766	149
INDONESIE	8.445	55	930	243	534	70	3.593	44	2.617	47	771	191
PTOM PORTUG AS	3.597	271	53	663	177	NS	467	403	2.525	246	375	222
OCEANIE	46.663	78	20.649	71	4.855	72	748	72	9.750	57	10.661	174
AUSTRALIE	34.784	74	12.863	63	4.439	73	340	50	7.735	54	9.407	180
NOUV ZELANDE	6.264	75	2.719	62	399	62	349	126	1.552	67	1.245	141
NOUV GUIN NEER	252	236	41	NS	17	283	59	111	135	300		
DEP USA OCEANIE	6	2									6	55
OCEANIE BRIT	289	490							289	545		
OCEANIE FRANÇ	5.068	126	5.026	128					39	37	3	NS
DIVERS	2.319	205			63	394	142	192	1.823	251	291	93
PROVISIONS BORD	1.822	260							1.822	260		
DIVERS NDA	279	102			17	425	117	244			145	66
NOM SPECIFIES	79	89			46	383	25	96	1	4	7	29
PORTS FRANCS	159	207									139	207

HANDELSNETZ DER EWG

TAB. 6

Werte : Tausend Dollar  
Indices : Vergleichszeitraum des Vorjahres - 100

export

DEZEMBER - DECEMBRE 1960	EWG - CEE		France		Belg. - Lux.		Nederland		Deutschland (BR)		Italia	
	1 000 \$	Indices	1 000 \$	Indices	1 000 \$	Indices	1 000 \$	Indices	1 000 \$	Indices	1 000 \$	Indices
M O N D E	2811.930	110	612.484	104	315.743	100	359.330	107	1200.299	118	324.074	111
T-EXCL METR CEE	1876.323	109	421.708	99	152.740	95	196.346	111	870.028	117	235.503	109
CEE METROP	935.605	113	190.776	118	163.003	106	162.984	103	330.271	120	88.571	115
••DOM CEE	105.620	100	102.323	101	316	118	632	37	1.699	119	650	111
•PYON CEE	63.982	105	50.373	118	3.849	60	2.644	90	4.476	81	2.640	87
PAYS TIERS	1689.268	110	267.907	95	147.134	97	189.433	112	860.164	118	224.630	108
A E L E	623.451	113	87.225	112	55.804	109	87.492	111	324.550	121	68.380	91
EUROPE ORIENT	133.876	136	22.102	101	8.205	100	6.382	111	80.323	171	16.864	106
AMERIQUE NORD	201.879	78	27.319	52	30.852	73	16.489	84	94.672	85	32.547	99
AMERIQUE LATINE	153.311	109	23.597	90	10.384	75	10.385	102	79.443	112	29.502	153
MOYEN ORIENT	104.946	115	14.776	89	8.841	126	10.884	109	52.966	126	17.479	116
EXTREME ORIENT	141.563	104	19.924	75	8.936	116	11.792	90	83.352	110	17.559	137
E U R O P E	1842.646	116	322.373	115	237.372	108	274.617	109	810.125	124	198.159	106
FRANCE	171.684	109			33.132	102	21.593	107	91.945	108	25.014	127
BELGIQUE LUXBO	170.192	114	45.644	124			52.079	108	63.513	110	8.956	133
PAYS BAS	202.089	119	18.748	128	72.609	107			101.829	128	8.903	126
ALLEMAGNE RF	261.366	104	89.171	111	47.586	102	78.911	99			45.698	105
ITALIE	130.274	130	37.213	124	9.676	124	10.401	106	72.984	138		
ROYAUME UNI	153.599	106	28.207	107	19.561	90	41.714	135	45.413	124	18.704	65
ISLANDE	1.576	71	66	64	33	62	543	83	887	66	47	75
IRLANDE	6.592	112	863	127	950	136	1.275	122	2.997	94	507	199
NORVEGE	41.720	116	3.206	99	3.688	110	5.018	60	26.159	131	3.649	333
SUEDE	103.706	102	9.933	113	10.145	125	17.238	104	58.659	98	7.731	94
FINLANDE	36.366	139	3.223	69	2.715	151	7.044	289	21.438	133	1.946	170
DANEMARK	69.519	127	5.853	109	8.956	171	9.625	106	42.050	128	3.035	140
SUISSE	143.012	110	29.023	110	8.084	102	8.119	96	74.599	122	23.245	90
AUTRICHE	88.522	134	5.133	121	2.700	116	3.979	99	66.534	137	10.206	149
PORTUGAL	33.313	128	5.868	163	1.088	105	4.181	128	11.136	131	1.810	78
ESPAGNE	32.858	181	9.496	167	1.08	135	4.498	152	14.436	183	3.497	162
GIBRALTAR MALTE	2.476	93	496	48	108	135	4.498	152	604	102	770	121
YOUOOSLAVIE	29.876	162	2.377	174	521	127	1.316	147	14.068	140	11.594	204
ALBANIE	117	91			15	NS	11	NS	7	33	84	84
GRECE	23.043	134	3.226	193	4.397	454	2.302	121	10.228	116	2.890	75
TURQUIE	16.491	79	2.055	100	548	48	600	70	10.323	82	2.965	71
EUROPE NOA	436	190	308	188							128	194
U R S S	59.314	136	11.299	80	1.989	198	912	64	38.681	192	6.433	91
ZONE MARK EST	5.994	163	1.759	229	1.221	139	2.126	201			888	91
POLOGNE	18.184	112	2.767	170	880	38	898	125	11.530	129	2.109	79
TCHECOSLOVAQUIE	18.010	130	1.711	96	2.753	112	1.390	95	10.220	166	1.936	98
HONGRIE	12.893	109	1.889	88	760	98	447	119	7.260	117	2.537	108
ROUMANIE	13.560	402	2.247	256	511	285	269	107	8.358	530	2.175	448
BULGARIE	5.804	97	430	68	76	13	329	76	4.267	105	702	230
A F R I Q U E	296.583	103	186.148	106	11.324	65	22.247	131	55.214	104	21.650	95
MAROC	30.578	180	19.304	150	695	209	6.259	888	2.458	131	1.862	161
••ALGERIE	95.989	101	93.184	101	226	228	496	34	1.485	123	598	107
TUNISIE	14.494	109	11.951	101	124	172	247	102	1.146	226	1.026	159
CANARIES	2.709	98			281	134	1.030	383	1.398	61		
LYBIE	7.080	137	806	105	178	207	536	106	3.084	182	2.476	117
EGYPTE	13.908	94	1.273	46	207	26	899	85	9.617	112	1.912	115
SOUDAN	2.988	109	118	57	192	73	322	170	1.174	85	1.182	169
•MAURITANIE	1.529	NS	1.529	NS								
•MALI	1.264	NS	1.264	NS								
•NIGER	616	NS	616	NS								
•TCHAD	875	NS	875	NS								
•SENEGAL	11.917	NS	11.917	NS								
GAMBIE	79	158			28	280	20	77	31	221		
GUINEE PORTUG	93	56			4	7	21	78	45	87	23	74
GUINEE REP	2.468	86	1.138	42	134	NS	203	317	922	NS	71	338
•HAUTE VOLTA	887	NS	887	NS								
SIERRA LEONE	960	264			60	120	551	380	349	207		
LIBERIA	2.669	17	1.189	NS	281	6	327	300	689	12	183	4
•COTE IVOIRE	9.813	NS	9.813	NS								
GHANA	7.689	125	615	90	311	63	3.197	139	2.949	131	617	151
TOGO REP	1.392	148	1.169	135	9	35	118	694	96	331		
•DAHOMY	1.850	NS	1.850	NS								
NIGERIA	9.531	119	1.487	121	823	145	1.983	107	3.899	118	1.359	126
•ANCIENNE AOF	3.513	NS			241	86	588	91	1.605	106	1.079	74
AFR PORTUG NS	669	333	669	333								
AFR OC BRIT NS	443	282	257	295								
CAMEROUN	6.481	138	5.676	139	39	54	156	136	544	141	186	266
REP CENTRE AF	900	NS	900	NS							66	122
GUINEE ESPAGN	149	78			7	5	19	158	123	267		
GABON	1.417	NS	1.417	NS								
CONGO BRAZZA	3.702	NS	3.702	NS								
CONGO LEO	4.498	41	207	18	2.994	54	302	25	790	33	205	32
RUANDA URUNDI	526	215			354	239	121	263	51	100		
ANGOLA	1.251	78			222	44	93	59	873	100	63	79
ETHIOPIE	3.336	115	136	113	132	206	369	269	955	77	1.744	131
•COTE FR SOMALI	391	149	228	123	14	467	80	190	23	177	46	256
•SOMALIE REP	938	136	6	300	1	NS	26	371	27	270	878	131
KENYA OUGANDA	2.624	84			424	144	489	88	1.419	82	292	55
TANGANYKA	810	92			194	187	243	86	320	74	53	82
ZANZIBAR PEMBA	440	147			107	261	93	86	203	147	37	308
MOZAMBIQUE	1.676	94			255	133	207	84	1.046	86	168	142
•MALGACHE REP	5.883	88	5.090	83	10	24	234	160	355	121	194	318
•REUNION COM	3.040	98	2.944	97			52	106	44	NS		
RHODESIE NYASSA	3.642	133	693	130	332	235	467	109	1.630	127	520	149
UNION SUD AFR	26.924	108	2.459	64	2.336	162	2.204	62	15.266	129	4.659	109
•ANCIENNE AEF	1.153	NS			109	71	295	124	598	101	151	144
AFR OR BRIT NS	749	66	749	66								
AFR ESPAGN NS	30	7	30	7								

TAB. 6

## RÉSEAU DU COMMERCE DE LA CEE

## export

 Valeurs : milliers de dollars  
 Indices : même période de l'année précédente = 100

DEZEMBER - DECEMBRE 1960	EWG - CEE		France		Belg. - Lux.		Nederland		Deutschland (BR)		Italia	
	Bestimmung - Destination	1000 \$	Indices	1000 \$	Indices	1000 \$	Indices	1000 \$	Indices	1000 \$	Indices	1000 \$
A M E R I Q U E	383.805	92	61.440	70	42.316	74	30.912	91	186.373	101	62.764	119
ETATS UNIS	182.159	76	23.378	47	28.595	70	15.430	84	84.264	84	30.492	97
CANADA	19.720	104	3.941	111	2.257	139	1.059	81	10.408	94	2.055	139
ST PIERRE MIO	54	38	50	43			3	15	1	25		
MEXIQUE	14.577	108	3.005	139	708	126	931	71	7.523	92	2.410	189
CUBA	4.366	51	1.689	60	624	35	213	27	1.245	48	595	93
HAITI	620	89	155	91	73	35	73	90	270	156	49	80
DOMINICAINE REP	1.416	90	115	44	139	82	468	83	482	52	212	134
FED INDES OCC 6	3.283	135			541	140	1.136	94	1.606	193		
ANTILLES NEER 7	2.127	100			50	64	1.406	98	459	94	212	167
ANTILLES FR	6.134	93	5.774	96	86	54	66	34	156	75	52	226
GUATEMALA	1.779	90	181	47	206	85	171	82	1.021	101	200	155
HONDURAS BRIT 6	9.786	NS			143	175	200	82	9.443	NS		
HONDURAS REP	668	98	45	74	75	248	88	54	408	108	52	473
SALVADOR	1.672	141	246	105	169	166	232	158	901	138	124	238
NICARAGUA	552	113	41	228	57	114	43	88	350	103	61	197
COSTA RICA	1.465	86	83	36	183	42	121	82	984	123	94	107
PANAMA REP	2.790	107	291	84	230	17	368	428	1.089	169	812	541
CANAL PANAMA	546	81	479	80	3	100	43	134	1	3	20	333
VENEZUELA	19.512	85	1.564	52	1.476	48	1.138	48	9.468	93	5.866	134
COLOMBIE	8.359	115	1.000	96	1.052	152	917	84	4.798	120	592	131
GUYANE BRIT 6	604	129			80	80	267	109	178	155	79	878
SURINAM 7	1.483	139			173	288	899	124	400	147	11	100
GUYANE FR	457	88	421	85	4	100	18	164	14	175		
EQVATEUR	2.750	102	279	69	546	192	191	40	1.457	104	277	229
BRESIL	24.124	78	4.021	51	1.111	73	993	117	15.079	96	2.920	59
PEROU	8.309	135	989	125	861	113	898	118	4.641	132	920	277
CHILI	11.127	140	1.467	102	336	133	393	95	7.522	140	1.409	317
BOLIVIE	1.289	85	97	226	155	267	114	56	824	71	99	162
PARAGUAY	614	103	26	39	33	80	37	64	466	113	52	347
PTOM BRIT AM 6	3.949	308	3.608	399							341	90
URUGUAY	4.343	98	474	47	508	84	308	143	2.312	105	741	186
PTOM NEER AM 7	192	82	192	82								
ARGENTINE	42.979	188	7.829	208	1.842	110	2.688	429	18.603	165	12.017	218
A S I E	236.474	110	34.006	82	20.147	126	23.773	100	128.019	116	30.529	127
CHYPRE	2.528	104	567	200	337	145	257	66	767	79	600	108
LIBAN	11.967	134	3.522	145	1.303	115	824	131	3.900	128	2.418	141
SYRIE	5.785	110	972	108	929	139	616	111	2.293	96	975	131
IRAK	5.618	110	227	349	1.058	110	783	75	2.998	116	552	125
IRAN	23.008	102	2.690	48	2.285	301	1.714	88	13.766	113	2.553	122
ISRAEL	16.520	156	3.094	129	764	72	2.057	130	8.486	240	2.119	106
JORDANIE	2.334	80	153	73	256	210	295	153	1.396	122	234	19
ARABIE SEODITE	4.831	181	506	147	686	292	855	227	1.917	162	867	161
KOUEIT	4.324	94	555	118	276	47	661	95	1.887	85	945	158
QATAR BAHR TRUC	1.863	154	125	109	259	324	610	137	633	175	236	113
YEMEN	46	27	6	150					37	264	3	2
ADEN	1.546	130	149	204	94	168	379	109	561	114	363	168
AFGHANISTAN	600	115	13	18	17	213	76	844	450	115	44	110
PAKISTAN	11.325	93	1.256	59	1.949	250	421	61	5.867	86	1.832	99
UNION INDIENNE	37.472	123	3.372	101	1.222	96	1.877	65	25.839	136	5.162	132
NEPAL BHOUTAN 8	80	NS					1	NS	79	NS		
CEYLAN MALDIVES	3.057	107	349	81	547	375	582	179	1.174	69	405	165
UNION BIRMANE	2.439	71	282	397	281	187	407	105	1.154	42	315	426
CHINE CONTINENT	16.507	52	2.754	36	507	17	112	13	10.883	59	2.251	104
COREE NORD 8	50	48									50	625
COREE SUD 8	3.701	64			142	49	174	45	2.497	57	888	120
JAPON	22.555	162	2.741	119	1.827	210	2.163	115	14.573	180	1.251	150
FORMOSE	2.185	211	68	61	29	223	160	314	1.838	225	90	209
HONG KONG	8.339	122	862	139	2.092	203	1.201	99	3.223	131	961	62
THAILANDE	5.661	85	524	24	218	105	1.512	98	2.739	118	668	199
LAOS 9	50	38	41	38	2	NS	3	50	4	22		
CAMBODGE 9	2.040	136	1.537	133	91	91	110	423	302	137		
VIETNAM NORD 9	168	64	15	6	6	NS	46	NS	101	NS		
VIETNAM SUD	7.023	104	4.053	82	535	119	160	232	1.495	167	780	211
PHILIPPINES	5.115	104	265	77	285	65	1.013	101	2.997	101	555	303
MALAISIE FED	5.453	130	716	109	538	220	1.007	119	2.066	107	1.126	221
SINGAPOUR 9	4.460	138	518	84	742	172	1.379	130	1.821	160		
ASIE NDA 8	258	102	231	91							27	NS
BORNEO NRD BRIT	306	207	64	NS	23	164	96	152	122	188	1	17
INDONESIE	16.424	160	1.720	154	757	133	2.044	92	9.744	172	2.159	312
PTOM PORTUG AS	836	169	59	69	90	196	178	121	410	195	99	NS
O C E A N I E	34.967	121	7.408	179	3.147	116	4.143	72	16.879	121	3.390	140
AUSTRALIE	25.472	113	3.637	138	2.298	141	2.688	59	13.840	120	3.009	141
NOUV ZELANDE	4.923	118	569	137	766	83	702	98	2.527	135	359	138
NOUV GUIN NEER	837	141	28	467	41	36	688	172	74	123	6	50
DEP USA OCEANIE	115	37	8	36	4	14	11	61	92	38		
OCEANIE BRIT	74	145	17	170	1	50	21	81	34	309	1	50
OCEANIE FRANÇ	3.546	271	3.149	301	37	128	33	87	312	165	15	250
D I V E R S	17.455	113	1.105	190	1.441	91	3.637	117	3.689	64	7.583	172
PROVISIONS BORD	16.916	124	1.105	190	1.441	91	3.637	117	3.689	82	7.044	181
DIVERS NDA	1	NS									1	NS
NON SPECIFIES	44	3									44	191
PORTS FRANCS	494	99									494	99

6

**ENTWICKLUNG DES EWG-HANDELS**  
nach Warenklassen

TAB. 7

**import**

Mio \$

	EWG CEE	France	Belg.- Lux.	Neder- land	Deutsch- land (BR)	Italia	EWG CEE	France	Belg.- Lux.	Neder- land	Deutsch- land (BR)	Italia
<b>0-9 : Waren insgesamt</b>							<b>0,1 : Nahrungs- und Genußmittel</b>					
1958	22 946,3	5 609,2	3 135,8	3 624,8	7 360,8	3 215,8	4 929,0	1 412,4	467,8	558,7	1 943,8	546,3
1959	24 313,3	5 086,9	3 441,8	3 938,8	8 477,3	3 368,5	5 094,7	1 188,3	498,8	611,0	2 239,5	557,1
1960	29 558,8	6 279,5	3 942,4	4 530,7	10 090,9	4 715,3	5 463,8	1 259,7	506,6	632,2	2 323,6	742,0
1958 II	5 708,9	1 518,1	762,4	902,1	1 719,7	806,6	1 258,2	392,8	118,6	137,4	470,1	139,3
1958 III	5 451,2	1 258,5	748,0	878,3	1 829,5	737,0	1 117,9	283,6	111,1	139,5	452,2	131,5
1958 IV	5 903,6	1 318,9	818,3	973,6	1 986,3	806,5	1 271,6	340,6	120,3	136,4	535,1	139,2
1959 I	5 514,8	1 196,2	816,2	904,3	1 825,9	772,2	1 189,7	300,2	123,5	152,9	495,5	117,6
1959 II	6 055,1	1 309,1	842,3	990,5	2 076,3	836,9	1 233,8	314,2	111,7	142,6	537,7	127,6
1959 III	5 902,1	1 138,7	818,0	977,4	2 151,8	816,3	1 171,0	221,5	112,7	147,0	548,7	141,1
1959 IV	6 816,3	1 443,1	968,0	1 066,6	2 423,3	915,3	1 502,1	350,2	151,0	168,5	657,6	174,8
1960 I	7 243,1	1 620,5	991,2	1 109,5	2 367,1	1 154,7	1 424,8	359,8	132,6	169,0	578,7	184,6
1960 II	7 336,5	1 576,8	960,3	1 107,8	2 520,1	1 171,5	1 345,7	334,5	124,9	145,5	574,6	166,3
1960 III	7 173,8	1 462,7	979,5	1 113,0	2 454,2	1 164,4	1 230,8	234,9	121,0	148,4	547,1	179,5
1960 IV	7 805,4	1 619,5	1 011,4	1 200,3	2 749,4	1 224,8	1 462,5	330,5	128,1	169,1	623,1	211,6
1960 J	2 429,6	498,8	316,6	384,5	858,2	371,5	425,8	95,6	40,4	50,6	186,6	52,6
A	2 506,1	515,3	308,2	388,3	861,0	433,3	437,3	85,8	37,7	58,2	197,0	58,6
S	2 237,6	448,8	308,4	339,3	795,1	346,0	376,0	72,3	41,3	42,2	169,7	50,6
O	2 396,9	498,7	330,2	384,6	798,1	385,2	419,3	79,1	41,1	47,9	180,5	70,6
N	2 523,2	473,3	336,8	404,8	888,0	420,2	462,7	89,9	43,2	53,4	197,2	78,9
D	2 523,1	530,6	327,6	389,4	868,5	407,0	475,3	106,6	43,5	54,0	205,3	65,9
	2 750,1	615,6	323,8	407,0	992,9	410,9	524,5	134,0	41,4	61,7	220,6	66,8
<b>3 : Brennstoffe</b>							<b>2,4 : Rohstoffe</b>					
1958	3 515,5	1 105,0	423,6	614,6	750,2	622,1	5 398,2	1 392,5	597,5	548,6	1 895,3	964,3
1959	3 204,2	1 009,6	396,0	536,1	681,3	581,2	5 515,4	1 231,4	666,4	614,5	2 003,9	999,2
1960	3 500,5	1 068,9	394,6	591,7	782,7	662,5	6 871,1	1 523,2	810,2	680,3	2 423,7	1 433,9
1958 II	871,1	277,9	101,1	167,2	170,2	154,7	1 337,2	381,4	140,4	118,5	441,6	255,3
1958 III	876,3	264,6	107,9	144,5	202,5	156,8	1 301,2	316,7	146,7	147,0	473,6	217,2
1958 IV	886,3	265,3	111,1	157,2	184,6	168,1	1 328,1	315,0	162,1	150,1	479,4	221,5
1959 I	841,2	249,8	108,3	143,4	191,5	148,3	1 197,5	277,3	145,3	126,0	414,4	234,5
1959 II	801,7	243,4	101,3	147,9	170,9	138,3	1 377,4	328,0	164,1	151,4	478,0	256,0
1959 III	755,8	241,4	85,0	122,0	163,9	143,5	1 407,3	290,7	169,0	172,1	539,6	235,9
1959 IV	803,7	273,2	101,5	122,9	155,0	151,1	1 531,0	333,0	188,2	165,1	571,1	272,8
1960 I	893,2	275,2	107,0	152,8	187,4	170,8	1 820,3	422,2	205,8	170,5	618,6	403,2
1960 II	838,8	254,4	94,1	148,2	189,3	152,9	1 728,7	398,3	195,6	160,6	587,5	386,6
1960 III	855,9	264,8	102,3	143,8	177,5	167,5	1 631,0	334,5	208,5	170,5	596,4	321,1
1960 IV	912,6	274,5	91,2	146,9	228,5	171,3	1 691,1	368,2	200,3	178,7	621,1	323,0
1960 J	282,8	84,9	30,5	56,2	61,6	49,5	564,4	125,5	65,5	58,3	194,7	120,3
A	282,9	87,6	33,8	42,7	56,4	42,4	580,0	123,9	70,4	59,4	204,9	121,4
S	271,3	86,5	30,8	45,2	57,8	50,9	517,3	102,2	65,9	53,3	201,4	94,4
O	300,4	90,6	36,3	55,9	63,3	54,3	525,5	109,0	62,0	57,8	190,1	106,7
N	285,1	83,5	29,1	50,5	63,6	58,3	541,8	104,5	69,3	58,3	200,4	109,4
D	299,6	95,8	31,0	46,4	69,5	56,9	555,8	118,7	71,2	59,9	199,3	106,8
	327,9	95,2	31,1	50,0	95,4	56,1	593,5	145,0	59,8	60,5	221,4	106,8
<b>7 : Maschinen und Fahrzeuge</b>							<b>5, 6, 8 : Andere industrielle Erzeugnisse</b>					
1958	2 897,5	678,5	590,3	704,4	583,5	340,9	6 016,8	1 008,8	1 049,8	1 161,9	2 118,2	678,2
1959	3 175,6	639,2	643,5	764,3	752,3	376,2	7 133,0	1 003,3	1 232,4	1 371,4	2 718,3	807,7
1960	4 265,6	905,5	795,4	980,8	962,3	621,6	9 282,2	1 501,5	1 421,5	1 601,3	3 501,3	1 256,5
1958 II	760,1	188,9	154,7	185,3	145,5	85,7	1 455,7	277,0	248,9	282,4	474,9	172,5
1958 III	671,8	160,4	133,8	160,0	132,1	85,5	1 479,8	230,1	256,2	280,7	551,4	161,4
1958 IV	760,8	161,1	148,7	201,4	167,1	82,5	1 610,2	235,6	280,7	316,1	596,8	181,0
1959 I	703,4	154,8	151,0	162,0	151,6	84,0	1 502,5	211,4	286,8	310,5	526,1	167,8
1959 II	846,6	170,3	164,2	202,0	210,6	99,7	1 719,4	248,3	298,9	336,1	627,0	209,1
1959 III	737,9	138,1	144,0	179,0	180,6	96,2	1 756,7	234,0	306,4	347,3	664,7	204,3
1959 IV	886,7	174,9	184,5	221,3	209,7	96,3	2 153,1	307,8	340,7	377,5	900,4	226,5
1960 I	981,4	210,7	210,8	229,0	215,9	114,9	2 093,5	348,2	339,6	377,4	748,4	279,9
1960 II	1 067,5	208,7	204,7	247,8	247,6	158,7	2 307,4	376,2	332,6	394,7	899,0	304,8
1960 III	1 072,8	251,4	177,0	243,7	230,6	170,2	2 336,2	370,5	369,0	395,8	878,7	322,2
1960 IV	1 143,9	234,7	202,9	260,3	268,3	177,8	2 545,1	406,6	380,3	433,4	975,2	349,6
1960 J	355,1	67,8	70,4	80,8	83,7	52,4	787,2	123,6	109,1	135,0	323,2	96,2
A	402,0	88,8	59,6	92,3	84,5	76,9	789,5	127,9	106,2	133,0	309,6	112,8
S	320,5	74,7	49,0	71,3	76,0	49,4	738,7	111,9	120,9	123,5	282,4	100,1
O	349,2	87,9	63,3	80,1	70,1	47,8	789,0	130,8	126,8	139,4	286,7	105,3
N	360,8	67,2	64,0	90,5	86,8	52,4	854,3	126,7	130,2	147,6	329,1	120,7
D	371,7	80,4	61,7	80,3	82,2	67,1	811,5	127,7	130,4	144,3	299,2	110,0
	411,4	87,1	77,2	89,5	99,3	58,3	879,3	152,2	119,7	141,5	346,9	118,9

In den « Vierteljahresübersichten » am Ende dieses Bandes werden die vorstehenden Angaben jeweils für das letztverfügbare Vierteljahr unterteilt nach Ursprung und Bestimmung ausgewiesen (siehe Inhaltsverzeichnis).

## export

Mio \$

	EWG CEE	France	Belg.- Lux.	Neder- land	Deutsch- land (BR)	Italia	EWG CEE	France	Belg.- Lux.	Neder- land	Deutsch- land (BR)	Italia
<b>0-9 : Ensemble des produits</b>							<b>0,1 : Produits alimentaires, boissons et tabacs</b>					
1958	22 774,7	5 120,5	3 052,5	3 217,3	8 807,3	2 577,1	2 404,4	664,9	152,9	893,4	182,8	510,4
1959	25 226,6	5 607,0	3 295,1	3 607,3	9 804,3	2 912,8	2 574,9	662,8	153,6	1 022,4	203,3	532,8
1960	29 720,9	6 862,7	3 767,9	4 027,7	11 413,1	3 649,5	2 928,6	902,6	163,2	1 076,5	222,2	564,2
1958 II	5 476,5	1 221,6	727,2	763,4	2 130,4	633,8	581,2	160,1	33,6	213,1	45,1	129,3
1958 III	5 537,1	1 152,3	721,4	808,0	2 226,5	628,9	570,2	135,7	37,9	220,2	40,6	135,8
1958 IV	6 292,9	1 474,0	790,5	876,5	2 390,1	661,7	670,9	197,6	48,2	256,9	51,9	116,3
1959 I	5 499,3	1 183,6	748,3	810,9	2 120,8	635,7	554,0	130,6	39,0	216,0	46,0	122,3
1959 II	6 164,2	1 423,1	817,6	876,8	2 394,9	651,8	602,0	151,3	37,1	238,3	52,7	122,7
1959 III	6 257,9	1 331,5	817,0	886,1	2 454,4	768,9	633,3	156,8	37,1	248,8	51,2	139,4
1959 IV	7 296,5	1 675,4	914,8	1 033,5	2 834,1	838,6	784,4	222,9	40,4	319,3	53,5	148,3
1960 I	7 346,4	1 807,9	966,6	976,5	2 719,2	876,1	701,9	213,3	37,7	258,8	50,1	142,1
1960 II	7 266,3	1 684,8	956,2	964,4	2 740,3	920,5	683,6	195,6	35,6	260,1	54,7	137,7
1960 III	7 070,5	1 543,2	867,6	997,9	2 744,6	917,2	715,9	213,7	36,9	265,2	57,1	143,0
1960 IV	8 037,7	1 826,7	977,5	1 088,9	3 208,9	935,6	827,2	280,0	53,0	292,4	60,4	141,1
1960 J	2 381,0	553,1	317,4	321,6	901,2	287,7	228,9	61,5	12,5	92,9	18,0	44,1
1960 A	2 481,9	563,7	301,1	325,8	970,7	320,7	231,4	65,4	11,6	91,6	20,0	42,7
1960 S	2 136,2	429,2	262,4	306,3	849,3	289,1	218,1	59,8	10,9	80,4	18,0	49,0
1960 O	2 445,3	550,4	295,6	365,9	924,7	308,8	266,6	88,5	14,2	93,2	19,0	51,7
1960 N	2 651,8	620,7	328,5	369,0	997,0	336,6	281,3	90,8	18,2	98,1	20,0	54,3
1960 D	2 575,8	593,6	314,9	360,8	1 011,6	294,8	277,5	94,1	18,1	102,2	20,0	43,0
	2 811,9	612,5	315,7	359,3	1 200,3	324,1	268,4	95,1	16,7	92,1	20,4	44,1
<b>3 : Produits énergétiques</b>							<b>2, 4 : Matières premières</b>					
1958	1 695,1	320,9	190,8	423,0	580,4	180,0	1 146,8	369,7	185,0	246,0	234,8	111,2
1959	1 639,8	269,7	171,9	387,6	598,1	212,4	1 383,1	459,0	219,9	281,6	283,7	138,9
1960	1 795,7	266,3	162,3	471,3	677,3	218,7	1 682,9	575,3	279,0	330,5	330,3	167,8
1958 II	403,8	72,9	45,4	102,0	134,9	48,6	268,2	89,0	45,2	49,9	57,4	26,7
1958 III	436,4	82,3	48,2	110,7	146,9	48,3	276,4	81,6	40,5	71,9	58,4	24,0
1958 IV	424,0	79,8	45,7	108,0	149,2	41,3	311,9	99,2	48,2	66,5	66,9	31,1
1959 I	408,9	67,4	46,2	100,5	140,4	54,4	296,1	93,4	47,5	59,5	60,7	34,9
1959 II	400,8	70,4	45,4	101,3	138,9	44,8	333,8	113,2	55,6	57,7	72,0	35,3
1959 III	406,8	67,3	43,1	92,2	153,7	50,5	353,9	117,2	51,2	81,9	73,2	30,4
1959 IV	423,0	64,1	37,3	93,7	165,2	62,7	397,7	134,4	65,8	81,5	77,9	38,2
1960 I	438,4	66,2	43,7	110,6	165,6	52,4	431,8	158,3	76,2	78,1	79,2	40,0
1960 II	429,2	63,9	39,4	111,8	159,8	54,5	405,7	147,3	68,8	67,9	80,8	40,9
1960 III	448,0	65,5	40,5	121,1	166,6	54,3	399,8	127,7	58,4	95,9	77,5	40,3
1960 IV	480,1	70,7	38,7	127,8	185,4	57,5	445,6	148,0	75,6	88,6	92,7	46,6
1960 J	147,2	22,5	16,1	38,0	54,3	16,3	126,9	49,0	21,2	21,1	25,1	10,4
1960 A	147,2	20,1	15,5	38,9	54,3	18,5	129,0	45,4	20,9	18,9	28,0	15,8
1960 S	150,5	21,2	12,7	40,2	54,1	22,2	121,4	38,6	17,3	28,8	24,3	12,4
1960 O	152,0	24,3	12,2	42,1	58,2	15,3	148,2	43,8	19,9	48,2	25,2	11,1
1960 N	152,6	22,5	13,5	38,1	58,8	19,7	150,2	46,8	24,9	36,1	29,5	12,9
1960 D	162,7	23,7	14,8	44,1	61,5	18,6	147,7	47,5	23,5	27,9	31,1	17,6
	164,8	24,5	10,4	45,6	65,1	19,2	147,7	47,7	27,2	24,6	32,1	16,1
<b>7 : Machines et matériel de transport</b>							<b>5, 6, 8 : Autres produits industriels</b>					
1958	6 765,8	1 164,8	427,0	537,2	3 956,6	680,3	10 474,7	2 452,0	2 058,6	1 091,2	3 818,8	1 054,1
1959	7 476,0	1 372,0	427,0	641,2	4 282,9	752,9	12 007,5	2 803,9	2 302,6	1 246,3	4 396,9	1 257,8
1960	8 901,2	1 693,3	480,3	754,7	4 948,9	1 023,9	14 221,9	3 371,1	2 616,8	1 361,2	5 185,2	1 687,6
1958 II	1 680,3	293,2	108,3	129,8	978,6	170,4	2 488,1	571,2	492,1	262,1	905,4	257,3
1958 III	1 626,8	242,1	100,7	132,5	997,4	154,1	2 581,9	575,1	493,6	266,0	974,4	272,8
1958 IV	1 876,3	340,8	109,0	147,2	1 075,0	204,3	2 871,9	714,4	554,8	290,7	1 043,2	268,8
1959 I	1 623,3	275,9	94,6	143,3	955,3	154,2	2 574,1	607,2	516,0	284,9	907,9	258,1
1959 II	1 864,2	365,8	106,0	161,8	1 067,9	162,6	2 925,8	711,7	567,8	311,0	1 053,7	281,6
1959 III	1 816,8	317,0	112,0	152,1	1 035,9	199,8	3 005,5	650,5	568,8	304,0	1 132,2	350,0
1959 IV	2 169,4	410,8	114,5	184,1	1 223,8	236,2	3 497,6	829,3	650,5	346,5	1 303,3	368,0
1960 I	2 191,1	481,0	117,1	187,3	1 172,5	233,1	3 535,3	874,0	677,3	333,2	1 239,8	411,0
1960 II	2 215,8	441,0	140,6	174,6	1 191,3	268,3	3 491,2	828,1	662,5	342,3	1 242,8	415,5
1960 III	2 074,1	356,3	97,9	176,8	1 196,9	246,1	3 385,6	766,7	621,9	330,4	1 234,6	431,9
1960 IV	2 420,2	415,0	124,7	216,0	1 388,1	276,4	3 809,8	902,3	655,1	355,3	1 468,0	429,2
1960 J	734,4	145,3	43,1	54,5	405,2	86,3	1 128,1	271,3	220,6	112,3	395,1	128,7
1960 A	781,7	150,7	39,5	64,9	430,1	96,5	1 174,9	277,5	210,0	108,6	433,7	145,1
1960 S	606,6	85,8	26,2	51,6	374,6	68,5	1 025,2	219,8	191,4	102,3	374,9	136,7
1960 O	691,4	119,9	31,4	60,2	392,3	87,5	1 169,3	269,0	213,4	119,4	426,0	141,5
1960 N	793,7	147,6	40,5	71,2	433,7	100,7	1 256,0	307,9	227,5	122,4	450,9	147,4
1960 D	744,3	123,1	37,9	64,5	438,8	80,0	1 224,4	299,5	216,2	119,0	455,2	134,5
	882,2	144,3	46,3	80,3	515,6	95,7	1 329,4	294,9	211,4	113,9	561,9	147,3

Une ventilation des données ci-dessus par origine et destination est fournie dans les Tableaux trimestriels en fin de volume pour le dernier trimestre disponible (voir table des matières).

7

import

Waren - Produits	Monat Mois	EWG - CEE		France		Belg. - Lux.		Nederland		Deutschland (BR)		Italia		
		1959	1960	1959	1960	1959	1960	1959	1960	1959	1960	1959	1960	
00 Lebende Tiere	1000 \$	OCT	20056	26978	1443	4913	582	521	1046	694	9558	13316	7427	7534
		NOV	20828	24898	1118	2582	436	531	872	553	10283	14223	8119	7009
01 Fleisch und Fleischwaren	1000 \$	OCT	35294	40468	4253	5749	1787	2069	2136	1938	18057	21817	9061	8895
		NOV	36829	40749	3861	4390	1815	1785	1976	1743	18997	24305	10180	8526
011.1 Rind- und Kalbfleisch, frisch, gekühlt oder gefroren	1000 \$	OCT	11343	12057	2540	699	332	496	834	669	1218	2391	6419	7802
		NOV	11968	10264	1985	329	381	284	1044	530	1990	2304	6568	6817
	Tonnen	OCT	17529	18968	2705	782	455	747	1726	1413	2386	4206	10257	11820
		NOV	19225	16147	2204	377	624	377	1942	1161	3705	3949	10750	10283
02 Milchereierzeugnisse und Eier	1000 \$	OCT	47856	39630	8012	2554	4798	2454	756	618	27934	23354	6356	10650
		NOV	52555	38213	8288	4039	5504	2557	720	555	30576	24319	7467	6743
023 Butter	1000 \$	OCT	10972	4328	4938	29	1439	6	2		3616	562	977	3731
		NOV	13197	952	2429	42	2198				2766	711	1304	199
	Tonnen	OCT	9528	6205	4099	29	1027	5	1		3231	455	1170	5716
		NOV	10055	951	2003	44	1443				5131	617	1478	290
024 Käse und Quark	1000 \$	OCT	11246	10874	1133	1102	2448	1961	72	55	5175	5141	2418	2615
		NOV	10659	10333	2293	986	1987	2121	60	63	4395	4886	1924	2277
	Tonnen	OCT	15347	16194	1117	950	3091	2719	95	71	8194	9107	2850	3347
		NOV	13861	15696	2747	858	2426	3049	61	61	6492	8646	2135	3082
025 Vogeleier	1000 \$	OCT	21315	22220	1625	1239	55	68	48	34	16672	16676	2915	4203
		NOV	23227	24403	2575	2617	111	77	92	28	16187	17605	4262	4076
	Tonnen	OCT	35812	33417	2934	1938	58	83	114	55	27679	25419	5027	5922
		NOV	34971	35864	3677	3678	145	68	209	51	24329	25330	6611	6737
03 Fisch und Fischwaren	1000 \$	OCT	21102	23392	5301	5715	2871	2935	897	1225	4490	5645	7543	7872
		NOV	21231	22630	4709	5101	3014	3250	1312	1349	4541	6045	7655	6885
04 Getreide und Getreideerzeugnisse	1000 \$	OCT	63550	86229	5300	5291	12727	11940	14941	19824	23320	24446	7262	24728
		NOV	71868	77377	5060	6058	14566	10584	21060	19121	22210	22896	8972	18718
041 Weizen, Spelz und Mengkorn	1000 \$	OCT	19405	32714	1608	1654	2402	2601	3380	2959	11873	12094	142	13406
		NOV	22053	28649	2343	2421	4045	2610	4742	4777	10332	12414	591	6427
	1000 Tonnen	OCT	292	485	15	19	35	41	56	47	184	181	2	197
		NOV	325	413	23	27	60	39	76	75	159	185	7	87
043 Gerste	1000 \$	OCT	8630	10456	85		3015	2554	1426	1881	3155	3087	949	2934
		NOV	9944	9813	173	1	2169	2002	3233	1643	3208	3232	1161	2935
	Tonnen	OCT	137459	183084	1194	3	45180	39726	24982	36284	50569	54229	15534	52842
		NOV	166705	169544	2331	7	32580	29873	57351	30086	54481	56848	19962	52730
05 Obst und Gemüse	1000 \$	OCT	103473	90334	22006	17760	8546	7685	5486	5773	62948	52896	4487	6220
		NOV	117595	107464	33379	30905	10503	8879	7015	6014	63074	56191	3624	5475
051 Obst und Südfrüchte, frisch, Nüsse, ausgenommen Ölfrüchte	1000 \$	OCT	58456	48440	12851	10818	2251	2829	2176	2320	39323	30590	1855	1883
		NOV	63018	58671	18344	17200	3714	2962	3021	2781	37760	34576	179	1152
	Tonnen	OCT	375215	258116	55479	48792	13275	15570	12644	15969	283779	167131	10038	10654
		NOV	317868	283223	78360	74576	22024	20140	15632	19386	200932	162627	920	6494
052 Trockenfrüchte	1000 \$	OCT	7321	9163	1372	2123	389	359	1046	1373	3970	4214	544	1094
		NOV	10334	10028	2998	4486	460	484	1277	726	4552	3239	1047	1093
	Tonnen	OCT	24945	32001	4960	7844	1228	1140	3836	4995	12926	15235	1995	2787
		NOV	35830	33071	11682	14385	1357	1274	4500	2429	14864	12745	3427	2238
053 Zubereitungen und Konserven von Obst und Südfrüchten	1000 \$	OCT	8697	10484	1538	1736	1199	1795	655	885	5162	5839	143	229
		NOV	8449	8455	1347	1360	907	1110	929	1439	5149	4320	117	226
054 Gemüse, Pflanzen und Knollen für Ernährungszwecke	1000 \$	OCT	22918	16743	5780	2623	3643	2376	1130	904	10856	8053	1509	2787
		NOV	29478	24772	10035	7379	4701	4038	1272	692	11540	9903	1930	2760
	Tonnen	OCT	292291	204341	50378	19704	43277	24249	10950	27908	171413	101107	16273	31373
		NOV	337973	249934	79505	57223	49036	38167	11448	4274	177320	110809	20664	39461
06 Zucker und Zuckerwaren	1000 \$	OCT	9705	8881	4857	3204	1232	721	1882	2008	1494	2610	240	338
		NOV	11635	9287	8147	4695	892	598	924	1277	1320	2325	352	392
07 Kaffee, Tee, Kakao, Gewürze und Waren daraus	1000 \$	OCT	68878	68524	16515	15887	5477	5661	10550	9906	25417	29253	10919	7817
		NOV	68671	67666	14951	15826	5146	5413	8977	9634	30003	28518	9594	8275
071 Kaffee	1000 \$	OCT	41993	43174	12490	11494	3520	3847	4255	3665	14931	18461	6797	5707
		NOV	44433	41825	11165	11275	3795	3575	3598	3662	19302	17477	6573	5836
	Tonnen	OCT	49294	53046	17367	15975	4652	5456	5419	4654	14207	18206	7649	8755
		NOV	51283	52067	15492	15731	5036	5117	4630	4696	18632	17684	7493	8839
08 Futtermittel, frisch, getrocknet, zerkleinert oder gemahlen, Abfälle	1000 \$	OCT	30548	22814	5512	3644	4445	3550	7067	5564	11939	7970	1585	2086
		NOV	32765	24509	6480	4220	5819	3783	8268	6057	10352	9019	1846	1430
09 Verschiedene Nahrungsmittel- zubereitungen	1000 \$	OCT	2600	2647	51	100	290	345	144	198	1454	1648	661	356
		NOV	2460	2841	118	240	248	412	153	134	1568	1670	373	385
11 Getränke	1000 \$	OCT	28660	33661	20945	23806	2608	3121	611	1023	3880	4934	616	777
		NOV	33316	37155	24156	26070	2436	3380	748	1089	5244	5653	732	963
12 Tabak und Tabakwaren	1000 \$	OCT	19005	21651	2889	2860	2532	2672	3976	4938	9560	9521	48	1660
		NOV	19806	24807	3614	3777	2186	2834	4061	6774	9742	10337	203	1085



## export

Waren - Produits	Monat Mots	EWG - CEE		France		Belg. - Lux.		Nederland		Deutschland (BR)		Italia		
		1959	1960	1959	1960	1959	1960	1959	1960	1959	1960	1959	1960	
00 Animaux vivants	1000 \$	OCT	8506	12324	3737	4220	424	2785	3073	3761	1214	1054	58	504
		NOV	8570	10328	4071	4211	478	1518	2919	2856	1080	1161	22	582
01 Viandes et préparations	1000 \$	OCT	28213	34887	6679	8769	921	2339	17912	20672	1988	1726	713	1381
		NOV	27874	35118	6780	9875	1309	1519	16256	20016	2032	2004	1497	1704
011.1 Viande de l'espèce bovine, fraîche, réfrigérée ou congelée	1000 \$	OCT	6488	6633	2463	3391	191	70	2867	2454	961	708	6	10
		NOV	7175	7348	2708	4385	390	30	2081	2138	1990	784	6	11
02 Produits laitiers, œufs	1000 \$	OCT	8217	8696	3981	5480	294	116	2886	2331	1052	761	4	8
		NOV	8193	10146	4146	7188	705	46	2141	2010	1195	893	6	9
023 Beurre	1000 \$	OCT	7970	3705	1257	1091	13	249	6698	2360	1		1	5
		NOV	11445	3319	1854	1267		542	9587	1507		1	4	2
024 Fromage et caillébotte	1000 \$	OCT	6220	4579	908	891	15	381	5295	3303	1		1	4
		NOV	7380	3795	1274	1073		761	6103	1958		1	3	2
025 Œufs d'oiseaux	1000 \$	OCT	13343	13127	2624	3137	40	36	7092	5424	742	872	2845	3658
		NOV	12928	13344	2831	3049	41	19	6126	5643	779	1062	3151	3571
03 Poissons et préparations	1000 \$	OCT	16337	16529	2486	3189	38	58	10593	9279	838	1055	2382	2948
		NOV	14569	16894	2579	3168	36	36	8435	9592	878	1317	2641	2781
04 Céréales et produits à base de céréales	1000 \$	OCT	24445	21438	154	99	1519	1828	22748	19326	12	16	12	169
		NOV	23613	22375	93	50	1484	2030	22011	20292	13	3	12	
041 Froment, épeautre, méteil non moulus	1000 \$	OCT	7543	8619	2079	2074	363	437	3739	4422	1234	1459	128	227
		NOV	7533	8707	1699	2175	312	441	4317	4520	1083	1324	122	247
043 Orge non moulue	1000 \$	OCT	29521	31015	13966	17178	2967	2123	5146	3347	3460	6214	3982	2153
		NOV	29306	31189	14804	17773	2956	1909	5309	3783	3372	5118	2865	2606
044 Tonnnes	1000 \$	OCT	12320	10318	9653	9748	1229	318	14	15	21	72	1403	165
		NOV	12068	9564	10704	9386	1065	84	12	58	14	33	273	3
045 Tonnnes	1000 \$	OCT	196071	167739	160133	161048	22406	4404	138	152	151	762	13243	1373
		NOV	202476	155550	177962	152767	19738	1541	125	800	105	422	4546	20
05 Fruits et légumes	1000 \$	OCT	1564	2412	769	2018	2	28	774	164	19	202		
		NOV	1164	3102	739	2779			422	201	3	122		
051 Fruits frais et noix non oléagineuses	1000 \$	OCT	21406	42435	10754	35676	8	317	10525	2697	119	3745		
		NOV	16382	57323	10675	52601			5684	3102	23	1620		
052 Fruits séchés ou déshydratés	1000 \$	OCT	83749	70622	10753	13238	3848	3337	19795	14515	1769	926	47584	38606
		NOV	73852	63878	11179	14469	3643	3324	21490	18225	3475	2436	34065	25424
053 Préparations et conserves de fruits	1000 \$	OCT	38749	32067	2929	3777	1570	459	5202	2262	185	185	28843	25384
		NOV	33782	22985	3350	5720	993	506	4682	2167	141	141	24616	14451
054 Légumes, plantes, tubercules alimentaires non déshydratés	1000 \$	OCT	239	175	16	22	18	4	40	20	1	1	164	128
		NOV	196	105	10	16	6	4	27	18	1	1	152	66
055 Tonnnes	1000 \$	OCT	1081	1428	973	1179	4	24	2	58	26	23	76	144
		NOV	1828	2081	1653	1791	14	18	4	34	26	35	131	203
056 Tonnnes	1000 \$	OCT	2586	3428	1976	2303	8	59	9	86	53	42	540	938
		NOV	4087	4445	3325	3522	32	47	13	49	55	75	662	752
057 Préparations et conserves de fruits	1000 \$	OCT	4465	5708	1561	1789	262	189	909	1188	124	81	1609	2461
		NOV	3827	4632	1374	1470	222	158	829	1271	83	98	1319	1635
058 Légumes, plantes, tubercules alimentaires non déshydratés	1000 \$	OCT	22306	18767	3571	4328	1050	1394	12195	10167	1303	501	4187	2377
		NOV	26375	24333	2896	3299	1833	2028	14630	14049	3038	1952	3978	3005
059 Tonnnes	1000 \$	OCT	244	232	58	83	7	17	133	11	3	2	42	19
		NOV	252	260	43	49	8	23	151	148	11	11	39	29
06 Sucre et préparations à base de sucre	1000 \$	OCT	10647	14379	6960	8989	1029	2178	1924	2277	437	450	297	485
		NOV	9855	20023	5723	12464	665	3555	2231	2695	1034	859	202	450
07 Café, thé, cacao, épices et dérivés	1000 \$	OCT	12216	13681	1382	1774	783	981	7633	7813	1582	1755	836	1358
		NOV	11670	12608	1687	1375	824	1164	7130	7895	1449	1181	580	993
071 Café	1000 \$	OCT	1416	1551	228	244	288	378	359	432	540	478	1	19
		NOV	1404	1431	308	213	368	478	396	468	332	252		20
072 Tonnnes	1000 \$	OCT	824	1358	57	53	407	695	159	267	201	315		28
		NOV	884	1365	100	61	513	826	139	280	132	164		34
08 Aliments pour animaux, déchets	1000 \$	OCT	8967	7567	1588	2047	838	696	3729	2766	2009	1849	803	209
		NOV	8554	8095	1241	2110	1058	669	3476	3082	1722	1861	1057	373
09 Préparations alimentaires diverses	1000 \$	OCT	6633	6225	1492	1765	325	449	3806	2750	639	568	371	693
		NOV	6039	5758	1507	1714	407	460	3429	2601	450	644	246	339
11 Boissons	1000 \$	OCT	28315	32763	18750	22362	175	241	2570	2793	2592	3450	4228	3917
		NOV	26056	32078	17551	21106	175	253	2041	2842	2325	2978	3964	4899
12 Tabacs bruts manufacturés	1000 \$	OCT	4629	5977	864	1891	772	841	1546	1928	260	283	1187	1034
		NOV	4667	5622	620	758	734	999	1254	1817	157	285	1902	1763

import

Waren - Produits	Monat	Mots	EWG-CEE		France		Belg. - Lux.		Nederland		Deutschland (BR)		Italia	
			1959	1960	1959	1960	1959	1960	1959	1960	1959	1960	1959	1960
21 Häute, Felle und Pelzfelle, roh	1000 \$	OCT	33484	24804	10215	5128	1786	1671	2692	2352	11438	8187	7353	7466
		NOV	26361	27733	8156	7648	1412	1597	2958	2225	12486	10098	1349	6165
211 Häute und Felle, roh	1000 \$	OCT	29145	20989	9451	4766	1362	1283	2626	2310	8714	5535	6992	7095
		NOV	21346	21311	7667	7077	852	961	2891	2191	8860	5316	1076	5746
	Tonnen	OCT	42034	36106	12963	7881	1875	1950	4731	5426	13113	10160	9352	10689
		NOV	38538	39201	10685	11941	1238	1528	5272	5386	12529	10170	8814	10176
22 Ölsäzen und Ölfürchte, auch gemahlen	1000 \$	OCT	40064	40507	10138	10071	2774	1991	10258	8148	13148	16737	3746	3560
		NOV	40983	48925	9012	8472	3206	4606	9510	12657	14022	18586	5233	4604
23 Rohkautschuk, natürlich, synthetisch oder regeneriert	1000 \$	OCT	31418	35437	12581	13191	1728	1663	1766	1837	11669	11847	3674	6899
		NOV	25312	33634	7824	11292	1723	2006	2133	2143	9498	11645	4134	6548
231.1 Naturkautschuk, roh	1000 \$	OCT	23504	24847	8257	8601	1066	993	1165	1162	9368	9178	3648	4913
		NOV	19205	24735	4413	7951	1244	1420	1770	1546	7701	9242	4077	4576
	Tonnen	OCT	33203	32737	11598	11528	1537	1442	1624	1801	13399	11237	5045	6729
		NOV	26907	35664	6165	11427	1844	2416	2309	2472	10587	12887	6002	6462
231.2 Synthetischer Kautschuk	1000 \$	OCT	8363	10312	4299	4546	63	640	541	622	2210	2549	1250	1955
		NOV	7102	8562	3396	3297	449	565	327	554	1705	2242	1225	1904
	Tonnen	OCT	13860	17534	7444	8001	129	1245	953	1072	3519	4421	1815	2795
		NOV	11472	14930	6268	5910	105	1074	618	1072	2695	3897	1786	2977
24 Holz und Kork	1000 \$	OCT	60885	78362	8977	9999	4579	5886	9428	13360	23444	30436	14457	18681
		NOV	56598	73187	7381	9201	4839	5927	10455	13624	20945	26912	12978	17523
242 Rohholz, rund oder einfach behauen	1000 \$	OCT	21706	28729	5324	5464	1340	1482	1628	2602	9375	12392	4039	6789
		NOV	19557	25947	4188	5517	1140	1297	1937	2304	8606	10228	3686	6601
	1000 Tonnen	OCT	611	721	120	110	52	46	48	59	285	332	106	174
		NOV	533	638	96	110	43	37	48	53	253	258	93	180
243 Holz, zugeschnitten oder einfach bearbeitet	1000 \$	OCT	35703	47204	3307	4192	3181	4312	7618	10574	13318	17282	8279	10844
		NOV	33639	44520	2828	3314	3625	4542	8353	11204	11538	15950	7295	9510
	1000 Tonnen	OCT	489	563	39	43	47	54	107	131	177	213	119	121
		NOV	461	557	33	34	51	55	114	137	157	199	106	132
25 Zellstoff und Papierabfälle	1000 \$	OCT	29472	33559	7902	8109	2395	3082	3798	4239	9492	10680	5885	7449
		NOV	25271	33197	5727	9246	2128	2089	4232	3740	8344	10389	4840	7733
26 Spinnstoffe und Abfälle von wolle	1000 \$	OCT	126218	116113	32327	25280	19067	19656	8600	10777	36436	31937	29788	28463
		NOV	131041	140886	37963	42107	23133	23221	10474	10081	33939	34971	25532	30506
262 Wolle und Tierhaare	1000 \$	OCT	57600	44693	12026	8412	10696	9853	3594	3648	14663	9749	16621	13031
		NOV	58516	57240	14919	19011	13881	11271	3636	3132	12384	10963	13696	12863
	Tonnen	OCT	41573	33942	9227	6938	8575	8582	2448	2478	10792	7571	10531	8373
		NOV	42953	46310	11233	16175	12013	10258	2331	2227	8892	8641	8484	9009
263 Baumwolle	1000 \$	OCT	46364	47684	15197	11534	4212	5163	2897	4192	16118	17289	7940	9506
		NOV	50824	57573	18188	16443	5178	6538	4536	4319	16833	18916	6089	11357
	Tonnen	OCT	85707	81499	26586	19602	8877	9536	5539	7372	31091	30571	13614	14418
		NOV	94174	99785	32042	27026	10326	11765	7959	8057	33264	35155	10583	17782
27 Mineralische Rohstoffe, ausgenommen Erze, Brennstoffe und Schmucksteine	1000 \$	OCT	30680	39064	6811	8184	5691	7934	4147	5216	10307	11868	3724	5862
		NOV	28831	33656	5446	6552	5549	7771	3937	3982	10136	10940	3763	4411
271 Natürliche Düngemittel	1000 \$	OCT	8239	9633	2544	3254	1159	1017	1310	1434	1635	1954	1591	1974
		NOV	7383	7185	1754	1963	1122	959	1099	730	1863	1884	1545	1649
	1000 Tonnen	OCT	548	605	170	190	84	74	80	96	106	128	108	117
		NOV	491	487	113	137	83	76	65	43	118	121	112	110
274.2 Schwefelkies, nicht geröstet	1000 \$	OCT	2223	3182	462	332	153	304	258	335	1195	1684	155	527
		NOV	2577	3121	396	566	227	182	387	386	1330	1571	237	416
	Tonnen	OCT	154569	234219	35854	27890	14516	30076	21580	31990	70532	106417	12087	37846
		NOV	183686	240511	33096	47765	22194	18442	35117	36469	74181	102084	19098	35751
276.4 Asbest	1000 \$	OCT	3236	5181	932	1554	532	787	185	254	1399	1980	188	606
		NOV	4199	3348	1163	1191	775	295	202	188	1616	1409	443	265
	Tonnen	OCT	18997	30615	4281	8355	4176	4773	1162	1997	8534	12863	844	2627
		NOV	25227	20887	5525	6237	5474	2228	2247	1757	9877	9204	2104	1461
28 Erze und Metallabfälle	1000 \$	OCT	88052	112357	8317	11022	15998	23110	4630	4608	42314	53776	16793	19841
		NOV	80543	109721	6603	11524	16285	19943	4246	4922	38299	53210	15110	20122
281 Eisenerze und Konzentrate	1000 \$	OCT	37233	48840	1165	1387	8462	9417	1629	2476	24454	32805	1523	2755
		NOV	35476	49394	1053	1685	7644	8705	3128	2698	22098	32906	1553	3400
	1000 Tonnen	OCT	4416	5510	102	113	1710	1880	146	185	2334	3106	124	226
		NOV	4177	5436	85	134	1598	1766	243	220	2135	3055	116	261
282 Abfälle von Eisen oder Stahl	1000 \$	OCT	16992	21924	1098	2637	791	557	304	571	2905	5103	11894	13056
		NOV	17217	21661	843	1851	1012	256	249	602	3284	5780	11829	13172
	1000 Tonnen	OCT	425	559	27	55	23	15	7	13	64	193	304	283
		NOV	391	533	21	39	28	7	5	13	75	186	262	288
283.7 Manganerze und Konzentrate	1000 \$	OCT	5365	4101	1780	2234	217	498	36	36	2817	1163	515	170
		NOV	4170	5558	1729	3408	334	659	216	43	1729	1073	162	378

## export

Waren - Produits	Monat Mois	EWG - CEE		France		Belg. - Lux.		Nederland		Deutschland (BR)		Italia		
		1959	1960	1959	1960	1959	1960	1959	1960	1959	1960	1959	1960	
21 Peaux et pelleteries brutes	1000 \$	OCT	8 625	8 071	2 392	2 942	7 98	5 40	1 853	1 613	2 794	2 068	7 88	9 08
		NOV	7 426	8 094	1 983	2 918	6 68	6 39	1 801	1 614	2 076	1 713	8 98	12 70
211 Peaux brutes, sauf pelleteries	1000 \$	OCT	7 813	7 487	1 892	2 563	6 49	4 89	1 845	1 557	2 639	1 972	7 88	9 06
		NOV	6 728	7 537	1 465	2 512	5 96	6 21	1 778	1 582	1 993	1 619	8 96	12 03
	Tonnes	OCT	11 664	15 629	2 916	4 804	1 845	1 580	2 768	3 530	3 566	5 032	5 69	6 83
		NOV	10 757	15 148	2 120	4 863	1 671	1 952	2 972	3 548	3 287	3 857	7 07	9 28
22 Graines, nobc, amandes oléagineuses et farines	1000 \$	OCT	1 035	1 291	258	194	102	178	552	793	46	52	77	74
		NOV	990	1 249	253	372	109	225	431	509	59	52	138	91
23 Caoutchouc brut naturel, synthétique et régénéré	1000 \$	OCT	1 580	4 308	243	388	229	170	166	441	928	1 359	14	1 950
		NOV	1 660	4 960	232	277	312	119	199	630	901	1 192	16	4 742
231.1 Caoutchouc naturel brut	1000 \$	OCT	366	275	78	57	143	84	24	17	119	79	2	38
		NOV	397	221	86	25	226	58	30	18	44	100	11	20
	Tonnes	OCT	472	389	100	94	184	114	28	22	157	99	3	60
		NOV	511	337	125	47	289	79	33	24	56	156	8	25
231.2 Caoutchouc synthétique	1000 \$	OCT	2 723	3 693	328	272	39	17	92	385	739	1 113	1 525	1 906
		NOV	1 802	6 438	82	177	33	7	117	552	765	994	805	4 708
	Tonnes	OCT	5 225	7 306	276	518	30	174	791	1 299	1 829	3 476	4 138	
		NOV	3 248	12 710	163	328	8	222	1 186	1 196	1 597	1 667	9 591	
24 Bois et liège	1000 \$	OCT	9 413	9 513	4 802	6 347	8 79	10 84	4 70	5 42	1 595	1 418	1 667	1 22
		NOV	7 606	9 476	4 281	5 843	7 30	12 81	4 50	5 38	1 203	1 675	9 42	1 39
242 Bois ronds bruts ou simplement équarris	1000 \$	OCT	3 313	3 440	1 648	2 005	5 92	7 12	2 59	3 07	805	405	9	11
		NOV	2 697	3 474	1 465	1 822	4 30	8 42	2 67	2 74	533	529	2	7
	Tonnes	OCT	12 882	13 378	9 056	9 731	17 476	20 449	5 195	8 558	15 515	7 442	73	24
		NOV	10 775	12 595	7 857	8 667	14 058	21 176	7 496	7 014	7 611	11 054	7	30
243 Bois façonnés simplement travaillés	1000 \$	OCT	3 940	5 385	2 754	3 895	2 56	3 28	1 58	1 43	756	971	16	49
		NOV	3 562	5 277	2 524	3 568	2 75	3 89	1 15	1 62	622	1 099	26	59
	Tonnes	OCT	6 563	8 926	5 148	7 159	3 146	3 580	1 668	1 346	9 248	12 315	115	434
		NOV	5 937	8 409	4 752	6 496	3 051	4 129	1 245	1 472	7 317	13 001	206	529
25 Pâte à papier et déchets de papier	1000 \$	OCT	3 037	3 564	636	789	213	275	805	1 084	1 262	1 263	121	153
		NOV	3 167	4 107	599	1 102	199	286	817	987	1 075	1 569	477	163
26 Fibres textiles et déchets, articles textiles	1000 \$	OCT	4 113	3 833	1 537	1 362	1 099	1 019	4 718	4 690	7 178	7 745	2 874	2 052
		NOV	3 961	4 032	1 481	1 388	1 107	1 106	4 460	4 443	6 778	7 572	2 483	3 384
262 Laine et poils d'origine animale	1000 \$	OCT	2 387	1 991	1 288	1 081	6 705	5 991	1 362	1 071	2 094	1 540	828	497
		NOV	2 222	2 079	1 216	1 104	6 775	6 897	1 297	923	1 392	1 317	541	620
	Tonnes	OCT	1 416	1 249	740	6 359	3 392	3 613	1 065	757	1 528	1 170	783	596
		NOV	1 235	1 283	653	6 499	3 354	3 714	903	680	1 075	1 105	496	825
263 Coton	1000 \$	OCT	1 835	2 466	271	340	307	240	272	431	867	1 382	118	73
		NOV	1 615	2 479	247	381	267	232	274	440	740	1 321	87	105
	Tonnes	OCT	7 232	8 210	895	1 217	1 351	1 099	1 062	1 506	3 007	3 906	917	482
		NOV	6 297	8 414	845	1 424	1 103	1 028	1 056	1 458	2 629	3 857	664	647
27 Minéraux non métallifères, sauf comb. et gemmes	1000 \$	OCT	1 286	1 935	3 690	3 991	1 585	5 376	1 577	3 031	2 949	4 018	3 039	2 934
		NOV	1 125	1 677	3 073	4 239	1 395	3 552	1 317	2 518	3 052	3 999	2 415	2 467
271 Engrais naturels	1000 \$	OCT	635	704	483	391	15	4	37	49	97	256	3	4
		NOV	675	642	318	355	24	42	59	25	274	218		2
	Tonnes	OCT	4 168	4 814	2 921	2 162	931	3 82	6 529	8 165	5 001	17 872	16	101
		NOV	5 477	4 679	2 483	2 421	393	700	7 570	5 881	2 197	15 999		
274.2 Pyrites de fer non grillées	1000 \$	OCT	182	249							18	1	164	248
		NOV	192	42							20	2	172	40
	Tonnes	OCT	1 630	2 253							1 450	100	14 857	22 453
		NOV	1 513	1 953							1 700	150	13 437	1 803
276.4 Amiante	1000 \$	OCT	73	107	8	75	3	1			3	3	59	28
		NOV	196	128	63	63	13	10	1	1	2	8	117	46
	Tonnes	OCT	529	1 345	57	943	15	4			13	10	444	386
		NOV	2 277	1 426	781	697	202	124	18	5	5	26	1 271	574
28 Minéraux et déchets de métaux	1000 \$	OCT	2 362	2 739	1 348	1 505	2 191	2 851	2 093	2 177	4 941	6 193	919	1 263
		NOV	2 096	2 898	1 126	1 473	2 024	3 139	2 821	2 379	3 542	7 809	1 313	932
281 Minéraux et concentrés de fer	1000 \$	OCT	7 923	10 102	7 062	8 647	138	320	152	344	199	189	372	602
		NOV	7 549	10 637	6 544	9 325	255	324	168	171	193	190	389	627
	1000 Tonnes	OCT	1 958	2 425	1 852	2 270	23	41	16	35	23	21	44	58
		NOV	1 782	2 611	1 665	2 468	34	38	16	17	22	22	45	66
282 Ferraille	1000 \$	OCT	11 796	11 847	5 301	4 555	1 501	1 777	703	789	4 267	4 707	24	19
		NOV	9 366	13 135	4 020	4 024	1 386	1 650	1 067	1 037	2 886	6 416	7	8
	1000 Tonnes	OCT	269	275	120	101	35	39	17	21	97	114		
		NOV	214	308	90	91	31	35	27	27	66	155		
283.7 Minéraux et concentrés de manganèse	1000 \$	OCT	120	119	2	24		7	54	47	64	40		1
		NOV	128	111	2	16		1	62	27	63	68		

Import

Waren - Produits	Monat Mots	EWG - CEE		France		Belg. - Lux.		Nederland		Deutschland (BR)		Italia	
		1959	1960	1959	1960	1959	1960	1959	1960	1959	1960	1959	1960
283.7 Manganerze und Konzentrate	Tonnen												
	OCT NOV	145056 121609	123588 154277	45842 48097	60006 89852	9632 14174	18598 24751	741 10344	1095 539	74730 45751	40477 30362	14111 3243	3412 8773
29 Tierische und pflanzliche Rohstoffe, a. n. g.	1000 \$												
	OCT NOV	23786 19229	26108 21738	5423 4185	5447 5514	1553 1262	1694 1424	2100 2065	1919 2108	12174 9501	13310 10616	2536 2216	3738 2076
32 Kohle, Koks und Briketts	1000 \$												
	OCT NOV	68362 71290	73591 75333	28966 27375	27700 28113	12885 11721	12361 12503	9565 10199	10800 10124	7161 6826	11665 10801	9785 15169	11065 13792
	1000 Tonnen												
	OCT NOV	4014 4105	4392 4473	1406 1331	1358 1366	721 633	678 689	593 635	772 703	530 508	846 771	764 998	738 944
321.4/321.5 Steinkohle und Steinkohlenbriketts	1000 \$												
	OCT NOV	49758 53556	53083 56347	19180 18023	17100 17973	6745 5923	5607 6664	8861 9361	10014 9376	5860 5703	10297 9410	9112 14546	10065 12924
	1000 Tonnen												
	OCT NOV	2937 3148	3264 3443	975 910	876 910	402 328	318 383	538 570	691 631	388 371	689 617	634 969	690 902
321.8 Koks und Schmelzkoks	1000 \$												
	OCT NOV	16667 15833	18250 16943	9288 8847	10071 9678	5901 5621	6472 5644	431 556	462 435	595 408	581 608	452 401	664 578
	1000 Tonnen												
	OCT NOV	780 752	873 801	390 379	439 418	300 289	337 291	29 37	29 26	41 30	40 42	20 17	28 24
33 Erdöl und Erdöldestillationserzeugnisse	1000 \$												
	OCT NOV	194263 176033	209535 221421	61794 54602	54960 65789	19344 19752	16015 17816	27378 35795	39378 35962	45635 36757	51900 58705	40112 29127	47282 43149
331 Erdöl, roh und teilweise raffiniert	1000 \$												
	OCT NOV	153918 133000	165539 173947	55471 46924	46595 56566	11369 12237	9041 11459	17861 21631	29231 26821	31965 25630	37885 40736	37252 26578	42787 38363
	1000 Tonnen												
	OCT NOV	7989 6865	9065 9401	2763 2331	2396 2901	521 573	455 606	838 1055	1445 1286	1574 1273	1953 2123	2293 1633	2816 2485
332 Erdöldestillationserzeugnisse	1000 \$												
	OCT NOV	40345 43033	43996 47476	6323 7678	8365 9223	7975 7515	6974 6358	9517 14164	10147 9142	13670 11127	14015 17969	2860 2549	4495 4784
41 Tierische Fette und Öle	1000 \$												
	OCT NOV	8642 17423	7491 7781	1171 431	928 578	370 567	403 436	2228 2258	2399 2027	2622 12010	2020 3225	2251 2157	1741 1515
42 Pflanzliche Öle	1000 \$												
	OCT NOV	22169 23817	25698 23152	4725 5053	6365 5828	1911 2224	2102 1918	2669 2351	3220 2211	7777 8299	9110 8334	5087 5890	4901 4861
43 Öle und Fette, verarbeitet, und Wachse tier. oder pflanzl. Ursprungs	1000 \$												
	OCT NOV	2097 1939	2335 2225	514 501	743 763	202 246	145 215	216 223	181 153	458 331	504 362	707 638	762 732
51 Chemische Grundstoffe u. Verbindungen	1000 \$												
	OCT NOV	45108 45435	58325 54764	8598 8155	9129 9438	5265 5174	5312 5162	9269 8582	10391 11394	14105 11514	20074 17801	7871 12010	13419 10969
512 Organische chemische Erzeugnisse	1000 \$												
	OCT NOV	27466 28383	36360 35675	6026 5642	5749 5895	2576 2443	2505 2632	5253 4363	6264 7095	8180 7399	11495 11788	5431 8536	10347 8265
52 Mineralteere und rohe chemische Erzeugnisse aus Brennstoffen	1000 \$												
	OCT NOV	2535 2500	4219 3320	356 337	588 485	381 237	402 277	518 591	261 273	424 823	1282 1006	856 512	1686 1279
53 Farbstoffe und Gerbstoffe	1000 \$												
	OCT NOV	10307 10854	12174 12375	2368 2243	2678 2750	1889 1731	1987 2106	2092 2068	2531 2331	2142 2018	2135 2381	1816 2794	2843 2807
531 Synth. organ. Farbstoffe, natürl. Indigo und Farblacke	1000 \$												
	OCT NOV	5452 5577	6683 7120	1348 1279	1427 1717	737 734	915 1202	1162 1030	1469 1357	1181 1133	1286 1336	1024 1401	1586 1508
54 Medizinische und pharmazeutische Erzeugnisse	1000 \$												
	OCT NOV	11948 11082	12222 12597	2116 1638	2082 2419	3231 3015	2945 3571	1901 1607	1354 1838	2616 2273	3160 2792	2084 2549	2681 1977
55 Riechstoffe, Körperpflege-, Putz-, Wasch- und Reinigungsmittel	1000 \$												
	OCT NOV	8558 7534	8760 9054	2420 1526	2477 2977	1256 1033	1127 1049	1857 1575	1567 1615	2142 2154	2395 2237	883 1246	1194 1176
56 Chemische Düngemittel	1000 \$												
	OCT NOV	7373 7524	8123 6688	1650 1081	1473 1273	3248 4177	3020 2500	980 980	1817 1581	572 584	755 809	923 702	1058 525
57 Sprengstoffe	1000 \$												
	OCT NOV	995 909	909 1398	98 76	115 110	148 361	129 510	355 201	304 288	312 246	252 411	82 25	109 79
58/59 Chemische Erzeugnisse, a.n.g.	1000 \$												
	OCT NOV	31691 26960	40290 40817	4506 4499	6364 8273	4538 4350	5522 5767	5283 5083	7695 7081	11302 4908	12128 12109	6062 8120	8581 7587
581 Kunststoffe, regenerierte Zellulose und Kunstharze	1000 \$												
	OCT NOV	15322 17434	21938 23565	2831 2643	4485 6034	2998 2886	3251 3628	3650 3618	4981 4583	3249 4620	5824 5457	2594 3667	3397 3863
	Tonnen												
	OCT NOV	25432 26066	32612 33418	3550 3058	5170 6531	4025 3763	5234 5360	5206 5108	6992 7067	8455 7851	9368 8899	4196 6286	5848 5561
61 Leder, Lederwaren und zugerichtete Pelzfelle	1000 \$												
	OCT NOV	13305 11670	12574 12765	1634 1515	1559 1561	1738 1600	2118 2099	1795 1479	1849 1898	6369 5385	5372 5558	1769 1691	1676 1649
611.3/611.4 Kalb-, Rind- u. Roßleder und Leder von and. Einhufern	1000 \$												
	OCT NOV	4592 3789	3400 3542	433 386	334 316	632 550	573 601	723 502	575 558	2057 1711	1396 1575	747 640	522 492
62 Kautschukwaren a.n.g.	1000 \$												
	OCT NOV	8939 9174	11070 10952	1149 1276	1675 1916	2205 1951	2518 2443	1896 1967	2131 1953	3028 3127	3651 3600	661 853	1095 1040
629.1 Reifen, Luftschläuche u. Felgenbänder	1000 \$												
	OCT NOV	4524 4750	5339 5207	186 322	449 577	1248 1103	1422 1372	807 761	925 783	2097 2257	2198 2139	186 307	345 336
63 Holz- und Korkwaren, ausgen. Möbel	1000 \$												
	OCT NOV	8589 8518	11466 11316	1298 1262	1566 1660	1413 1284	1822 1648	1979 2080	2660 2428	3626 3590	5025 5150	273 302	393 430
64 Papier, Pappe und Waren daraus	1000 \$												
	OCT NOV	30729 29086	36031 36997	3574 3415	4097 3929	5464 5624	5989 6355	6196 5200	7046 6774	13883 12727	16328 17329	1612 2120	2571 2610

## export

Waren - Produits	Monat Mois	EWG-CEE		France		Belg. - Lux.		Nederland		Deutschland (BR)		Italia	
		1959	1960	1959	1960	1959	1960	1959	1960	1959	1960	1959	1960
		283.7 Tonnes Minéraux et concentrés de manganèse	OCT NOV	875 1433	2103 816	22 15	1107 131	1 5	269 2	388 1002	427 257	464 411	260 426
29 1000 \$ Matières brutes végét. ou animales, NDA	OCT NOV	22187 17346	27091 21130	2009 2655	2313 2918	2432 1717	2877 1992	14254 7798	17468 10033	1572 1942	1921 2317	1920 3234	2512 3870
32 1000 \$ Charbon, coke et agglomérés	OCT NOV	56318 58961	63107 64335	2278 2135	2101 2352	4090 4458	5573 5502	7364 6604	8050 8143	42532 45614	47362 47898	54 150	21 440
1000 Tonnes	OCT NOV	3083 3160	3545 3626	147 134	134 149	216 243	334 322	424 367	449 457	2294 2407	2627 2677	2 9	1 21
321.4/321.5 1000 \$ Houille et agglomérés	OCT NOV	38437 33084	35414 37133	1534 1454	1936 2194	2774 3298	3995 4141	3940 3432	4366 4584	24177 24879	25113 26206	12 21	4 8
1000 Tonnes	OCT NOV	1902 1946	2132 2227	136 123	126 141	152 187	253 251	248 201	247 262	1366 1434	1506 1573		
321.8 1000 \$ Cokes et semi-cokes	OCT NOV	21423 23307	25474 25278	224 233	164 157	1306 1128	1566 1361	3368 3107	3600 3499	16483 18710	20126 19830	42 129	18 431
1000 Tonnes	OCT NOV	1040 1057	1231 1234	11 11	8 8	63 55	80 70	172 161	197 190	792 824	945 946	2 6	1 20
33 1000 \$ Pétrole et dérivés	OCT NOV	78917 74993	86458 95130	17140 18174	19321 19772	8429 8073	7900 9336	26622 20332	29416 35394	8791 8814	10157 12424	17935 19600	19664 18204
331 1000 \$ Pétroles bruts et partiellement raffinés	OCT NOV	214 853	218 629							9 7		205 846	218 629
1000 Tonnes	OCT NOV	16853 68610	17656 57693							338 11		16515 68599	17656 57693
332 1000 \$ Produits dérivés du pétrole	OCT NOV	78703 74140	86240 94501	17140 18174	19321 19772	8429 8073	7900 9336	26622 20332	29416 35394	8782 8807	10157 12424	17730 18754	19446 17575
41 1000 \$ Corps gras, graisses, huiles d'origine ani- male	OCT NOV	3092 2083	2033 1620	325 212	203 253	290 199	278 206	259 109	96 113	2108 1530	1413 949	110 33	43 99
42 1000 \$ Huiles d'origine végétale	OCT NOV	6795 5698	6341 5706	1347 701	818 776	473 865	862 735	3487 2591	2749 2662	935 997	1110 1045	553 544	802 488
43 1000 \$ Huiles et graisses élaborées, cires ani- males ou végétales	OCT NOV	3047 3014	2815 3192	125 140	154 178	370 297	218 242	1279 1301	1450 1518	1270 1267	954 1239	3 9	39 15
51 1000 \$ Eléments et composés chimiques	OCT NOV	67871 66743	74034 72765	11985 12848	15609 14581	6048 6052	5183 5194	7548 7453	8410 7839	35898 33666	36332 36334	6392 6724	8480 8817
512 1000 \$ Produits chimiques organiques	OCT NOV	38909 38450	44661 43626	5994 5449	8380 7809	1292 1304	1715 1626	5278 5359	6711 5846	23066 21983	22957 23255	3279 4355	4898 5090
52 1000 \$ Goudrons minéraux et dérivés chim. bruts de combustibles	OCT NOV	2062 1865	2091 1942	426 131	309 118	301 607	545 696	557 524	270 412	770 596	936 707	8 7	31 9
53 1000 \$ Matières colorantes et produits tannants	OCT NOV	19415 18061	19351 18465	2635 2772	2716 2606	482 450	611 531	2526 2103	2141 1998	12842 11546	12941 12431	930 1190	942 899
531 1000 \$ Colorants dérivés du goudron, indigo naturel, laques	OCT NOV	10184 9139	10211 9881	1036 1152	1079 1085		3 5	346 330	446 404	8485 7189	8268 8078	317 468	415 309
54 1000 \$ Produits médicinaux et pharmaceutiques	OCT NOV	24564 22788	27889 24527	8537 7361	8411 8153	1365 1241	1192 1133	3445 3287	3751 3249	9474 8520	10891 9440	1743 2379	3644 2552
55 1000 \$ Produits aromatiques, produits de toi- lette et d'entretien	OCT NOV	19222 15363	17303 16534	9315 9228	10316 9918	825 659	734 848	2186 1730	1657 1633	3207 2885	3140 3136	3689 861	1456 999
56 1000 \$ Engrais manufacturés	OCT NOV	35718 37732	32611 29958	5533 4335	6056 5646	10482 13391	7601 6740	3743 4368	3263 4796	11831 10481	11079 10045	4129 5157	4612 2731
57 1000 \$ Explosifs	OCT NOV	2510 2321	3652 2438	755 656	720 845	412 374	510 477	46 42	35 32	1235 1160	1688 1006	62 89	699 78
58/59 1000 \$ Produits chimiques nda	OCT NOV	47665 48446	59511 55935	6982 7843	9019 9349	2077 1682	2586 2568	7870 7717	8886 8244	27325 27501	33813 31007	3411 3703	5207 4767
581 1000 \$ Matières plastiques, cellulose régén., résines artificielles	OCT NOV	27262 28963	35133 33512	3763 4728	5135 5224	1091 1055	1716 1718	2734 2559	2788 2904	17086 17619	21168 19765	2588 3002	4326 3901
61 1000 \$ Cuir, articles en cuir, pelleteries apprê- tées	OCT NOV	14275 12697	15076 15070	5101 4638	5949 6129	1280 1210	1201 1263	1836 1529	1396 1456	4690 3941	5235 4778	1368 1379	1295 1444
611.3/611.4 1000 \$ Cuir, peaux, pelleteries de bovins et d'équidés	OCT NOV	6877 5861	6685 6987	2346 2193	2973 3089	680 622	538 605	1263 1036	858 931	2283 1665	1996 1910	305 345	320 452
62 1000 \$ Articles en caoutchouc nda	OCT NOV	20404 18624	23654 23213	7053 7075	8711 7388	1692 1235	1468 1467	1952 1780	2200 2130	7772 7039	8499 8356	1935 1495	2776 3872
629.1 1000 \$ Bandages pneumatiques, chambres à air, flaps	OCT NOV	13388 11850	15721 14814	5640 5686	6841 5447	1172 894	1096 1008	1464 1338	1643 1627	3601 2894	4028 3668	1511 1038	2113 3064
63 1000 \$ Articles en bois et en liège	OCT NOV	12314 11350	13188 13864	4681 4472	5433 5500	1365 1172	1395 1263	1299 1118	1288 1214	3246 3208	3403 4028	1723 1380	1669 1859
64 1000 \$ Papier et ses applications	OCT NOV	20881 20115	25233 24327	5697 5717	6802 6614	2877 2630	3511 3136	5541 5254	5966 6107	5626 5637	7616 6934	1140 877	1338 1536

import

Waren - Produits	Monat Mots	EWG - CEE		France		Belg. - Lux.		Nederland		Deutschland (BR)		Italia	
		1959	1960	1959	1960	1959	1960	1959	1960	1959	1960	1959	1960
65 Garne, Gewebe, Textilfertigung und verwandte Erzeugnisse	OCT	90094	105310	4904	8145	13210	14215	19505	22682	47872	52968	4603	7300
	NOV	83614	102157	4518	7430	11765	13809	19308	23417	43577	51408	4446	6093
651.2.2 Kammgarne aus Wolle, nicht in Auf- machung f.d. Einzelverkauf	OCT	14025	12243	14	39	998	876	3149	2386	9814	8895	50	47
	NOV	12772	11744	55	13	939	839	2919	2463	8834	8376	25	53
651.4/651.7 Garne aus synthet. u. künstl. Spinnstoffen und Fasern	OCT	7755	9930	939	1864	1161	1576	1210	1695	4212	4386	233	409
	NOV	7465	9069	952	1047	1125	1552	1221	1865	4010	4229	157	376
652 Baumwollgewebe, ausgen. Spezialgewebe	OCT	10465	13573	393	1020	2213	1925	2885	4063	4447	5765	827	800
	NOV	10845	14901	390	962	2078	2429	3532	4651	4171	6184	674	675
653.2.1 Gewebe aus Wolle oder fetten Tierhaaren	OCT	16152	16530	837	1051	2038	2188	2361	2229	9906	9868	1010	1194
	NOV	13033	14250	571	921	1579	1887	2069	2039	8248	8657	566	746
66 Waren aus mineralischen Stoffen, a.n.g.	OCT	51839	54681	5036	6184	18182	19110	12046	9575	10299	13788	6276	6024
	NOV	48771	52706	4861	7016	18834	17313	11350	9599	10468	12932	3258	5846
661.2 Zement, such gefärbt	OCT	3037	2542	25	11	61	64	2352	1966	452	407	147	94
	NOV	2649	2132	29	7	53	55	1843	1589	621	372	103	109
1000 Tonnen	OCT	235	193	1	1	1	1	190	158	36	29	8	3
	NOV	202	160	1	1	1	2	147	128	48	25	5	4
664 Glas	OCT	5214	7329	336	667	417	478	2045	2550	641	1600	1775	2034
	NOV	5185	6797	240	692	484	526	1914	2287	709	1250	1838	2042
273.1/667.2 Diamanten und andere Schmucksteine	OCT	19118	24385	1418	1426	11359	17853	2847	79	3326	4787	168	240
	NOV	19618	23212	1174	2218	11822	16516	3250	118	3372	4094		266
67 Eisen und Stahl	OCT	117025	157676	26004	35513	8828	11059	24699	27792	42829	50597	14665	32715
	NOV	121703	151659	24736	32464	9478	11050	22665	26722	46763	49329	18061	32094
671 Roh Eisen, Spiegeleisen, Eisen- u. Stahl- schwamm u. -pulver, Ferrolegierungen	OCT	11714	15401	697	1818	2411	3125	450	271	5451	5884	2705	4303
	NOV	12399	14758	1082	1908	3157	3169	265	450	3757	5560	4138	3671
1000 Tonnen	OCT	139	157	8	15	32	42	5	3	53	53	41	44
	NOV	171	148	13	19	42	38	3	4	43	45	70	42
672 Stahlrohblöcke und Stahlhalzeug	OCT	17496	30895	5697	9421	1167	1786	422	569	6030	8335	4180	10784
	NOV	19762	27791	5356	8187	1337	1499	1181	1374	6301	7535	5587	9196
1000 Tonnen	OCT	180	312	53	97	13	17	5	6	63	79	46	112
	NOV	200	284	55	86	16	15	14	14	67	73	48	96
673 Stabstahl u. Profile aus Stahl	OCT	28061	34818	5935	8418	1622	2468	9882	11193	8881	10029	1741	2710
	NOV	26575	34388	6096	7638	2078	2492	8879	10743	7968	10074	1554	3441
Tonnen	OCT	254181	292604	53595	73583	12707	17555	91582	97701	84065	86269	12232	17496
	NOV	239560	288163	56519	65138	15867	17759	80803	93270	75555	87104	10816	24892
674 Breitflachstahl und Bleche	OCT	40248	52351	9805	10865	2029	2210	6568	8509	17733	19963	4113	10804
	NOV	36600	50248	8315	9678	1339	2430	5914	7606	17112	19706	3920	10828
Tonnen	OCT	266362	319853	67685	75116	12190	12451	41688	50609	117691	123904	27108	57773
	NOV	243090	311018	60072	66726	6760	13123	35749	46312	115390	123735	25119	61122
675 Bandstahl	OCT	7018	9092	1715	2335	352	437	1692	1619	2545	2905	714	1796
	NOV	6723	8911	1520	2543	414	345	1829	1730	2094	2830	866	1463
Tonnen	OCT	54151	61829	14571	18233	1830	1996	11829	10030	20666	21305	5255	10265
	NOV	51175	61344	12062	19595	2431	1551	13548	10958	17678	21518	5456	7722
676 Schienen u. and. Eisenbahnoberbau- material aus Stahl	OCT	912	1806	123	74	16	18	306	447	51	20	416	1247
	NOV	1646	2320	287	47	38	15	233	98	93	87	995	2073
Tonnen	OCT	9969	21493	973	396	90	117	2600	3845	536	148	5770	16987
	NOV	20027	29556	2659	302	333	136	2540	898	1112	1049	13383	27171
68 NE-Metalle	OCT	100636	149527	19850	21581	12881	25367	6487	11813	49323	70048	12095	20718
	NOV	101478	132320	17437	22719	15986	28651	10098	12212	44943	52137	13014	16601
682 Kupfer	OCT	54857	77177	9268	12275	10114	16729	4433	5059	22799	28746	8243	14368
	NOV	54555	74856	5439	10984	13065	20422	2863	4511	24029	29149	9159	9790
Tonnen	OCT	85717	118917	14066	18558	16005	26541	6430	6963	37890	45074	11326	21781
	NOV	82431	118614	7869	16966	19273	33437	4011	6128	38399	46363	12879	15720
684 Aluminium	OCT	17333	28438	3306	1680	2767	3947	2054	1914	7975	18491	1231	2406
	NOV	12662	12599	2952	2581	2921	3319	1886	1609	3815	3235	1088	1855
Tonnen	OCT	32514	52637	6646	3230	4792	7091	2993	2499	15902	35742	2181	4075
	NOV	23093	21374	5771	5079	5301	5786	2721	1737	7356	5673	1944	3099
69 Metallwaren	OCT	28622	33314	5754	6117	5947	6522	7094	8567	4644	7172	5183	4936
	NOV	25555	33422	5331	5798	5548	6546	6956	8495	4516	7587	3204	4996
695 Werkzeuge aus unedlen Metallen	OCT	1890	3607	504	607	224	313	292	383	540	877	330	1427
	NOV	1780	3814	452	538	218	297	218	447	518	1247	374	1285
71 Nichtelektrische Maschinen	OCT	144637	186206	37108	45030	22905	25053	30203	34223	35647	49458	18774	32442
	NOV	137332	198927	33681	46765	20711	26604	25820	32965	36833	53680	20287	38913
711 Dampfkessel u. nichtelektrische Motoren	OCT	24293	29269	5495	7478	5656	4226	7480	7422	3795	6125	1867	4018
	NOV	22971	29273	5194	6946	5023	6142	4594	5276	5085	4862	3075	6047
712.2 Maschinen, Apparate und Geräte zum Ernten und Dreschen	OCT	1875	2391	1245	1216	98	203	222	368	221	552	89	52
	NOV	1548	2299	945	1364	71	84	247	265	215	506	70	80

## export

Waren - Produits	Monat Mois	EWG - CEE		France		Belg. - Lux.		Nederland		Deutschland (BR)		Italia	
		1959	1960	1959	1960	1959	1960	1959	1960	1959	1960	1959	1960
		65 Fils, tissus, articles en textiles et similaires	1000 \$ OCT NOV	167314 161033	188241 179211	46318 42349	50480 49649	31103 31382	36056 33724	25546 23080	27084 26510	30256 31244	34396 33581
651.2.2 Fils de laine peignée, non cond. pour vente au détail	1000 \$ OCT NOV	15748 14957	14465 14127	7926 7009	7898 7748	5122 5121	4015 4082	924 800	800 733	660 533	594 375	1116 1494	1158 1189
651.6/651.7 Fils de fibres synthétiques et artificielles	1000 \$ OCT NOV	21686 20738	22110 22712	4000 3645	4619 4671	1320 1120	1686 2141	4658 4261	4304 4390	5225 5390	5254 5143	6483 6320	6247 6367
652 Tissus de coton, sauf tissus spéciaux	1000 \$ OCT NOV	30921 31807	36029 37172	9429 9691	10939 11757	4256 4126	5858 5245	7689 7443	7813 8809	6433 7813	7673 8162	3114 2734	3746 3199
653.2.1 Tissus de laine ou de poils fins	1000 \$ OCT NOV	19760 16861	21569 17334	3936 2733	3624 2985	1962 2137	2189 2085	2422 1888	2564 2016	1816 1712	1694 1208	9624 8391	11498 9040
66 Articles en matières minérales nda	1000 \$ OCT NOV	79234 70111	78267 71728	12124 11289	13186 12839	32385 26325	24280 20345	7266 6715	8885 6981	22958 21666	25435 25261	4501 4116	6481 6302
661.2 Ciments hydrauliques, même colorés	1000 \$ OCT NOV	4772 4236	4227 4340	1418 1269	1394 1693	1862 1684	1467 1461	11 8	20 15	1330 1060	1135 1039	151 215	211 132
	1000 Tonnes OCT NOV	376 337	340 346	106 100	113 132	153 140	122 122	1 1	1 1	106 81	85 80	10 16	18 11
664 Verre	1000 \$ OCT NOV	14832 14322	17777 16217	2701 2609	2970 2545	7446 7757	8981 7552	1487 1027	2082 2362	2975 2755	3453 3392	223 174	291 366
275.1 / 667.2 Diamants et autres pierres gemmes	1000 \$ OCT NOV	20910 15915	19968 13817	979 1019	942 873	14092 9051	12532 8229	3274 3471	4111 2048	2565 2374	2299 2653		84 14
67 Fonte, fer et acier	1000 \$ OCT NOV	258168 266670	282366 297713	72440 67164	77408 75559	68986 66541	79896 81736	13119 14240	15613 17640	9718 101517	94571 108986	12905 17198	14878 13792
671 Fontes, poudres de fer ou acier, ferro-alliages	1000 \$ OCT NOV	(8906) (9783)	(11035) (10725)	3970 2767	3553 4185	306 405	342 1238	5 5	5 3996	3285 3787	5806 1146	285 453	244 453
	Tonnes OCT NOV	88585 97931	135335 110071	32203 23061	31376 35262	4346 6088	4072 13487	10593 14707	16464 11188	39939 48820	82068 48278	1504 5255	1355 1856
672 Lingots et autres formes primaires	1000 \$ OCT NOV	23406 21875	30138 31915	3609 1871	3080 3665	5613 6481	10011 11181	3028 3058	3354 4164	9289 9050	10894 10878	1867 1415	2799 2027
	1000 Tonnes OCT NOV	255 259	297 325	37 20	16 36	66 75	112 123	23 24	27 34	116 130	121 119	13 10	20 13
673 Barres et profilés en fer ou acier	1000 \$ OCT NOV	70566 71518	77906 81013	16595 17526	17674 19023	28571 27028	30602 30331	1026 1115	1210 1315	22170 21785	26099 28028	2204 4064	2321 2316
	1000 Tonnes OCT NOV	665 651	686 714	165 161	159 175	276 258	283 283	8 9	9 9	194 188	215 228	21 35	20 19
674 Larges plats et tôles	1000 \$ OCT NOV	88778 89215	93655 98568	29068 26881	35765 32928	21823 20661	24436 22755	6353 7586	6964 8399	27324 29434	21786 29661	4210 4653	4704 4825
	1000 Tonnes OCT NOV	573 563	559 598	172 158	197 185	148 137	151 149	44 50	43 52	189 194	146 188	21 24	21 24
675 Feuillards	1000 \$ OCT NOV	12319 13530	16510 16850	1740 1833	2096 1972	4621 4782	5835 6926	612 511	776 599	4725 5840	7536 7114	621 564	267 239
	Tonnes OCT NOV	93919 100799	111205 118117	13472 12879	13794 12704	42355 43554	48238 60046	4527 3784	5326 4028	28904 36863	42668 39858	4661 3719	1179 1481
676 Rails et autres éléments de voies ferrées	1000 \$ OCT NOV	4342 4418	3502 3220	1418 1202	1468 1034	1122 987	371 758	78 79	123 24	1497 1917	1405 1401	227 233	135 3
	Tonnes OCT NOV	38157 45057	32821 32547	11829 10583	11432 8612	8854 10833	3567 9161	475 842	1489 145	15339 21427	15310 14442	1660 1372	1023 187
68 Métaux non-ferreux	1000 \$ OCT NOV	71385 62228	69343 70586	7536 11409	11425 10874	14809 15861	29304 25523	8065 7943	5919 5441	38215 24737	20721 26909	2760 2278	1974 1839
682 Cuivre	1000 \$ OCT NOV	32279 33810	29496 29361	2594 4271	3403 3062	12525 13665	15119 13025	949 1092	1116 612	14739 13643	8906 11785	1472 1139	952 877
	Tonnes OCT NOV	44475 47595	40382 40954	3746 6126	5157 4498	18991 20462	21778 19408	1494 1707	1604 851	19259 17784	10825 15251	985 1516	1018 946
684 Aluminium	1000 \$ OCT NOV	10839 11095	12804 13590	3552 3896	5370 5471	2284 2196	2804 3048	1054 1201	792 791	3184 3271	3489 3898	765 531	349 382
	Tonnes OCT NOV	15100 15148	18539 18233	6558 7062	10192 9166	3312 3118	3950 4243	881 1148	715 717	3097 3110	3288 3752	1252 710	394 353
69 Articles manufacturés en métal	1000 \$ OCT NOV	78187 77169	85221 82094	13697 15023	16141 16767	8618 9425	9435 8267	6526 5555	6776 6397	42314 38567	43871 42490	7032 8599	8998 8173
695 Outils interchangeables	1000 \$ OCT NOV	4714 4668	5937 6672	882 1503	1293 2270	313 294	533 479	356 364	269 295	2586 2185	3038 2817	577 322	804 811
71 Machines non-électriques	1000 \$ OCT NOV	262924 257801	329904 325003	34739 38264	46076 48030	12632 12331	17969 17776	16901 15204	17134 18774	168996 160089	200155 198266	29656 31913	48570 42157
711 Chaudières et moteurs non-électriques	1000 \$ OCT NOV	36766 34366	41556 35667	6271 6008	7262 7113	2584 2506	4174 3409	4253 3136	2112 1772	19132 17306	22361 17955	4526 5410	5647 5418
712.2 Machines, appareils, engins pour récolte et battage	1000 \$ OCT NOV	3008 2946	3814 3650	174 209	378 333	539 165	1007 1008	202 310	216 320	2046 2201	2147 1960	47 61	66 29

Import

Waren - Produits	Monat Mois	EWG-CEE		France		Belg. - Lux.		Nederland		Deutschland (BR)		Italia		
		1959	1960	1959	1960	1959	1960	1959	1960	1959	1960	1959	1960	
712.5 Ackerschlepper	1000 \$	OCT	4933	7671	2085	4228	699	1117	1152	1338	976	967	21	21
		NOV	4323	7451	2233	4188	386	892	725	920	953	1432	26	19
715.1 Werkzeugmaschinen zum Bearb. von Metallen und Hartmetallen	1000 \$	OCT	10903	16507	4714	4633	803	1210	1352	1916	2471	5167	1543	3581
		NOV	10395	22321	3757	4573	649	1528	1219	1992	3105	8052	1645	6176
717.1.1 / 717.1.2 / 717.1.3 Maschinen u. App. z. Spinnen, Zwirnen, Weben usw.	1000 \$	OCT	13494	15117	3570	2489	1546	2093	1494	1957	3756	5501	3128	3077
		NOV	11454	16750	2519	2547	1140	2008	1471	1766	3332	5639	2992	4790
718.5.1 Maschinen z. Sortieren, Zerkleinern usw. von fest. mineralischen Stoffen	1000 \$	OCT	2097	1960	429	428	568	482	645	473	233	293	222	284
		NOV	1843	1649	335	344	401	244	642	463	271	407	194	191
719.2.1 Flüssigkeitspumpen	1000 \$	OCT	3504	4403	759	1048	496	506	878	915	834	1117	537	817
		NOV	3128	4319	558	654	347	558	873	919	793	1174	557	1014
719.3.1 Maschinen und Apparate zum Heben oder Fördern	1000 \$	OCT	5239	6889	1818	2011	848	1295	921	1420	1183	1290	469	873
		NOV	4229	6746	1550	1720	08	1412	686	1608	825	1216	460	790
719.7 Wälzlager	1000 \$	OCT	3205	4233	933	1025	503	525	641	713	931	1346	197	624
		NOV	3031	4939	903	1333	455	498	561	773	899	1454	213	881
719.9.2 Armaturen und ähnliche Apparate	1000 \$	OCT	4302	6484	990	1556	80	891	1599	1494	1082	1734	551	809
		NOV	4557	6013	1054	1144	27	926	1708	1557	1151	1542	617	844
72 Elektrische Maschinen und Apparate	1000 \$	OCT	62943	83945	8679	12510	10892	13335	21394	29794	13377	15738	8601	12548
		NOV	56770	83180	7284	11821	10216	13397	19215	27665	11719	17171	8336	13126
722.1 Generatoren, Motoren, Umformer, Transformatoren und Gleichrichter	1000 \$	OCT	7010	9142	1080	1280	690	1490	2127	2895	2195	2049	918	1428
		NOV	7570	9169	983	1286	850	1744	3303	3055	1672	1752	742	1332
722.2 Geräte zum Schließen, Öffnen usw. von elektrischen Stromkreisen	1000 \$	OCT	7405	10167	1173	1407	1293	1817	2344	3378	1417	1938	1178	1627
		NOV	6491	10070	979	1410	1112	1876	2323	3241	1257	1965	820	1578
723.1 Isolierte Drähte, Kabel, Bänder usw. für die Elektrotechnik	1000 \$	OCT	2313	3147	232	354	611	651	983	1169	326	780	161	193
		NOV	1952	2889	257	357	543	603	688	1041	325	668	139	220
724 Apparate für Telegraphie, Telephonie, Fernsehen, Radar usw.	1000 \$	OCT	14351	19345	1781	1762	1304	3376	6676	9622	2331	1873	2259	2712
		NOV	10526	18187	928	1760	1518	3154	4594	8238	1675	2002	1811	3033
725.01 Elektrische Haushaltskühlschränke	1000 \$	OCT		ND	72	123	542	453	329	211	416	226		ND
		NOV			77	116	366	394	386	224	843	142		
725.02 Haushaltswaschmaschinen	1000 \$	OCT	1666	2267	57	193	334	423	614	709	536	530	125	412
		NOV	1892	2549	32	197	381	455	692	683	570	688	217	526
73 Fahrzeuge	1000 \$	OCT	75230	90685	7357	9663	24199	25589	25353	26450	15011	21574	3310	7409
		NOV	77884	89602	14626	21857	21871	21709	18556	19632	18921	11305	3910	15099
731 Schienenfahrzeuge	1000 \$	OCT	1924	1717	182	437	652	189	706	619	373	159	11	313
		NOV	1411	1787	165	664	743	279	281	334	197	162	25	348
732.1 Personenkraftwagen	1000 \$	OCT	31689	19963	1554	3528	14257	2494	6372	6777	8388	5520	1118	1644
		NOV	29705	18058	1808	3205	12152	2354	5537	6630	9200	4210	1008	1659
732.2 / 732.3 Omnibusse und Lastkraftwagen	1000 \$	OCT	6542	4917	732	634	3603	806	1456	1632	562	1549	189	296
		NOV	5586	4816	708	997	3153	689	959	1511	620	1003	146	616
734 Luftfahrzeuge	1000 \$	OCT	10483	20117	2036	1876	2585	1729	3228	7052	2474	8656	160	804
		NOV	18622	26413	6704	12497	3338	927	3560	2483	4928	2531	92	7975
735 Wasserfahrzeuge	1000 \$	OCT	1063	6616	1012	898	759	399	3980	974	489	2679	51	1666
		NOV	5938	6619	3720	2709	326	433	1056	1427	836	498	326	1552
81 San. u. hyg. Artikel, Heizkessel usw. f. Zentralheizung, Beleuchtungskörper	1000 \$	OCT	3749	5404	650	867	787	1002	668	1025	1137	1861	507	649
		NOV	3712	5168	591	762	705	979	573	943	1306	1781	537	703
82 Möbel	1000 \$	OCT	4084	5636	659	1260	1253	1617	731	979	1230	1515	211	245
		NOV	3701	5278	518	913	1103	1462	670	945	1154	1649	256	309
83 Reiseartikel, Taschnerwaren und dergl.	1000 \$	OCT	1075	1360	166	155	335	364	153	434	362	337	59	70
		NOV	1168	1577	154	171	392	418	172	502	355	388	95	98
84 Bekleidung	1000 \$	OCT	25226	29253	1672	1857	4405	4591	6454	8211	10979	13201	1716	1393
		NOV	19936	26273	1419	1773	2956	3490	4990	7339	9741	12416	830	1255
841.1 Oberbekleidung für Männer und Knaben	1000 \$	OCT	8554	10476	339	533	2208	2142	1930	2462	3939	5087	138	252
		NOV	5752	8321	296	419	1312	1418	1047	1967	3008	4343	89	174
841.4 Leibwäsche für Frauen, Mädchen und Kleinkinder	1000 \$	OCT	11736	12793	1033	845	1608	1530	3408	4170	5353	5724	334	524
		NOV	10818	12508	843	849	1177	1293	3177	3972	5328	5887	293	507
85 Schuhe	1000 \$	OCT	5229	6146	492	709	1435	1446	807	931	2474	2987	21	73
		NOV	3975	4864	392	455	940	971	607	732	1979	2663	57	43
851.0.2 Schuhe mit Laufsohlen und Oberzell aus Kautschuk oder Kunststoff	1000 \$	OCT	3477	5460	278	553	44	1127	767	865	2386	2873	2	42
		NOV	2637	4314	161	363	34	706	548	682	1849	2515	45	28
86 Feinmechanische, optische und photo- chemische Erzeugnisse, Uhren	1000 \$	OCT	20351	23094	3281	3768	3769	3030	3881	3904	6439	7406	2981	4986
		NOV	20678	25027	3339	4065	2710	3438	4031	3969	5589	8160	5009	3595
864 Kleinuhren	1000 \$	OCT	4716	5312	548	635	623	628	360	451	1966	2244	1219	1354
		NOV	5074	6407	622	781	640	708	442	502	1915	2683	1455	1733
89 Bearbeitete Waren, a.n.g.	1000 \$	OCT	41852	66720	4987	6698	9343	8988	9035	12066	15410	34681	3077	4287
		NOV	50945	58027	4889	7320	8316	8747	6986	10003	27570	27534	3184	4423



## export

Waren - Produits	Monat Mois	EWG - CEE		France		Belg. - Lux.		Nederland		Deutschland (BR)		Italia	
		1959	1960	1959	1960	1959	1960	1959	1960	1959	1960	1959	1960
712.5 Tracteurs agricoles	1000 \$ OCT NOV	6682 7165	8663 7544	1762 1970	1102 974	12 38	31 7	15 21	121 100	4892 5135	7378 6462	1 1	31 1
715.1 Machines-outils pour travail des métaux	1000 \$ OCT NOV	18619 18030	28358 29648	1232 2019	2795 2747	597 934	1336 1384	527 604	548 796	14425 12272	20503 21070	1838 2201	3176 3651
717.1.1 / 717.1.2 / 717.1.3 Machines et accessoires pour filage, filature et tissage	1000 \$ OCT NOV	15588 17867	20976 21835	1914 1757	2468 2502	1220 1851	2248 2615	371 370	370 305	9810 12020	11319 12386	2273 1869	4571 4027
718.5.1 Machines à trier, concasser, etc., les minéraux solides	1000 \$ OCT NOV	5708 4511	6941 7102	992 981	1579 1582	30 77	293 321	403 266	229 215	4021 2828	4203 4066	262 359	637 918
719.2.1 Pompes, motopompes et turbopompes pour liquides	1000 \$ OCT NOV	7383 6632	7910 7737	1741 1787	1731 2063	313 199	310 269	444 468	510 677	4246 3592	3989 4014	639 586	1370 714
719.3.1 Machines et appareils de lavage et de manutention	1000 \$ OCT NOV	12512 12492	14088 13891	2914 2755	3064 3237	252 132	691 600	297 282	573 855	8109 8122	8817 8291	940 1201	943 908
719.7 Roulements de tous genres	1000 \$ OCT NOV	4213 3440	6055 5653	586 830	951 1036	40 27	14 15	317 191	234 218	3209 2310	3366 3135	61 82	1490 1249
719.9.2 Articles de robinetterie et organes similaires	1000 \$ OCT NOV	7306 6824	8832 8226	1383 1734	1593 1680	45 25	282 245	667 661	828 598	4184 3516	4537 4210	1027 888	1612 1493
72 Machines et appareils électriques	1000 \$ OCT NOV	135832 129574	158054 150262	21721 19399	24314 21481	8046 7741	9924 8754	26467 24531	32495 33714	73911 72312	80912 78732	5687 5591	10409 7581
722.1 Générateurs, moteurs, transformateurs, redresseurs	1000 \$ OCT NOV	16842 15961	20991 18010	4020 3735	4011 3415	685 698	1859 1477	773 829	1723 1745	9403 9111	10842 10056	1961 1588	2556 1317
722.2 Appareillages pour coupure, connexion etc. électrique	1000 \$ OCT NOV	13433 12276	15800 15358	3244 2710	3739 3052	395 617	1080 1141	982 1072	1242 1110	7820 6638	8296 8612	992 1239	1443 1443
723.1 Fils, tresses, câbles, bandes, etc. isolés	1000 \$ OCT NOV	8891 11336	9778 8192	2481 2127	2662 1999	942 935	2079 693	905 1019	819 862	4051 6914	3778 3708	512 341	440 930
724 Appareils pour télégraphie, téléphonie, télévision, radar	1000 \$ OCT NOV	38026 34264	47456 44739	4678 3482	4587 4108	1645 1427	4237 3698	8865 8089	10935 11031	22359 20614	25165 25023	479 652	2532 879
725.0.1 Réfrigérateurs électro-domestiques	1000 \$ OCT NOV		ND	693 816	1046 1131	102 99	68 34	26 29	13 10	1601 2026	1264 1198		ND
725.0.2 Machines à laver à usages domestiques	1000 \$ OCT NOV	4099 4014	3445 3473	673 654	824 719	63 56	46 48	597 548	342 376	2489 2450	2016 2169	277 306	217 161
73 Matériel de transport	1000 \$ OCT NOV	291395 296629	305773 269026	78592 68669	77211 53577	12740 10540	12570 11395	20424 23878	21587 12013	146246 156283	152665 161824	33393 37259	41740 30217
731 Véhicules pour voies ferrées	1000 \$ OCT NOV	9445 14284	11529 11107	2036 4705	4627 2606	1486 1671	1008 567	40 19	121 225	5352 7695	4665 6121	531 194	1108 1588
732.1 Automobiles pour transport de personnes, sauf autobus	1000 \$ OCT NOV	140693 139914	127928 129352	45073 41944	34005 30643	5507 5442	5789 6148	1087 801	1312 605	72871 82300	72165 82300	16155 18097	14657 9656
732.2 / 732.3 Autobus, camions et camionnettes	1000 \$ OCT NOV	28965 27708	35893 36276	8106 7490	6958 7166	1122 838	807 813	212 121	616 529	17786 17095	25041 25800	1739 2164	2471 1968
734 Aéronefs	1000 \$ OCT NOV	10578 6858	10730 14630	4064 4520	3676 2415	1093 1283	880 2460	4249 422	799 3721	310 166	223 455	862 467	5152 5579
735 Navires et bateaux	1000 \$ OCT NOV	57831 58267	69378 28991	10118 1362	17600 992	2276 190	2738 333	12469 20054	16612 5108	27571 30097	25704 21974	5397 6564	6724 584
81 Articles sanitaires, de chauffage et d'éclairage	1000 \$ OCT NOV	7340 8278	8762 8436	1735 1675	2109 2079	440 532	554 560	727 733	1139 1070	4252 4938	4441 4258	276 400	519 469
82 Meubles	1000 \$ OCT NOV	7658 7934	9290 9064	2811 3074	2789 3073	241 556	492 372	1138 1032	1606 1416	2655 2437	3295 2987	813 835	1108 1216
83 Articles de voyage, sacs à main et articles similaires	1000 \$ OCT NOV	4953 4771	5339 5115	1572 1460	1586 1607	75 99	132 141	136 133	234 218	2502 2403	2532 2470	668 676	855 679
84 Vêtements	1000 \$ OCT NOV	47702 39894	58009 48724	17840 14388	17469 16112	4767 4072	6839 5600	4640 3103	4814 3653	8934 7442	10956 8228	11521 10889	17931 15131
841.1 Vêtements en textile, sauf bonneterie	1000 \$ OCT NOV	15404 10886	17834 12914	5936 4536	5932 4652	1711 1313	2243 1715	3329 1924	3346 2367	3186 2325	4064 2575	1242 788	2249 1605
841.4 Articles d'habillement et accessoires en bonneterie	1000 \$ OCT NOV	21229 20215	26597 23696	6916 5983	6865 6765	2173 2229	3199 2797	1259 1163	961 827	3432 3007	4023 3266	7449 7833	11549 10041
85 Chaussures	1000 \$ OCT NOV	13176 11747	16184 13819	4461 3935	4992 4329	900 787	948 734	1097 881	1183 866	1370 936	1595 999	5348 5208	7466 6891
851.0.2 Chaussures à semelles extérieures en cuir ou caoutchouc	1000 \$ OCT NOV	10779 8572	14167 11962	3381 1919	3548 2954	6 2	908 698	899 754	934 672	1225 793	1450 914	5268 5104	7327 6724
86 Appareils scientifiques, photodémodulateurs, horlogerie	1000 \$ OCT NOV	43587 42306	46470 47087	6766 6545	7530 7585	5216 4135	4341 4669	1160 1503	1771 1711	28690 28014	29959 30235	1755 2109	2869 2887
864 Horlogerie	1000 \$ OCT NOV	7847 8103	8523 8262	1426 1512	1532 1620	20 16	13 20	48 47	68 61	6091 6223	6454 6201	262 305	456 360
89 Articles manufacturés nds	1000 \$ OCT NOV	82018 79992	94893 91823	18374 18627	22778 22163	8606 9595	8659 9249	7920 7978	8068 8027	38306 35240	43485 40557	8812 8552	11903 11827

Entwicklung des Handels der wichtigsten  
**ÜBERSEEGBIETE DER EWG**

TAB. 9

Mio \$

	Algérie Algerien		Départements d'Outre mer Überseeische Departements der EWG						Pays et territoires associés Assoziierte Länder und Hoheitsgebiete							
			Guadeloupe		Martinique		Réunion		Sénégal/ Soudan Mauritanie Senegal/ Sudan Mauretanien		Niger		Haute Volta Ober Volta		Côte d'ivoire Elfenbeinküste	
	Monde	CEE	Welt	EWG	Monde	CEE	Welt	EWG	Monde	CEE	Welt	EWG	Monde	CEE	Welt	EWG
<b>import</b>																
1958	1 140,1	985,0	47,8	38,3	41,5	32,0	48,3	31,7	208,4	160,2	10,5	6,3	8,6	6,1	108,7	80,0
1959	1 142,3	944,5	42,0	34,6	42,8	35,2	44,3	30,9	178,4	131,9	7,2	5,2	8,4	6,6	114,5	83,5
1960			48,3	40,1	46,4	37,4	52,0	38,8							120,0	95,0
1958 III	259,9	222,2	11,0	8,8	9,4	7,4	13,6	9,1	43,1	32,4	2,5	1,4	1,9	1,3	21,4	15,5
1958 IV	348,1	306,9	12,4	9,8	10,1	7,5	12,9	8,2	52,0	39,9	2,3	1,8	2,1	1,7	30,2	21,6
1959 I	265,7	236,1	9,4	7,6	10,2	8,4	8,4	5,9	44,7	35,4	1,9	1,1	2,1	1,6	27,5	20,7
1959 II	282,6	245,8	10,7	8,8	10,7	8,7	11,1	8,0	44,7	32,3	2,0	1,4	1,8	1,3	29,0	20,0
1959 III	267,7	226,6	10,0	8,2	10,6	8,9	13,4	8,0	39,5	28,8	1,2	1,0	1,7	1,4	27,7	19,0
1959 IV	326,3	284,8	11,9	9,9	11,3	9,3	11,4	9,0	49,5	36,9	2,1	1,7	2,8	2,3	30,3	23,7
1960 I	353,2	309,0	12,2	10,3	11,1	9,1	12,6	9,3	53,5	43,3			1,9	1,4	33,3	25,7
1960 II	311,6	266,0	12,2	10,2	11,7	9,7	12,7	9,2	40,8	30,1			1,6	1,1	28,1	22,2
1960 III	268,4	231,1	11,0	9,2	11,8	9,2	13,4	10,9	37,1	26,9			2,2	1,6	25,2	18,8
1960 IV			12,8	10,4	11,8	9,4	13,3	9,4							33,3	28,2
1959 O	113,9	98,8	..	..	..	..	..	..	15,1	10,7	0,6	0,5	0,7	0,6	9,9	7,7
1959 N	105,7	91,5	..	..	..	..	..	..	16,9	12,7	0,3	0,3	1,0	0,8	9,9	8,7
1959 D	106,8	94,5	..	..	..	..	..	..	17,6	13,5	1,2	0,9	1,1	1,0	10,5	7,9
1960 J	117,5	100,6	4,0	3,4	3,0	2,7	3,5	2,5	18,2	14,8			0,4	0,3	11,4	9,3
1960 F	118,9	98,0	3,9	3,1	4,3	3,4	4,3	2,9	17,1	14,1			0,6	0,5	9,3	7,0
1960 M	116,8	110,4	4,3	3,7	3,7	3,0	4,8	3,9	18,2	14,4			0,9	0,6	12,6	9,4
1960 A	106,9	90,9	3,4	2,7	3,2	2,7	3,8	3,1	14,2	10,8			0,2	0,1	9,0	7,0
1960 M	103,0	88,8	5,0	4,3	4,8	4,0	5,0	3,2	13,9	9,4			0,7	0,6	8,9	6,6
1960 J	101,8	86,4	3,9	3,2	3,7	3,0	3,9	3,0	12,7	9,9			0,7	0,4	10,2	8,7
1960 J	94,9	81,4	3,6	3,1	3,8	3,0	4,0	3,3	12,1	8,1			0,7	0,5	8,1	5,7
1960 A	76,9	65,9	4,2	3,5	4,1	3,1	4,7	3,6	13,5	9,2			0,6	0,5	8,6	7,0
1960 S	96,6	84,0	3,2	2,6	4,0	3,1	4,8	4,0	11,5	9,6			0,9	0,6	8,5	6,1
1960 O			3,9	3,1	3,5	2,9	3,6	2,5					0,5	0,4	8,7	7,9
1960 N			3,9	3,2	3,7	2,8	4,6	3,1							10,2	6,9
1960 D			5,0	4,1	4,6	3,7	5,1	3,8							14,4	13,5
<b>export</b>																
1958	488,4	427,7	33,9	29,3	28,9	26,2	29,6	24,2	137,0	122,3	18,2	13,3	5,4	1,1	150,0	100,0
1959	365,5	328,0	34,8	29,3	31,3	28,7	28,9	25,8	115,8	99,7	11,6	9,9	4,5	0,9	137,0	85,5
1960			34,7	32,2	32,3	30,8	36,4	29,5							151,2	102,3
1958 III	98,2	85,8	7,7	2,9	4,4	3,9	4,1	3,8	29,8	26,4	2,1	1,3	0,8	0,2	24,6	17,4
1958 IV	120,7	105,1	3,5	2,3	2,8	2,8	13,8	10,8	30,1	27,3	2,8	2,3	0,7	0,1	38,9	28,0
1959 I	90,5	76,8	8,6	8,3	6,7	6,6	5,1	3,8	32,4	28,3	5,2	4,5	0,9	0,1	44,4	27,7
1959 II	91,0	76,8	13,2	9,9	11,7	10,0	1,9	1,5	38,5	33,4	3,7	3,1	2,2	0,6	29,9	21,7
1959 III	79,1	67,3	7,5	6,5	7,4	6,7	7,4	7,0	31,2	28,1	1,3	1,1	0,5	0,2	20,3	15,4
1959 IV	107,3	94,3	5,5	4,6	5,5	5,4	14,5	13,5	13,7	9,7	1,4	1,2	0,9	—	42,4	20,7
1960 I	89,0	76,2	9,5	9,2	5,6	5,4	11,0	9,8	33,9	29,1			2,1	0,1	40,7	25,5
1960 II	103,1	87,9	14,7	12,8	9,7	9,5	1,7	1,5	31,4	27,2			0,7	0	29,1	20,8
1960 III	88,8	76,7	7,1	6,7	9,6	9,1	6,9	5,5	31,4	26,7			0,7	0,1	27,2	19,4
1960 IV			3,5	3,4	7,5	6,8	16,8	12,7							54,2	36,6
1959 O	26,6	22,9	..	..	..	..	..	..	6,9	5,2	0,1	0,1	0,2	—	8,8	6,9
1959 N	33,2	28,6	..	..	..	..	..	..	4,7	3,2	0,9	0,9	0,7	—	9,8	6,9
1959 D	47,4	42,8	..	..	..	..	..	..	2,1	1,2	0,4	0,2	0	—	23,8	6,9
1960 J	27,6	23,7	1,2	1,2	1,4	1,4	4,5	3,7	7,1	6,1			0,5	—	8,9	5,0
1960 F	30,5	26,7	3,8	3,7	2,5	2,4	4,0	3,9	10,8	9,3			0,9	0,1	17,5	11,5
1960 M	31,0	25,8	4,5	4,3	1,7	1,6	2,5	2,2	15,9	13,6			0,7	0	14,4	9,0
1960 A	32,5	27,3	4,4	4,3	3,0	3,0	0,8	0,8	11,0	9,8			0,3	0	13,6	9,4
1960 M	36,2	30,7	5,1	4,9	4,3	4,2	0,4	0,4	11,3	9,3			0,2	—	9,0	7,4
1960 J	34,5	29,9	5,2	3,6	2,3	2,3	0,5	0,4	9,1	8,1			0,2	—	6,5	4,1
1960 J	28,5	24,3	3,5	3,3	1,5	1,5	0,3	0,2	12,1	10,4			0,3	0	7,6	5,7
1960 A	34,2	29,8	2,3	2,2	3,6	3,5	2,4	2,3	7,5	6,5			0,2	0	9,6	6,6
1960 S	26,1	22,4	1,3	1,2	4,5	4,2	4,2	2,9	11,7	9,7			0,3	0	9,9	7,2
1960 O			1,5	1,5	2,4	2,1	3,8	2,8					0,4	0	14,6	10,3
1960 N			1,0	0,9	2,5	2,3	6,5	3,5							17,8	12,2
1960 D			1,0	1,0	2,5	2,4	6,6	6,4							21,8	14,1

(1) Tschad, Zentralafrikanische Republik, Gabun, Kongo (Brazza).  
 \* Durchschnitt mehrerer aufeinanderfolgender Monate.

TAB. 9

## Évolution du Commerce des principaux ASSOCIÉS D'OUTRE-MER DE LA CEE

Mio \$

	Pays et territoires associés / Assoziierte Länder und Hoheitsgebiete															
	Togo		Dahomey		Cameroun Kamerun		ex. A.E.F. (1) ehem. Franz- Aequatorialafrika		Congo (Léo) Kongo (Leo)		Madagascar Madagaskar		Nlle Calédonie Neukaledonien		Polynésie Polynesien	
	Monde	CEE	Welt	EWG	Monde	CEE	Welt	EWG	Monde	CEE	Welt	EWG	Monde	CEE	Welt	EWG
<b>Import</b>																
1958	18,0	10,0	20,6	14,2	102,2	72,4	140,3	96,7	351,4	198,0	126,5	96,0	45,0	27,0	13,2	6,5
1959	15,2	8,5	16,0	11,1	81,6	57,3	126,8	87,2	300,7	163,3	119,5	93,1	28,1	14,8	12,8	5,9
1960																
1958 III	4,4	2,4	5,2	3,7	22,0	15,4	37,2	25,1	80,9	44,3	36,1	27,6	8,5	4,6	3,1	1,6
1958 IV	4,2	2,2	5,1	3,5	27,5	19,5	33,7	23,1	79,0	48,9	31,8	23,9	11,3	7,2	3,6	1,7
1959 I	3,6	2,1	..	..	20,5	14,2	32,0	22,1	67,6	37,5	25,9	19,8	4,6	2,5	3,7	1,8
1959 II	4,5	2,5	..	..	21,5	14,2	31,0	21,5	73,1	39,5	31,8	25,1	7,3	4,1	2,1	1,2
1959 III	4,1	2,2	..	..	16,9	11,6	32,3	21,6	81,4	42,6	31,2	23,2	8,0	4,6	2,9	1,2
1959 IV	3,1	1,8	..	..	22,7	17,4	31,5	22,0	78,6	42,3	30,6	25,0	8,2	3,6	4,1	1,7
1960 I	5,8	3,4	5,8*	..	19,5	12,1	35,0	26,1	73,4	40,2	30,6	22,5	9,1	5,3	3,5	1,9
1960 II	6,5	3,7	5,8*	..	19,1	13,1	39,5	26,8			29,6	23,3	10,2	5,7	4,3	2,1
1960 III	6,6	4,4	8,6	..	21,4	14,5	38,1	26,9			26,2	20,2	9,7	5,6	5,0	2,8
1959 O	1,0	0,6			6,4	4,8	10,2	7,0	26,6	14,8	8,5	6,6	2,7	1,3	1,4	0,6
1959 N	1,2	0,7			5,4	3,7	10,1	6,9	23,1	12,5	10,5	8,5	2,9	1,3	0,4	0,6
1959 D	0,9	0,5			10,9	8,9	11,3	8,1	28,9	15,0	11,7	9,9	2,5	1,1	0,9	0,5
1960 J	2,2	1,4			6,9	4,2	10,5	8,2*	21,9	13,3	8,9	6,2	2,6	1,6	1,1	0,6
1960 F	1,3	0,8			5,6	3,8	10,9	8,2*	26,2	13,4	11,0	8,3	2,7	1,5	1,0	0,6
1960 M	2,4	1,2			6,3	3,4	13,6	8,2*	25,8	14,0	10,8	8,1	3,8	2,2	1,4	0,7
1960 A	1,8	1,0			4,7	3,3	9,3	8,2*	27,5	16,0	9,4	7,4	3,6	1,9	1,1	0,7
1960 M	2,7	1,8			7,4	5,0	18,1	11,1			10,9	8,5	3,3*	1,9*	1,4	0,6
1960 J	2,0	0,9			7,0	4,8	12,1	8,7			9,4	7,4	3,3*	1,9*	1,8	0,8
1960 J	2,3	1,5			6,8	4,8	14,9	10,3			8,6	6,6	2,8	1,6	1,4	0,8
1960 A	2,1	1,3			7,6	5,3	10,9	7,4			9,1	6,3	3,8	2,1	1,0	0,3
1960 S	2,2	1,6			7,0	4,4	12,4	9,2			8,5	7,3	3,1	2,0	2,6	1,7
1960 O					6,2	3,7	12,1	8,9			6,3	5,1			1,7	0,8
1960 N					7,7	5,8	9,4	6,9			8,9	7,1			2,1	1,4
<b>export</b>																
1958	15,0	11,7	16,1	13,9	106,1	82,7	94,7	76,0	412,5	244,5	96,4	59,4	26,3	21,0	10,4	5,6
1959	17,6	14,7	9,8	8,3	108,4	81,3	90,6	70,8	496,1	234,9	75,5	45,5	29,6	19,7	12,3	6,8
1960																
1958 III	2,5	2,3	3,8	3,5	19,1	16,2	27,0	20,9	112,8	69,2	29,2	19,8	8,0	7,3	2,7	1,4
1958 IV	3,7	3,1	3,3	3,0	20,3	14,5	19,5	15,3	98,7	46,4	31,5	20,2	5,6	4,5	3,1	1,6
1959 I	5,8	4,6	..	..	36,2	25,9	17,9	13,8	102,4	65,5	16,7	7,9	5,5	3,8	4,6	2,3
1959 II	4,9	4,5	..	..	23,9	18,8	25,6	20,4	121,6	59,5	14,8	7,6	7,5	5,0	1,4	0,9
1959 III	3,4	3,0	..	..	15,3	12,1	26,6	20,2	145,6	62,4	22,5	15,9	8,9	6,8	3,1	2,7
1959 IV	3,5	2,5	..	..	33,0	24,4	20,5	16,5	128,5	65,7	21,6	14,1	7,7	4,1	3,2	2,7
1960 I	4,6	3,9	5,3*	..	30,6	25,4	20,6	17,8*	123,2	61,4	18,3	9,9	11,0	8,9	3,4	2,1
1960 II	4,6	3,9	5,3*	..	25,6	19,4	25,4	17,8*			14,6	8,1	11,2	8,7	3,2	1,7
1960 III	2,0	1,4	3,8	..	16,8	11,6	23,3	17,8			20,1	13,5	15,6	11,9	2,7	1,4
1959 O	0,9	0,8			3,8	2,9	8,3	6,7	41,8	19,9	6,8	4,6	2,5	0,9	1,5	0,9
1959 N	0,7	0,4			4,5	3,6	6,2	5,3	42,5	23,3	6,3	4,5	2,7	1,7	0,6	0,3
1959 D	1,9	1,3			24,7	17,9	6,1	4,5	44,2	22,5	8,5	4,9	2,5	1,5	0,7	0,5
1960 J	1,0	0,5			10,7	8,8	6,1	5,8*	38,5	19,6	5,3	3,3	4,6	3,8	1,6	1,1
1960 F	1,4	1,3			7,7	6,4	6,0	5,8*	41,1	20,5	7,2	3,9	3,5	2,8	0,5	0
1960 M	2,2	2,1			12,1	10,2	8,5	5,8*	43,7	21,3	5,8	2,8	2,9	2,3	1,3	1,0
1960 A	2,0	1,9			8,9	7,4	8,7	5,8*	35,6	18,0	4,5	2,6	2,5	1,8	1,5	0,9
1960 M	1,4	1,1			7,1	5,9	8,5	5,8*			5,4	3,0	4,3*	3,5*	0,3	0
1960 J	1,2	0,9			9,6	6,1	8,2	6,5			4,8	2,5	4,3*	3,5*	1,4	0,8
1960 J	0,9	0,6			6,2	3,2	8,8	6,8			4,7	3,4	5,5	4,4	1,2	0,6
1960 A	0,6	0,5			4,1	3,1	7,4	5,8			7,4	4,8	4,7	3,5	1,2	0,7
1960 S	0,5	0,3			6,5	5,2	7,0	5,2			8,0	5,3	5,4	4,1	0,3	0
1960 O					5,3	4,9	8,7	6,5			7,8	5,6			1,3	0,9
1960 N					5,0	4,4					7,8	5,2			0,8	0,4

(1) Tchad, République Centrafricaine, Gabon, Congo (Brazza).  
\* Moyenne de plusieurs mois successifs.

# HANDEL DER ASSOZIIERTEN ÜBERSEEGBIETE

TAB. 10

mit EWG- und wichtigen andern Ländern

Kumulierte Werte, beginnend Januar bis Ende des ausgewiesenen Monats

## import

EINFUHLRLÄNDER - PAYS IMPORTATEUR			EINFUHLRLÄNDER - PAYS IMPORTATEUR			EINFUHLRLÄNDER - PAYS IMPORTATEUR			
Ursprung		Mio \$	Ursprung		Mio \$	Ursprung		1000\$	
Origine			Origine			Origine			
D O M		AOU 59	AOU 60	ALGERIE	AOU 59	AOU 60	QUADELOUPE	DEC 59	DEC 60
M O N D E			938.2	M O N D E	737.9	836.5	M O N D E	41.978	48.258
FRANCE			813.9	FRANCE	604.1	737.0	FRANCE	32.807	37.754
BELGIQUE LUXBO			2.9	BELGIQUE LUXBO	1.6	1.9	BELGIQUE LUXBO	472	644
PAYS BAS			9.9	PAYS BAS	3.9	8.0	PAYS BAS	806	1.054
ALLEMAGNE RF			8.6	ALLEMAGNE RF	3.0	7.5	ALLEMAGNE RF	375	519
ITALIE			7.6	ITALIE	4.6	7.3	ITALIE	126	166
CEE METROP			842.9	CEE METROP	620.2	761.7	CEE METROP	34.586	40.137
..DOM CEE			3.7	..DOM CEE	4.1		..DOM CEE	1.014	829
..PTOM CEE			2.8	..PTOM CEE	20.6	2.2	..PTOM CEE	211	160
TOTAL CEE			849.4	TOTAL CEE	644.9	763.9	TOTAL CEE	35.811	41.126
MAROC			19.0	MAROC	13.0	18.3	PTOM BRIT AM 6		2.806
ETATS UNIS			13.7	ETATS UNIS	23.4	11.7	ETATS UNIS	1.009	1.289
SUEDE			8.0	SUEDE	4.1	6.8	CAMBODGE 9		51
ROYAUME UNI			6.6	ROYAUME UNI	3.9	5.7	..ALGERIE		423
TUNISIE			5.1	TUNISIE	2.7	5.1	ROYAUME UNI		363
..CONGO LEO			2.2	..CONGO LEO	1.7	2.2	DANEMARK		365
..REUNION COM 9			2.2	SUISSE	2.1	2.0	PTOM NEER AM 7		691
SUISSE			2.1	PORTUGAL	1.9	1.2	MAROC		196
PTOM BRIT AM 6			2.0	TURQUIE	3.0	0.2	SUEDE		229
VIETNAM SUD			1.9				..ANTILLES FR		172
CAMBODGE 9			1.8				VIETNAM SUD		593
FED INDES OCC 6			1.7				..MALGACHE REP		
PORTUGAL			1.3				CANAL PANAMA		2
..ALGERIE			1.2				UNION INDIENNE		132
PTOM NEER AM 7			0.9				..GUYANE FR		105
IRAN			0.6				SUISSE		144
..COTE IVOIRE 0			0.5				NORVEGE		32
DANEMARK			0.4				VENEZUELA		48
TURQUIE			0.2				PAKISTAN		46
..ANTILLES FR			0.2				HONG KONG		201
NORVEGE			0.1				DOMINICAINE REP		21
..REP CENTRE AEF 3			0.1				TURQUIE		17
DOMINICAINE REP			0.1				..COTE IVOIRE 0		203
CANAL PANAMA			0.1				..GABON		3
..GUYANE FR			0.1				AUTRICHE		14
BRESIL			0.1				HONGRIE		13
UNION INDIENNE			0.1				PORTUGAL		12
HONG KONG			0.1				..SENEGAL		0
							NICARAGUA		9
							CANADA		8
							TUNISIE		7
							ESPAGNE		6
							CHILI		6
							NOUV ZELANDE		3
							ARGENTINE		1
D O M		SEP 59	SEP 60	ALGERIE	SEP 59	SEP 60	MARTINIQUE	DEC 59	DEC 60
M O N D E			915.5	M O N D E	815.8	933.1	M O N D E	42.748	46.383
FRANCE			740.5	FRANCE	666.9	818.7	FRANCE	33.522	34.919
BELGIQUE LUXBO			2.8	BELGIQUE LUXBO	1.8	2.1	BELGIQUE LUXBO	595	824
PAYS BAS			6.6	PAYS BAS	5.5	8.8	PAYS BAS	606	930
ALLEMAGNE RF			7.5	ALLEMAGNE RF	6.9	8.7	ALLEMAGNE RF	304	544
ITALIE			5.7	ITALIE	5.4	8.0	ITALIE	207	207
CEE METROP			763.1	CEE METROP	686.5	846.3	CEE METROP	35.231	37.418
..DOM CEE			7.7	..DOM CEE	4.8		..DOM CEE	744	536
..PTOM CEE			23.1	..PTOM CEE	23.1	2.5	..PTOM CEE	308	245
TOTAL CEE			793.9	TOTAL CEE	714.4	848.8	TOTAL CEE	36.286	38.199
MAROC			14.5	MAROC	14.5	19.7	GUYANE BRIT 6		2.012
ETATS UNIS			27.4	ETATS UNIS	25.8	13.4	ETATS UNIS	1.021	1.545
SUEDE			4.4	SUEDE	4.4	7.2	SURINAM 7		904
ROYAUME UNI			4.7	ROYAUME UNI	4.5	6.4	PTOM BRIT AM 6		1.904
TUNISIE			3.1	TUNISIE	3.1	5.5	MAROC		348
..CONGO LEO			2.0	..CONGO LEO	2.0	2.5	ROYAUME UNI		365
..MALGACHE REP			2.5	SUISSE	2.2	2.2	DANEMARK		468
SUISSE			2.2	PORTUGAL	2.2	1.4	..ALGERIE		316
CAMBODGE 9			0.1	TURQUIE	3.0	0.3	SUEDE		314
VIETNAM SUD			0.1				CANAL PANAMA		71
PORTUGAL			2.2				DOMINICAINE REP		75
..ALGERIE			1.3				PTOM NEER AM 7		1.331
SURINAM 7			0.9				CAMBODGE 9		22
IRAN			0.5				..MALGACHE REP		102
..ANCIENNE AOF 0			0.6				..GUYANE FR		152
DANEMARK			0.9				HONDURAS REP		79
TURQUIE			3.0				NICARAGUA		72
..ANTILLES FR			0.1				VIETNAM SUD		174
DOMINICAINE REP			0.5				..ANCIENNE AOF 0		68
PTOM NEER AM 7			0.4				SUISSE		67
NORVEGE			0.2				..COTE IVOIRE 0		306
..ANCIENNE AEF 3			0.1				..ANTILLES FR		138
CANAL PANAMA			0.1				NORVEGE		30
..GUYANE FR			0.1				UNION INDIENNE		47
BRESIL			1.0				VENEZUELA		45
UNION INDIENNE			0.6				ROUMANIE		38
HONG KONG			0.4				NOUV ZELANDE		29
							PORTUGAL		14
							CANADA		8
							HAITI		7
							CHILI		7
							MEXIQUE		7
							AUTRICHE		6
							HONG KONG		79
							..CAMEROUN		4

Berichtigung zur Monatsstatistik Nr 1 :  
 Algerien - Juli 1959 ist zu lesen : Import Monde 644.5  
 Export Monde 211.1



HANDEL DER ASSOZIIERTEN ÜBERSEEGBIETE  
mit EWG- und wichtigen andern Ländern

TAB. 10

Kumulierte Werte, beginnend Januar bis Ende des ausgewiesenen Monats

import

EINFUHLRLÄNDER - PAYS IMPORTATEUR			EINFUHLRLÄNDER - PAYS IMPORTATEUR			EINFUHLRLÄNDER - PAYS IMPORTATEUR		
Ursprung	1 000 \$		Ursprung	1 000 \$		Ursprung	1 000 \$	
Origine			Origine			Origine		
REUNION	DEC 59	DEC 60	SENEGAL	JAN 59	JAN 60	SENEGAL	MAR 59	MAR 60
M O N D E	44.330	52.045	M O N D E	14.029	18.231	M O N D E	44.648	53.534
FRANCE	29.949	37.293	FRANCE	9.549	13.171	FRANCE	30.783	39.134
BELGIQUE LUXBO	312	119	BELGIQUE LUXBO	134	229	BELGIQUE LUXBO	636	648
PAYS BAS	280	621	PAYS BAS	108	226	PAYS BAS	602	794
ALLEMAGNE RF	277	550	ALLEMAGNE RF	750	866	ALLEMAGNE RF	1.998	1.952
ITALIE	101	208	ITALIE	445	451	ITALIE	1.301	1.290
CEE METROP	30.919	38.791	CEE METROP	10.986	14.943	CEE METROP	35.320	43.820
..DOM CEE	4.179	856	..DOM CEE	260	151	..DOM CEE	735	562
..PTOM CEE	689	4.343	..PTOM CEE	40	40	..PTOM CEE	111	328
TOTAL CEE	35.787	43.990	TOTAL CEE	11.268	15.134	TOTAL CEE	36.166	44.710
..MALGACHE REP			HAROC	329	765	HAROC	1.727	2.133
CAMBODGE	9	1.418	CHINE CONTINENT	1.004	555	CHINE CONTINENT	1.789	1.494
VIETNAM SUD		152	ETATS UNIS	458	432	ETATS UNIS	1.017	1.149
IRAN		899	ROYAUME UNI	235	331	ROYAUME UNI	963	905
..ALGERIE		602	VENEZUELA	43	259	VENEZUELA	154	854
ROYAUME UNI		774	..ALGERIE	259	150	..ALGERIE	729	361
..ANCIENNE AOF		438	HONG KONG	259	119	ANTILLES NEER 7		371
HAROC		235	ANTILLES NEER 7		118	HONG KONG		644
..ANCIENNE AEF		190	SUEDE		52	..MALGACHE REP		238
ETATS UNIS		188	PAKISTAN		47	SUEDE		222
HONG KONG		172	PTOM PORTUG AS		46	ANGOLA		123
..SENEGAL		160	ANGOLA		36	SUISSE		154
MALAISIE FED		105	PORTUGAL		35	PORTUGAL		86
UNION SUD AFR		164	..ANCIENNE AEF		35	GUINEE REP		108
..CONGO BRAZZA		3	DANEMARK		35	ESPAGNE		57
NORVEGE		36	NIGERIA		8	DANEMARK		76
SUISSE		109	ESPAGNE		41	..ANCIENNE AEF		72
DANEMARK		47	JORDANIE		29	FINLANDE		42
QATAR BAHR TRUC		304	SUISSE		32	AUTRICHE		158
SINGAPOUR		134	GUINEE REP		24	JAPON		47
PORTUGAL		43	CANADA		20	NORVEGE		13
AUTRICHE		49	NORVEGE		4	PAKISTAN		6
TUNISIE		227	ADEN		3	CANADA		8
..ST PIERRE MIO		36	AFR OR BRIT NS4		10	NIGERIA		23
IRLANDE		18	AUTRICHE		66	PTOM PORTUG AS		38
ZANZIBAR PENBA4		17	JAPON		9	BRESIL		38
PTOM PORTUG AS		16	CUBA		8	AFR OR BRIT NS4		38
FINLANDE		15	CANARIES		9	ISRAEL		40
..GABON		3	GAMBIE		2	JORDANIE		29
AUSTRALIE		8	LIBAN		24	LIBAN		51
SURINAM		7	FINLANDE		6	ADEN		23
VENEZUELA		8	GUINEE PORTUG I		5	UNION INDIENNE		1
GUYANE BRIT		7	UNION INDIENNE		1	UNION SUD AFR		64
AFR OR BRIT NS4		7	TUNISIE		4	TUNISIE		51
			ARGENTINE		4			17
GUYANE	DEC 59	DEC 60	SENEGAL	FEV 59	FEV 60	SENEGAL	MAI 59	MAI 60
M O N D E	6.666	7.543	M O N D E	29.933	35.351	M O N D E	75.195	81.646
FRANCE	4.804	5.620	FRANCE	20.661	25.908	FRANCE	50.141	57.752
BELGIQUE LUXBO	117	88	BELGIQUE LUXBO	375	427	BELGIQUE LUXBO	1.150	937
PAYS BAS	130	192	PAYS BAS	341	530	PAYS BAS	1.312	1.204
ALLEMAGNE RF	55	93	ALLEMAGNE RF	1.325	1.502	ALLEMAGNE RF	3.040	2.801
ITALIE	20	15	ITALIE	948	840	ITALIE	2.386	1.873
CEE METROP	5.126	6.008	CEE METROP	23.650	29.207	CEE METROP	58.029	64.567
..DOM CEE	250	190	..DOM CEE	567	310	..DOM CEE	1.064	846
..PTOM CEE	112	33	..PTOM CEE	45	64	..PTOM CEE	133	552
TOTAL CEE	5.388	6.231	TOTAL CEE	24.262	29.581	TOTAL CEE	59.226	65.965
ETATS UNIS	265	346	HAROC	781	1.197	HAROC	2.792	3.246
GUYANE BRIT	6	247	CHINE CONTINENT	1.415	1.018	ETATS UNIS	3.415	2.151
BRESIL	231	216	ETATS UNIS	738	777	CHINE CONTINENT	2.628	1.791
..ANTILLES FR	143	125	VENEZUELA	124	632	ROYAUME UNI	1.543	1.758
PTOM BRIT AM	6	381	ROYAUME UNI	561	595	CAMBODGE	9	685
SUEDE		71	..ALGERIE	563	309	VENEZUELA		649
ROYAUME UNI		65	ANTILLES NEER 7		197	..ALGERIE		1.056
..ALGERIE		91	HONG KONG		193	ANTILLES NEER 7		781
CAMBODGE		22	ANGOLA		119	HONG KONG		860
SURINAM		7	SUEDE		147	..MALGACHE REP		437
HAROC		41	PORTUGAL		71	SUEDE		313
DANEMARK		34	SUISSE		98	PORTUGAL		228
FED INDES OCC		6	GUINEE REP		74	GUINEE REP		189
..ANCIENNE AOF		0	ESPAGNE		56	ANGOLA		159
HONG KONG		22	DANEMARK		58	SUISSE		210
..MALGACHE REP		14	..ANCIENNE AEF		53	FINLANDE		57
UNION INDIENNE		12	FINLANDE		32	AUTRICHE		155
SUISSE		12	PAKISTAN		46	ESPAGNE		205
NORVEGE		2	CANADA		6	DANEMARK		416
..SENEGAL		0	NIGERIA		42	..ANCIENNE AEF		105
JAPON		2	PTOM PORTUG AS		38	..ANCIENNE AEF		109
PORTUGAL		1	AFR OR BRIT NS4		38	PAKISTAN		35
..COTE IVOIRE		12	AUTRICHE		117	GAMBIE		69
KENYA OUGANDA		4	BRESIL		32	NIGERIA		44
CHILI		1	JAPON		31	NORVEGE		30
LIBAN		1	JORDANIE		29	JAPON		58
CANADA		1	LIBAN		22	AFR OR BRIT NS4		6
			NORVEGE		11	ADEN		26
			ADEN		21	CANADA		15
			UNION INDIENNE		3	UNION SUD AFR		52
			CAMBODGE		16	ISRAEL		126
			TUNISIE		516	BRESIL		75
			GAMBIE		4	PTOM PORTUG AS		102
			ISRAEL		2	CANARIES		38
			CUBA		40	SINGAPOUR		35
						ARGENTINE		2
								31
								29

## export

Valeurs cumulées, de janvier à la fin du mois indiqué

AUSFUHLÄNDER - PAYS EXPORTATEUR			AUSFUHLÄNDER - PAYS EXPORTATEUR			AUSFUHLÄNDER - PAYS EXPORTATEUR		
Bestimmung	1 000 \$		Bestimmung	1 000 \$		Bestimmung	1 000 \$	
Destination			Destination			Destination		
REUNION	DEC 59	DEC 60	SENEGAL	JAN 59	JAN 60	SENEGAL	MAR 59	MAR 60
M O N D E	28.910	36.413	M O N D E	10.656	7.132	M O N D E	32.436	33.864
FRANCE	25.797	29.380	FRANCE	9.099	6.049	FRANCE	28.322	28.645
BELGIQUE LUXBO			BELGIQUE LUXBO		63	BELGIQUE LUXBO	12	115
PAYS BAS	117	78	PAYS BAS			PAYS BAS	15	134
ALLEMAGNE RF	34	55	ALLEMAGNE RF	5	23	ALLEMAGNE RF	128	100
ITALIE		8	ITALIE	15	11	ITALIE	83	59
CEE METROP	25.948	29.521	CEE METROP	9.119	6.146	CEE METROP	28.560	29.053
..DOM CEE	115	83	..DOM CEE	979	510	..DOM CEE	1.683	1.933
..PTOM CEE	506	551	..PTOM CEE	337	221	..PTOM CEE	682	1.076
TOTAL CEE	26.569	30.155	TOTAL CEE	10.435	6.877	TOTAL CEE	30.925	32.062
MAROC	1.088	5.235	..ALGERIE	743	472	..ALGERIE	1.276	1.710
ETATS UNIS	843	586	..ANCIENNE AEF 3		105	ROYAUME UNI	667	476
..ANCIENNE AEF 3		488	..CAMEROUN	178	81	..ANCIENNE AEF 3		449
ROYAUME UNI	186	197	ROYAUME UNI	151	57	SUEDE		33
JAPON		172	YUGOSLAVIE		45	NORVEGE		222
..ALGERIE	16	83	..REUNION COM 9	109	38	..CAMEROUN		316
..MALGACHE REP		63	SUEDE		34	..MALGACHE REP		255
AUSTRALIE		29	GUINEE REP		30	..REUNION COM 9		280
ZANZIBAR PEMBA4		18	..MALGACHE REP		22	GUINEE REP		169
AFR OR BRIT NS4		16	JAPON		17	LIBAN		63
UNION INDIENNE		2	..TOGO REP		11	MAROC		40
CHINE CONTINENT		1	TUNISIE	4	9	..TOGO REP		50
			LIBERIA	2	9	YUGOSLAVIE		45
			DANEMARK		9	DANEMARK		40
			MAROC		11	ETATS UNIS		53
			CANARIES	9	8	LIBERIA		10
			GAMBIE	2	8	PORTUGAL		26
			PORTUGAL		4	JAPON		19
			LIBAN		5	GHANA		29
			AUTRICHE		2	GAMBIE	2	13
			..CONGO LEO	1	2	GUINEE PORTUG I		12
						TUNISIE		26
						CANARIES	9	8
						AUTRICHE		6
						SUISSE		2
						..CONGO LEO		6
						SIERRA LEONE	2	3
						..OCEANIE FRANC		3
						SOMALIE REP		3
						..ANTILLES FR	9	127
						CAMBODGE		3
						ANGOLA	1	1
GUYANE	DEC 59	DEC 60	SENEGAL	FEV 59	FEV 60	SENEGAL	MAI 59	MAI 60
M O N D E	893	1.077	M O N D E	21.205	17.944	M O N D E	52.881	56.139
FRANCE	541	725	FRANCE	18.193	15.250	FRANCE	44.531	47.537
BELGIQUE LUXBO			BELGIQUE LUXBO	7	99	BELGIQUE LUXBO	350	119
PAYS BAS			PAYS BAS	11	35	PAYS BAS	494	203
ALLEMAGNE RF			ALLEMAGNE RF	18	55	ALLEMAGNE RF	621	136
ITALIE			ITALIE	75	44	ITALIE	487	127
CEE METROP	541	725	CEE METROP	18.304	15.483	CEE METROP	46.485	48.122
..DOM CEE	237	152	..DOM CEE	1.503	1.140	..DOM CEE	2.350	3.013
..PTOM CEE			..PTOM CEE	593	442	..PTOM CEE	1.198	1.701
TOTAL CEE	778	877	TOTAL CEE	20.400	17.065	TOTAL CEE	50.233	52.836
..ANTILLES FR	237	152	..ALGERIE	1.253	1.014	..ALGERIE	1.985	2.687
BRESIL	59	127	SUEDE	33	269	ROYAUME UNI	1.261	996
SURINAM	7	62	..ANCIENNE AEF 3		154	..ANCIENNE AEF 3	573	812
ETATS UNIS	6	5	GUINEE REP		146	NORVEGE		395
GUYANE BRIT	6	4	ROYAUME UNI	459	145	SUEDE		143
FED INDES OCC	6	2	..MALGACHE REP		145	..CAMEROUN		507
URUGUAY		1	..REUNION COM 9	123	125	..REUNION COM 9	436	323
PANAMA REP		1	..CAMEROUN	261	115	..MALGACHE REP		292
			NORVEGE		68	GUINEE REP		214
			YUGOSLAVIE		45	LIBAN		109
			LIBAN	43	33	..TOGO REP		118
			MAROC	24	32	CUBA		115
			..TOGO REP		26	DANEMARK		58
			DANEMARK		23	ESPAGNE		78
			PORTUGAL		4	MAROC		98
			JAPON		17	JAPON		201
			GAMBIE	2	13	ETATS UNIS		83
			LIBERIA		13	PORTUGAL		52
			ETATS UNIS	10	12	YUGOSLAVIE		45
			TUNISIE	19	10	LIBERIA		19
			CANARIES	9	8	CANARIES	9	29
			GHANA		4	GHANA		46
			SIERRA LEONE	2	3	GAMBIE	2	22
			AUTRICHE		3	GUINEE PORTUG I		20
			GUINEE PORTUG I		2	TUNISIE		14
			..CONGO LEO		2	EYPTE		11
			CAMBODGE	9	1	SUISSE		2
			ANGOLA	1	1	AUTRICHE		6
			..ANTILLES FR	127	1	SIERRA LEONE	2	6
						..CONGO LEO		6
						BRESIL		4
						ARGENTINE		4
						SYRIE		2
						..OCEANIE FRANC		3
						SOMALIE REP		3

HANDEL DER ASSOZIIERTEN ÜBERSEEGBIETE  
mit EWG- und wichtigen andern Ländern

TAB. 10

Kumulierte Werte, beginnend Januar bis Ende des ausgewiesenen Monats

import

EINFUHLRLÄNDER - PAYS IMPORTATEUR			EINFUHLRLÄNDER - PAYS IMPORTATEUR			EINFUHLRLÄNDER - PAYS IMPORTATEUR		
Ursprung	1 000 \$		Ursprung	1 000 \$		Ursprung	1 000 \$	
Origine			Origine			Origine		
SENEGAL	JUN 59	JUN 60	SENEGAL	SEP 59	SEP 60	HAUTE VOLTA	OCT 59	OCT 60
M O N D E	89.135	94.225	M O N D E	128.850	131.426	M O N D E	6.319	6.234
FRANCE	58.533	66.730	FRANCE	84.631	89.555	FRANCE	4.658	4.362
BELGIQUE LUXBO	1.359	1.067	BELGIQUE LUXBO	1.749	1.512	BELGIQUE LUXBO	48	19
PAYS BAS	1.548	1.384	PAYS BAS	2.021	2.266	PAYS BAS	80	50
ALLEMAGNE RF	3.361	3.315	ALLEMAGNE RF	4.612	4.177	ALLEMAGNE RF	94	53
ITALIE	2.744	2.133	ITALIE	3.383	2.838	ITALIE	34	16
CEE METROP	67.545	74.629	CEE METROP	96.396	100.348	CEE METROP	4.914	4.500
..DOM CEE	1.290	1.088	..DOM CEE	1.711	1.387	..DOM CEE	31	51
..PTOM CEE	130	574	..PTOM CEE	417	1.263	..PTOM CEE	149	194
TOTAL CEE	68.965	76.291	TOTAL CEE	98.524	102.998	TOTAL CEE	5.094	4.745
MAROC	3.392	3.796	ETATS UNIS	5.903	5.095	GHANA	911	921
ETATS UNIS	3.923	2.454	MAROC	4.447	4.535	VENEZUELA		164
ROYAUME UNI	1.856	1.960	CHINE CONTINENT	4.691	3.347	..SENEGAL	0	120
CHINE CONTINENT	4.221	1.902	CAMBODGE	3.829	3.173	ANTILLES NEER 7		85
VENEZUELA	824	1.555	ROYAUME UNI	2.239	2.482	..CONGO LEO		73
CAMBODGE	1.216	1.505	VENEZUELA	1.896	2.168	CANARIES	9	56
..ALGERIE	1.280	1.046	ANTILLES NEER 7		1.455	ROYAUME UNI		37
ANTILLES NEER 7		965	..ALGERIE	1.711	1.320	..ALGERIE		31
HONG KONG	935	487	..MALGACHE REP	231	861	IRAK		31
..MALGACHE REP		424	HONG KONG	1.059	611	ETATS UNIS		53
SUEDE	369	520	VIETNAM SUD	568	529	IRAN		19
PORTUGAL	237	279	SOUDAN		503	MAROC		49
ANGOLA		214	SUEDE		512	SUISSE		6
GUINEE REP		190	ANGOLA		1	AUTRICHE		6
SUISSE	279	184	PORTUGAL		272	PORTUGAL		13
ESPAGNE		169	ESPAGNE		295	SUEDE		13
FINLANDE	58	154	SUISSE		489	ADEN		14
AUTRICHE	227	149	FINLANDE		58	GUINEE PORTUG 1		1
CUBA	3	148	GUINEE REP		231	ARABIE SEODITE		7
DANEMARK	146	126	AUTRICHE		265	ESPAGNE		6
..ANCIENNE AEF 3		116	..ANCIENNE AEF 3		131	FED INDES OCC 6		6
NIGERIA	49	115	DANEMARK		247	HONG KONG		25
PAKISTAN	35	101	..NIGER		0	DANEMARK		19
CANADA	19	81	ARGENTINE		100	..REUNION COM 9		4
NORVEGE	36	72	CUBA		75	AFR OC BRIT NS2		2
GAMBIE	2	72	AFR OC BRIT NS2		141	JAPON		2
JAPON		72	FED INDES OCC 6		134	NORVEGE		1
UNION INDIENNE	21	64	UNION SUD AFR		192	POLOGNE		1
AFR OR BRIT NS4		57	PAKISTAN		58	TUNISIE		1
ISRAEL	77	56	UNION INDIENNE		38	..CANEROUN		1
ADEN	28	55	ISRAEL		121			
UNION SUD AFR	126	53	JAPON		23			
..ANTILLES FR		41	NORVEGE		64			
BRESIL	102	41	CANADA		51			
CANARIES	9	38	UNION BIRHANE		22			
SENEGAL	JUL 59	JUL 60				COTE D IVOIRE	DEC 59	DEC 60
M O N D E	102.902	106.427				M O N D E	114.477	119.955
FRANCE	68.039	73.898				FRANCE	75.178	84.538
BELGIQUE LUXBO	1.461	1.164				BELGIQUE LUXBO	1.264	1.171
PAYS BAS	1.732	1.744				PAYS BAS	2.017	2.397
ALLEMAGNE RF	3.784	3.623				ALLEMAGNE RF	5.270	5.055
ITALIE	3.048	2.406				ITALIE	2.309	1.797
CEE METROP	78.064	82.835				CEE METROP	86.038	94.958
..DOM CEE	1.480	1.214				..DOM CEE	1.657	1.819
..PTOM CEE	152	647				..PTOM CEE	57	674
TOTAL CEE	79.696	84.696				TOTAL CEE	87.752	97.451
MAROC	3.661	4.053				ETATS UNIS	4.545	4.347
CHINE CONTINENT	4.354	3.039				MAROC	3.140	3.169
ETATS UNIS	4.715	2.927				ROYAUME UNI	2.200	2.494
ROYAUME UNI	1.961	2.111				VENEZUELA	389	2.047
CAMBODGE	1.978	2.070				..ALGERIE	1.657	1.819
VENEZUELA	1.105	1.833				VIETNAM SUD	1.333	1.796
ANTILLES NEER 7		1.218				GHANA	1.207	1.053
..ALGERIE	1.469	1.146				ANTILLES NEER 7		940
HONG KONG	973	529				HONG KONG	1.308	857
..MALGACHE REP		427				CAMBODGE	9	754
SUEDE	401	368				ADEN		513
PORTUGAL	237	286				PORTUGAL	271	459
VIETNAM SUD	37	267				..CONGO LEO		442
ANGOLA		228				CANARIES	9	409
ESPAGNE	457	220				IRAN		400
GUINEE REP		216				SUISSE	1.102	376
SUISSE	335	208				ESPAGNE		331
AUTRICHE	238	199				SUEDE		397
..ANCIENNE AEF 3		185				DANEMARK		300
FINLANDE	58	171				UNION INDIENNE		352
CUBA	30	148				PAKISTAN		207
DANEMARK	185	139				GUINEE REP		173
NIGERIA	57	129				IRAK		158
PAKISTAN	37	101				AUTRICHE		140
UNION INDIENNE	21	100				UNION SUD AFR		57
NORVEGE	46	83				..MALGACHE REP		124
ISRAEL	84	82				GUINEE PORTUG 1		115
CANADA	51	81				JAPON		111
JAPON		77				TUNISIE		108
GAMBIE	2	72				FED INDES OCC 6		107
ARGENTINE	100	70				ANGOLA		76
..ANTILLES FR		67				ARABIE SEODITE		65
EOPYTE	7	62				TCHECOSLOVAQUIE		59
UNION SUD AFR	152	59				NORVEGE		54
AFR OR BRIT NS4	8	57				BRESIL		43



TAB. 10

COMMERCE DES ASSOCIÉS D'OUTRE-MER  
avec la CEE et les principaux pays partenaires

## export

Valeurs cumulées, de janvier à la fin du mois indiqué

AUSFUHLÄNDER - PAYS EXPORTATEUR			AUSFUHLÄNDER - PAYS EXPORTATEUR			AUSFUHLÄNDER - PAYS EXPORTATEUR		
Bestimmung		1 000 \$	Bestimmung		1 000 \$	Bestimmung		1 000 \$
Destination			Destination			Destination		
SENEGAL			SENEGAL			HAUTE VOLTA		
M O N D E		JUN 59 JUN 60	M O N D E		SEP 59 SEP 60	M O N D E		OCT 59 OCT 60
FRANCE	59.702	55.446	FRANCE	87.110	81.252	FRANCE	727	75
BELGIQUE LUXBO	366	128	BELGIQUE LUXBO	418	148	BELGIQUE LUXBO	26	114
PAYS BAS	530	296	PAYS BAS	834	489	PAYS BAS	4	
ALLEMAGNE RF	679	200	ALLEMAGNE RF	898	634	ALLEMAGNE RF		
ITALIE	896	175	ITALIE	992	386	ITALIE	160	32
CEE METROP	62.173	56.245	CEE METROP	90.252	82.909	CEE METROP	917	221
..DOM CEE	3.635	3.468	..DOM CEE	4.325	4.932	..DOM CEE	36	52
..PTOM CEE	1.513	1.810	..PTOM CEE	2.603	2.491	..PTOM CEE	99	85
TOTAL CEE	67.321	61.523	TOTAL CEE	97.180	90.332	TOTAL CEE	1.052	358
..ALGERIE	2.785	3.100	..ALGERIE	3.692	4.443	GHANA	2.677	3.292
ROYAUME UNI	1.492	1.093	ROYAUME UNI	1.911	1.897	SUEDE	16	140
..ANCIENNE AEF 3		850	..ANCIENNE AEF 3	1.246	1.155	DANEMARK	51	137
SUEDE	255	667	SUEDE	621	1.006	..SENEGAL	0	85
NORVEGE	530	596	NORVEGE	837	710	..ALGERIE	36	52
..CAMEROUN	612	476	..CAMEROUN	530	596			
..REUNION COM 9	549	363	GUINEE REP	332	479			
..MALGACHE REP		344	..REUNION COM 9	340	433			
GUINEE REP		343	..MALGACHE REP	250	390			
LIBAN	168	176	DANEMARK		349			
DANEMARK	186	162	GAMBIE	2	278			
..TOGO REP		129	JAPON	201	242			
ETATS UNIS	114	89	LIBAN	221	180			
ESPAGNE		78	..TOGO REP		113			
MAROC	102	77	CANADA		109			
JAPON		70	ETATS UNIS	209	101			
PORTUGAL		68	ESPAGNE	329	101			
CANARIES	9	52	MAROC	68	87			
YOUGOSLAVIE		45	PORTUGAL	15	69			
LIBERIA	23	32	CANARIES	9	45			
GHANA	55	22	YOUGOSLAVIE		38			
GAMBIE	2	21	LIBERIA		29			
GUINEE PORTUG 1		19	GUINEE PORTUG 1		3			
TUNISIE	55	15	SUISSE		61			
BRESIL		14	GHANA		55			
EGYPTE		9	TUNISIE		13			
ARGENTINE	4	9	BRESIL		5			
SUISSE	2	6	SYRIE		9			
AUTRICHE		6	EGYPTE		297			
SIERRA LEONE 2	69	6	..ANTILLES FR		4			
..CONGO LEO	7	5	ARGENTINE		81			
..ANTILLES FR	297	5	SIERRA LEONE 2		6			
SYRIE	5	3	AUTRICHE		5			
..OCEANIE FRANC		3	FINLANDE		23			
SOMALIE REP		3	..OCEANIE FRANC		5			
SENEGAL	JUL 59	JUL 60				COTE D IVOIRE		
M O N D E		82.299 77.396				M O N D E		DEC 59 DEC 60
FRANCE	69.613	65.788				FRANCE	71.439	79.236
BELGIQUE LUXBO	404	139				BELGIQUE LUXBO	656	1.792
PAYS BAS	612	307				PAYS BAS	9.779	9.127
ALLEMAGNE RF	713	233				ALLEMAGNE RF	3.168	5.846
ITALIE	917	237				ITALIE	3.565	6.343
CEE METROP	72.259	66.704				CEE METROP	88.607	102.344
..DOM CEE	3.904	3.738				..DOM CEE	13.235	13.548
..PTOM CEE	1.799	2.196				..PTOM CEE	410	370
TOTAL CEE	77.962	72.638				TOTAL CEE	102.252	116.262
..ALGERIE	3.054	3.329				ETATS UNIS	21.920	22.746
ROYAUME UNI	1.675	1.340				..ALGERIE	13.194	13.538
..ANCIENNE AEF 3		1.067				MAROC	1.142	3.113
SUEDE	536	810				U R S S	7.806	2.849
NORVEGE	530	596				ROYAUME UNI	628	1.340
..CAMEROUN	672	585				UNION SUD AFR	154	1.085
GUINEE REP		418				DANEMARK	421	666
..REUNION COM 9	549	402				NORVEGE	97	331
..MALGACHE REP		386				TUNISIE	251	277
GAMBIE	2	344				SUISSE	81	269
DANEMARK		263				SUEDE	126	261
LIBAN	188	235				GUINEE REP		253
..TOGO REP		147				JAPON		252
ESPAGNE		96				LIBERIA		149
ETATS UNIS	139	90				GRECE		147
MAROC	303	88				GHANA	105	133
JAPON		70				ISRAEL		130
PORTUGAL		66				FINLANDE	81	125
CANARIES	9	56				..TOGO REP		122
YOUGOSLAVIE		45				LIBAN	73	117
LIBERIA	26	37				SYRIE		96
GHANA	57	22				YOUGOSLAVIE		85
GUINEE PORTUG 1		20				..CAMEROUN	207	80
TUNISIE	55	19				ESPAGNE		75
BRESIL	3	14				..GABON	3	73
SUISSE	2	11				URUGUAY		67
SYRIE	5	10				..CONGO BRAZZA 3		56
EGYPTE		9				CANBODGE	9	53
ARGENTINE	4	9				ZONE MARK EST		50
AUTRICHE		6				IRLANDE	105	46
SIERRA LEONE 2		6				PORTUGAL		44
..ANTILLES FR		6				POLOGNE		32
FINLANDE	15	5				..ANCIENNE AEF 3		25
..CONGO LEO	8	5				AUSTRALIE		22
..OCEANIE FRANC		3				CHILI		21

10

HANDEL DER ASSOZIERTEN ÜBERSEEGBIETE  
mit EWG- und wichtigen andern Ländern  
Kumulierte Werte, beginnend Januar bis Ende des ausgewiesenen Monats

TAB. 10

import

EINFUHLRLÄNDER - PAYS IMPORTATEUR			EINFUHLRLÄNDER - PAYS IMPORTATEUR			EINFUHLRLÄNDER - PAYS IMPORTATEUR		
Ursprung		1000 \$	Ursprung		1000 \$	Ursprung		1000 \$
Origine			Origine			Origine		
TOGO REP			COTE FR SOMALIS			COTE FR SOMALIS		
		SEP 59	SEP 60			AVR 60	JUN 60	
M O N D E			M O N D E			M O N D E		
		12.146	18.944			3.100	4.500	
FRANCE		5.603	9.663	FRANCE		1.218	1.693	
BELGIQUE LUXBO		142	104	BELGIQUE LUXBO		39	57	
PAYS BAS		525	297	PAYS BAS		155	271	
ALLEMAGNE RF		334	1.261	ALLEMAGNE RF		107	158	
ITALIE		90	162	ITALIE		142	200	
CEE METROP		6.694	11.487	CEE METROP		1.661	2.379	
-DOM CEE		643	682	-DOM CEE		40	56	
-PTOM CEE		434	587	-PTOM CEE		33	33	
TOTAL CEE		7.791	12.756	TOTAL CEE		1.734	2.468	
GHANA		907	2.785	ROYAUME UNI		261	462	
PTON NEER AM		858	939	ETATS UNIS		171	245	
ROYAUME UNI		1.368	842	UNION INDIENNE		128	179	
-ALGERIE		539	682	ADEN		110	176	
SUISSE		34	489	THAILANDE		100	132	
ETATS UNIS		288	273	JAPON		94	127	
-SENEGAL		0	206	SOUDAN		87	116	
-DAHOMY		0	183	EGYPTE		73	107	
CAMBODGE		9	147	TCHECOSLOVAQUIE		52	82	
MAROC		77	120	-ALGERIE		40	56	
UNION INDIENNE		83	92	POLOGNE		32	56	
SUEDE		123	88	DANEMARK		28	42	
-COTE IVOIRE		0	85	-MALGACHE REP		23	31	
VIETNAM SUD		195	70	PORTUGAL		21	28	
ESPAGNE		88	69	PAKISTAN		19	25	
GIBRALTAR MALTE		0	59	HONG KONG		14	23	
-NIGER		0	59	IRAK		14	23	
HONG KONG		75	38	AUTRICHE		13	20	
-CAMEROUN		45	29	ARABIE SEODITE		12	17	
NORVEGE		16	24	SUISSE		11	16	
UNION SUD AFR		21	24	SUEDE		10	14	
DANEMARK		40	21	AUSTRALIE		10	14	
POLOGNE		21	21	KENYA OUGANDA 4		9	13	
-GABON		3	21	ISRAEL		9	12	
JAPON		18	18	ETHIOPIE		7	10	
TUNISIE		21	14	MALAISIE FED		6	9	
ISRAEL		7	13	CEYLAN MALDIVES		6	9	
FINLANDE		5	9	MAROC		5	9	
IRLANDE		15	8	-ANCIENNE AOF O		5	8	
TCHECOSLOVAQUIE		15	7	SOMALIE REP		5	6	
RHODESIE NYASSA		5	5	UNION SUD AFR		5	6	
AUTRICHE		4	4	CHYPRE		5	6	
NIGERIA		2	3	ESPAGNE		4	6	
GUINEE REP		1	2	YUGOSLAVIE		4	6	
-CONGO BRAZZA 3		0	2	U R S S		4	5	
CAMEROUN			COTE FR SOMALIS			COTE FR SOMALIS		
		OCT 59	OCT 60			MAI 60	JUL 60	
M O N D E			M O N D E			M O N D E		
		65.350	66.140			3.943	5.196	
FRANCE		38.333	37.830	FRANCE		1.565	1.989	
BELGIQUE LUXBO		1.137	727	BELGIQUE LUXBO		47	69	
PAYS BAS		1.421	1.277	PAYS BAS		213	305	
ALLEMAGNE RF		2.709	2.807	ALLEMAGNE RF		144	179	
ITALIE		1.192	744	ITALIE		168	250	
CEE METROP		44.792	43.345	CEE METROP		2.137	2.792	
-DOM CEE		1.191	599	-DOM CEE		47	51	
-PTOM CEE		2.299	3.343	-PTOM CEE		33	36	
TOTAL CEE		48.282	47.317	TOTAL CEE		2.217	2.879	
ETATS UNIS		3.642	2.753	ROYAUME UNI		375	521	
GUINEE REP		3	2.210	ETATS UNIS		205	281	
MAROC		1.231	1.667	UNION INDIENNE		151	215	
-DAHOMY		0	1.661	ADEN		148	191	
ANTILLES NEER		0	1.582	THAILANDE		118	154	
NORVEGE		1.126	1.575	JAPON		116	148	
VENEZUELA		893	1.390	SOUDAN		107	129	
ROYAUME UNI		1.812	1.375	EGYPTE		97	114	
-SENEGAL		0	1.156	TCHECOSLOVAQUIE		69	94	
JAPON		0	862	POLOGNE		47	64	
VIETNAM SUD		407	760	-ALGERIE		47	51	
SUEDE		727	728	DANEMARK		36	46	
PORTUGAL		573	671	PORTUGAL		28	37	
-ALGERIE		1.127	589	-MALGACHE REP		23	30	
NIGERIA		379	428	PAKISTAN		23	29	
ESPAGNE		553	427	HONG KONG		21	25	
HONG KONG		345	313	ISRAEL		16	24	
HONGRIE		257	285	IRAK		15	23	
DANEMARK		427	272	AUTRICHE		14	22	
TCHECOSLOVAQUIE		609	264	SUISSE		13	17	
-TCHAD		3	235	KENYA OUGANDA 4		13	17	
ZONE MARG EST		126	214	AUSTRALIE		13	16	
SUISSE		401	196	SUEDE		12	14	
UNION INDIENNE		124	131	ARABIE SEODITE		12	12	
RHODESIE NYASSA		99	107	ETHIOPIE		9	12	
-GABON		3	98	YUGOSLAVIE		8	11	
GUINEE ESPAGN		5	83	MAROC		8	11	
-COTE IVOIRE		0	70	MALAISIE FED		8	10	
DOMINICAINE REP		0	70	CHYPRE		8	10	
-REP CENTRE AFR		379	62	UNION SUD AFR		6	9	
TUNISIE		561	56	CEYLAN MALDIVES		6	8	
AUTRICHE		111	50	ESPAGNE		5	7	
UNION SUD AFR		47	39	-ANCIENNE AOF O		5	7	
FED INDES OCC		6	33	SOMALIE REP		5	7	
IRAN		200	33	U R S S		4	6	

export

AUSFUHLÄNDER - PAYS EXPORTATEUR			AUSFUHLÄNDER - PAYS EXPORTATEUR			AUSFUHLÄNDER - PAYS EXPORTATEUR		
Bestimmung		1000 \$	Bestimmung		1000 \$	Bestimmung		1000 \$
Destination			Destination			Destination		
TOGO REP		SEP 59	SEP 60	COTE FR SOMALIS	AVR 60	COTE FR SOMALIS	JUN 60	
M O N D E		14.062	11.216	M O N D E	337	M O N D E	610	
FRANCE		11.368	7.664	FRANCE	212	FRANCE	381	
BELGIQUE LUXB		85	221	BELGIQUE LUXBO		BELGIQUE LUXBO	2	
PAYS BAS		671	1.018	PAYS BAS		PAYS BAS		
ALLEMAGNE RF		16	213	ALLEMAGNE RF	5	ALLEMAGNE RF	5	
ITALIE			34	ITALIE	27	ITALIE	68	
CEE METROP		12.140	9.150	CEE METROP	244	CEE METROP	456	
..DOM CEE		560	38	..DOM CEE		..DOM CEE	2	
..PTOM CEE		116	143	..PTOM CEE	11	..PTOM CEE	22	
TOTAL CEE		12.816	9.331	TOTAL CEE	255	TOTAL CEE	480	
GHANA		247	977	ADEN	50	ADEN	93	
ETATS UNIS		832	496	EGYPTE	7	..MALGACHE REP	18	
MAROC		8	217	JAPON	7	EGYPTE	7	
ROYAUME UNI		76	203	..MALGACHE REP	7	JAPON	7	
..DAHOMY	0		92	GRECE	5	GRECE	5	
POLOGNE			81	VIETNAM SUD	4	ETHIOPIE	5	
DANEMARK			77	ETHIOPIE	4	VIETNAM SUD	4	
JAPON			69	..OCEANIE FRANC	3	YEMEN	3	
SUISSE			58	YEMEN	1	..OCEANIE FRANC	3	
SUEDE			46	SOMALIE REP	1	..ALGERIE	2	
..ALGERIE		560	38			SOMALIE REP	1	
ESPAGNE			30					
TUNISIE			30					
..COTE IVOIRE	0	100	17					
..GABON	3		13					
..NIGER	0		11					
..SENEGAL	0		4					
..CONGO LEO			3					
..REP CENTRE AFS		10	2					
GUINEE REP		3	1					
NIGERIA			1					
..CAMEROUN		6	1					
CANEROUN		OCT 59	OCT 60	COTE FR SOMALIS	MAI 60	COTE FR SOMALIS	JUL 60	
M O N D E		79.211	78.253	M O N D E	504	M O N D E	674	
FRANCE		44.149	44.933	FRANCE	310	FRANCE	408	
BELGIQUE LUXBO		352	2.523	BELGIQUE LUXBO	2	BELGIQUE LUXBO	2	
PAYS BAS		11.718	12.039	PAYS BAS		PAYS BAS		
ALLEMAGNE RF		2.622	3.217	ALLEMAGNE RF	5	ALLEMAGNE RF	7	
ITALIE		899	2.585	ITALIE	66	ITALIE	68	
CEE METROP		59.740	65.297	CEE METROP	383	CEE METROP	485	
..DOM CEE		2.275	1.444	..DOM CEE	2	..DOM CEE	2	
..PTOM CEE		3.271	1.855	..PTOM CEE	15	..PTOM CEE	23	
TOTAL CEE		65.286	68.596	TOTAL CEE	400	TOTAL CEE	510	
ETATS UNIS		5.170	5.591	ADEN	68	ADEN	115	
..ALGERIE		2.274	1.444	..MALGACHE REP	11	..MALGACHE REP	19	
ROYAUME UNI		781	1.258	EGYPTE	7	VIETNAM SUD	14	
..GABON	3		600	JAPON	7	EGYPTE	7	
..TCHAD	3		429	GRECE	5	JAPON	7	
NIGERIA		358	402	VIETNAM SUD	4	ETHIOPIE	5	
..CONGO BRAZZA	3		348	ETHIOPIE	4	YEMEN	4	
SUISSE		352	276	..OCEANIE FRANC	3	..OCEANIE FRANC	3	
ESPAGNE		101	259	..ALGERIE	2	..ALGERIE	2	
..REP CENTRE AFS		2.601	242	YEMEN	1	SOMALIE REP	1	
U R S S		5.502	231	SOMALIE REP	1			
ARGENTINE			220					
GUINEE ESPAGN	5		206					
DANEMARK		189	175					
..TCHECOSLOVAQUIE		52	168					
JAPON			152					
LIBAN		80	143					
MAROC		128	120					
ZONE MARK EST		5	101					
SUEDE		147	92					
..DAHOMY	0		89					
..YOUOOSLAVIE			76					
..COTE IVOIRE	0	635	67					
TUNISIE		4	52					
NORVEGE		226	45					
..SENEGAL	0		31					
..TOGO REP			26					
CANADA		17	25					
..MAURITANIE	0		21					
SYRIE		59	21					
UNION SUD AFR		29	21					
EGYPTE		2	10					
MEXIQUE		25	7					
GHANA			3					
AUTRICHE		1	1					

10

HANDEL DER ASSOZIIERTEN ÜBERSEEGBIETE  
mit EWG- und wichtigen andern Ländern

TAB. 10

Kumulierte Werte, beginnend Januar bis Ende des ausgewiesenen Monats

import

EINFUHLRLÄNDER - PAYS IMPORTATEUR			EINFUHLRLÄNDER - PAYS IMPORTATEUR			EINFUHLRLÄNDER - PAYS IMPORTATEUR		
Ursprung		1000 \$	Ursprung		1000 \$	Ursprung		1000 \$
Origine			Origine			Origine		
COTE FR SOMALIS	SEP 60		A E F	JUL 59 JUL 60	A E F	SEP 59 SEP 60		
M O N D E	6.619		M O N D E	72.777 89.462	M O N D E	95.279 112.664		
FRANCE	2.477		FRANCE	44.856 55.280	FRANCE	58.092 69.597		
BELGIQUE LUXBO	89		BELGIQUE LUXBO	1.088 1.610	BELGIQUE LUXBO	1.268 2.059		
PAYS BAS	382		PAYS BAS	1.119 1.346	PAYS BAS	1.402 1.697		
ALLEMAGNE RF	227		ALLEMAGNE RF	2.463 4.072	ALLEMAGNE RF	3.138 5.336		
ITALIE	290		ITALIE	1.167 881	ITALIE	1.315 1.105		
CEE METROP	3.465		CEE METROP	50.693 63.189	CEE METROP	65.215 79.794		
..DOM CEE	76		..DOM CEE	1.028 1.041	..DOM CEE	1.105 1.126		
..PTOM CEE	52		..PTOM CEE	4.200 4.647	..PTOM CEE	5.499 5.872		
TOTAL CEE	3.593		TOTAL CEE	55.921 68.877	TOTAL CEE	71.819 86.792		
ROYAUME UNI	654		ETATS UNIS	4.788 5.560	ETATS UNIS	8.356 7.947		
ETATS UNIS	359		PTOM NEER AM 7	3.455 3.366	ANTILLES NEER 7		3.670	
ADEN	287		..CONGO LEO	2.345 2.260	..CONGO LEO		2.671	
UNION INDIENNE	234		ROYAUME UNI	1.829 1.990	ROYAUME UNI	2.608 2.527		
THAILANDE	214		VENEZUELA	670 1.550	VENEZUELA	716 1.762		
JAPON	208		..COTE IVOIRE 0	998 1.394	MAROC	975 1.405		
SOUDAN	188		MAROC	810 1.175	PORTUGAL	836 1.278		
EGYPTE	134		..CAMEROUN	857 974	..CAMEROUN	1.114 1.263		
TCHECOSLOVAQUIE	129		ESPAGNE	514 883	..SENEGAL 0		985	
POLOGNE	84		PORTUGAL	623 854	NIGERIA	425 700		
..ALGERIE	76		UNION INDIENNE	438 626	ESPAGNE		680	
DANEMARK	57		NIGERIA	304 598	..MAURITANIE 0		654	
ISRAEL	50		..ALGERIE	423 555	UNION INDIENNE	469 648		
PORTUGAL	47		..REUNION COM 9	604 486	..ALGERIE	517 642		
CHINE CONTINENT	43		SUEDE	382 419	SUEDE	470 488		
PAKISTAN	39		SUISSE	356 407	..REUNION COM 9	587 484		
..MALGACHE REP	30		DANEMARK	189 382	SUISSE	465 473		
SUEDE	27		RHODESIE NYASSA	98 337	DANEMARK	281 454		
KENYA OUGANDA 4	27		DEP USA OCEANIE	213 300	RHODESIE NYASSA	126 394		
AUSTRALIE	27		UNION SUD AFR	247 268	JAPON	261 380		
IRAK	26		TUNISIE	370 227	UNION SUD AFR	283 353		
AUTRICHE	23		CHINE CONTINENT	196 227	CANARIES 9	751 339		
SUISSE	21		AUTRICHE	100 172	CHINE CONTINENT	203 261		
YUGOSLAVIE	18		HONG KONG	209 159	TUNISIE	595 253		
CHYPRE	15		NORVEGE	123 137	HONG KONG	222 228		
..ANCIENNE AOF 0	14		VIETNAM SUD	15 110	NORVEGE	160 190		
ETHIOPIE	13		AFR PORTUG NS 1	143 81	AUTRICHE	120 185		
MALAISIE FED	13		ISRAEL	100 72	ANGOLA 1		143	
FORMOSE	12		SOUDAN	116 71	..COTE IVOIRE 0		136	
ARABIE SEODITE	12		HONGRIE	41 67	VIETNAM SUD	35 132		
MAROC	11		EUROPE NDA	61 61	HONGRIE	44 121		
YEMEN	10		IRAN	70 59	IRAN	90 103		
NORVEGE	9		AFR ESPAGN NS 5	34 58	TCHECOSLOVAQUIE	137 97		
UNION SUD AFR	9		TCHECOSLOVAQUIE	100 55	GUINEE ESPAGN 5	37 89		
SOMALIE REP	8		YUGOSLAVIE	33 40	ISRAEL	119 79		
MALGACHE REP	OCT 59 OCT 60		A E F	AOU 59 AOU 60	A E F	OCT 59 OCT 60		
M O N D E	97.373 92.802		M O N D E	82.956 100.392	M O N D E	105.435 124.800		
FRANCE	70.557 65.231		FRANCE	51.460 61.650	FRANCE	64.419 76.748		
BELGIQUE LUXBO	968		BELGIQUE LUXBO	1.160 1.768	BELGIQUE LUXBO	1.379 2.343		
PAYS BAS	1.585 2.034		PAYS BAS	1.244 1.577	PAYS BAS	1.513 1.914		
ALLEMAGNE RF	1.937 2.024		ALLEMAGNE RF	2.768 4.592	ALLEMAGNE RF	3.550 6.513		
ITALIE	575 827		ITALIE	1.229 980	ITALIE	1.381 1.177		
CEE METROP	74.654 71.084		CEE METROP	57.861 70.567	CEE METROP	72.242 88.695		
..DOM CEE	1.621 1.774		..DOM CEE	1.064 1.094	..DOM CEE	1.166 1.205		
..PTOM CEE	737		..PTOM CEE	4.798 5.224	..PTOM CEE	6.387 6.445		
TOTAL CEE	76.275 73.595		TOTAL CEE	63.723 76.885	TOTAL CEE	79.795 96.345		
IRAN	3.290 3.007		ETATS UNIS	5.639 7.113	ETATS UNIS	9.233 8.773		
ETATS UNIS	2.196 2.782		PTOM NEER AM 7	3.531 3.531	ANTILLES NEER 7		3.929	
VIETNAM SUD	2.336		..CONGO LEO	2.483	..CONGO LEO		2.889	
ROYAUME UNI	1.767 1.514		ROYAUME UNI	2.274 2.222	ROYAUME UNI	2.762 2.849		
JAPON	1.498		VENEZUELA	684	VENEZUELA	820 1.856		
..ALGERIE	1.510 1.370		..COTE IVOIRE 0	877	MAROC	1.086 1.592		
MAROC	1.257 912		MAROC	1.001 1.272	PORTUGAL	903 1.402		
SUEDE	645 798		..CAMEROUN	701 1.064	..CAMEROUN	1.283 1.363		
ISRAEL	797		PORTUGAL	651 939	..SENEGAL 0		1.090	
UNION INDIENNE	689 692		ESPAGNE	460 635	..MAURITANIE 0		790	
PAKISTAN	656		UNION INDIENNE	476 606	ESPAGNE		753	
..SENEGAL 0	590		NIGERIA	476 606	NIGERIA	485 578		
UNION SUD AFR	467 553		..ALGERIE	587 488	..ALGERIE	578 721		
ARABIE SEODITE	475		..REUNION COM 9	438 454	UNION INDIENNE	489 663		
..REUNION COM 9	111 404		SUEDE	458 454	SUEDE	514 536		
TUNISIE	1.012 389		SUISSE	404 438	SUISSE	515 498		
NOZAMBIQUE 1	305 260		DANEMARK	226 394	..REUNION COM 9	587 484		
HONG KONG	152 254		RHODESIE NYASSA	113 394	JAPON	284 446		
SUISSE	219 219		DEP USA OCEANIE	339 339	RHODESIE NYASSA	140 430		
HONGRIE	189 177		UNION SUD AFR	267 304	DANEMARK	340 423		
PTOM PORTUG AS	177 170		CHINE CONTINENT	198 253	UNION SUD AFR	315 393		
NORVEGE	158 158		TUNISIE	485 227	CANARIES 9	843 392		
ZANZIBAR PENBA4	147 147		HONG KONG	215 187	CHINE CONTINENT	205 270		
DANEMARK	144 144		AUTRICHE	103 177	HONG KONG	244 262		
TCHECOSLOVAQUIE	116 116		NORVEGE	139 155	TUNISIE	650 254		
PORTUGAL	78 78		VIETNAM SUD	21 118	NORVEGE	177 201		
POLOGNE	73 73		AFR PORTUG NS 1	83 99	AUTRICHE	134 196		
..OABON 3	71 71		IRAN	44 92	ANGOLA 1		192	
PTOM NEER AM 7	71 71		HONGRIE	115 85	FED INDES OCC 6		166	
AUTRICHE	66 66		TCHECOSLOVAQUIE	104 75	..COTE IVOIRE 0		142	
ESPAGNE	44 44		AFR ESPAGN NS 5	123 72	VIETNAM SUD	47 141		
AFR OR BRIT NS4	32 32		ISRAEL	76 62	HONGRIE	50 127		
FINLANDE	31 31		SOUDAN	43 43	TCHECOSLOVAQUIE	158 117		
DOMINICAINE REP	31 31		EUROPE NDA	76 62	GUINEE ESPAGN 5	37 109		
..COTE FR SOMALI	32 32		YUGOSLAVIE	43 43	IRAN	91 106		

export

AUSFUHLÄNDER - PAYS EXPORTATEUR			AUSFUHLÄNDER - PAYS EXPORTATEUR			AUSFUHLÄNDER - PAYS EXPORTATEUR		
Bestimmung	1000 \$		Bestimmung	1000 \$		Bestimmung	1000 \$	
Destination			Destination			Destination		
COTE FR SOMALIS	SEP 60		A E F	JUL 59	JUL 60	A E F	SEP 59	SEP 60
M O N D E	788		M O N D E	51.423	54.872	M O N D E	70.107	69.305
FRANCE	480		FRANCE	31.529	30.450	FRANCE	41.701	36.987
BELGIQUE LUXBO	4		BELGIQUE LUXBO	1.185	1.081	BELGIQUE LUXBO	1.724	1.477
PAYS BAS			PAYS BAS	1.613	1.839	PAYS BAS	2.337	2.600
ALLEMAGNE RF	7		ALLEMAGNE RF	5.944	8.497	ALLEMAGNE RF	8.090	11.664
ITALIE	78		ITALIE	359	486	ITALIE	489	635
CEE METROP	569		CEE METROP	40.630	42.353	CEE METROP	54.341	53.363
••DOM CEE	2		••DOM CEE	1.312	1.065	••DOM CEE	1.758	1.311
•PTOM CEE	25		•PTOM CEE	1.604	2.397	•PTOM CEE	2.794	2.780
TOTAL CEE	596		TOTAL CEE	43.546	45.815	TOTAL CEE	58.893	57.454
ADEN	137		NIGERIA	1.066	1.695	ROYAUME UNI	1.985	2.252
•MALGACHE REP	21		•CAMEROUN	901	1.637	NIGERIA	1.158	1.900
VIETNAM SUD	14		ROYAUME UNI	1.471	1.631	ETATS UNIS	2.238	1.877
EGYPTE	7		ETATS UNIS	1.664	1.595	•CAMEROUN	1.706	1.861
JAPON	7		ISRAEL	980	1.116	ISRAEL	1.498	1.578
YEMEN	6		•ALGERIE	1.216	948	•ALGERIE	1.671	1.186
ETHIOPIE	6		UNION SUD AFR	166	490	UNION SUD AFR	266	638
GRECE	5		MAROC	188	414	MAROC	429	617
•OCEANIE FRANC	3		•CONGO LEO	482	345	PTOM BRIT AM	6	428
•ALGERIE	2		PTOM BRIT AM	187	274	•CONGO LEO		424
SOMALIE REP	1		DANEMARK	248	204	DANEMARK		287
ETATS UNIS	1		ANTILLES NEER		199	SUISSE		157
			•SENEGAL	0	189	SUEDE		383
			NORVEGE		198	NORVEGE		260
			SUEDE		312	•SENEGAL	0	202
			SUISSE		87	ANTILLES NEER	7	199
			LIBAN		97	LIBAN		102
			•REUNION COM	9	94	JAPON		341
			JAPON		104	GUINEE ESPAGN	5	141
			•DAHOMY	0	96	CANADA		203
			CANADA		128	•DAHOMY	0	114
			SOUDAN		179	•REUNION COM	9	82
			QUINEE ESPAGN	5	79	SYRIE		107
			SAHARA ESPAGN	5	73	HONGRIE		73
			•MALGACHE REP		56	POLONNE		85
			EGYPTE		42	SOUDAN		82
			POLOGNE		38	TUNISIE		61
			HONGRIE		48	GRECE		60
			TUNISIE		5	•MALGACHE REP		50
			•COTE IVOIRE	0	212	GHANA		15
			GRECE		65	SAHARA ESPAGN	5	56
			GHANA		15	•COTE IVOIRE	0	52
			SYRIE		95	EGYPTE		42
			LIBYE		4	ESPAGNE		25
			VENEZUELA		2	LIBYE		21
MALGACHE REP	OCT 59	OCT 60	A E F	AOU 59	AOU 60	A E F	OCT 59	OCT 60
M O N D E	60.786	60.830	M O N D E	59.869	62.291	M O N D E	78.376	78.013
FRANCE	34.094	33.594	FRANCE	36.491	34.002	FRANCE	46.053	40.734
BELGIQUE LUXBO		493	BELGIQUE LUXBO	1.383	1.301	BELGIQUE LUXBO	2.006	2.169
PAYS BAS		359	PAYS BAS	1.963	2.290	PAYS BAS	2.767	3.096
ALLEMAGNE RF	1.456	1.843	ALLEMAGNE RF	6.951	10.021	ALLEMAGNE RF	9.694	13.192
ITALIE		805	ITALIE		567	ITALIE		693
CEE METROP	36.076	37.094	CEE METROP	47.155	48.181	CEE METROP	61.069	59.884
••DOM CEE	8.881	9.567	••DOM CEE	1.571	1.223	••DOM CEE	1.871	1.440
•PTOM CEE		931	•PTOM CEE		2.222	•PTOM CEE		3.371
TOTAL CEE	45.860	47.592	TOTAL CEE	50.948	52.007	TOTAL CEE	66.112	64.695
ETATS UNIS	8.499	8.647	ROYAUME UNI	1.693	1.830	ROYAUME UNI	2.027	2.499
•ALGERIE	6.478	5.589	NIGERIA	1.127	1.784	NIGERIA	1.282	2.127
•REUNION.COM 9	2.403	3.588	•CAMEROUN	1.428	1.759	ETATS UNIS	2.545	2.029
ROYAUME UNI	1.269	1.571	ETATS UNIS	1.800	1.681	•CAMEROUN	2.024	1.989
•SENEGAL	0	794	ISRAEL	1.131	1.325	ISRAEL	1.655	1.808
ZANZIBAR PEMBA4	319	589	•ALGERIE	1.518	1.102	•ALGERIE	1.774	1.284
JAPON		566	UNION SUD AFR	184	573	UNION SUD AFR	309	792
•ANTILLES FR		384	MAROC	382	516	•CONGO LEO		782
HONGRIE		359	•CONGO LEO		516	MAROC		715
SUISSE		327	PTOM BRIT AM	6	345	PTOM BRIT AM	6	452
ROUMANIE		190	DANEMARK		262	DANEMARK		369
MAROC		145	NORVEGE		235	SUEDE		281
YOUOOSLAVIE		122	ANTILLES NEER	7	199	SUISSE		178
BULGARIE		121	•SENEGAL	0	195	•SENEGAL	0	262
UNION SUD AFR		68	SUISSE		139	NORVEGE		271
•OCEANIE FRANC		67	LIBAN		98	JAPON		341
U R S S		66	JAPON		124	ANTILLES NEER	7	199
DANEMARK		64	QUINEE ESPAGN	5	130	LIBAN		102
•COTE FR SOMALI		57	•DAHOMY	0	109	•REUNION COM	9	92
EGYPTE		56	•REUNION COM	9	51	QUINEE ESPAGN	5	133
GRECE		53	CANADA		156	•DAHOMY	0	132
ESPAGNE		47	HONGRIE		48	CANADA		250
AUSTRALIE		34	SOUDAN		192	SYRIE		126
AFR OC BRIT NS2		28	SYRIE		98	HONGRIE		73
PORTUGAL		23	TUNISIE		5	POLOGNE		85
POLOGNE		14	SAHARA ESPAGN	5	56	SOUDAN		200
SUEDE		12	•MALGACHE REP		43	•MALGACHE REP		50
NORVEGE		11	•COTE IVOIRE	0	49	GRECE		154
TCHECOSLOVAQUIE		8	NOUV ZELANDE		45	TUNISIE		5
LIBAN		8	EGYPTE		42	•COTE IVOIRE	0	59
SINGAPOUR	9	8	POLOGNE		41	SAHARA ESPAGN	5	58
GIBRALTAR MALTE		7	GHANA		39	GHANA		15
MALAISIE FED		7	GRECE		86	EGYPTE		42
MOZAMBIQUE		7	ESPAGNE		25	AUTRICHE		28
•CAMEROUN		6	SUEDE		366	VENEZUELA		14



HANDEL DER ASSOZIIERTEN ÜBERSEEGBIETE  
mit EWG- und wichtigen andern Ländern

TAB. 10

Kumulierte Werte, beginnend Januar bis Ende des ausgewiesenen Monats

import

EINFUHLRLÄNDER - PAYS IMPORTATEUR			EINFUHLRLÄNDER - PAYS IMPORTATEUR			EINFUHLRLÄNDER - PAYS IMPORTATEUR		
Ursprung		1000 \$	Ursprung		1000 \$	Ursprung		1000 \$
Origine			Origine			Origine		
A E F		NOV 59 NOV 60	NOUV CALEDONIE		AOU 59 AOU 60	POLYNESIE		AOU 59 AOU 60
M O N D E		115.487 134.208	M O N D E		17.824 25.895	M O N D E		7.426 10.249
FRANCE		70.542 82.490	FRANCE		9.308 13.218	FRANCE		3.196 4.558
BELGIQUE LUXBO		1.512 2.560	BELGIQUE LUXBO		258 227	BELGIQUE LUXBO		33 47
PAYS BAS		1.692 2.121	PAYS BAS			PAYS BAS		110 157
ALLEMAGNE RF		3.930 7.097	ALLEMAGNE RF		252 1.005	ALLEMAGNE RF		149 318
ITALIE		1.862 1.310	ITALIE			ITALIE		7 7
CEE METROP		79.138 95.578	CEE METROP		9.818 14.450	CEE METROP		3.495 5.087
..DOM CEE		1.279 1.292	..DOM CEE			..DOM CEE		359 505
..PTOM CEE		6.948 6.826	..PTOM CEE			..PTOM CEE		28 101
TOTAL CEE		87.365 103.696	TOTAL CEE		9.818 14.450	TOTAL CEE		3.882 5.693
ETATS UNIS		10.101 9.281	AUSTRALIE		3.740 4.155	ETATS UNIS		1.927 2.522
ANTILLES NEER 7			ETATS UNIS		1.038 2.257	AUSTRALIE		430 533
ROYAUME UNI		2.984 3.111	INDONESIE		638 896	HONG KONG		
..CONGO LEO		3.620 2.981	JAPON			ROYAUME UNI		271 338
VENEZUELA		907 1.862	ROYAUME UNI		307 331	NOUV ZELANDE		233 323
MAROC		1.204 1.696	MAROC		47 255	..ALGERIE		223 310
PORTUGAL		958 1.601	OCEANIE BRIT			..ANTILLES FR		116 195
..CAMEROUN		1.404 1.507				VIETNAM SUD		155 81
..SENEGAL	0					..OCEANIE FRANC		18 80
NIGERIA		566 816				JAPON		63 63
..ALGERIE		651 808				CANADA		46 63
..MAURITANIE	0					UNION INDIENNE		21 47
ESPAGNE		919 805				OCEANIE BRIT		247 46
UNION INDIENNE		506 675				SUEDE		29 35
SUEDE		576 564				MAROC		13 33
SUISSE		568 546				DANEMARK		21 29
..REUNION COM 9		623 484				SUISSE		23 22
JAPON						TCHECOSLOVAQUIE		12 22
DANEMARK		394 446				..MALGACHE REP		
RHODESIE NYASSA		158 438				MALAISIE FED		13 13
UNION SUD AFR		341 426				..ANCIENNE AEF 3		
CANARIES 9						CAMBODGE 9		
FED INDES OCC 6		255 321				AUTRICHE		7 6
CHINE CONTINENT		251 302				PORTUGAL		8 6
HONG KONG		251 298				NORVEGE		2 3
TUNISIE		689 254				ESPAGNE		
ANGOLA	1					FORMOSE		2 2
NORVEGE		230 213				CEYLAN MALDIVES		7 2
AUTRICHE		143 207				CHINE CONTINENT		6 2
..COTE D'IVOIRE 0		1.924 148				PHILIPPINES		1 1
VIETNAM SUD		47 146				INDONESIE		
HONORIE		51 138						
TCHECOSLOVAQUIE		174 133						
QUINEE ESPAGN 5								
IRAN		99 107						
NOUV CALEDONIE		JUL 59 JUL 60	NOUV CALEDONIE		SEP 59 SEP 60	POLYNESIE		SEP 59 SEP 60
M O N D E		14.458 22.075	M O N D E		19.889 29.010	M O N D E		8.782 12.807
FRANCE		7.635 11.403	FRANCE		10.551 14.789	FRANCE		3.696 6.168
BELGIQUE LUXBO		217 192	BELGIQUE LUXBO		289 246	BELGIQUE LUXBO		57 68
PAYS BAS			PAYS BAS		177 233	PAYS BAS		159 187
ALLEMAGNE RF		216 785	ALLEMAGNE RF		275 1.292	ALLEMAGNE RF		219 398
ITALIE			ITALIE		45 43	ITALIE		8 14
CEE METROP		8.068 12.380	CEE METROP		11.337 16.603	CEE METROP		4.139 6.832
..DOM CEE			..DOM CEE			..DOM CEE		438 677
..PTOM CEE			..PTOM CEE			..PTOM CEE		43 109
TOTAL CEE		8.068 12.380	TOTAL CEE		11.337 16.603	TOTAL CEE		4.620 7.618
AUSTRALIE		2.909 3.358	AUSTRALIE		4.020 4.557	ETATS UNIS		2.240 2.927
ETATS UNIS		783 2.093	ETATS UNIS		1.124 2.431	AUSTRALIE		489 604
INDONESIE		444 793	INDONESIE		737 1.013	..ALGERIE		270 433
JAPON			JAPON			HONG KONG		412 412
ROYAUME UNI		264 285	ROYAUME UNI		322 380	ROYAUME UNI		326 388
MAROC		35 246	MAROC		68 262	NOUV ZELANDE		281 347
OCEANIE BRIT			NORVEGE		106 108	..ANTILLES FR		148 244
			CANADA		27 105	VIETNAM SUD		196 88
			SUEDE		33 50	..OCEANIE FRANC		31 81
			SUISSE		31 35	CANADA		47 71
			UNION INDIENNE		9 20	JAPON		69 69
			NOUV ZELANDE		3 3	UNION INDIENNE		33 51
			OCEANIE BRIT		8 3	OCEANIE BRIT		294 47
			PAKISTAN		3 3	SUEDE		32 42
			CHINE CONTINENT		8 1	DANEMARK		28 38
						MAROC		28 35
						SUISSE		26 25
						CAMBODGE 9		25 25
						TCHECOSLOVAQUIE		12 22
						..MALGACHE REP		
						MALAISIE FED		13 13
						PORTUGAL		9 11
						..ANCIENNE AEF 3		
						AUTRICHE		14 6
						NORVEGE		2 3
						ESPAGNE		
						FORMOSE		2 2
						CEYLAN MALDIVES		7 2
						CHINE CONTINENT		7 2
						PHILIPPINES		-1 1
						INDONESIE		



HANDEL DER ASSOZIIERTEN ÜBERSEEGBIETE  
mit EWG- und wichtigen andern Ländern

Kumulierte Werte, beginnend Januar bis Ende des ausgewiesenen Monats

TAB. 10

Import

EINFUHLRLÄNDER - PAYS IMPORTATEUR			EINFUHLRLÄNDER - PAYS IMPORTATEUR			EINFUHLRLÄNDER - PAYS IMPORTATEUR		
Ursprung		1000 \$	Ursprung		Mio \$	Ursprung		Mio \$
Origine			Origine			Origine		
POLYNESIE			POLYNESIE			POLYNESIE		
M O N D E			M O N D E			M O N D E		
OCT 59			OCT 60			OCT 59		
10.158			14.493			10.158		
FRANCE	4.224	6.924						
BELGIQUE LUXBO	63	85						
PAYS BAS	185	212						
ALLEMAGNE RF	238	459						
ITALIE	9	13						
CEE METROP	4.719	7.693						
-DOM CEE	501	705						
-PTOM CEE	43	124						
TOTAL CEE	5.263	8.522						
ETATS UNIS	2.533	3.437						
AUSTRALIE	636	631						
ROYAUME UNI	380	458						
HONG KONG		446						
-ALGERIE	314	442						
NOUV ZELANDE	352	379						
-ANTILLES FR	159	263						
-OCEANIE FRANC	31	96						
VIETNAM SUD	264	91						
CANADA	47	87						
JAPON	36	79						
UNION INDIENNE	350	47						
OCEANIE BRIT	35	43						
SUEDE	33	42						
DANEMARK	36	37						
MAROC	28	32						
SUISSE	12	29						
TSCHECOSLOVAQUIE	9	25						
CAMBODGE		20						
-MALGACHE REP		13						
MALAISIE FED		11						
PORTUGAL	11	9						
CHINE CONTINENT	9	8						
-ANCIENNE AEF 3	8	6						
AUTRICHE	17	3						
NORVEGE	2	3						
ESPAGNE		2						
FORMOSE	7	2						
CEYLAN MALDIVES	1	1						
PHILIPPINES		1						
INDONESIE		1						
POLYNESIE			POLYNESIE			POLYNESIE		
NOV 59			NOV 60			NOV 59		
10.996			16.557			10.996		
FRANCE	4.376	8.238						
BELGIQUE LUXBO	63	90						
PAYS BAS	194	242						
ALLEMAGNE RF	250	490						
ITALIE	12	16						
CEE METROP	4.895	9.076						
-DOM CEE	531	784						
-PTOM CEE	44	167						
TOTAL CEE	5.470	10.027						
ETATS UNIS	2.892	3.638						
AUSTRALIE	724	710						
ROYAUME UNI	422	555						
-ALGERIE	323	501						
HONG KONG		477						
NOUV ZELANDE	376	422						
-ANTILLES FR	180	283						
JAPON		113						
-OCEANIE FRANC	32	106						
VIETNAM SUD	286	100						
CANADA	48	88						
UNION INDIENNE	40	57						
SUEDE	41	56						
DANEMARK	33	52						
MAROC	38	51						
-MALGACHE REP		47						
OCEANIE BRIT	421	47						
SUISSE	28	39						
TSCHECOSLOVAQUIE	12	30						
CAMBODGE	9	25						
PORTUGAL	12	14						
MALAISIE FED		14						
AUTRICHE	17	10						
CHINE CONTINENT	3	9						
-ANCIENNE AEF 3		8						
-GABON	3	6						
NORVEGE	2	3						
ESPAGNE		3						
CEYLAN MALDIVES	7	3						
FORMOSE		2						
PHILIPPINES	1	1						
INDONESIE		1						



## export

Valeurs cumulées, de janvier à la fin du mois indiqué

AUSFUHLÄNDER - PAYS EXPORTATEUR			AUSFUHLÄNDER - PAYS EXPORTATEUR			AUSFUHLÄNDER - PAYS EXPORTATEUR		
Bestimmung Destination		1000 \$	Bestimmung Destination		Mio \$	Bestimmung Destination		Mio \$
POLYNESIE		OCT 59	OCT 60					
M O N D E		10.581	10.598					
FRANCE		5.347	5.433					
BELGIQUE LUXBO								
PAYS BAS		47	23					
ALLEMAGNE RF		538	626					
ITALIE		43	77					
CEE METROP		5.975	6.159					
. . DOM CEE		1						
. PTOM CEE		55	60					
TOTAL CEE		6.031	6.219					
JAPON			2.635					
NOUV ZELANDE		1.156	1.119					
ETATS UNIS		536	307					
AUSTRALIE		196	218					
. OCEANIE FRANC		55	60					
. OCEANIE BRIT		12	31					
DANEMARK		17	29					
ROYAUME UNI		38	21					
YOUgosLAVIE			6					
SUISSE		7	2					
ESPAGNE			2					
POLYNESIE		NOV 59	NOV 60					
M O N D E		11.024	11.349					
FRANCE		5.347	5.853					
BELGIQUE LUXBO								
PAYS BAS		47	23					
ALLEMAGNE RF		539	626					
ITALIE		48	77					
CEE METROP		5.981	6.579					
. . DOM CEE		1						
. PTOM CEE		56	71					
TOTAL CEE		6.038	6.650					
JAPON			2.802					
NOUV ZELANDE		1.160	1.245					
ETATS UNIS		553	328					
AUSTRALIE		217	223					
. OCEANIE FRANC		56	71					
. OCEANIE BRIT		13	32					
DANEMARK		17	29					
ROYAUME UNI		38	21					
YOUgosLAVIE			6					
SUISSE		7	2					
ESPAGNE			2					

# HANDEL DER ASSOZIIERTEN ÜBERSEE-GEBIETE mit der EWG und den andern Ländern

import

**FRANZOESISCH-AEQUATORIALAFRIKA (ehem.) A. E. F. (anc.)**

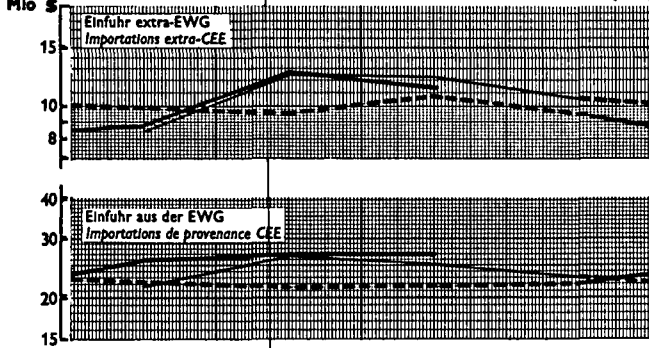

**KAMERUN CAMEROUN**

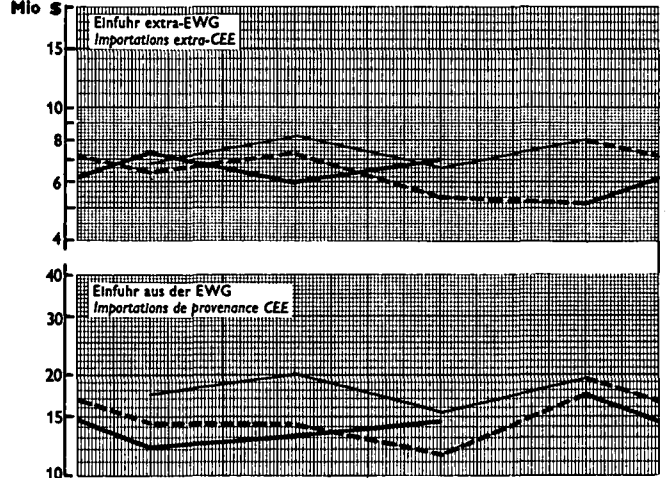

**ALGERIEN ALGERIE**

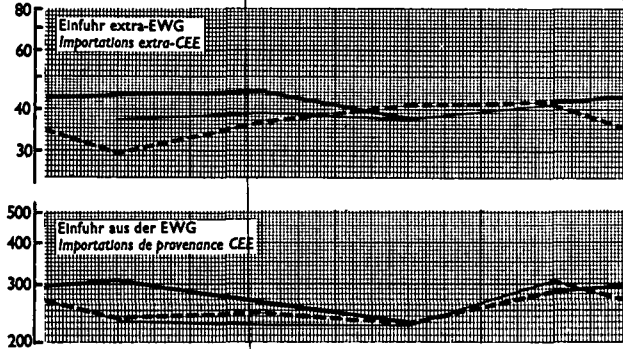

**ELFENBEINKUESTE COTE D'IVOIRE**

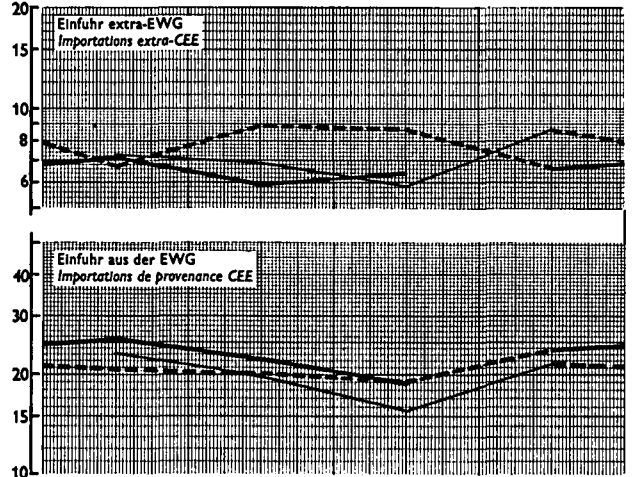

**BELGISCH-KONGO (ehem.) CONGO BELGE (anc.)**

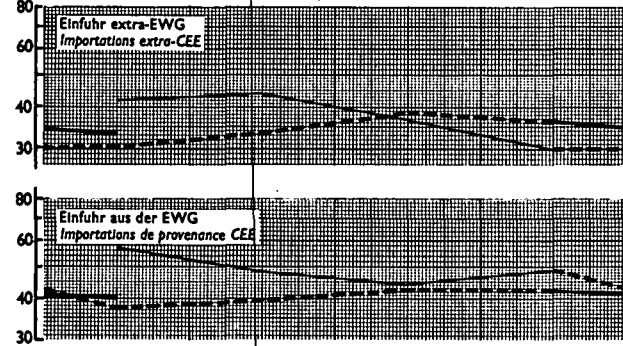

**MADAGASKAR MADAGASCAR**

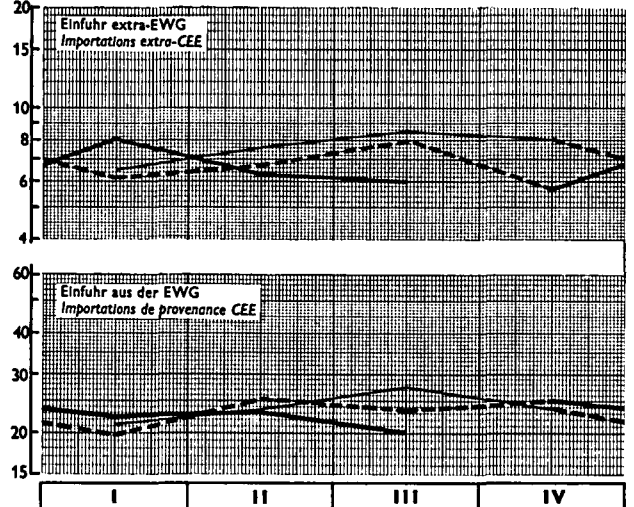

**SENEGAL SÉNÉGAL**

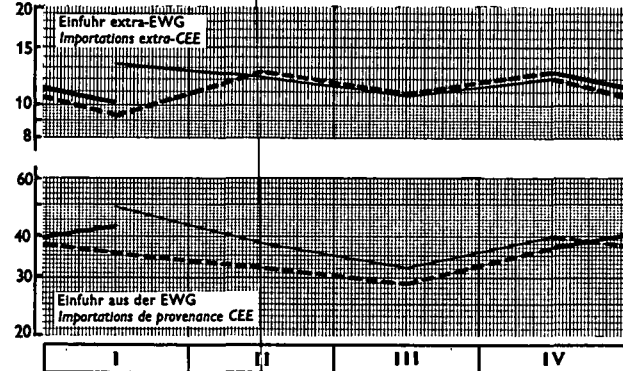

— 1958    - - - 1959    — 1960

# export

## COMMERCE DES ASSOCIÉS d'OUTRE-MER avec la CEE et les autres pays

**FRANZOESISCH-AEQUATORIALAFRIKA (ehem.) A. E. F. (anc.)**

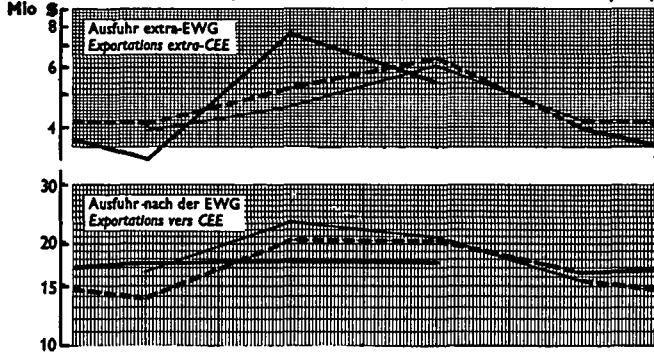

**ALGERIEN ALGERIE**

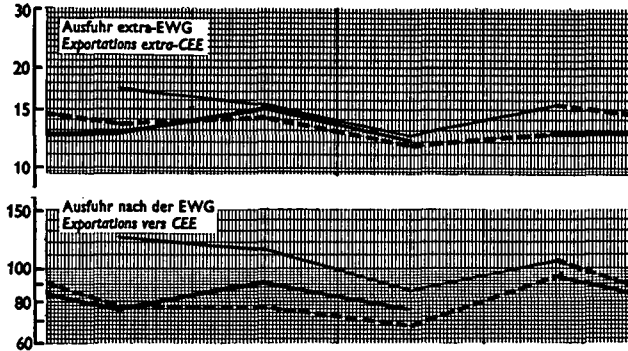

**BELGISCH-KONGO (ehem.) CONGO BELGE (anc.)**

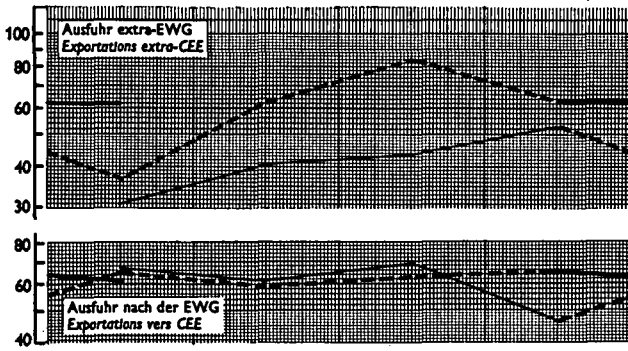

**SENEGAL SÉNÉGAL**

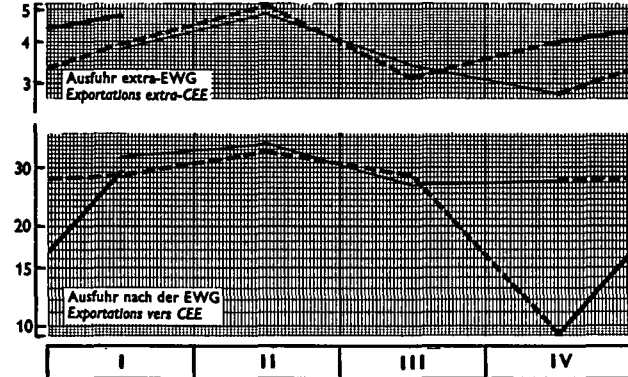

**KAMERUN CAMEROUN**

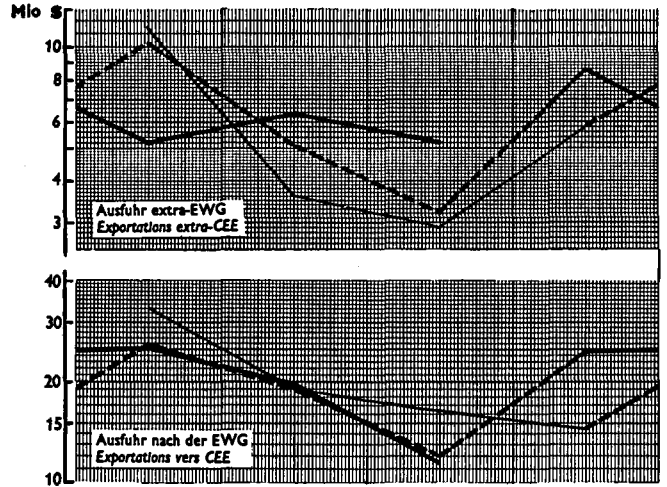

**ELFENBEINKUESTE COTE D'IVOIRE**

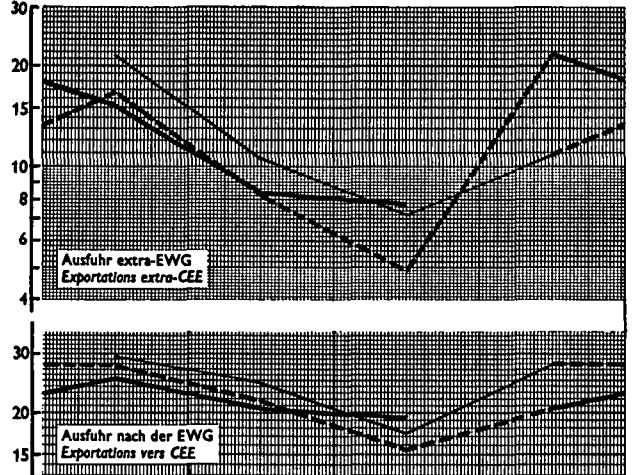

**MADAGASKAR MADAGASCAR**

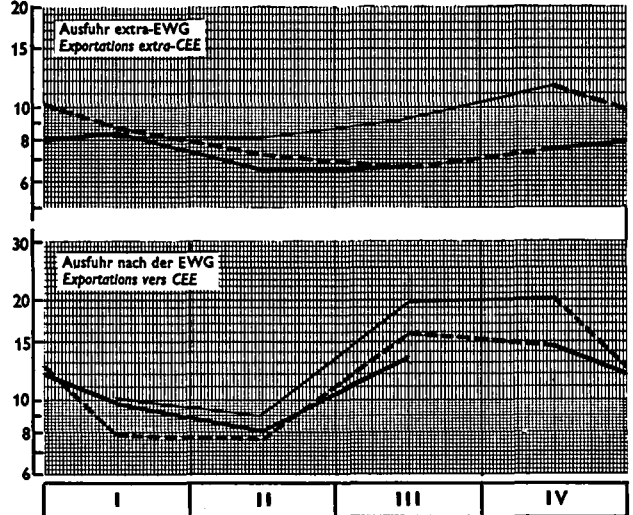

— 1958    - - - 1959    — 1960

**AUSSENHANDEL DER WICHTIGSTEN ASSOZIIERTEN ÜBERSEEISCHEN LÄNDER UND GEBIETE**

TAB 11.

**Einfuhr nach Warengruppen  
Importations par classes de produits**

Mio \$

	1958	1959	1960	1959				1960				
				I	II	III	IV	I	II	III	IV	
<b>ALGERIEN</b>												<b>ALGÉRIE</b>
Insgesamt	140,1	142,3		265,7	282,6	267,7	326,3	353,2	311,6	268,4		Total
Lebensmittel	239,6	256,0		58,4	58,1	58,4	81,1	84,8	68,9	58,3		Alimentation
Brennstoffe	55,0	60,3		14,5	14,6	15,6	15,7	16,2	15,5	15,1		Énergie
Rohstoffe und Halbfabrikate	230,0	221,1		59,1	55,6	49,7	56,7	77,1	67,6	50,8		Mat. premières et semi-produits
Ausrüstung	222,2	228,0		50,6	57,9	60,0	59,5	69,0	57,9	52,4		Équipement
Andere bearbeitete Waren	393,3	376,8		83,0	96,5	84,0	113,3	106,0	101,4	91,6		Autres produits manufacturés
<b>FR.-WESTAFRIKA</b>						(a)		(a)				<b>A.E.F.</b>
Insgesamt	140,3	126,8		32,0	31,0	32,3	31,5	35,0	39,5	38,1		Total
Lebensmittel	26,2	24,1		6,5	6,3	5,7		6,6		..		Alimentation
Brennstoffe	10,8	10,6		3,3	2,6	2,3		3,2		..		Énergie
Rohstoffe und Halbfabrikate	21,0	18,0		4,1	4,4	4,8		5,6		..		Mat. premières et semi-produits
Ausrüstung	39,0	37,1		8,4	8,5	10,1		10,1		..		Équipement
Andere bearbeitete Waren	43,3	37,0		9,7	9,1	9,1		11,7		..		Autres produits manufacturés
<b>SENEGAL</b>												<b>SÉNÉGAL</b>
Insgesamt	208,4	178,4		44,7	44,6	39,5	49,5	53,5	40,8	37,1		Total
Lebensmittel	60,3	60,4		14,7	16,0	14,3	15,5	15,0	12,2	12,8		Alimentation
Brennstoffe	9,6	8,8		0,7	3,7	2,6	2,0	2,3	2,3	1,7		Énergie
Rohstoffe und Halbfabrikate	26,3	21,5		5,3	5,3	5,5	5,4	7,0	6,5	4,9		Mat. premières et semi-produits
Ausrüstung	32,8	27,0		6,0	6,1	6,2	8,7	8,7	6,3	7,1		Équipement
Andere bearbeitete Waren	79,4	60,6		18,0	13,7	11,0	17,9	20,5	13,5	10,6		Autres produits manufacturés
<b>ELFENBEINKÜSTE</b>												<b>COTE-D'IVOIRE</b>
Insgesamt	108,7	114,5	120,0	31,1	32,0	19,9	31,4	33,3	28,1	25,2	33,3	Total
Lebensmittel	19,2	21,1	20,4	7,4	6,3	1,3	6,0	5,3	5,0	4,5	5,6	Alimentation
Brennstoffe	7,1	7,8	7,1	1,9	2,1	1,3	2,5	2,1	1,9	1,3	1,7	Énergie
Rohstoffe und Halbfabrikate	16,9	15,5	21,1	4,0	4,0	1,9	5,6	5,9	5,5	4,4	5,3	Mat. premières et semi-produits
Ausrüstung	23,4	28,3	27,9	6,2	8,0	4,0	10,0	7,4	6,4	6,0	8,2	Équipement
Andere bearbeitete Waren	42,0	41,8	43,6	11,6	11,6	11,4	7,3	12,7	9,3	9,0	12,6	Autres produits manufacturés
<b>MADAGASKAR</b>												<b>MADAGASCAR</b>
Insgesamt	126,5	119,5		25,9	31,8	31,2	30,6	30,6	29,6	26,2		Total
Lebensmittel	18,4	18,5		3,7	4,7	5,1	5,6	6,5	4,3	3,6		Alimentation
Brennstoffe	5,5	5,0		1,3	1,1	1,2	1,4	1,2	1,2	1,3		Énergie
Rohstoffe und Halbfabrikate	24,8	20,3		4,5	5,7	5,0	5,2	6,0	6,4	5,4		Mat. premières et semi-produits
Ausrüstung	24,6	21,7		4,5	6,2	5,4	5,7	5,2	5,2	4,4		Équipement
Andere bearbeitete Waren	53,1	53,9		12,0	14,7	14,4	12,8	11,8	12,6	11,4		Autres produits manufacturés
<b>KAMERUN</b>												<b>CAMEROUN</b>
Insgesamt	102,2	81,6		20,5	21,5	17,0	22,7	19,5	19,1	21,4		Total
Lebensmittel	16,1	16,6		3,9	3,7	3,2	5,8	3,8	4,3	4,2		Alimentation
Brennstoffe	5,1	5,7		1,5	2,2	1,6	0,4	1,3	1,6	1,3		Énergie
Rohstoffe und Halbfabrikate	16,3	16,6		3,5	2,8	2,7	7,6	3,3	4,2	4,6		Mat. premières et semi-produits
Ausrüstung	21,9	15,4		4,5	4,4	3,3	3,1	3,1	3,0	3,9		Équipement
Andere bearbeitete Waren	42,8	27,5		7,2	8,3	6,1	5,9	8,0	5,6	7,4		Autres produits manufacturés
<b>BELGISCH-KONGO</b>												<b>CONGO BELGE</b>
Insgesamt	351,4	297,8		67,7	83,1	79,3	77,7	73,4	..	..	..	Total
Lebensmittel	45,6	45,5		9,7	11,4	12,8	11,6	10,9	..	..	..	Alimentation
Brennstoffe	30,2	28,3		6,1	7,0	7,3	7,8	5,3	..	..	..	Énergie
Rohstoffe und Halbfabrikate	64,2	58,6		13,9	14,1	14,6	16,1	14,2	..	..	..	Mat. premières et semi-produits
Ausrüstung	137,7	93,0		22,8	22,9	24,9	22,3	23,7	..	..	..	Équipement
Andere bearbeitete Waren	73,7	72,5		15,1	17,7	19,7	20,0	19,4	..	..	..	Autres produits manufacturés

(a) Durchschnitt für zwei Vierteljahre.

(a) Moyenne de deux trimestres.

TAB. 11

**COMMERCE DES PRINCIPAUX  
ASSOCIÉS D'OUTRE-MER**
**Ausfuhr wichtiger Waren  
Exportations des principaux produits**

Mio \$

	1958	1959	1960	1959				1960				
				I	II	III	IV	I	II	III	IV	
<b>ALGERIEN</b>											<b>ALGÉRIE</b>	
Insgesamt	488,4	367,9		90,5	91,0	97,1	107,3	89,0	103,1	88,8	Total	
Wein	267,2	180,8		44,8	43,5	41,1	51,3	47,4	48,9	52,2	Vins	
Zitrusfrüchte	32,8	25,6		11,0	2,8	0,0	11,7	9,4	4,2	0,0	Agrumes	
Eisenerze	26,0	18,7		5,7	4,2	4,7	4,7	6,4	8,0	7,0	Minerais de fer	
Gemüse, frisch, Kartoffeln	23,4	17,5		1,9	6,2	6,7	2,6	2,9	13,4	1,1	Légumes frais, pommes de terre	
Grütze und Grieß	12,6	6,9		1,8	1,8	1,0	2,3	2,0	2,3	1,8	Gruaux et semoules	
<b>FR.-WESTAFRIKA</b>											<b>A.E.F.</b>	
Insgesamt	94,7	90,6		17,9	25,6	26,6	20,5	20,6	25,4	23,3	Total	
Holz	37,1	38,9		8,0	8,7	12,1	10,1	7,7	13,1	13,6	Bois	
Baumwolle, entkörnt	28,2	21,7		4,0	8,5	5,5	3,7	2,8	6,5	2,5	Coton égrené	
Rohkaffee	4,3	3,9		0,5	1,7	1,3	0,1	1,0	0,9	1,1	Café vert	
Erdöl, roh	7,8	11,5		2,3	3,2	3,3	2,7	2,3	2,6	2,4	Pétrole brut	
Erdnüsse	1,5	0,8		0,2	0,2	0,1	0,2	0,3	0,4	0,3	Arachides	
<b>SENEGAL</b>											<b>SÉNÉGAL</b>	
Insgesamt	137,0	115,9		32,4	38,5	31,2	13,7	33,9	31,4	31,4	Total	
Erdnüsse, geschält	67,6	49,7		15,7	18,9	13,2	1,9	16,7	13,3	9,2	Arachides décortiquées	
Erdnußöl	45,8	43,0		11,3	13,4	11,7	6,6	10,6	8,8	18,2	Huile d'arachide	
Ölkuchen	8,9	8,2		2,1	3,5	0,7	1,8	2,1	2,0	2,6	Tourteaux	
Gummen	2,2	1,5		0,1	0,6	0,3	0,4	0,4	0,5	0,2	Gommes arabiques	
Häute und Felle	1,0	1,3		0,2	0,4	0,3	0,4	0,3	0,5	0,3	Cuir et peaux	
<b>ELFENBEINKÜSTE</b>											<b>COTE-D'IVOIRE</b>	
Insgesamt	150,0	137,0	151,2	45,3	30,5	20,3	40,9	40,7	29,1	27,2	54,2	Total
Rohkaffee	89,4	64,8	75,7	22,7	15,2	11,8	15,1	19,4	14,6	17,2	24,5	Café vert
Kakao	30,5	43,0	35,3	16,0	6,5	3,1	17,4	13,7	2,7	1,8	17,1	Cacao
Holz	15,8	16,3	25,7	4,1	4,9	2,8	4,5	5,0	7,9	5,2	7,6	Bois
Bananen, frisch	6,1	4,3	5,2	0,7	1,0	0,9	1,8	1,0	1,0	0,7	2,4	Bananes fraîches
Palmkerne	1,9	2,0	2,4	0,2	0,6	0,6	0,6	0,5	0,8	0,5	0,6	Amandes de palme et palmiste
<b>MADAGASKAR</b>											<b>MADAGASCAR</b>	
Insgesamt	96,4	75,5		16,7	14,8	22,5	21,6	18,3	14,6	20,1	Total	
Rohkaffee	38,0	24,2		4,2	7,1	4,0	8,9	5,9	4,5	5,2	Café vert	
Vanille	7,0	9,1		2,6	3,2	3,3	0,3	0,0	0,1	0,9	Vanille	
Rohtabak	4,9	3,7		0,0	0,0	0,9	2,3	3,6	1,7	2,5	Tabacs bruts	
Reis	9,5	5,1		1,9	0,9	0,9	1,4	1,0	1,0	1,6	Riz	
Zucker	5,1	4,6		1,1	0,2	2,0	1,3	0,7	0,1	2,2	Sucre	
<b>KAMERUN</b>											<b>CAMEROUN</b>	
Insgesamt	106,1	108,4		36,2	23,9	15,3	33,0	30,6	25,6	16,8	Total	
Kakao	46,0	38,0		21,2	6,1	2,5	8,1	18,1	6,9	2,0	Cacao	
Rohkaffee	23,6	20,3		7,4	8,3	3,7	0,9	4,0	8,1	4,0	Café vert	
Bananen, frisch	5,6	3,8		1,5	1,2	0,6	0,6	0,5	0,4	0,4	Bananes fraîches	
Holz	6,1	5,9		0,6	1,3	1,4	1,4	1,1	1,8	1,4	Bois	
Baumwolle, entkörnt	4,6	4,4		0,6	1,3	1,8	0,7	0,7	1,1	2,3	Coton égrené	
<b>BELGISCH-KONGO</b>											<b>CONGO BELGE</b>	
Insgesamt	412,5	496,1		102,4	121,6	144,0	128,1	123,2	..	..	..	Total
Kupfer	108,3	159,8		31,9	39,8	41,2	46,8	37,5	..	..	..	Cuivre
Kaffee, Tee, Gewürze	58,0	64,1		10,4	17,2	26,5	10,0	10,1	..	..	..	Café, thé, épices
Ölsaaten und Öl	50,6	59,0		13,3	13,9	16,3	15,6	15,6	..	..	..	Graines et huiles
Edelmetalle	45,4	45,7		9,7	10,0	14,2	11,8	12,3	..	..	..	Métaux précieux
Erze	32,0	28,4		6,0	6,5	7,0	8,8	8,6	..	..	..	Minerais



**HANDEL DER ASSOZIIERTEN ÜBERSEE-GEBIETE  
mit ausgewählten Erzeugnissen**

**COMMERCE DES ASSOCIÉS d'OUTRE-MER  
pour des produits sélectionnés**

**export**

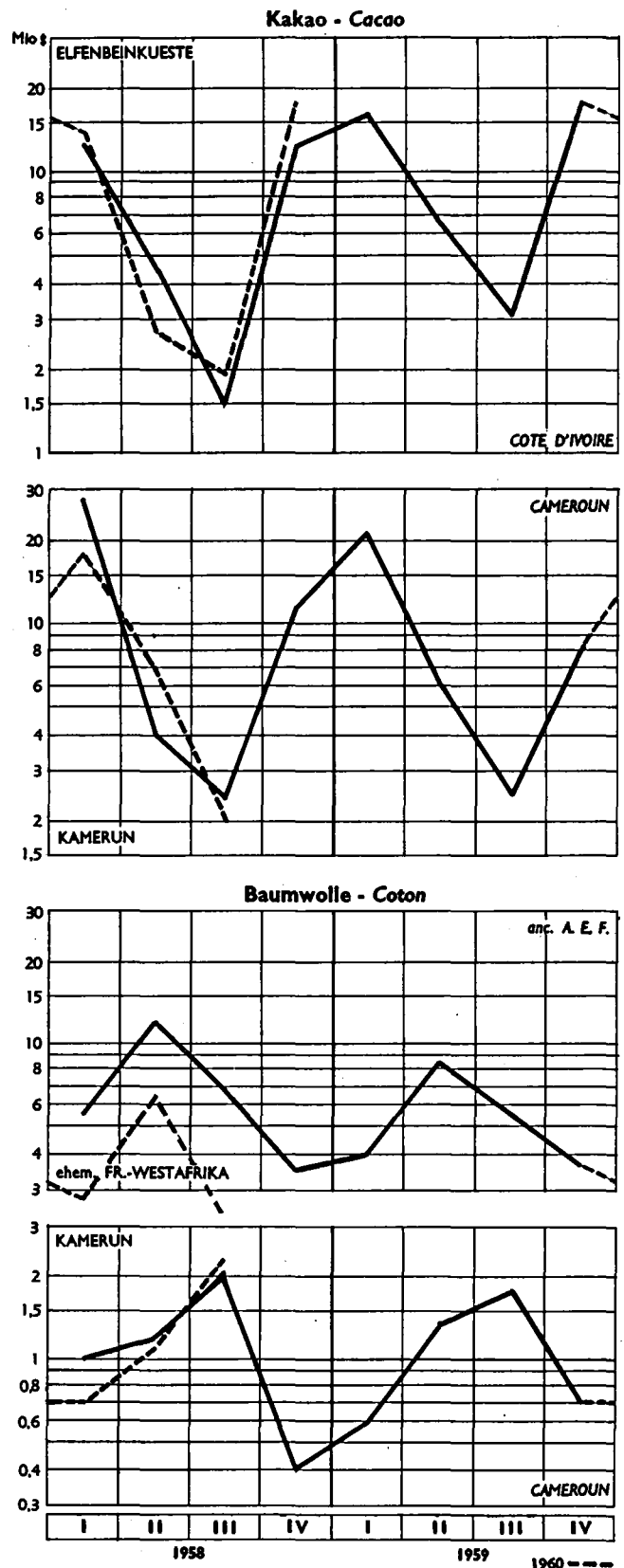
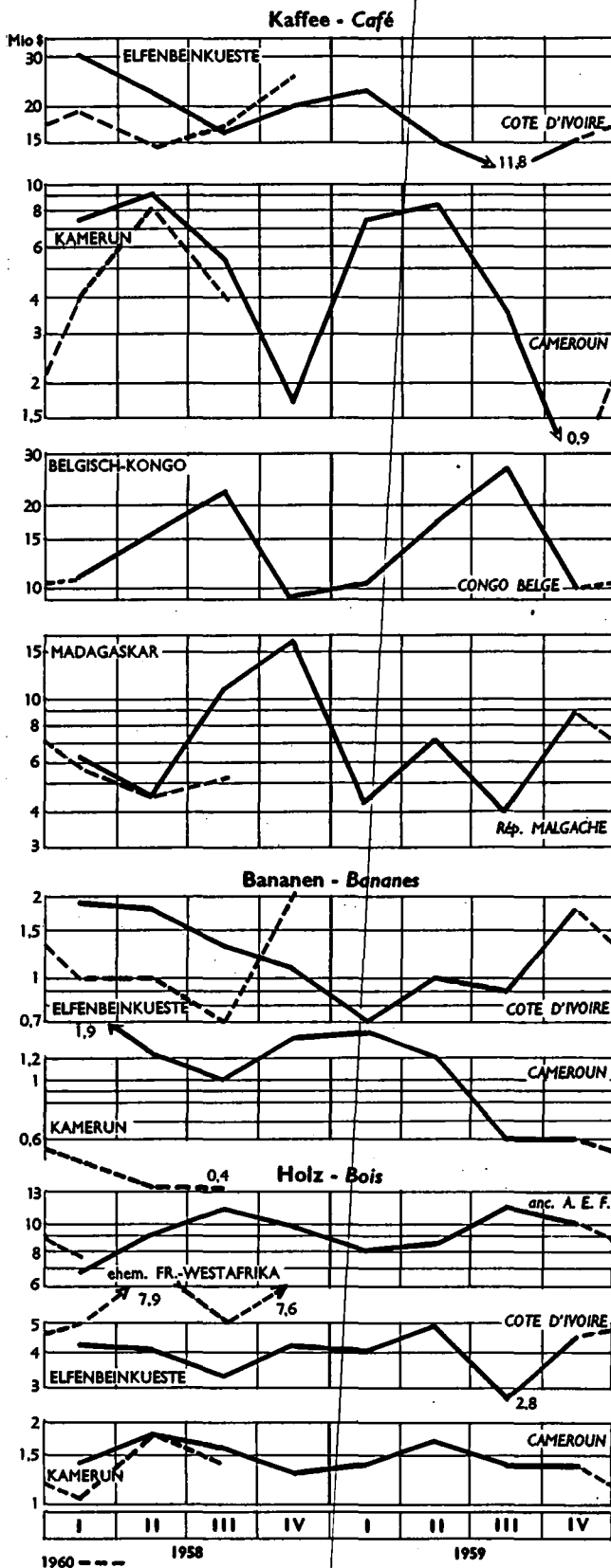

**export**

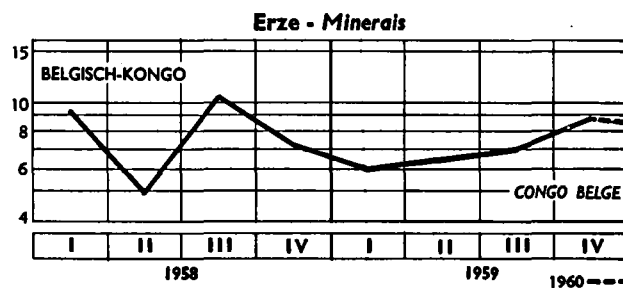
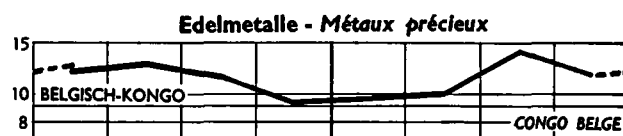
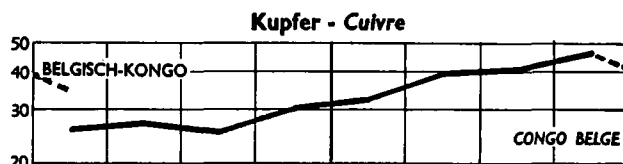
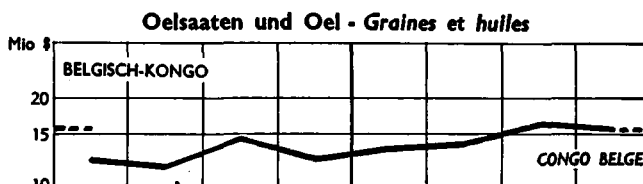
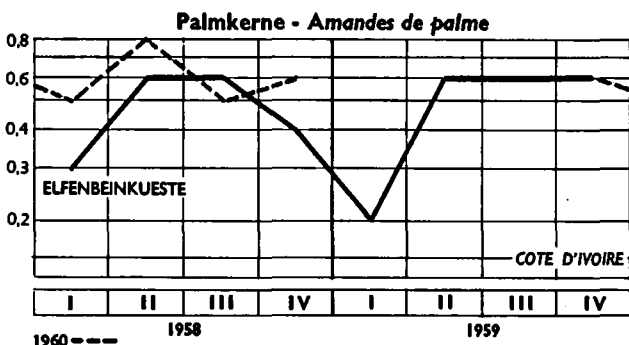
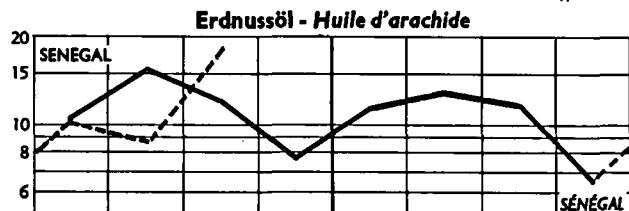
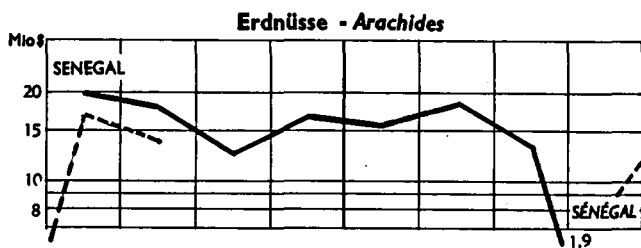

**import**

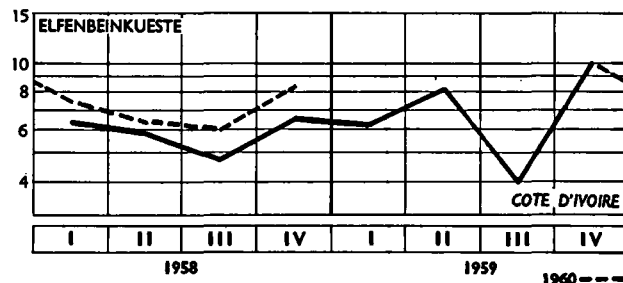
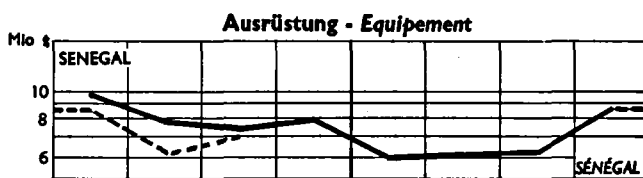
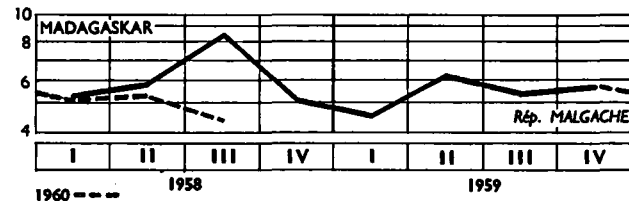
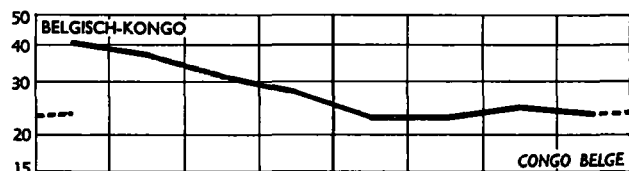
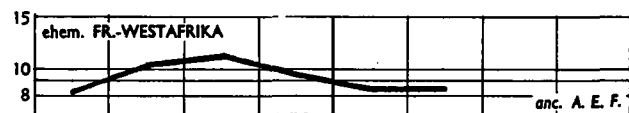
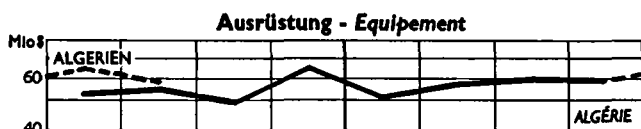

Handel der wichtigsten  
DRITTEN LÄNDER

TAB. 12

Mio \$

	Royaume-Uni		Norvège		Suède		Danemark		Suisse		Autriche		Union Sud-Africaine		
	Monde	CEE	Monde	CEE	Monde	CEE	Monde	CEE	Monde	CEE	Monde	CEE	Monde	CEE	
<b>import</b>															
	G		G <sup>1)</sup>		G <sup>1)</sup>		G <sup>1)</sup>						G (fob)		
1958	10 488,1	1 491,5	1 308,0	462,3	2 364,4	988,2	1 339,4	483,5	1 711,3	1 005,8	1 072,1	582,8	1 555,4	282,4	
1959	11 172,3	1 567,1	1 314,8	461,4	2 403,2	990,9	1 594,4	603,5	1 913,2	1 152,2	1 144,4	653,7	1 368,2	250,2	
1960	12 758,1	1 854,2							2 245,1	1 370,7					
1958	II	2 743,2	359,7	339,4	113,4	560,7	236,3	304,0	110,1	433,0	253,7	260,6	144,0	412,8	67,5
	III	2 625,6	368,3	314,8	116,1	526,7	217,9	346,3	125,0	415,4	246,9	276,3	154,3	363,4	72,1
	IV	2 736,2	388,7	337,5	122,7	657,4	279,2	362,8	131,5	434,7	253,2	267,0	146,5	340,9	63,8
1959	I	2 634,4	356,8	328,9	115,8	531,5	215,0	355,3	129,4	413,2	249,3	252,0	143,2	330,7	64,1
	II	2 753,4	392,8	325,3	103,3	592,9	242,4	390,1	149,1	481,5	279,3	279,9	159,8	351,2	61,5
	III	2 754,2	393,6	327,8	123,9	560,2	230,3	387,8	148,6	464,1	282,1	284,8	162,3	329,6	57,0
	IV	3 030,3	423,9	332,8	118,4	718,0	303,1	461,2	176,4	554,5	341,5	327,7	188,5	356,7	67,6
1960	I	3 149,3	475,7	356,6	110,9	734,2	292,2	467,4	181,2	497,7	295,8	331,0	181,3	379,5	74,1
	II	3 193,9	479,6	379,2	120,4	686,7	285,9	425,9	167,7	561,1	335,6	344,4	197,9	405,0	.
	III	3 132,8	440,1	346,3	127,7	661,2	267,0	406,4	163,5	563,3	353,5	353,7	197,9	(397,8)	.
	IV	3 282,1	458,8							614,5	381,1				.
1959	S	920,3	127,2	97,8	36,7	205,3	86,6	134,3	53,5	160,7	96,4	99,6	55,3	96,8	16,3
	O	1 002,7	141,0	121,0	40,0	224,4	97,0	140,8	53,7	169,9	105,7	104,9	62,8	118,5	21,9
	N	993,3	146,7	97,8	35,6	238,7	100,9	154,5	62,6	167,5	101,4	106,7	60,4	114,1	22,0
	D	1 034,3	136,2	113,8	42,9	250,9	104,1	165,8	60,1	217,4	133,8	117,0	65,6	124,1	23,7
1960	J	1 027,6	151,7	110,8	32,4	256,0	96,0	150,3	53,9	136,3	77,9	97,4	52,0	} 247,2	48,4
	F	1 020,3	155,3	119,1	39,3	244,5	97,9	165,2	67,1	172,6	101,4	104,6	57,8		
	M	1 101,4	168,7	126,7	39,1	233,0	98,1	151,7	60,1	188,7	116,4	129,6	71,5		
	A	1 043,0	151,3	125,2	42,0	216,0	88,8	129,2	54,3	178,7	107,6	112,5	66,7		
	M	1 080,7	162,4	120,5	45,0	239,2	102,2	149,3	59,0	190,0	112,7	120,8	68,0		
	J	1 070,2	165,9	133,5	33,4	231,2	94,4	147,4	56,4	192,3	115,2	111,0	63,1		
	J	1 060,5	150,4	97,8	35,6	196,9	76,3	129,6	51,6	188,9	118,2	119,9	69,4		
	A	1 060,9	143,0	116,4	41,2	221,2	91,0	145,0	61,4	183,1	114,1	113,8	62,5		
	S	1 011,4	146,7	132,1	50,9	243,1	99,7	131,8	50,5	191,3	121,2	120,0	66,0		
	O	1 057,9	149,4	116,0	33,2	247,7	96,8	157,0	64,0	196,5	124,2	124,3	71,9		
	N	1 160,8	164,4	128,5	40,5			152,1	59,6	206,2	125,5	125,6	71,5		
	D	1 063,4	145,0							211,8	131,4				
<b>export</b>															
	G		G <sup>1)</sup>		G <sup>1)</sup>		G <sup>1)</sup>						G		
1958	9 276,0	1 285,7	742,7	202,3	2 086,3	646,5	1 244,4	395,0	1 551,2	607,7	917,8	455,6	1 095,9	174,5	
1959	9 676,9	1 421,8	809,4	210,3	2 204,1	682,5	1 374,5	418,4	1 683,2	671,6	964,2	473,3	1 194,8	184,1	
1960	10 297,4	1 573,0							1 892,0	774,5					
1958	II	2 242,0	316,8	172,7	45,4	526,0	155,0	303,7	89,7	367,3	144,1	227,2	116,4	275,5	40,0
	III	2 268,2	318,2	180,4	47,5	510,7	169,3	296,3	88,2	383,4	151,5	233,9	116,0	248,2	37,8
	IV	2 378,5	315,2	199,2	54,9	591,5	181,6	344,6	111,9	427,9	166,5	237,7	115,3	294,1	48,5
1959	I	2 310,0	346,5	190,7	51,0	480,4	141,3	320,2	105,1	372,0	155,0	215,7	106,5	268,5	34,3
	II	2 456,6	357,7	201,5	52,2	567,0	172,6	317,3	94,0	401,9	160,9	239,1	123,3	297,5	48,0
	III	2 296,7	346,0	196,8	49,8	520,7	170,4	346,9	97,5	416,6	162,6	244,1	118,5	301,6	44,6
	IV	2 613,6	371,6	220,4	57,5	636,1	198,1	390,1	121,7	492,6	193,1	265,2	125,0	327,2	57,2
1960	I	2 675,2	410,0	225,4	56,5	608,6	189,5	352,5	107,2	425,8	177,3	257,5	125,2	314,8	47,3
	II	2 613,5	396,4	216,9	54,6	617,0	195,5	359,4	100,2	450,6	183,1	280,7	144,4	320,4	.
	III	2 383,0	361,1	203,4	53,8	592,9	201,9	350,7	94,9	461,2	185,7	285,1	147,0	(295,3)	.
	IV	2 625,7	405,5							547,4	225,8				.
1959	S	722,9	114,7	74,9	20,3	174,3	61,6	122,4	36,5	150,5	60,2	82,9	40,9	98,4	14,3
	O	891,5	127,1	71,7	19,4	223,0	65,7	123,3	37,5	163,7	65,1	89,5	43,8	112,2	17,8
	N	861,6	118,7	67,5	16,7	210,2	63,5	133,0	44,3	156,1	61,8	85,2	41,1	113,4	21,0
	D	860,5	125,8	79,8	20,7	207,5	69,2	133,8	39,9	173,3	66,3	90,7	40,1	101,6	18,4
1960	J	919,3	145,2	69,7	17,1	204,0	58,4	112,9	38,5	116,9	50,0	75,1	37,2	} 195,5	31,5
	F	854,7	122,3	69,2	16,1	212,6	72,7	116,3	34,9	142,5	59,0	84,0	40,7		
	M	901,2	142,5	86,5	23,4	191,6	58,4	123,2	33,8	166,2	68,3	98,3	47,2		
	A	893,3	133,5	72,3	16,9	207,6	59,5	113,2	31,3	148,4	59,8	94,8	48,0		
	M	921,4	142,3	70,3	17,4	209,8	69,6	117,9	34,4	153,5	63,3	96,0	49,4		
	J	798,8	120,6	74,3	20,3	207,5	66,3	128,2	34,4	148,5	60,0	91,5	47,1		
	J	799,5	130,5	62,4	16,1	207,2	64,3	115,1	31,3	161,2	63,0	98,6	50,1		
	A	818,7	115,8	68,6	17,2	199,3	65,6	116,1	32,3	137,2	56,0	89,0	46,0		
	S	764,8	114,8	72,4	20,5	186,1	72,0	119,5	31,3	162,8	66,7	97,5	50,9		
	O	754,2	133,4	74,0	18,4	238,6	74,1	129,2	36,7	178,3	72,9	101,3	51,5		
	N	990,3	137,2	76,6	20,5			124,5	38,2	178,4	73,0	92,9	48,0		
	D	881,2	134,9							190,7	79,9				
	Welt	EWG	Welt	EWG	Welt	EWG	Welt	EWG	Welt	EWG	Welt	EWG	Welt	EWG	
	Vereinigtes Königreich		Norwegen		Schweden		Dänemark		Schweiz		Österreich		Südafrikanische Union		

<sup>1)</sup> Ab 1958.  
<sup>2)</sup> Ab 1959.

<sup>1)</sup> A partir de 1958.  
<sup>2)</sup> A partir de 1959.



TAB. 12

Commerce des principaux  
PAYS TIERS

Mio \$

	Etats-Unis		Canada		Brésil		Argentine		Union Indienne		Japon		Australie	
	Monde	CEE	Monde	CEE	Monde	CEE	Monde	CEE	Monde	CEE	Monde	CEE	Monde	CEE
<b>import</b>														
	G (fob)		(fob)		G				G		G		G (fob)	
1958	12 834,0	1 681,6	5 351,2	253,2	1 352,9	234,5	1 232,6	314,5	1 814,8	343,7	3 033,4	148,8	1 797,2	182,0
1959	15 212,4	2 401,4	5 897,8	312,3	1 374,5	258,7	993,0	254,5	1 863,5	399,8	3 599,5	180,9	1 866,7	212,0
1960														
1958 II	3 148,8	380,7	1 428,7	62,1	339,7	65,1	312,7	77,6	393,2	78,0	775,8	42,4	441,2	52,6
1958 III	3 072,6	424,9	1 285,5	68,8	401,2	69,7	316,5	56,0	380,8	78,6	732,4	33,6	458,0	46,6
1958 IV	3 489,5	509,0	1 424,7	81,6	373,3	61,7	314,7	84,3	614,9	98,3	721,8	35,0	453,5	41,4
1959 I	3 567,4	511,2	1 279,8	51,5	330,7	53,4	139,7	34,7	409,1	94,0	790,0	41,9	430,9	47,0
1959 II	3 853,6	609,4	1 635,0	86,0	381,8	65,1	223,6	50,7	527,7	123,5	946,5	46,1	461,2	53,8
1959 III	3 829,4	628,7	1 473,0	86,9	344,0	75,9	329,1	79,1	457,4	88,4	902,2	46,8	462,5	52,9
1959 IV	3 962,0	652,1	1 510,1	87,9	318,0	64,3	300,6	90,0	469,3	93,9	960,8	46,1	512,2	58,3
1960 I	3 800,5	637,1	1 393,5	58,4	318,7	66,3	246,9	68,2	441,4	85,1	1 130,0	53,5	542,6	60,8
1960 II	3 829,8	568,1	1 518,1	85,9	(370,0)	.	(318,9)	101,1	(523,5)	.	1 112,0	.	570,5	69,3
1960 III	3 543,1	511,9	1 331,2	73,9	.	.	(285,2)	.	(486,4)	.	1 132,0	.	.	.
1959 S	1 391,8	228,4	489,5	29,6	.	.	135,8	32,4	202,7	32,2	298,7	16,2	136,3	15,1
1959 O	1 202,0	193,4	521,2	31,2	.	.	94,6	29,2	136,6	32,0	297,9	14,9	174,9	18,5
1959 N	1 282,2	209,1	515,6	32,8	.	.	83,7	27,0	146,9	26,9	289,2	13,7	166,6	17,4
1959 D	1 477,8	249,8	473,3	24,0	.	.	122,3	33,8	185,8	35,0	373,7	17,5	170,6	22,4
1960 J	1 137,4	181,6	419,1	18,2	214,0	47,6	153,6	45,4	276,8	59,3	331,0	32,5	168,7	38,1
1960 F	1 287,8	221,8	475,9	18,2	104,7	18,7	93,3	22,8	164,6	25,8	364,0	21,0	175,4	22,7
1960 M	1 375,3	233,9	498,3	21,9	(109,0)	.	67,1	21,5	173,5	32,7	435,0	19,5	197,7	22,7
1960 A	1 257,4	202,7	495,3	28,7	(121,0)	.	133,8	42,5	174,6	37,5	355,0	18,2	162,9	19,7
1960 M	1 259,5	186,2	527,5	30,1	(140,0)	.	118,0	37,1	175,4	.	385,0	18,2	204,2	27,6
1960 J	1 313,0	179,3	495,3	27,1	(104,3)	.	90,0	.	154,7	.	372,0	.	203,4	22,0
1960 J	1 155,0	168,0	433,2	22,6	(88,6)	.	90,0	.	173,6	.	380,0	.	199,3	27,5
1960 A	1 228,1	166,5	458,4	26,8	.	.	100,2	.	158,1	.	368,0	.	232,7	.
1960 S	1 160,0	177,4	439,6	24,5	.	.	99,4	.	153,2	.	384,0	.	198,2	.
1960 O	1 156,9	185,4	464,1	.	.	.	.	.	144,2	.	352,0	.	223,1	.
1960 N	(1 176,0)	.	(526,6)	.	.	.	.	.	.	.	(364,0)	.	(201,1)	.
<b>export</b>														
	G				N				G		G		G	
1958	17 893,0	2 425,4	5 080,2	437,1	1 243,0	217,8	993,9	330,5	1 215,8	81,8	2 876,8	124,0	1 664,1	302,7
1959	17 566,0	2 394,8	5 405,2	332,8	1 282,0	253,3	1 009,0	376,4	1 307,8	100,3	3 456,5	134,0	2 012,7	373,1
1960														
1958 II	4 575,8	618,4	1 334,6	143,0	303,8	57,7	254,3	84,5	249,1	20,0	680,1	24,4	389,2	66,9
1958 III	4 182,3	563,1	1 277,5	104,0	312,7	60,2	223,8	74,1	342,8	22,2	688,1	26,2	310,1	49,5
1958 IV	4 729,1	622,4	1 355,3	109,4	355,6	53,8	273,0	83,4	322,8	19,1	797,5	33,5	482,6	84,5
1959 I	4 136,0	534,3	1 089,9	66,4	300,0	60,9	226,1	75,8	280,1	20,7	729,0	30,0	461,0	78,4
1959 II	4 452,0	541,5	1 413,2	76,2	277,0	54,3	264,2	90,3	278,3	23,7	811,7	28,4	490,4	92,6
1959 III	4 343,4	581,1	1 367,5	83,2	402,6	72,9	254,9	96,3	352,2	24,0	883,3	33,6	447,9	70,7
1959 IV	4 634,7	737,9	1 534,6	107,0	302,4	65,2	263,8	114,0	397,2	31,9	1 032,5	42,0	613,4	131,4
1960 I	4 889,1	834,3	1 356,7	91,4	281,3	60,6	242,6	97,1	321,7	26,2	886,0	39,4	552,6	112,0
1960 II	5 370,5	865,8	1 344,0	89,6	(332,0)	.	297,4	104,2	(276,2)	.	957,2	.	507,6	77,5
1960 III	4 921,5	849,4	1 431,5	122,8	.	.	(285,7)	.	(333,4)	.	1 050,0	.	.	.
1959 S	1 479,1	210,3	480,8	28,2	.	.	87,4	32,9	121,2	8,2	282,2	10,6	151,7	25,2
1959 O	1 481,6	211,4	497,9	31,7	.	.	100,3	41,9	125,5	8,4	345,7	12,7	193,3	40,4
1959 N	1 478,6	234,9	525,2	35,9	.	.	81,9	37,5	129,7	9,7	292,5	12,5	195,4	43,5
1959 D	1 674,5	291,7	511,6	39,5	.	.	81,6	34,6	142,0	13,8	394,3	16,8	224,7	47,5
1960 J	1 561,8	287,0	442,7	34,1	182,5	41,0	137,1	55,0	213,9	16,5	218,0	17,5	166,9	72,7
1960 F	1 576,1	259,6	451,9	31,3	98,8	19,6	105,5	42,1	107,8	9,7	310,0	21,9	186,8	39,3
1960 M	1 751,2	287,8	462,1	26,3	(100,0)	.	106,1	40,2	102,5	7,6	311,8	12,9	198,9	29,1
1960 A	1 822,9	287,3	381,5	16,7	(123,0)	.	94,6	32,7	108,6	8,6	311,4	11,8	173,7	21,5
1960 M	1 809,5	292,6	496,8	38,0	(108,0)	.	96,7	31,3	65,1	.	334,0	.	176,1	26,9
1960 J	1 738,1	285,9	465,7	34,7	(79,8)	.	90,0	.	101,8	.	340,0	.	150,3	23,4
1960 J	1 699,3	284,4	475,3	41,3	(60,9)	.	102,0	.	119,7	.	342,0	.	137,5	.
1960 A	1 612,7	282,3	495,4	38,8	.	.	93,7	.	111,9	.	368,0	.	146,3	.
1960 S	1 609,5	282,7	460,4	42,7	.	.	(84,6)	.	(117,8)	.	353,0	.	155,0	.
1960 O	1 729,4	278,2	494,9	.	.	.	.	.	(130,1)	.	(366,0)	.	(174,5)	.
1960 N	(1 782,0)	.	(486,7)	.	.	.	.	.	.	.	.	.	.	.
	Welt	EWG	Welt	EWG	Welt	EWG	Welt	EWG	Welt	EWG	Welt	EWG	Welt	EWG
	Vereinigte Staaten		Kanada		Brasilien		Argentinien		Indische Union		Japan		Australien	

12

**HANDEL DER DRITTEN LÄNDER  
mit der EWG und wichtigen andern Ländern  
und Gebieten**

TAB. 13

Kumulierte Werte beginnend Januar bis Ende  
des ausgewiesenen Monats

**import**

EINFUHLRLÄNDER - PAYS IMPORTATEUR			EINFUHLRLÄNDER - PAYS IMPORTATEUR			EINFUHLRLÄNDER - PAYS IMPORTATEUR		
Ursprung		Mio \$	Ursprung		Mio \$	Ursprung		Mio \$
Origine			Origine			Origine		
ASS EUR LIBRE ECH	SEP 59	SEP 60	NORVEGE	OCT 59	OCT 60	DANEMARK	NOV 59	NOV 60
M O N D E	14465.1	16984.6	M O N D E	1106.9	1199.1	M O N D E	1429.0	1621.8
FRANCE	556.0	719.2	FRANCE	34.5	35.8	FRANCE	53.7	71.3
BELGIOUE LUXBO	338.4	426.1	BELGIOUE LUXBO	28.2	35.6	BELGIOUE LUXBO	51.6	65.5
PAYS BAS	714.0	794.8	PAYS BAS	68.8	68.4	PAYS BAS	103.3	96.9
ALLEMAGNE RF	1872.4	2287.8	ALLEMAGNE RF	229.9	233.1	ALLEMAGNE RF	304.9	372.9
ITALIE	530.5	597.3	ITALIE	22.9	19.2	ITALIE	29.6	33.3
CEE METROP	4011.3	4825.2	CEE METROP	384.3	392.1	CEE METROP	543.1	639.9
ETATS UNIS	1265.8	1891.6	SUEDE	186.2	191.9	ROYAUME UNI	309.1	306.6
CANADA	719.1	887.7	ROYAUME UNI	146.1	178.5	SUEDE	138.7	158.4
ROYAUME UNI	798.8	868.2	ETATS UNIS	76.9	98.3	ETATS UNIS	129.5	157.6
SUEDE	565.8	689.1	CANADA	50.6	59.0	NORVEGE	48.3	53.8
AUSTRALIE	498.3	464.7	DANEMARK	49.4	49.8	SUISSE	35.7	50.2
NOUV ZELANDE	406.0	423.2	SUISSE	16.4	17.2	FINLANDE	26.4	33.9
DANEMARK	343.7	375.7	U R S S	14.5	17.0	U R S S	23.5	25.7
KOWEIT	275.4	353.4	BRESIL	13.8	15.9	BRESIL	22.6	24.4
SUISSE	274.1	336.3	ESPAGNE	9.4	12.4	POLOGNE	16.6	19.6
UNION INDIENNE	280.2	298.0	FINLANDE	6.1	11.8	ZONE MARK EST	13.3	13.2
NORVEGE	237.1	294.8	VENEZUELA	6.1	10.2	JAPON	13.0	11.5
FINLANDE	201.6	266.3	FED INDES OCC 6	7.8	10.2	AUTRICHE	8.9	9.9
ARGENTINE	266.9	264.8	ANTILLES NEER 7	10.9	10.2	CHINE CONTINENT	6.8	9.9
UNION SUD AFR	225.8	259.4	AUTRICHE	5.9	7.9	ESPAGNE	8.1	9.8
IRLANDE	212.8	246.0	TCHECOSLOVAQUIE	8.5	7.7	ARGENTINE	12.8	9.0
RHODESIE NYASSA	200.2	235.7	GHANA	6.2	7.1	TCHECOSLOVAQUIE	6.5	7.9
VENEZUELA	202.7	200.0	ZONE MARK EST	7.1	6.8	VENEZUELA	2.0	6.4
ESPAGNE	136.7	193.9	ARGENTINE	3.8	6.7	PANAMA REP	4.3	5.0
HONDURAS REP	179.6	193.8	HONG KONG	2.5	6.4	PORTUGAL	4.3	5.0
NIGERIA	206.1	192.2	JAPON	11.8	6.0	UNION BIRHANE	1.5	4.9
EUROPE NDA	187.9	187.9	ISLANDE	1.5	4.8	THAILANDE	3.1	4.7
JAPON	138.7	153.9	PHILIPPINES	2.1	4.1	MAROC	1.8	3.5
BRESIL	163.9	144.8	POLOGNE	3.6	3.6	TURQUIE	2.1	3.2
POLOGNE	126.4	138.0	RHODESIE NYASSA	1.1	3.4	UNION INDIENNE	4.0	3.1
IRAN	143.3	127.5	UNION SUD AFR	4.1	3.3	CANADA	3.0	3.0
HALAISIE FED	195.9	124.6	ANCIENNE AOF O	1.3	3.1	CANAL PANAMA	2.8	2.7
IRAK	121.8	122.6	HALAISIE FED	2.0	3.0	HONORIE	2.3	2.7
HONG KONG	74.9	104.1	UNION INDIENNE	2.1	2.9	ISRAEL	2.7	2.6
CHILI	67.3	100.1	CHINE CONTINENT	2.2	2.9	PEROU	2.1	2.5
AUTRICHE	75.6	97.1	PORTUGAL	2.7	2.8	ISLANDE	1.8	2.2
KENYA OUGANDA 4	88.1	91.5	NIGERIA	1.9	2.6	HONG KONG	1.2	1.9
CEYLAN MALDIVES	88.7	91.1	LIBERIA	16.9	2.6	COLOMBIE	1.6	1.6
CHINE CONTINENT	54.9	82.5	AUSTRALIE	2.4	2.4	AUSTRALIE	3.1	1.4
ANTILLES NEER 7	84.8	75.6	ROUMANIE	2.8	2.4	ANCIENNE AOF O	1.1	1.3
TCHECOSLOVAQUIE	63.9	70.5	ISRAEL	2.8	2.3	YOUOOSLAVIE	1.1	1.3
GHANA	70.5	68.3	PANAMA REP	2.1	2.1	UNION SUD AFR	0.6	1.1
PAKISTAN	56.7	63.5	DOMINICAINE REP	0.8	1.8	IRAN	1.3	1.1
ROYAUME UNI	DEC 59	DEC 60	SUEDE	SEP 59	SEP 60	SUISSE	DEC 59	DEC 60
M O N D E	11153.5	12758.1	M O N D E	1686.5	2082.8	M O N D E	1923.9	2245.1
FRANCE	290.3	367.4	FRANCE	64.0	82.2	FRANCE	216.8	282.0
BELGIOUE LUXBO	162.3	194.4	BELGIOUE LUXBO	64.0	83.9	BELGIOUE LUXBO	79.4	98.7
PAYS BAS	448.0	506.5	PAYS BAS	130.2	160.9	PAYS BAS	90.4	93.3
ALLEMAGNE RF	403.9	508.8	ALLEMAGNE RF	375.3	453.2	ALLEMAGNE RF	550.8	661.0
ITALIE	259.8	277.1	ITALIE	54.7	65.1	ITALIE	221.3	235.7
CEE METROP	1564.3	1854.2	CEE METROP	688.2	845.3	CEE METROP	1158.7	1370.7
ETATS UNIS	1039.1	1589.3	ROYAUME UNI	230.1	266.9	ETATS UNIS	203.6	255.2
CANADA	873.7	1050.4	ETATS UNIS	180.0	253.6	ROYAUME UNI	143.6	133.4
AUSTRALIE	637.3	572.1	SUISSE	98.1	124.5	AUTRICHE	40.9	48.7
NOUV ZELANDE	516.9	522.2	NORVEGE	55.0	74.3	SUEDE	29.4	40.6
SUEDE	359.1	458.8	U R S S	36.2	43.3	CANADA	30.4	39.9
KOWEIT	351.0	448.8	BRESIL	30.0	32.4	JAPON	22.0	26.9
UNION INDIENNE	399.4	418.0	FINLANDE	13.6	31.0	ESPAGNE	14.6	20.6
DANEMARK	375.6	411.1	VENEZUELA	26.7	26.5	DANEMARK	18.0	19.7
IRLANDE	290.7	341.6	JAPON	17.2	22.8	ARGENTINE	13.4	15.7
UNION SUD AFR	276.4	307.4	AUTRICHE	13.2	21.0	TCHECOSLOVAQUIE	15.2	14.2
RHODESIE NYASSA	252.8	289.3	QATAR BAHR TRUC	14.1	19.7	PEROU	8.7	12.3
ARGENTINE	295.7	274.7	IRAN	17.2	19.3	BRESIL	15.8	11.2
FINLANDE	217.1	268.3	POLOGNE	13.9	16.3	NIGERIA	10.9	10.2
NIGERIA	244.6	226.7	HALAISIE FED	11.4	16.2	MEXIQUE	9.6	9.5
NORVEGE	178.7	217.3	ESPAGNE	9.7	14.8	NORVEGE	9.2	9.0
U R S S	176.6	209.8	CANADA	9.7	14.7	CHINE CONTINENT	11.6	8.8
FED INDES OCC 6	190.1	202.4	CHILI	5.5	14.5	POLOGNE	7.0	8.4
VENEZUELA	212.0	201.4	ARGENTINE	14.7	14.3	HONORIE	8.7	7.7
ESPAGNE	98.7	157.6	RHODESIE NYASSA	12.0	14.1	EGYPTTE	5.4	7.0
IRAK	148.6	151.5	ANTILLES NEER 7	9.5	12.8	PHILIPPINES	2.4	6.4
IRAN	159.4	136.3	PHILIPPINES	4.8	10.8	GHANA	6.4	6.3
SUISSE	115.7	130.8	ZONE MARK EST	9.5	10.8	HALAISIE FED	3.9	6.0
HONG KONG	93.9	120.8	FED INDES OCC 6	12.2	10.7	ZONE MARK EST	5.2	6.0
JAPON	120.8	117.8	KOWEIT	10.0	9.7	UNION INDIENNE	5.6	6.0
HALAISIE FED	99.6	117.0	COLOMBIE	9.3	8.8	ISRAEL	5.1	5.9
CEYLAN MALDIVES	111.3	115.5	TCHECOSLOVAQUIE	7.2	8.1	CHILI	5.1	5.8
POLOGNE	90.9	101.0	UNION SUD AFR	7.1	7.4	U R S S	5.5	5.8
CHILI	73.5	95.3	PORTUGAL	8.1	7.1	AUSTRALIE	6.4	5.7
PAKISTAN	72.0	82.1	AUSTRALIE	8.0	6.4	FINLANDE	3.8	5.6
BRESIL	103.7	81.7	ARABIE SEODITE	9.2	6.4	UNION SUD AFR	3.7	5.5
CHINE CONTINENT	55.1	69.7	HONG KONG	3.7	5.4	TURQUIE	5.9	5.2
ANTILLES NEER 7	71.1	63.6	ISRAEL	4.9	4.9	IRAN	4.6	5.1
SINGAPOUR	9	58.6	CHINE CONTINENT	3.7	4.5	RHODESIE NYASSA	3.6	4.9
GHANA	59.4	61.2	GHANA	4.6	4.3	EQUATEUR	3.7	4.7
QATAR BAHR TRUC	70.8	54.4	TURQUIE	2.5	4.3	PORTUGAL	3.8	4.7
KENYA OUGANDA 4	56.7	52.0	HONORIE	3.1	4.3	YOUOOSLAVIE	4.3	4.7
PORTUGAL	42.7	51.4	GUATEMALA	4.2	3.7	ROUMANIE	1.6	4.7

export

AUSFUHLÄNDER - PAYS EXPORTATEUR			AUSFUHLÄNDER - PAYS EXPORTATEUR			AUSFUHLÄNDER - PAYS EXPORTATEUR		
Bestimmung Destination		Mio \$	Bestimmung Destination		Mio \$	Bestimmung Destination		Mio \$
ASS EUR LIBRE ECH	SEP 59	SEP 60	NORVEGE	OCT 59	OCT 60	DANEMARK	NOV 59	NOV 60
M O N D E	12306.1	13621.3	M O N D E	662.0	719.7	M O N D E	1241.8	1316.4
FRANCE	382.2	415.4	FRANCE	21.0	18.7	FRANCE	28.1	19.6
BELGIQUE LUXBO	282.1	318.7	BELGIQUE LUXBO	13.2	15.4	BELGIQUE LUXBO	16.4	13.6
PAYS BAS	437.7	483.9	PAYS BAS	21.9	27.4	PAYS BAS	26.9	25.7
ALLEMAGNE RF	1267.4	1430.1	ALLEMAGNE RF	98.5	98.5	ALLEMAGNE RF	254.8	254.2
ITALIE	489.3	587.2	ITALIE	18.4	23.4	ITALIE	51.9	63.7
CEE METROP	2858.7	3235.3	CEE METROP	173.0	183.4	CEE METROP	378.1	376.8
ETATS UNIS	1284.3	1201.0	ROYAUME UNI	134.2	164.9	ROYAUME UNI	336.3	353.8
ROYAUME UNI	735.0	874.2	SUEDE	61.3	82.0	ETATS UNIS	127.2	120.1
AUSTRALIE	501.3	614.4	ETATS UNIS	70.5	50.1	SUEDE	90.3	118.6
CANADA	484.1	510.4	DANEMARK	43.5	46.2	NORVEGE	59.5	59.3
SUEDE	397.7	499.7	BRESIL	15.8	16.3	BRESIL	18.0	28.0
NORVEGE	352.7	392.6	NIGERIA	14.7	14.9	FINLANDE	16.0	22.7
UNION SUD AFR	361.0	389.1	FINLANDE	11.2	12.8	SUISSE	17.3	19.0
UNION INDIENNE	389.8	369.8	U R S S	14.5	11.3	ZONE MARK EST	13.3	14.4
SUISSE	289.7	316.4	AUSTRALIE	5.6	7.5	VENEZUELA	17.2	13.7
DANEMARK	249.4	263.5	SUISSE	9.3	7.4	POLOGNE	10.3	12.1
IRLANDE	245.1	262.4	UNION SUD AFR	5.7	7.2	U R S S	9.1	11.7
NOUV ZELANDE	198.4	239.1	ZONE MARK EST	5.7	7.1	CANADA	9.1	10.3
FINLANDE	168.1	224.6	TCHECOSLOVAQUIE	5.1	6.5	ISLANDE	6.4	9.2
HONDURAS REP	200.9	222.2	AUTRICHE	3.5	5.6	FED INDES OCC 6	7.5	8.9
NIGERIA	166.6	190.1	ESPAGNE	9.1	5.4	AUTRICHE	5.7	7.6
EUROPE NDA	97.7	165.7	LIBERIA	1.4	5.0	TCHECOSLOVAQUIE	6.7	5.9
ARGENTINE	135.2	128.3	POLOGNE	3.8	4.4	UNION SUD AFR	3.5	5.0
KENYA OUGANDA 4	111.6	120.6	ISLANDE	2.5	4.3	LIBERIA	3.0	4.5
BRESIL	102.2	116.8	UNION INDIENNE	3.3	4.1	INDONESIE	2.0	4.3
AUTRICHE	89.1	115.3	CHINE CONTINENT	6.1	4.1	AUSTRALIE	3.1	4.2
ESPAGNE	105.9	115.2	CANADA	3.1	3.1	IRAN	3.1	4.1
HONG KONG	78.6	106.9	INDONESIE	1.9	3.0	THAILANDE	3.2	3.8
CHINE CONTINENT	96.3	103.0	FED INDES OCC 6	2.1	3.0	ESPAGNE	5.1	3.8
RHODESIE NYASSA	109.3	102.6	ARGENTINE	4.2	2.6	YUGOSLAVIE	2.1	3.7
IRAN	101.6	102.3	TURQUIE	1.2	2.6	JAPON	2.3	3.6
VENEZUELA	118.7	100.6	HONG KONG	1.3	2.5	GRECE	3.8	3.6
GHANA	90.4	99.8	GRECE	2.6	2.5	UNION INDIENNE	2.6	3.3
PAKISTAN	75.1	94.9	CUBA	2.2	2.2	CHILI	1.4	3.3
JAPON	98.9	94.8	ROUMANIE	2.3	2.1	ARGENTINE	1.4	3.2
YUGOSLAVIE	62.4	86.3	VENEZUELA	2.4	2.0	LIBAN	2.8	3.2
PORTUGAL	75.8	82.7	PORTUGAL	2.8	2.0	ISRAEL	2.2	3.2
SINGAPOUR 9	75.2	82.6	JAPON	0.9	1.7	IRLANDE	4.1	2.9
POLOGNE	87.5	81.9	NOUV ZELANDE	1.6	1.7	EYPTE	1.5	2.8
MALAISIE FED	67.5	80.9	MEXIQUE	1.6	1.7	MEXIQUE	1.9	2.6
MEXIQUE	59.5	77.9	PANAMA REP	2.5	1.7	MAROC	3.0	2.5
IRAK	78.9	77.3	PEROU	1.1	1.7	CANAL PANAMA	1.1	2.3
ZONE MARK EST	53.1	72.8	YUGOSLAVIE	1.2	1.7	PORTUGAL	2.2	2.2
ROYAUME UNI	DEC 59	DEC 60	SUEDE	SEP 59	SEP 60	SUISSE	DEC 59	DEC 60
M O N D E	9690.9	10297.4	M O N D E	1569.3	1849.3	M O N D E	1692.6	1892.0
FRANCE	240.4	272.2	FRANCE	60.3	69.8	FRANCE	116.6	126.6
BELGIQUE LUXBO	182.2	191.9	BELGIQUE LUXBO	58.7	82.3	BELGIQUE LUXBO	64.1	66.9
PAYS BAS	338.4	343.6	PAYS BAS	74.8	94.0	PAYS BAS	66.6	77.6
ALLEMAGNE RF	455.9	504.1	ALLEMAGNE RF	238.4	279.8	ALLEMAGNE RF	290.0	347.3
ITALIE	216.3	261.2	ITALIE	52.6	61.1	ITALIE	138.1	156.1
CEE METROP	1433.2	1573.0	CEE METROP	484.8	587.0	CEE METROP	675.4	774.5
ETATS UNIS	1076.0	959.8	ROYAUME UNI	234.4	300.9	ETATS UNIS	189.8	188.7
AUSTRALIE	632.6	736.3	NORVEGE	161.1	173.6	ROYAUME UNI	96.4	109.8
CANADA	598.0	614.4	SUISSE	121.8	149.0	AUTRICHE	51.1	60.4
UNION SUD AFR	427.2	439.7	ETATS UNIS	119.9	120.3	SUEDE	46.8	54.3
UNION INDIENNE	483.5	424.2	FINLANDE	53.0	75.1	DANEMARK	27.9	34.6
SUEDE	323.3	375.6	U R S S	24.7	25.4	CANADA	35.3	35.1
NOUV ZELANDE	276.3	340.3	AUSTRALIE	19.5	24.4	ESPAGNE	28.8	30.3
IRLANDE	321.4	330.9	BRESIL	29.8	22.3	JAPON	23.3	29.7
DANEMARK	252.3	256.4	UNION SUD AFR	16.0	20.4	AUSTRALIE	23.1	29.1
NIGERIA	208.9	230.8	ZONE MARK EST	15.6	18.9	HONG KONG	20.9	25.6
NORVEGE	168.6	202.3	ESPAGNE	9.5	16.4	BRESIL	19.3	24.4
FED INDES OCC 6	169.8	186.3	CANADA	13.3	16.3	UNION INDIENNE	21.9	24.3
U R S S	97.5	148.9	UNION INDIENNE	16.3	15.0	MEXIQUE	19.4	22.1
SUISSE	151.0	141.9	ARGENTINE	16.8	15.0	VENEZUELA	24.1	22.1
FINLANDE	107.7	138.3	POLOGNE	17.3	14.8	UNION SUD AFR	19.4	22.0
RHODESIE NYASSA	138.8	130.8	PANAMA REP	8.5	13.5	ARGENTINE	19.8	21.7
GHANA	119.1	128.0	MEXIQUE	10.7	13.4	PORTUGAL	17.8	21.7
ARGENTINE	113.1	117.8	AUTRICHE	9.5	13.0	NORVEGE	19.4	20.9
PAKISTAN	96.9	112.6	LIBERIA	14.5	10.6	FINLANDE	19.1	19.9
HONG KONG	99.8	112.1	CHINE CONTINENT	9.0	10.2	YUGOSLAVIE	13.5	18.6
MALAISIE FED	87.4	104.7	VENEZUELA	8.7	9.9	TCHECOSLOVAQUIE	15.7	15.2
IRAN	107.8	102.4	TCHECOSLOVAQUIE	8.2	9.8	EYPTE	14.6	13.7
KENYA OUGANDA 4	95.6	101.4	GRECE	8.9	8.4	COLOMBIE	8.8	13.3
SINGAPOUR 9	88.8	97.5	PORTUGAL	7.6	8.2	POLOGNE	13.2	13.1
CHINE CONTINENT	69.5	89.8	COLOMBIE	5.3	7.2	IRAN	9.4	11.3
JAPON	92.9	81.6	YUGOSLAVIE	5.6	6.8	SINGAPOUR 9	8.9	10.5
IRAK	89.5	81.6	JAPON	5.6	6.5	U R S S	4.4	10.4
CEYLAN MALDIVES	90.9	81.2	TURQUIE	7.4	6.5	PEROU	8.8	9.2
VENEZUELA	96.0	77.9	IRLANDE	5.9	6.3	GRECE	11.2	8.9
ESPAGNE	59.8	72.7	ALGERIE	3.9	6.1	TURQUIE	8.8	8.8
HONDURAS BRIT 6	59.1	70.9	FED INDES OCC 6	1.2	6.1	PAKISTAN	4.0	8.7
PORTUGAL	63.3	69.6	IRAN	5.7	6.0	ISRAEL	6.7	8.2
AUTRICHE	48.7	62.3	IRAK	3.9	5.6	CHINE CONTINENT	35.0	8.1
MEXIQUE	38.4	57.8	PEROU	3.9	5.3	HONGRIE	7.7	7.7
EYPTE	38.9	54.7	HONGRIE	3.4	5.1	MAROC	8.3	7.3
INDONESIE	31.3	54.5	EYPTE	4.0	5.1	ROUMANIE	7.4	7.1
BRESIL	38.2	53.8	ISRAEL	3.2	4.6	CHILI	6.3	6.9

HANDEL DER DRITTEN LÄNDER  
mit EWG- und wichtigen andern Ländern

TAB. 13

Kumulierte Werte, beginnend Januar bis Ende des ausgewiesenen Monats

import

EINFUHLRLÄNDER - PAYS IMPORTATEUR			EINFUHLRLÄNDER - PAYS IMPORTATEUR			EINFUHLRLÄNDER - PAYS IMPORTATEUR					
Ursprung		Mio \$	Ursprung		Mio \$	Ursprung		Mio \$			
Origine			Origine			Origine					
PORTUGAL		NOV 59	NOV 60	GRECE		MAI 59	MAI 60	ETATS UNIS	FOB	JUL 59	JUL 60
M O N D E		417.3	464.3	M O N D E		237.3	280.4	M O N D E		8675.7	8785.4
FRANCE		30.6	38.0	FRANCE		7.3	11.2	FRANCE		257.7	256.8
BELGIQUE LUXBO		25.1	28.2	BELGIQUE LUXBO		8.7	16.9	BELGIQUE LUXBO		240.9	230.2
PAYS BAS		14.6	14.4	PAYS BAS		12.8	7.4	PAYS BAS		122.0	120.0
ALLEMAGNE RF		72.7	79.3	ALLEMAGNE RF		44.7	42.8	ALLEMAGNE RF		507.2	538.8
ITALIE		17.4	17.2	ITALIE		16.8	16.3	ITALIE		207.8	227.6
CEE METROP		160.4	177.1	CEE METROP		90.3	94.2	CEE METROP		1335.6	1373.4
ROYAUME UNI		54.3	55.9	JAPON		13.7	40.3	CANADA		1674.3	1692.8
MOZAMBIQUE		28.3	36.1	ROYAUME UNI		24.3	34.2	JAPON		547.8	671.8
ETATS UNIS		25.8	32.2	ETATS UNIS		27.2	25.1	ROYAUME UNI		654.5	630.6
ANGOLA		20.7	25.9	IRAN		11.1	11.4	VENEZUELA		526.9	552.5
IRAK		22.1	22.3	U R S S		3.9	11.3	BRESIL		329.9	328.1
SUISSE		13.8	17.9	YOUOSLAVIE		4.7	6.4	CUBA		316.2	320.8
SUEDE		9.3	10.1	AUTRICHE		4.5	5.2	MEXIQUE		294.5	267.8
JAPON		0.2	8.4	SUEDE		5.9	5.0	PHILIPPINES		180.0	190.4
QUINEE PORTUG I		9.5	7.2	TCHECOSLOVAQUIE		3.6	4.7	COLOMBIE		188.0	158.6
ANTILLES NEER 7		9.1	6.6	CANADA		4.4	3.8	ANTILLES NEER 7		181.1	155.3
VENEZUELA		1.3	4.9	SUISSE		5.3	3.7	UNION INDIENNE		120.3	137.0
ESPAGNE			4.1	FINLANDE		5.1	3.1	INDONESIE		115.8	123.0
MAROC		3.7	4.1	POLOGNE		1.7	2.9	CHILI		117.2	114.3
UNION SUD AFR		2.8	3.5	ARGENTINE		1.5	2.6	SUISSE		100.8	110.4
MALAISIE FED		2.3	3.4	HONGRIE		1.1	2.5	SUEDE		105.3	108.5
CANADA		1.7	2.8	DANEMARK		1.7	2.0	PEROU		61.8	94.4
AUTRICHE		3.8	2.7	ROUMANIE		2.1	1.8	MALAISIE FED		80.4	93.5
AFR OC BRIT NS2		2.2	2.6	EGYPTE		0.9	1.6	AUSTRALIE		107.0	90.7
ARGENTINE		1.9	2.6	ISRAEL		0.8	1.3	HONG KONG		49.6	84.8
NORVEGE		3.5	2.6	BRESIL		1.8	1.1	NOUV ZELANDE		82.4	78.0
ISLANDE		2.1	2.5	TUNISIE		0.7	1.0	KOWEIT		94.7	69.7
BRESIL		3.3	2.2	ETHIOPIE		0.6	0.8	UNION SUD AFR		65.9	65.0
AUSTRALIE			2.2	NOUV ZELANDE		0.3	0.8	ARGENTINE		81.1	62.1
DANEMARK		2.0	1.9	BULGARIE		1.4	0.8	DANEMARK		62.7	58.7
U R S S		1.7	1.9	CUBA		1.4	0.7	ESPAGNE		42.2	54.0
ROUMANIE			1.9	MALAISIE FED		0.4	0.7	TURQUIE		54.5	44.9
NOUV ZELANDE			1.8	AUSTRALIE		0.4	0.7	DOMINICAINE REP		45.1	44.7
IRAN		2.9	1.8	NORVEGE		1.0	0.7	NORVEGE		58.0	38.7
TCHECOSLOVAQUIE		1.3	1.3	PORTUGAL		1.2	0.7	CONGO LEO		52.6	37.3
PAKISTAN		3.2	1.2	TURQUIE		0.8	0.7	THAILANDE		47.6	34.9
IRLANDE		0.5	0.9	ESPAGNE		0.4	0.6	EQUATEUR		29.0	33.9
MEXIQUE		0.8	0.8	ZONE MARK EST		0.9	0.6	GHANA		38.2	33.5
ISRAEL		0.2	0.8	PAKISTAN		0.5	0.5	FINLANDE		28.6	32.5
CONGO LEO		0.8	0.8	GHANA		0.3	0.5	GUATEMALA		34.2	31.9
EGYPTE		0.8	0.8	NIGERIA		0.8	0.3	IRAN		30.4	31.2
ARABIE SEODITE			0.7	ISLANDE		0.2	0.3	AUTRICHE		31.2	27.7
FINLANDE		0.7	0.7	ARABIE SEODITE		3.4	0.2	YOUOSLAVIE		22.1	24.5
ESPAGNE		FEV 59	FEV 60	TURQUIE		JUN 59	JUN 60	CANADA	FOB	MAI 59	MAI 60
M O N D E		136.7	105.2	M O N D E		201.1	231.6	M O N D E		2368.8	2416.4
FRANCE		8.5	8.6	FRANCE		8.9	7.5	FRANCE		20.2	19.1
BELGIQUE LUXBO		2.8	1.5	BELGIQUE LUXBO		4.6	4.4	BELGIQUE LUXBO		15.1	16.1
PAYS BAS		2.4	3.2	PAYS BAS		8.2	6.5	PAYS BAS		11.8	13.0
ALLEMAGNE RF		9.2	10.1	ALLEMAGNE RF		37.0	50.9	ALLEMAGNE RF		48.7	54.0
ITALIE		2.8	3.3	ITALIE		17.2	15.5	ITALIE		13.8	15.0
CEE METROP		25.7	26.7	CEE METROP		75.9	84.8	CEE METROP		109.6	117.2
ETATS UNIS		40.1	14.6	ETATS UNIS		35.8	57.7	ETATS UNIS		1657.3	1678.7
ROYAUME UNI		10.4	7.4	ROYAUME UNI		22.7	26.2	ROYAUME UNI		237.8	266.3
ARABIE SEODITE		8.1	7.0	TCHECOSLOVAQUIE		3.7	6.6	VENEZUELA		89.2	81.7
IRAK		3.9	4.4	AUTRICHE		10.0	6.2	JAPON		39.8	44.8
MALAISIE FED			4.1	ZONE MARK EST		7.2	5.2	FED INDES OCC 6		12.1	16.2
SUISSE		2.6	4.0	ISRAEL		3.4	3.9	ARABIE SEODITE		29.8	14.1
VENEZUELA		0.1	3.5	UNION INDIENNE		4.1	3.7	MALAISIE FED		9.9	13.6
SUEDE		1.6	3.0	AUSTRALIE		4.5	3.3	UNION INDIENNE		12.9	13.6
ARGENTINE		2.9	2.8	SUEDE		4.2	3.1	MEXIQUE		18.9	12.0
IRAN		3.6	2.6	U R S S		3.6	3.1	AUSTRALIE		17.7	10.7
KOWEIT		1.7	1.9	SUISSE		3.0	3.0	BRESIL		11.7	9.8
CUBA		1.2	1.8	POLOGNE		2.2	3.0	SUISSE		10.8	9.7
NORVEGE		1.4	1.7	ARABIE SEODITE		3.6	2.4	IRAN		3.6	8.8
MAROC		1.4	1.7	FINLANDE		1.8	2.3	SUEDE		7.1	8.4
DANEMARK		1.4	1.3	HONGRIE		1.2	2.3	ANTILLES NEER 7		10.6	8.1
CHILI		2.9	1.1	YOUOSLAVIE		0.8	2.1	HONG KONG		5.2	7.3
AUTRICHE		0.8	1.1	ESPAGNE		0.5	2.0	CEYLAN MALDIVES		5.8	6.3
ISLANDE		0.4	1.0	JAPON		0.7	1.9	COLOMBIE		5.6	5.7
COLOMBIE		1.4	0.9	DANEMARK		0.6	0.8	NOUV ZELANDE		3.7	4.4
PAKISTAN		1.2	0.9	CEYLAN MALDIVES		1.1	0.7	EQUATEUR		1.9	4.1
CANADA		2.0	0.8	ROUMANIE		0.8	0.6	DANEMARK		3.7	3.8
ALGERIE		0.4	0.8	BULGARIE		0.2	0.6	PANAMA REP		3.8	3.2
SURINAM			0.7	IRAN		0.4	0.4	CUBA		5.1	3.1
TCHECOSLOVAQUIE		1.7	0.7	NORVEGE		1.4	0.4	OCEANIE BRIT		2.1	3.0
BRESIL		1.8	0.6	MALAISIE FED		1.0	0.5	CHINE CONTINENT		2.3	2.9
PHILIPPINES		1.3	0.6	PORTUGAL		0.4	0.2	UNION SUD AFR		2.0	2.7
PORTUGAL		0.8	0.6	GRECE		0.1	0.2	ESPAGNE		1.9	2.5
UNION SUD AFR		1.5	0.4	EGYPTE		0.2	0.2	AUTRICHE		2.2	2.4
POLOGNE		1.0	0.4	CANADA		0.1	0.1	TCHECOSLOVAQUIE		2.1	2.3
JAPON		2.0	0.4	BRESIL		0.1	0.1	ZANZIBAR PENBAA		0.6	2.0
IRLANDE		0.9	0.3	PAKISTAN		0.6	0.1	NORVEGE		1.5	1.9
TURQUIE		0.6	0.3	URUQUAY		0.6	0.1	HONDURAS BRIT 6		2.9	1.5
RHODESIE NYASSA		0.1	0.2	ARGENTINE		0.5	0.1	COSTA RICA		2.9	1.4
EGYPTE		1.7	0.2					KENYA OUGANDA 4		1.1	1.1
MEXIQUE		0.8	0.1					PORTUGAL		1.1	1.0
FINLANDE		0.8	0.1					PEROU		1.0	0.7
U R S S		1.3	0.1					TANGANYKA 4			0.7

export

Valeurs cumulées, de janvier à la fin du mois indiqué

AUSFUHLÄNDER - PAYS EXPORTATEUR			AUSFUHLÄNDER - PAYS EXPORTATEUR			AUSFUHLÄNDER - PAYS EXPORTATEUR		
Bestimmung	Mio \$		Bestimmung	Mio \$		Bestimmung	Mio \$	
Destination			Destination			Destination		
PORTUGAL	NOV 59	NOV 60	GRECE	MAI 59	MAI 60	ETATS UNIS	JUL 59	JUL 60
M O N D E	257.9	283.4	M O N D E	67.4	75.2	M O N D E	10051.0	11920.1
FRANCE	11.0	9.9	FRANCE	3.1	2.5	FRANCE	178.5	336.6
BELGIQUE LUXBO	8.4	9.0	BELGIQUE LUXBO	1.0	0.3	BELGIQUE LUXBO	188.9	254.2
PAYS BAS	6.8	7.7	PAYS BAS	1.6	1.8	PAYS BAS	274.5	375.1
ALLEMAGNE RF	21.2	25.2	ALLEMAGNE RF	10.1	10.1	ALLEMAGNE RF	396.3	629.0
ITALIE	10.3	10.1	ITALIE	6.7	5.6	ITALIE	228.4	369.5
CEE METROP	57.7	61.9	CEE METROP	22.5	20.3	CEE METROP	1266.6	1964.4
ANGOLA	41.6	38.1	ETATS UNIS	9.1	11.7	CANADA	2209.2	2219.2
ROYAUME UNI	29.4	37.8	U R S S	2.5	7.8	JAPON	518.4	769.4
ETATS UNIS	25.5	32.6	ROYAUME UNI	6.0	6.8	ROYAUME UNI	430.2	752.7
MOZAMBIQUE	24.7	26.5	YUGOSLAVIE	3.6	3.7	MEXIQUE	421.2	467.7
SUEDE	5.7	7.6	POLOGNE	2.9	3.4	UNION INDIENNE	241.5	370.6
GUINEE PORTUG I	6.7	6.9	TCHECOSLOVAQUIE	1.7	3.0	VENEZUELA	441.5	327.2
MAROC	4.6	6.0	AUTRICHE	1.2	2.1	BRESIL	252.2	236.9
DANEMARK	2.8	4.1	JAPON	2.0	1.8	AUSTRALIE	118.1	201.6
SUISSE	2.9	3.5	HONGRIE	1.6	1.8	ARGENTINE	118.1	187.3
ISRAEL	1.6	3.3	ISRAEL	0.4	1.2	PHILIPPINES	152.3	170.5
CANADA	3.0	3.0	ZONE MARK EST	1.4	1.2	UNION SUD AFR	127.0	169.3
PTOM PORTUG AS	2.2	2.7	BULGARIE	1.7	1.1	SUEDE	105.9	165.7
ESPAGNE		2.7	FINLANDE	1.7	1.1	CUBA	247.8	160.6
U R S S	1.6	2.5	ROUMANIE	0.6	0.8	COLOMBIE	119.2	149.0
NORVEGE	2.6	2.5	SUEDE	0.7	0.8	SUISSE	100.1	143.1
AUSTRALIE		2.2	SUISSE	0.5	0.8	CHILI	78.6	111.3
UNION SUD AFR	1.8	2.2	CANADA	0.6	0.7	PAKISTAN	59.5	96.5
-CONGO LEO	2.2	1.9	CHYPRE	0.8	0.7	TURQUIE	67.9	88.1
JAPON	1.6	1.8	EGYPTE	1.7	0.5	PEROU	77.0	83.6
VENEZUELA	1.8	1.7	BRESIL	0.6	0.3	HONG KONG	54.5	76.6
..ALGERIE	2.1	1.6	LIBAN	0.2	0.3	EGYPTE	49.3	76.4
MEXIQUE	1.3	1.5	LIBYE	0.2	0.3	IRAN	69.0	71.6
ARGENTINE	1.1	1.4	ESPAGNE	0.1	0.3	ISRAEL	72.5	69.5
GRECE	1.7	1.4	SYRIE	0.1	0.2	POLOGNE	33.4	65.3
BRESIL	1.5	1.3	IRAK	0.4	0.2	FORMOSE	66.4	65.0
TCHECOSLOVAQUIE	2.0	1.3	ARABIE SAOUDITE	0.1	0.2	DANEMARK	50.8	57.2
AUTRICHE	1.5	1.3	GIBRALTAR MALTE	0.1	0.2	HONDURAS BRIT 6	45.0	56.1
AFR OC BRIT NS2	1.2	1.2	TURQUIE	0.2	0.2	NORVEGE	44.6	54.6
POLOGNE	1.0	1.2	NORVEGE	0.2	0.2	AUTRICHE	31.6	52.8
CHYPRE	1.4	0.9	DANEMARK	0.1	0.2	INDONESIE	33.3	51.1
GHANA	1.1	0.9	PORTUGAL	0.8	0.2	PANAMA REP	53.3	50.2
FINLANDE	0.5	0.9	AUSTRALIE	0.2	0.1	YUGOSLAVIE	89.2	42.2
-ANCIENNE AEF 3	1.1	0.8	SOU DAN	0.1	0.1	GUATEMALA	38.8	38.2
TUNISIE	0.8	0.8	IRLANDE	0.1	0.1	THAILANDE	35.7	38.1
LIBAN	1.4	0.7	VENEZUELA	0.1		ANTILLES NEER 7	35.0	35.0
PTOM BRIT AM 6	0.6	0.6	NIGERIA	0.1		GRECE	51.4	31.6
IRAK	0.6	0.6				PORTUGAL	18.2	21.9
ESPAGNE	FEV 59	FEV 60	TURQUIE	JUN 59	JUN 60	CANADA	MAI 59	MAI 60
M O N D E	74.4	118.7	M O N D E	184.6	157.6	M O N D E	1960.9	2236.6
FRANCE	4.5	10.8	FRANCE	9.2	6.7	FRANCE	15.9	33.2
BELGIQUE LUXBO	2.3	4.4	BELGIQUE LUXBO	2.5	4.4	BELGIQUE LUXBO	17.6	21.9
PAYS BAS	3.8	5.2	PAYS BAS	2.7	3.0	PAYS BAS	19.7	22.0
ALLEMAGNE RF	10.4	22.8	ALLEMAGNE RF	37.4	20.4	ALLEMAGNE RF	49.6	52.1
ITALIE	1.8	11.5	ITALIE	15.1	12.5	ITALIE	11.7	17.0
CEE METROP	22.8	54.7	CEE METROP	66.9	47.0	CEE METROP	114.5	146.2
ROYAUME UNI	10.3	16.4	ETATS UNIS	38.3	35.5	ETATS UNIS	1231.9	1337.5
ETATS UNIS	10.7	10.5	ROYAUME UNI	13.4	15.6	ROYAUME UNI	298.1	368.0
SUISSE	2.3	3.2	TCHECOSLOVAQUIE	8.1	9.5	JAPON	46.5	71.4
SUEDE	1.6	3.0	LIBAN	5.1	5.2	AUSTRALIE	20.0	35.2
JAPON	0.1	2.3	ZONE MARK EST	6.8	4.2	NORVEGE	25.0	30.0
BRESIL	0.9	1.9	SUISSE	3.4	4.0	UNION SUD AFR	27.4	25.5
NORVEGE	1.5	1.5	ESPAGNE	1.6	4.0	VENEZUELA	19.1	16.0
DANEMARK	1.0	1.5	ISRAEL	3.7	3.7	POLOGNE	8.0	14.1
U R S S	0.3	1.4	HONGRIE	4.3	3.6	UNION INDIENNE	17.9	13.5
FINLANDE	0.5	1.2	DANEMARK	1.4	3.6	MEXIQUE	11.4	13.1
AUSTRALIE	0.2	1.1	SYRIE	1.8	3.5	SUISSE	7.9	11.6
MAROC	0.8	1.1	POLOGNE	6.8	2.2	HONG KONG	3.2	8.8
-CONGO LEO	0.1	0.9	AUTRICHE	2.5	2.0	FED INDES OCC 6	7.5	8.5
CHILI	0.8	0.9	SUEDE	0.4	1.9	PHILIPPINES	4.6	7.6
EGYPTE	6.0	0.9	U R S S	2.4	1.7	NOUV ZELANDE	4.2	7.6
CUBA	0.5	0.8	YUGOSLAVIE	3.0	1.6	SUEDE	4.0	7.2
ARGENTINE	0.3	0.8	FINLANDE	6.6	1.2	COLOMBIE	5.6	6.5
AUTRICHE	0.9	0.8	EGYPTE	0.8	1.0	BRESIL	6.2	5.4
-ANCIENNE AOF 0	1.2	0.7	TUNISIE	0.5	0.9	CUBA	6.3	4.2
MEXIQUE	0.5	0.7	JAPON	1.5	0.7	PEROU	3.9	3.7
VENEZUELA	0.7	0.7	JORDANIE	1.5	0.6	PAKISTAN	7.0	3.2
..ALGERIE	0.3	0.6	BULGARIE	0.9	0.6	U R S S	4.0	3.0
CANADA	0.8	0.6	NORVEGE	0.1	0.6	AUTRICHE	3.8	3.0
TCHECOSLOVAQUIE	0.7	0.6	GRECE	1.0	0.5	ARGENTINE	3.2	2.6
HONGRIE	0.1	0.6	ROUMANIE	0.3	0.5	ISRAEL	2.5	2.6
TURQUIE	0.1	0.5	CANADA	0.4	0.4	TCHECOSLOVAQUIE	1.0	2.5
PORTUGAL	0.3	0.4	LIBYE	0.1	0.4	CHILI	2.4	2.2
POLOGNE	0.9	0.4	BRESIL	0.1	0.1	DANEMARK	1.9	2.2
COLOMBIE	0.1	0.2	URUGUAY	0.1	0.1	ESPAGNE	2.4	2.2
GRECE	0.1	0.2	GIBRALTAR MALTE	0.3	0.1	GRECE	2.0	1.8
UNION SUD AFR	0.1	0.2	IRLANDE	0.1	0.1	RHODESIE NYASSA	1.4	1.8
IRLANDE	0.2	0.2				IRLANDE	3.2	1.8
PARAGUAY	0.2	0.1				DOMINICAINE REP	3.1	1.7
LIBAN	0.1	0.1				PORTUGAL	0.9	1.6
GHANA	1.0	0.1				PANAMA REP	2.1	1.5
ISLANDE	0.2	0.1				FORMOSE	0.6	1.2
YUGOSLAVIE	0.3					YUGOSLAVIE	0.1	1.2

HANDEL DER DRITTEN LÄNDER  
mit EWG- und wichtigen andern Ländern

Kumulierte Werte, beginnend Januar bis Ende des ausgewiesenen Monats

TAB. 13

import

EINFUHLRLÄNDER		PAYS IMPORTATEUR		EINFUHLRLÄNDER - PAYS IMPORTATEUR				EINFUHLRLÄNDER - PAYS IMPORTATEUR	
Ursprung		Mio \$		Ursprung		Mio \$		Ursprung	
Origine				Origine				Origine	
				JAPON	AVR 59	AVR 60			
				M O N D E	1089.1	1485.0			
				FRANCE	7.3	10.6			
				BELGIQUE LUXBO	2.8	4.7			
				PAYS BAS	6.8	12.2			
				ALLEMAGNE RF	37.2	41.9			
				ITALIE	2.1	3.6			
				CEE METROP	56.2	73.0			
				ETATS UNIS	367.1	517.9			
				AUSTRALIE	84.3	109.6			
				CANADA	44.2	69.2			
				KOWEIT	35.9	64.5			
				MALAISIE FED	40.6	60.7			
				PHILIPPINES	38.6	57.7			
				ARABIE SEODITE	41.9	37.4			
				UNION INDIENNE	28.2	34.3			
				ROYAUME UNI	30.8	30.6			
				MEXIQUE	33.3	27.8			
				IRAK	16.4	25.8			
				THAILANDE	7.9	25.6			
				FORMOSE	36.8	25.0			
				INDONESIE	15.4	24.3			
				BORNEO NRO BRIT	8.1	21.7			
				U R S S	8.7	18.7			
				PEROU	5.1	12.4			
				PAKISTAN	12.3	11.8			
				PTOM PORTUG AS	4.9	11.2			
				NOUV ZELANDE	8.1	11.1			
				RHODESIE NYASSA	1.3	10.8			
				ARGENTINE	11.9	10.3			
				SUISSE	6.9	10.0			
				HONG KONG	7.1	9.7			
				CHINE CONTINENT	5.4	8.5			
				IRAN	10.6	8.4			
				EGYPTE	4.6	8.4			
				BRESIL	5.6	6.3			
				UNION BIRMANE	4.3	6.3			
				CUBA	7.8	5.8			
				CEYLAN MALDIVES	4.1	5.1			
				OCEANIE FRANC	3.5	4.8			
				KENYA OUGANDA 4	1.4	4.4			
				CHILI	1.9	3.9			
				SUEDE	3.5	3.3			
				SALVADOR	7.3	2.9			
				NICARAQUA	4.4	2.2			
JAPON		MAR 59	MAR 60	JAPON	MAI 59	MAI 60			
M O N D E		790.0	1130.0	M O N D E	1411.1	1870.0			
FRANCE		5.8	8.6	FRANCE	9.1	13.4			
BELGIQUE LUXBO		1.7	3.8	BELGIQUE LUXBO	4.6	5.4			
PAYS BAS		4.6	9.1	PAYS BAS	9.7	14.2			
ALLEMAGNE RF		28.2	29.6	ALLEMAGNE RF	46.0	53.6			
ITALIE		1.6	2.4	ITALIE	3.1	4.6			
CEE METROP		41.9	53.5	CEE METROP	72.5	91.2			
ETATS UNIS		268.7	397.1	ETATS UNIS	463.6	657.2			
AUSTRALIE		62.5	84.2	AUSTRALIE	112.4	136.8			
CANADA		33.2	56.4	CANADA	54.5	85.1			
KOWEIT		27.8	50.6	KOWEIT	43.4	80.3			
MALAISIE FED		26.6	45.3	MALAISIE FED	56.1	79.8			
PHILIPPINES		28.9	42.0	PHILIPPINES	49.9	72.0			
ARABIE SEODITE		29.9	29.0	ARABIE SEODITE	52.4	45.7			
UNION INDIENNE		21.0	26.7	UNION INDIENNE	35.1	44.3			
ROYAUME UNI		21.3	24.1	ROYAUME UNI	46.2	36.7			
MEXIQUE		24.3	23.4	FORMOSE	46.8	33.2			
IRAK		13.2	20.2	THAILANDE	12.7	32.8			
THAILANDE		5.4	19.4	INDONESIE	20.1	30.6			
INDONESIE		11.1	19.2	MEXIQUE	44.9	30.3			
FORMOSE		25.9	18.8	IRAK	19.6	30.2			
BORNEO NRO BRIT		5.8	16.5	BORNEO NRO BRIT	10.6	28.4			
UNION SUD AFR		7.4	15.8	UNION SUD AFR	13.8	27.4			
U R S S		6.4	12.3	U R S S	10.7	24.9			
PAKISTAN		9.1	9.5	ARGENTINE	14.1	15.9			
PTOM PORTUG AS		2.7	9.3	PEROU	6.6	15.5			
PEROU		3.3	9.0	NOUV ZELANDE	10.1	14.3			
RHODESIE NYASSA		0.9	8.7	PAKISTAN	15.4	13.8			
NOUV ZELANDE		5.5	8.1	PTOM PORTUG AS	6.4	13.4			
HONG KONG		5.3	8.0	RHODESIE NYASSA	1.8	12.9			
SUISSE		5.5	7.8	SUISSE	8.6	12.4			
ARGENTINE		7.5	7.2	HONG KONG	9.5	11.6			
IRAN		8.3	6.6	IRAN	14.9	10.6			
CHINE CONTINENT		3.3	6.3	CHINE CONTINENT	7.6	10.3			
EGYPTE		3.6	5.9	EGYPTE	5.3	9.9			
CUBA		6.2	4.3	UNION BIRMANE	5.9	8.2			
BRESIL		4.6	4.3	BRESIL	5.8	7.8			
OCEANIE FRANC		2.5	3.8	OCEANIE FRANC	5.0	7.1			
CEYLAN MALDIVES		2.8	3.6	SALVADOR	11.0	6.6			
KENYA OUGANDA 4		1.1	3.3	CUBA	8.6	6.1			
CHILI		1.4	2.8	CEYLAN MALDIVES	4.8	5.8			
UNION BIRMANE		3.0	2.4	KENYA OUGANDA 4	1.9	5.0			
SUEDE		2.6	2.3	CHILI	2.5	4.8			
NICARAQUA		2.4	0.9	SUEDE	4.7	4.1			

# export

AUSFUHLÄNDER - PAYS EXPORTATEUR			AUSFUHLÄNDER - PAYS EXPORTATEUR			AUSFUHLÄNDER - PAYS EXPORTATEUR			
Bestimmung		Mio \$	Bestimmung		Mio \$	Bestimmung		Mio \$	
Destination			Destination			Destination			
CANADA		JUL 59	JUL 60	JAPON		AVR 59	AVR 60		
M O N D E		2956.2	3179.2	M O N D E		990.1	1196.6		
FRANCE		21.9	44.1	FRANCE		2.1	5.1		
BELGIQUE LUXBG		29.5	32.5	BELGIQUE LUXBG		6.6	8.4		
PAYS BAS		27.4	33.4	PAYS BAS		13.9	12.2		
ALLEMAGNE RF		71.3	85.7	ALLEMAGNE RF		11.9	19.3		
ITALIE		17.0	26.4	ITALIE		4.3	7.3		
CEE METROP		167.1	222.1	CEE METROP		36.8	52.3		
ETATS UNIS		1867.8	1857.8	ETATS UNIS		278.7	362.3		
ROYAUME UNI		433.6	543.4	HONG KONG		35.6	49.5		
JAPON		77.6	97.7	CANADA		33.3	38.7		
AUSTRALIE		30.9	55.9	ROYAUME UNI		33.5	38.6		
NORVEGE		34.8	41.7	INDONESIE		25.0	36.2		
UNION SUD AFR		37.1	32.5	THAILANDE		32.8	34.9		
UNION INDIENNE		34.2	21.4	LIBERIA		62.3	32.9		
VENEZUELA		27.5	21.1	PHILIPPINES		33.7	31.8		
MEXIQUE		17.2	19.1	FORMOSE		25.3	31.6		
SUISSE		14.1	17.4	GRECE		7.1	28.0		
POLOGNE		13.3	14.9	AUSTRALIE		17.7	27.8		
HONG KONG		4.9	14.2	SINGAPOUR		23.9	25.3		
NOUV ZELANDE		6.9	11.8	UNION INDIENNE		28.1	24.9		
SUEDE		6.7	11.1	PAKISTAN		5.4	19.4		
FED INDES OCC 6		10.8	11.0	VENEZUELA		7.6	17.5		
PHILIPPINES		7.6	9.9	NIGERIA		12.6	16.9		
COLOMBIE		9.2	9.9	UNION SUD AFR		16.6	16.2		
BRESIL		8.4	9.3	VIETNAM SUD		11.2	15.8		
CUBA		9.1	5.8	UNION BIRMANE		15.3	14.6		
ESPAGNE		3.7	4.9	BRESIL		8.4	13.9		
PEROU		5.5	4.8	PANAMA REP		8.2	11.9		
ISRAEL		3.9	4.8	IRAN		18.1	10.5		
PAKISTAN		11.6	4.7	SUISSE		6.1	9.1		
CHILI		3.6	4.3	CEYLAN MALDIVES		6.6	8.5		
ARGENTINE		4.2	4.1	MALAISIE FED		5.3	8.4		
AUTRICHE		4.6	4.1	KENYA OUGANDA 4		2.1	8.1		
U R S S		11.4	4.0	SUEDE		6.1	8.1		
DANEMARK		2.8	3.3	ARGENTINE		3.2	8.0		
TCHECOSLOVAQUIE		1.5	3.2	U R S S		2.5	7.6		
IRLANDE		5.0	3.1	GHANA		6.6	7.0		
DOMINICAINE REP		3.9	2.5	DANEMARK		3.0	6.2		
GRECE		2.6	2.4	KOWEIT		15.4	5.6		
RHODESIE NYASSA		1.8	2.4	ARABIE SEODITE		3.6	5.3		
PANAMA REP		2.8	2.3	EGYPTE		3.9	4.8		
PORTUGAL		1.5	2.3	MEXIQUE		4.7	4.6		
YUGOSLAVIE		0.3	1.9	NOUV ZELANDE		2.3	4.4		
FORMOSE		1.0	1.3	IRAK		7.8	3.9		
JAPON		MAR 59	MAR 60	JAPON		MAI 59	MAI 60		
M O N D E		729.0	885.8	M O N D E		1267.9	1508.0		
FRANCE		1.5	3.6	FRANCE		2.8	6.5		
BELGIQUE LUXBG		5.2	6.3	BELGIQUE LUXBG		8.1	10.0		
PAYS BAS		11.6	9.3	PAYS BAS		17.4	14.3		
ALLEMAGNE RF		8.4	14.9	ALLEMAGNE RF		15.9	23.6		
ITALIE		3.3	5.3	ITALIE		5.0	9.7		
CEE METROP		30.0	39.4	CEE METROP		49.2	64.1		
ETATS UNIS		202.2	266.4	ETATS UNIS		366.4	459.6		
HONG KONG		24.3	35.9	HONG KONG		43.9	63.5		
LIBERIA		68.6	32.8	CANADA		42.6	49.6		
ROYAUME UNI		26.6	32.1	THAILANDE		41.7	43.7		
INDONESIE		18.5	29.2	ROYAUME UNI		38.3	43.1		
CANADA		23.7	27.1	FORMOSE		32.7	41.4		
THAILANDE		24.3	26.2	INDONESIE		30.4	41.4		
PHILIPPINES		21.9	23.3	PHILIPPINES		42.9	39.7		
FORMOSE		19.7	21.6	AUSTRALIE		24.6	39.4		
AUSTRALIE		12.8	18.9	LIBERIA		104.6	33.1		
SINGAPOUR		17.7	18.8	SINGAPOUR		29.7	32.5		
GRECE		6.8	18.3	UNION INDIENNE		33.9	31.6		
UNION INDIENNE		22.0	16.8	GRECE		7.3	28.1		
PAKISTAN		3.8	13.6	PAKISTAN		6.4	24.8		
BRESIL		5.7	12.5	BRESIL		11.2	24.6		
VIETNAM SUD		8.0	12.4	NIGERIA		15.0	22.0		
NIGERIA		9.7	12.2	UNION SUD AFR		20.1	21.0		
UNION SUD AFR		9.2	11.4	VIETNAM SUD		15.7	20.7		
PANAMA REP		7.8	11.1	UNION BIRMANE		18.5	20.0		
UNION BIRMANE		10.4	10.4	VENEZUELA		10.4	19.7		
VENEZUELA		5.2	8.2	IRAN		22.4	13.6		
IRAN		15.1	6.8	SUISSE		8.1	11.8		
MALAISIE FED		4.0	6.4	U R S S		3.9	11.6		
SUISSE		4.1	6.3	CEYLAN MALDIVES		8.4	10.8		
SUEDE		4.4	6.1	ARGENTINE		4.0	10.7		
CEYLAN MALDIVES		5.4	6.0	MALAISIE FED		6.8	10.5		
U R S S		1.6	5.9	SUEDE		8.0	10.5		
KENYA OUGANDA 4		1.6	5.9	KENYA OUGANDA 4		2.6	10.4		
ARGENTINE		2.4	5.8	GHANA		8.2	9.3		
DANEMARK		2.2	5.5	KOWEIT		16.8	7.4		
GHANA		4.9	5.0	DANEMARK		7.7	6.8		
KOWEIT		4.7	4.1	ARABIE SEODITE		4.9	6.6		
ARABIE SEODITE		2.2	3.4	EGYPTE		4.6	6.5		
NOUV ZELANDE		1.6	3.3	IRAK		9.9	6.3		
MEXIQUE		3.5	3.1	NOUV ZELANDE		2.9	6.0		
EGYPTE		2.9	2.6	NORVEGE		2.1	2.0		
IRAK		6.2	2.1	HONDURAS REP		2.0	1.7		

HANDEL DER DRITTEN LÄNDER  
mit EWG- und wichtigen andern Ländern

TAB. 13

Kumulierte Werte, beginnend Januar bis Ende des ausgewiesenen Monats

import

EINFUHLRLÄNDER - PAYS IMPORTATEUR			EINFUHLRLÄNDER - PAYS IMPORTATEUR			EINFUHLRLÄNDER - PAYS IMPORTATEUR			
Ursprung Origine	Mio \$		Ursprung Origine	Mio \$		Ursprung Origine	Mio \$		
ISLANDE	0	JUL 59	JUL 60	HONGRIE	JUN 59	JUN 60	NIGERIA	MAR 59	MAR 60
M O N D E		50.6	50.1	M O N D E	361.3	480.2	M O N D E	121.0	141.5
FRANCE		0.3	0.1	FRANCE	7.6	13.3	FRANCE	2.5	2.6
BELGIQUE LUXBO		0.5	0.6	BELGIQUE LUXBO	3.9	7.4	BELGIQUE LUXBO	1.9	2.0
PAYS BAS		1.9	2.0	PAYS BAS			PAYS BAS	6.1	6.6
ALLEMAGNE RF		4.7	7.3	ALLEMAGNE RF	16.0	26.2	ALLEMAGNE RF	8.4	10.0
ITALIE		0.8	0.6	ITALIE	6.8	14.3	ITALIE	3.4	5.0
CEE METROP		8.2	10.6	CEE METROP	34.3	61.2	CEE METROP	22.3	26.2
ETATS UNIS		8.3	7.2	U R S S	118.9	143.4	ROYAUME UNI	54.6	65.2
U R S S		8.8	6.4	TCHECOSLOVAQUIE	41.6	56.0	JAPON	13.6	14.1
DANEMARK		3.4	5.5	ZONE MARK EST	36.3	45.8	ETATS UNIS	5.9	7.2
ROYAUME UNI		4.6	4.9	POLOGNE	18.4	24.4	NORVEGE	4.3	5.9
NORVEGE		1.7	3.0	CHINE CONTINENT	23.8	24.4	HONG KONG	2.8	2.7
IRLANDE	0	JUN 59	JUN 60	MAROC	AVR 59	AVR 60	ANGOLA	MAR 59	MAR 60
M O N D E		302.8	316.0	M O N D E	119.1	127.2	M O N D E	25.9	25.5
FRANCE		4.8	7.5	FRANCE	54.6	66.2	FRANCE	0.7	0.6
BELGIQUE LUXBO		7.2	7.2	BELGIQUE LUXBO	2.9	2.5	BELGIQUE LUXBO	0.9	1.0
PAYS BAS		11.5	9.8	PAYS BAS	2.6	3.0	PAYS BAS	0.3	0.3
ALLEMAGNE RF		14.1	17.0	ALLEMAGNE RF	6.7	6.1	ALLEMAGNE RF	2.7	2.6
ITALIE		2.8	2.9	ITALIE	4.3	4.1	ITALIE	0.3	0.5
CEE METROP		40.4	44.4	CEE METROP	71.1	81.9	CEE METROP	4.9	5.0
ROYAUME UNI		156.4	156.5	ETATS UNIS	7.9	10.5	PORTUGAL	12.8	11.8
ETATS UNIS		16.5	20.8	CUBA	6.7	5.4	ETATS UNIS	2.6	2.6
IRAK		2.9	10.5	ROYAUME UNI	4.3	4.5	ROYAUME UNI	2.6	2.4
SUEDE		4.8	5.1	PORTUGAL	2.0	1.7	SUEDE	0.3	0.9
AUSTRALIE		8.8	4.5	CHINE CONTINENT	1.5	0.4	DANEMARK	0.1	0.1
FINLANDE		MAI 59	MAI 60	SIERRA LEONE	MAR 59	MAR 60	ANGOLA	AVR 59	AVR 60
M O N D E		311.8	455.4	M O N D E	16.0	14.7	M O N D E	37.5	34.7
FRANCE		15.8	28.8	FRANCE	0.1	0.2	FRANCE	0.8	0.8
BELGIQUE LUXBO		6.8	12.2	BELGIQUE LUXBO	0.1	0.1	BELGIQUE LUXBO	1.3	2.1
PAYS BAS		15.1	16.7	PAYS BAS	0.9	0.6	PAYS BAS	0.4	0.4
ALLEMAGNE RF		55.7	85.5	ALLEMAGNE RF	0.6	0.5	ALLEMAGNE RF	3.9	3.6
ITALIE		6.7	8.5	ITALIE	0.9	0.3	ITALIE	0.8	0.6
CEE METROP		100.1	151.7	CEE METROP	2.6	1.7	CEE METROP	7.2	7.5
U R S S		49.2	69.1	ROYAUME UNI	7.3	7.0	PORTUGAL	18.5	15.4
ROYAUME UNI		43.3	59.7	JAPON	1.5	1.0	ETATS UNIS	3.4	3.5
SUEDE		30.7	45.6	ANTILLES NEER 7	0.3	0.9	ROYAUME UNI	4.0	3.4
ETATS UNIS		14.7	31.3	ETATS UNIS	0.3	0.3	SUEDE	0.5	1.1
DANEMARK		7.0	11.0	UNION BIRMANE	0.5		DANEMARK	0.3	0.1
YUGOSLAVIE		JUN 59	JUN 60	GHANA	MAI 59	MAI 60	KENYA	AVR 59	AVR 60
M O N D E		339.5	427.5	M O N D E	118.6	165.7	M O N D E	74.0	85.8
FRANCE		6.2	15.3	FRANCE	2.0	3.1	FRANCE	2.4	3.1
BELGIQUE LUXBO		2.8	5.6	BELGIQUE LUXBO	2.5	2.4	BELGIQUE LUXBO	2.2	1.7
PAYS BAS		7.5	7.1	PAYS BAS	8.7	13.1	PAYS BAS	1.9	2.6
ALLEMAGNE RF		42.9	63.8	ALLEMAGNE RF	8.7	33.5	ALLEMAGNE RF	4.3	6.0
ITALIE		28.3	44.7	ITALIE	1.9	2.5	ITALIE	1.7	2.9
CEE METROP		87.7	136.5	CEE METROP	23.8	54.6	CEE METROP	12.5	16.3
ETATS UNIS		82.2	37.4	ROYAUME UNI	47.6	56.5	ROYAUME UNI	27.0	29.1
U R S S		32.2	31.0	JAPON	8.7	10.2	JAPON	4.0	8.9
ROYAUME UNI		18.4	27.7	ETATS UNIS	6.8	7.6	IRAN	5.0	6.6
HONGRIE		15.5	21.0	ANCIENNE AOF 0	2.5	3.7	UNION SUD AFR	3.9	4.5
ZONE MARK EST		12.1	19.0	UNION SUD AFR	2.4	2.2	UNION INDIENNE	3.3	3.2
HONGRIE		MAI 59	MAI 60	NIGERIA	FEV 59	FEV 60	UGANDA	AVR 59	AVR 60
M O N D E		282.3	384.5	M O N D E	80.4	94.7	M O N D E	15.2	14.8
FRANCE		5.1	10.8	FRANCE	1.9	1.9	FRANCE	0.7	1.0
BELGIQUE LUXBO		3.2	6.3	BELGIQUE LUXBO	1.3	1.3	BELGIQUE LUXBO	0.3	0.2
PAYS BAS		5.2	5.7	PAYS BAS	4.2	4.4	PAYS BAS	0.4	0.4
ALLEMAGNE RF		11.7	20.5	ALLEMAGNE RF	5.7	6.8	ALLEMAGNE RF	1.6	1.4
ITALIE		4.9	11.7	ITALIE	2.0	2.9	ITALIE	0.1	0.2
CEE METROP		30.1	55.0	CEE METROP	15.1	17.3	CEE METROP	3.1	3.2
U R S S		95.1	118.5	ROYAUME UNI	35.0	43.5	ROYAUME UNI	6.0	5.1
TCHECOSLOVAQUIE		30.8	44.0	JAPON	10.0	10.2	JAPON	2.3	2.5
ZONE MARK EST		29.2	35.9	ETATS UNIS	3.9	4.5	UNION INDIENNE	0.6	0.6
CHINE CONTINENT		19.8	20.3	NORVEGE	2.9	3.8	UNION SUD AFR	0.7	0.5
POLOGNE		15.1	19.4	HONG KONG	1.9	2.0	ETATS UNIS	0.1	0.2



## export

Valeurs cumulées, de janvier à la fin du mois indiqué

AUSFUHLÄNDER - PAYS EXPORTATEUR			AUSFUHLÄNDER - PAYS EXPORTATEUR			AUSFUHLÄNDER - PAYS EXPORTATEUR				
Bestimmung		Mio \$	Bestimmung		Mio \$	Bestimmung		Mio \$		
Destination			Destination			Destination				
ISLANDE	G	JUL 59	JUL 60	HONGRIE	JUN 59	JUN 60	NIGERIA	MAR 59	MAR 60	
M O N D E		36.5	35.4	M O N D E	331.1	376.1	M O N D E	135.5	122.8	
FRANCE		0.7	0.4	FRANCE	3.5	5.8	FRANCE	1.5	1.2	
BELGIOUE LUXBG				BELGIOUE LUXBG	2.4	2.9	BELGIOUE LUXBG	2.0	2.6	
PAYS BAS		1.1	0.6	PAYS BAS	3.8	4.8	PAYS BAS	21.3	17.9	
ALLEMAGNE RF		1.2	1.1	ALLEMAGNE RF	21.8	19.7	ALLEMAGNE RF	11.5	10.4	
ITALIE		0.9	1.3	ITALIE	8.5	12.1	ITALIE	5.0	4.7	
CEE METROP		3.9	3.4	CEE METROP	40.0	45.3	CEE METROP	41.3	36.8	
U R S S		7.1	7.1	U R S S	84.0	95.0	ROYAUME UNI	74.4	64.8	
ETATS UNIS		6.5	4.4	ZONE MARK EST	36.3	41.0	ETATS UNIS	10.9	10.4	
ROYAUME UNI		2.5	4.2	TCHECOSLOVAQUIE	37.9	39.0	JAPON	1.5	1.3	
NORVEGE		1.0	3.8	POLOGNE	16.5	20.7	GHANA	0.8	0.8	
TCHECOSLOVAQUIE		2.8	1.1	AUTRICHE	11.7	15.3	NORVEGE	0.7	0.7	
IRLANDE	G	JUN 59	JUN 60	MAROC	AVR 59	AVR 60	ANGOLA	MAR 59	MAR 60	
M O N D E		168.3	191.6	M O N D E	111.1	112.5	M O N D E	31.1	28.7	
FRANCE		1.5	2.0	FRANCE	52.3	47.9	FRANCE	0.8	0.7	
BELGIOUE LUXBG		1.4	1.6	BELGIOUE LUXBG	2.8	3.4	BELGIOUE LUXBG	0.9	0.5	
PAYS BAS		1.6	1.5	PAYS BAS	2.6	2.9	PAYS BAS	3.9	3.0	
ALLEMAGNE RF		4.1	5.7	ALLEMAGNE RF	9.4	10.5	ALLEMAGNE RF	1.8	2.6	
ITALIE		0.6	1.2	ITALIE	3.8	5.3	ITALIE	0.3	0.3	
CEE METROP		9.2	12.0	CEE METROP	70.9	70.0	CEE METROP	7.7	7.1	
ROYAUME UNI		125.5	137.5	ALGERIE	7.5	9.4	PORTUGAL	5.1	7.3	
ETATS UNIS		11.2	15.3	ROYAUME UNI	7.4	7.0	ROYAUME UNI	5.2	5.1	
CANADA		1.2	1.3	ESPAGNE	3.1	3.0	ETATS UNIS	10.4	4.9	
HONDURAS BRIT G		0.3	0.9	ETATS UNIS	3.2	2.7	MOZAMBIQUE	0.4	0.6	
PORTUGAL		0.1	0.7	ANCIENNE AOF O	3.9		ESPAGNE	0.3	0.4	
FINLANDE		MAI 59	MAI 60	SIERRA LEONE	MAR 59	MAR 60	ANGOLA	AVR 59	AVR 60	
M O N D E		273.0	315.6	M O N D E	9.5	17.2	M O N D E	41.5	38.9	
FRANCE		13.0	13.4	FRANCE			FRANCE	1.1	0.9	
BELGIOUE LUXBG		8.6	9.1	BELGIOUE LUXBG	0.1		BELGIOUE LUXBG	1.2	0.6	
PAYS BAS		13.3	16.7	PAYS BAS	1.7	2.2	PAYS BAS	6.1	3.4	
ALLEMAGNE RF		29.4	36.7	ALLEMAGNE RF	0.8	0.7	ALLEMAGNE RF	2.6	3.5	
ITALIE		5.6	7.4	ITALIE			ITALIE	0.4	0.5	
CEE METROP		69.9	83.3	CEE METROP	2.6	2.9	CEE METROP	11.4	8.9	
ROYAUME UNI		64.1	72.0	ROYAUME UNI	5.5	13.4	PORTUGAL	7.4	10.1	
U R S S		34.9	41.5	ETATS UNIS	1.1	0.4	ETATS UNIS	11.7	7.4	
ETATS UNIS		18.9	22.3	AFR OC BRIT NS2	0.1	0.1	ROYAUME UNI	7.0	7.0	
SUEDE		8.1	14.6	DANEMARK	0.1	0.1	MOZAMBIQUE	0.4	0.7	
BRESIL		8.9	10.8	AUTRICHE		0.1	ESPAGNE	0.6	0.5	
YUGOSLAVIE		JUN 59	JUN 60	GHANA	MAI 59	MAI 60	KENYA	G	AVR 59	AVR 60
M O N D E		214.6	260.7	M O N D E	152.3	148.1	M O N D E		40.2	42.0
FRANCE		6.3	4.7	FRANCE	1.7	0.8	FRANCE		0.6	0.6
BELGIOUE LUXBG		1.7	2.4	BELGIOUE LUXBG	4.0	4.3	BELGIOUE LUXBG		0.4	0.3
PAYS BAS		2.1	2.5	PAYS BAS	22.8	13.5	PAYS BAS		1.6	1.3
ALLEMAGNE RF		19.6	22.6	ALLEMAGNE RF	21.0	22.1	ALLEMAGNE RF		9.9	8.6
ITALIE		29.6	41.4	ITALIE	10.0	6.4	ITALIE		1.9	1.2
CEE METROP		59.3	73.6	CEE METROP	59.5	47.1	CEE METROP		14.4	12.0
ROYAUME UNI		15.6	20.1	ROYAUME UNI	48.4	47.5	ROYAUME UNI		9.4	9.5
ETATS UNIS		14.3	17.8	ETATS UNIS	25.5	20.5	ETATS UNIS		3.2	3.4
U R S S		17.5	17.3	U R S S	1.5	8.5	UNION INDIENNE		1.3	2.3
ZONE MARK EST		12.3	15.8	NORVEGE	3.5	3.1	JAPON		1.7	2.3
AUTRICHE		9.7	14.0	SUEDE	1.9	2.5	UNION SUD AFR		1.3	1.9
HONGRIE		MAI 59	MAI 60	NIGERIA	FEV 59	FEV 60	UGANDA	O	AVR 59	AVR 60
M O N D E		254.7	289.4	M O N D E	91.0	83.1	M O N D E		55.7	45.1
FRANCE		2.9	4.4	FRANCE	1.1	1.0	FRANCE		0.6	0.1
BELGIOUE LUXBG		1.8	2.4	BELGIOUE LUXBG	1.6	2.0	BELGIOUE LUXBG		1.7	2.4
PAYS BAS		2.7	3.2	PAYS BAS	15.0	12.5	PAYS BAS		1.6	1.6
ALLEMAGNE RF		18.0	15.8	ALLEMAGNE RF	7.5	6.1	ALLEMAGNE RF		3.7	3.8
ITALIE		7.5	10.3	ITALIE	2.7	4.0	ITALIE		2.0	1.3
CEE METROP		32.9	36.1	CEE METROP	27.9	25.6	CEE METROP		9.6	9.2
U R S S		62.0	67.7	ROYAUME UNI	50.0	43.7	UNION INDIENNE		12.1	9.9
ZONE MARK EST		28.4	32.0	ETATS UNIS	6.1	6.7	ROYAUME UNI		9.0	7.7
TCHECOSLOVAQUIE		30.8	31.8	NORVEGE	0.7	0.7	ETATS UNIS		7.0	7.2
POLOGNE		13.3	16.7	JAPON	1.3	0.5	JAPON		6.7	2.2
AUTRICHE		9.7	12.5	GHANA	0.5	0.5	UNION SUD AFR		1.3	0.6



TAB. 13

COMMERCE DES PAYS TIERS  
avec la CEE et ses principaux concurrents  
Valeurs cumulées, de janvier à la fin du mois indiqué

export

AUSFUHLÄNDER - PAYS EXPORTATEUR			AUSFUHLÄNDER - PAYS EXPORTATEUR			AUSFUHLÄNDER - PAYS EXPORTATEUR		
Bestimmung	Mio \$		Bestimmung	Mio \$		Bestimmung	Mio \$	
Destination			Destination			Destination		
TANGANYKA G	AVR 59	AVR 60	RHODESIE G	MAI 59	MAI 60	JAMAÏQUE G	MAI 59	MAI 60
M O N D E	34.9	48.1	M O N D E	182.7	224.8	M O N D E	55.8	67.3
FRANCE	0.8	0.8	FRANCE	5.5		FRANCE	0.1	0.1
BELGIQUE LUXBO	1.8	2.7	BELGIQUE LUXBO	4.5		BELGIQUE LUXBO	0.1	0.1
PAYS BAS	3.5	3.2	PAYS BAS	6.7		PAYS BAS	0.3	0.2
ALLEMAGNE RF	2.9	4.7	ALLEMAGNE RF	16.8		ALLEMAGNE RF	0.1	0.2
ITALIE	1.1	1.1	ITALIE	5.7		ITALIE	0.1	0.1
CEE METROP	10.1	12.5	CEE METROP	39.2		CEE METROP	0.7	0.7
ROYAUME UNI	10.9	15.2	ROYAUME UNI	83.3	86.4	ROYAUME UNI	22.0	22.5
ETATS UNIS	3.4	5.0	UNION SUD AFR	16.3	18.7	CANADA	13.6	17.3
UNION INDIENNE	1.1	2.3	ETATS UNIS	11.9	12.0	ETATS UNIS	14.0	16.4
HONG KONG	1.0	2.3	UNION INDIENNE	8.3		NORVEGE	3.1	6.2
JAPON	1.5	2.2	SUEDE	5.4		HONDURAS BRIT G	0.2	0.9
			UN SUD AFR G	MAR 59	MAR 60	COSTA RICA	MAI 59	MAI 60
			M O N D E	268.5	314.8	M O N D E	44.1	44.1
			FRANCE	5.8	9.3	FRANCE	0.2	0.9
			BELGIQUE LUXBO	11.1	11.5	BELGIQUE LUXBO	1.2	2.2
			PAYS BAS	3.8	6.4	PAYS BAS	1.7	1.9
			ALLEMAGNE RF	7.1	13.6	ALLEMAGNE RF	14.4	16.3
			ITALIE	6.5	11.1	ITALIE	1.2	1.2
			CEE METROP	34.3	51.9	CEE METROP	18.7	22.5
			ROYAUME UNI	93.2	92.1	ETATS UNIS	19.3	16.8
			RHODESIE NYASSA	36.2	42.3	CANADA	2.0	1.0
			ETATS UNIS	26.7	25.1	PANAMA REP	0.4	0.4
			JAPON	6.4	13.7	ROYAUME UNI	0.6	0.4
			MOZAMBIQUE I	5.8	6.1	SUEDE	0.5	0.4
MOZAMBIQUE	AVR 59	AVR 60	UN SUD AFR G	AVR 59	AVR 60	COSTA RICA	JUN 59	JUN 60
M O N D E	18.7	25.3	M O N D E	367.9	414.9	M O N D E	49.1	51.9
FRANCE	0.7	0.5	FRANCE	9.3	13.0	FRANCE	0.2	0.9
BELGIQUE LUXBO		0.2	BELGIQUE LUXBO	14.3	14.8	BELGIQUE LUXBO	1.2	2.3
PAYS BAS	0.4	0.2	PAYS BAS	6.0	8.7	PAYS BAS	1.9	2.0
ALLEMAGNE RF	0.6	0.8	ALLEMAGNE RF	12.4	17.5	ALLEMAGNE RF	15.6	17.5
ITALIE	0.2	0.3	ITALIE	9.5	13.7	ITALIE	1.2	1.2
CEE METROP	1.9	2.0	CEE METROP	51.5	67.7	CEE METROP	20.1	23.9
PORTUGAL	4.9	8.1	ROYAUME UNI	126.0	121.2	ETATS UNIS	21.7	22.1
UNION INDIENNE	2.3	4.4	RHODESIE NYASSA	51.0	55.9	CANADA	2.2	1.1
UNION SUD AFR	2.4	2.5	ETATS UNIS	33.7	31.6	PANAMA REP	0.6	0.6
ROYAUME UNI	2.3	2.5	JAPON	8.8	18.7	ROYAUME UNI	0.6	0.4
ETATS UNIS	1.0	1.2	MOZAMBIQUE I	8.0	7.9	SUEDE	0.6	0.4
RHODESIE G	MAR 59	MAR 60	MEXIQUE G	MAI 59	MAI 60	PANAMA REP N	AVR 59	AVR 60
M O N D E	97.1	131.7	M O N D E	273.9	254.5	M O N D E	8.4	7.0
FRANCE	4.2		FRANCE	1.7	1.4	FRANCE		
BELGIQUE LUXBO	2.0	1.2	BELGIQUE LUXBO	2.7	5.7	BELGIQUE LUXBO		
PAYS BAS	3.5		PAYS BAS	6.0	8.0	PAYS BAS		
ALLEMAGNE RF	9.2		ALLEMAGNE RF	7.1	9.6	ALLEMAGNE RF		
ITALIE	2.8		ITALIE	0.9	2.3	ITALIE		
CEE METROP	21.7	1.2	CEE METROP	18.4	27.0	CEE METROP		
ROYAUME UNI	47.3	46.9	ETATS UNIS	204.8	186.0	ETATS UNIS	8.2	6.9
UNION SUD AFR	9.9	10.8	JAPON	21.8	10.1	ANTILLES NEER 7	0.1	
ETATS UNIS	4.5	9.2	ROYAUME UNI	5.9	4.8			
UNION INDIENNE	6.2		CANADA	4.9	2.8			
SUEDE	3.3		SUISSE	3.0	2.0			
RHODESIE G	AVR 59	AVR 60	MEXIQUE G	JUN 59	JUN 60	PANAMA REP N	MAI 59	MAI 60
M O N D E	140.8	174.8	M O N D E	313.9	291.0	M O N D E	10.1	9.2
FRANCE	4.8		FRANCE	2.1	2.6	FRANCE		
BELGIQUE LUXBO	1.3	1.5	BELGIQUE LUXBO	3.0	7.3	BELGIQUE LUXBO		
PAYS BAS	4.8		PAYS BAS	7.2	8.9	PAYS BAS		
ALLEMAGNE RF	13.6		ALLEMAGNE RF	7.8	10.8	ALLEMAGNE RF		0.1
ITALIE	4.3		ITALIE	1.0	2.5	ITALIE		
CEE METROP	28.8	1.5	CEE METROP	21.1	32.1	CEE METROP		0.1
ROYAUME UNI	65.0	66.2	ETATS UNIS	234.3	210.9	ETATS UNIS	9.9	9.1
UNION SUD AFR	13.0	14.6	JAPON	24.2	10.8	ANTILLES NEER 7	0.1	
ETATS UNIS	7.8	11.1	ROYAUME UNI	6.8	5.8			
UNION INDIENNE	7.4		CANADA	5.5	3.2			
SUEDE	4.7		SUISSE	3.1	2.0			

HANDEL DER DRITTEN LÄNDER  
mit EWG- und wichtigen andern Ländern

Kumulierte Werte, beginnend Januar bis Ende des ausgewiesenen Monats

TAB. 13

import

EINFUHLRLÄNDER - PAYS IMPORTATEUR			EINFUHLRLÄNDER - PAYS IMPORTATEUR			EINFUHLRLÄNDER - PAYS IMPORTATEUR		
Ursprung		Mio \$	Ursprung		Mio \$	Ursprung		Mio \$
Origine			Origine			Origine		
COLOMBIE			PEROU			CHYPRE		
M O N D E		MAI 59 MAI 60	M O N D E		FEV 59 FEV 60	M O N D E		JUN 59 JUN 60
FRANCE	2.9	4.1	FRANCE	0.8	1.1	FRANCE	3.5	3.4
BELGIQUE LUXBG	1.8	5.0	BELGIQUE LUXBG	0.8	1.9	BELGIQUE LUXBG	1.6	1.4
PAYS BAS	3.5	4.7	PAYS BAS	1.8	2.0	PAYS BAS	2.0	2.2
ALLEMAGNE RF	15.4	18.9	ALLEMAGNE RF	4.7	6.8	ALLEMAGNE RF	5.8	5.3
ITALIE	1.7	2.6	ITALIE	1.0	1.3	ITALIE	3.9	5.0
CEE METROP	25.3	35.3	CEE METROP	9.1	13.1	CEE METROP	16.8	17.3
ETATS UNIS	100.6	120.2	ETATS UNIS	22.2	24.1	ROYAUME UNI	19.7	21.0
ROYAUME UNI	6.1	12.4	CANADA	1.5	3.5	ETATS UNIS	2.6	2.6
JAPON	2.8	5.0	ROYAUME UNI	3.1	3.1	GRECE	1.3	1.2
CANADA	3.4	4.7	ARGENTINE	4.4	1.6	ISRAEL	1.2	0.9
SUEDE	10.3	4.4	SUISSE	1.4	1.5	DANEMARK	1.1	0.9
GUYANE BRIT G			PEROU			SYRIE		
M O N D E		MAR 59 MAR 60	M O N D E		MAR 59 MAR 60	M O N D E		MAR 59 MAR 60
FRANCE	0.1	0.1	FRANCE	1.2	1.9	FRANCE	3.5	5.1
BELGIQUE LUXBG	0.4	0.1	BELGIQUE LUXBG	1.3	2.8	BELGIQUE LUXBG	2.3	2.0
PAYS BAS	0.6	0.8	PAYS BAS	2.6	3.1	PAYS BAS	1.9	2.1
ALLEMAGNE RF	0.4	0.4	ALLEMAGNE RF	6.4	10.4	ALLEMAGNE RF	4.3	6.6
ITALIE	0.1	0.1	ITALIE	1.5	1.7	ITALIE	2.1	3.4
CEE METROP	1.6	1.5	CEE METROP	13.0	19.9	CEE METROP	14.1	19.2
ROYAUME UNI	7.5	8.2	ETATS UNIS	33.9	37.2	ETATS UNIS	3.1	7.1
ETATS UNIS	1.8	4.0	ROYAUME UNI	4.6	5.5	ROYAUME UNI	4.1	4.1
FED INDES OCC 6	1.7	1.9	CANADA	2.2	4.0	LIBAN	2.9	2.9
CANADA	1.0	1.6	ARGENTINE	6.7	2.7	JAPON	1.3	1.5
JAPON	0.2	0.2	SUISSE	2.1	2.2	U R S S	1.7	1.3
GUYANE BRIT O			PARAGUAY FOB			IRAK		
M O N D E		AVR 59 AVR 60	M O N D E		MAI 59 MAI 60	M O N D E		AVR 59 AVR 60
FRANCE	0.2	0.2	FRANCE	0.1	0.2	FRANCE	0.4	0.1
BELGIQUE LUXBG	0.6	0.1	BELGIQUE LUXBG	0.2	0.2	BELGIQUE LUXBG	5.0	7.3
PAYS BAS	0.9	1.1	PAYS BAS	0.1	0.2	PAYS BAS	2.5	3.4
ALLEMAGNE RF	0.5	0.6	ALLEMAGNE RF	1.1	1.7	ALLEMAGNE RF	9.4	9.7
ITALIE	0.1	0.1	ITALIE	0.9	1.3	ITALIE	1.5	1.6
CEE METROP	2.3	2.1	CEE METROP	1.5	2.3	CEE METROP	18.8	22.1
ROYAUME UNI	9.7	11.1	ETATS UNIS	1.9	3.6	ROYAUME UNI	29.8	25.0
ETATS UNIS	2.5	5.2	ARGENTINE	2.6	3.3	ETATS UNIS	8.0	12.7
FED INDES OCC 6	2.1	2.6	ROYAUME UNI	1.2	1.3	AUSTRALIE	0.8	6.3
CANADA	1.3	2.5	ANTILLES NEER 7	0.9	0.8	CEYLAN MALDIVES	6.6	6.0
JAPON	0.3	0.3	ESPAGNE	0.3	0.3	JAPON	6.6	3.9
EQUATEUR O FOB			ARGENTINE			IRAK		
M O N D E		MAR 59 MAR 60	M O N D E		MAI 59 MAI 60	M O N D E		MAI 59 MAI 60
FRANCE	1.6	2.1	FRANCE	6.9	23.4	FRANCE	0.5	0.1
BELGIQUE LUXBG	0.4	1.0	BELGIQUE LUXBG	9.9	9.7	BELGIQUE LUXBG	6.5	11.0
PAYS BAS	2.5	3.1	PAYS BAS	6.4	6.0	PAYS BAS	3.8	4.5
ALLEMAGNE RF	0.3	0.4	ALLEMAGNE RF	27.6	62.7	ALLEMAGNE RF	11.6	13.5
ITALIE	4.8	6.6	ITALIE	12.4	30.4	ITALIE	1.9	2.2
CEE METROP	9.9	11.1	CEE METROP	63.2	132.2	CEE METROP	24.3	31.3
ETATS UNIS	1.3	1.5	ETATS UNIS	48.1	117.9	ROYAUME UNI	37.6	34.7
ROYAUME UNI	0.4	1.4	ROYAUME UNI	22.0	42.0	ETATS UNIS	10.2	17.3
SUEDE	0.1	0.2	VENEZUELA	29.9	36.3	CEYLAN MALDIVES	8.1	7.6
DANEMARK	1.1	0.1	BRESIL	24.5	16.0	AUSTRALIE	0.9	6.4
CANADA			ANTILLES NEER 7	6.6	6.8	JAPON	8.6	5.4
			ARGENTINE			ISRAEL		
M O N D E		JUN 59 JUN 60	M O N D E		JUN 59 JUN 60	M O N D E		JUN 59 JUN 60
FRANCE	10.3	30.0	FRANCE	10.8	11.9	FRANCE	10.8	11.9
BELGIQUE LUXBG	14.5	13.9	BELGIQUE LUXBG	4.3	6.5	BELGIQUE LUXBG	4.3	6.5
PAYS BAS	9.4	10.0	PAYS BAS	9.4	11.0	PAYS BAS	9.4	11.0
ALLEMAGNE RF	37.2	74.4	ALLEMAGNE RF	7.0	30.2	ALLEMAGNE RF	7.0	30.2
ITALIE	14.0	41.0	ITALIE	4.9	7.1	ITALIE	4.9	7.1
CEE METROP	85.4	169.3	CEE METROP	36.4	66.7	CEE METROP	36.4	66.7
ETATS UNIS	66.6	144.4	ETATS UNIS	67.9	70.4	ETATS UNIS	67.9	70.4
ROYAUME UNI	30.2	53.4	ROYAUME UNI	24.7	28.4	ROYAUME UNI	24.7	28.4
VENEZUELA	41.7	44.6	SUISSE	7.1	10.7	SUISSE	7.1	10.7
BRESIL	33.2	21.6	SUEDE	2.4	4.1	SUEDE	2.4	4.1
ANTILLES NEER 7	10.6	9.6	PORTUGAL	1.4	2.2	PORTUGAL	1.4	2.2

## export

Valeurs cumulées, de janvier à la fin du mois indiqué

AUSFUHLÄNDER - PAYS EXPORTATEUR			AUSFUHLÄNDER - PAYS EXPORTATEUR			AUSFUHLÄNDER - PAYS EXPORTATEUR		
Bestimmung	Mio \$		Bestimmung	Mio \$		Bestimmung	Mio \$	
Destination			Destination			Destination		
COLOMBIE	MAI 59	MAI 60	PEROU	FEV 59	FEV 60	CHYPRE	JUN 59	JUN 60
M O N D E	179.7	179.3	M O N D E	42.7	49.7	M O N D E	27.4	29.7
FRANCE	0.8	0.7	FRANCE	0.2	0.7	FRANCE	0.8	0.6
BELGIQUE LUXBO	2.4	1.6	BELGIQUE LUXBO	1.5	3.9	BELGIQUE LUXBO	0.3	0.4
PAYS BAS	7.3	9.9	PAYS BAS	4.0	4.8	PAYS BAS	2.6	2.2
ALLEMAGNE RF	16.0	20.9	ALLEMAGNE RF	2.4	6.2	ALLEMAGNE RF	7.2	7.7
ITALIE	0.5	0.8	ITALIE	1.2	1.6	ITALIE	1.3	1.5
CEE METROP	27.0	33.9	CEE METROP	9.3	17.2	CEE METROP	12.2	12.4
ETATS UNIS	124.7	118.0	ETATS UNIS	15.6	14.0	ROYAUME UNI	9.3	10.9
ROYAUME UNI	9.5	9.3	JAPON	2.7	3.7	ETATS UNIS	2.5	0.5
SUEDE	4.5	4.0	ROYAUME UNI	4.5	3.7	TCHECOSLOVAQUIE	0.3	0.1
CANADA	2.1	2.1	CHILI	4.1	2.7	NORVEGE	0.1	0.1
FED INDES OCC 6	3.7	1.6	ARGENTINE	0.4	1.1	AUTRICHE	0.1	0.1
GUYANE BRIT	MAR 59	MAR 60	PEROU	MAR 59	MAR 60	SYRIE	MAR 59	MAR 60
M O N D E	10.8	14.9	M O N D E	59.6	84.1	M O N D E	24.1	26.5
FRANCE	0.1	0.2	FRANCE	0.6	1.3	FRANCE	4.3	4.1
BELGIQUE LUXBO	0.1	0.2	BELGIQUE LUXBO	2.3	7.2	BELGIQUE LUXBO	0.4	0.3
PAYS BAS	0.1	0.2	PAYS BAS	5.3	6.9	PAYS BAS	0.1	0.5
ALLEMAGNE RF	0.1	0.1	ALLEMAGNE RF	4.2	9.4	ALLEMAGNE RF	0.6	1.3
ITALIE	0.1	0.1	ITALIE	1.5	2.5	ITALIE	5.4	6.2
CEE METROP	0.4	0.7	CEE METROP	13.9	27.3	CEE METROP	3.1	4.0
ROYAUME UNI	3.5	6.7	ETATS UNIS	19.3	24.9	LIBAN	1.0	1.7
CANADA	3.2	2.7	JAPON	3.5	6.4	JORDANIE	1.9	1.5
FED INDES OCC 6	1.1	2.1	ROYAUME UNI	5.9	6.3	ARABIE SEOUDITE	1.5	1.4
ETATS UNIS	1.1	1.7	CHILI	6.6	4.3	ROYAUME UNI	1.8	0.8
ETATS UNIS	1.1	1.7	ARGENTINE	0.4	1.3	ETATS UNIS	1.8	0.8
GUYANE BRIT	AVR 59	AVR 60	PARAGUAY	MAI 59	MAI 60			
M O N D E	18.0	22.2	M O N D E	11.3	8.7			
FRANCE	0.1	0.2	FRANCE	0.3	0.1			
BELGIQUE LUXBO	0.1	0.2	BELGIQUE LUXBO	0.1	0.1			
PAYS BAS	0.1	0.2	PAYS BAS	0.6	0.6			
ALLEMAGNE RF	0.1	0.2	ALLEMAGNE RF	0.6	0.6			
ITALIE	0.1	0.1	ITALIE	0.1	0.1			
CEE METROP	0.4	0.7	CEE METROP	1.7	1.4			
ROYAUME UNI	6.6	10.5	ARGENTINE	2.4	2.7			
CANADA	6.0	4.8	ETATS UNIS	4.5	2.2			
FED INDES OCC 6	1.7	2.4	ROYAUME UNI	0.5	0.7			
ETATS UNIS	1.2	2.3	URUQUAY	0.2	0.4			
			ESPAGNE	0.4	0.2			
EQUATEUR	MAR 59	MAR 60	ARGENTINE	MAI 59	MAI 60			
M O N D E	19.6	21.2	M O N D E	398.2	443.3			
FRANCE	0.2	0.2	FRANCE	14.4	18.7			
BELGIQUE LUXBO	1.1	1.2	BELGIQUE LUXBO	11.1	13.3			
PAYS BAS	0.2	0.3	PAYS BAS	38.1	47.4			
ALLEMAGNE RF	2.3	2.3	ALLEMAGNE RF	39.6	41.8			
ITALIE	1.0	0.5	ITALIE	27.8	48.8			
CEE METROP	2.5	4.5	CEE METROP	131.0	170.0			
ETATS UNIS	11.9	13.8	ROYAUME UNI	98.1	90.2			
VENEZUELA	1.6	0.9	ETATS UNIS	53.9	42.9			
COLOMBIE	0.9	0.9	BRESIL	38.2	28.2			
CHILI	0.4	0.4	JAPON	9.6	18.3			
			CHILI	4.6	12.2			
EQUATEUR	JUN 59	JUN 60	ARGENTINE	JUN 59	JUN 60	ISRAEL	JUN 59	JUN 60
M O N D E	43.7	45.7	M O N D E	490.3	540.0	M O N D E	102.6	121.2
FRANCE	0.5	0.5	FRANCE	17.3	20.7	FRANCE	2.9	2.1
BELGIQUE LUXBO	2.7	2.7	BELGIQUE LUXBO	13.2	16.9	BELGIQUE LUXBO	6.1	5.2
PAYS BAS	1.0	1.1	PAYS BAS	49.3	57.4	PAYS BAS	4.2	9.9
ALLEMAGNE RF	6.2	5.5	ALLEMAGNE RF	48.6	48.2	ALLEMAGNE RF	10.6	14.8
ITALIE	1.6	1.5	ITALIE	37.7	58.1	ITALIE	2.2	2.9
CEE METROP	12.0	11.3	CEE METROP	166.1	201.3	CEE METROP	26.0	34.9
ETATS UNIS	24.3	28.7	ROYAUME UNI	118.4	112.2	ROYAUME UNI	25.1	26.5
VENEZUELA	1.1	1.6	ETATS UNIS	60.9	50.5	ETATS UNIS	13.3	13.4
COLOMBIE	2.8	1.4	BRESIL	51.7	34.8	SUISSE	4.4	7.0
CHILI	0.9	0.8	JAPON	10.9	24.0	SUEDE	3.1	3.4
JAPON	0.5	0.1	CHILI	5.9	16.9	DANEMARK	1.8	1.8

HANDEL DER DRITTEN LÄNDER  
mit EWG- und wichtigen andern Ländern

Kumulierter Werte, beginnend Januar bis Ende des ausgewiesenen Monats

TAB. 13

import

EINFUHLRLÄNDER - PAYS IMPORTATEUR			EINFUHLRLÄNDER - PAYS IMPORTATEUR			EINFUHLRLÄNDER - PAYS IMPORTATEUR		
Ursprung		Mio \$	Ursprung		Mio \$	Ursprung		Mio \$
Origine			Origine			Origine		
ISRAEL	JUL 59	JUL 60	UNION INDIENNE G	AVR 59	AVR 60	COREE DU SUD	JUN 59	JUN 60
M O N D E	253.1	274.0	M O N D E	578.0	614.9	M O N D E	133.1	142.5
FRANCE	13.2	13.5	FRANCE	11.0	11.8	FRANCE	0.3	1.4
BELGIOUE LUXBO	5.1	7.6	BELGIOUE LUXBO	11.9	12.1	BELGIOUE LUXBO	0.9	1.5
PAYS BAS	11.3	12.5	PAYS BAS	6.7	9.6	PAYS BAS	1.7	3.9
ALLEMAGNE RF	31.0	36.2	ALLEMAGNE RF	84.9	70.3	ALLEMAGNE RF	11.2	15.1
ITALIE	5.9	8.1	ITALIE	24.7	14.0	ITALIE	6.8	5.6
CEE METROP	66.5	77.9	CEE METROP	139.2	117.8	CEE METROP	20.9	27.5
ETATS UNIS	79.2	80.8	ROYAUME UNI	107.9	136.6	ETATS UNIS	67.6	55.3
ROYAUME UNI	29.1	33.4	ETATS UNIS	116.7	97.3	JAPON	18.5	28.5
SUISSE	9.0	12.4	JAPON	36.0	27.6	ROYAUME UNI	2.8	4.9
SUEDE	2.9	4.6	IRAN	19.7	25.6	PHILIPPINES	4.7	4.8
PORTUGAL	1.4	2.3	CANADA	12.4	6.8	AUSTRALIE	3.2	4.0
ADEN G	MAI 59	MAI 60	UNION INDIENNE G	MAI 59	MAI 60	FORMOSE G	MAI 59	MAI 60
M O N D E	90.3	83.6	M O N D E	716.8	789.5	M O N D E	87.4	114.8
FRANCE	0.4	0.5	FRANCE	15.1	14.1	FRANCE	0.7	0.8
BELGIOUE LUXBO	0.2	0.5	BELGIOUE LUXBO	14.7	14.8	BELGIOUE LUXBO	0.1	0.2
PAYS BAS	1.4	2.2	PAYS BAS	8.8	11.6	PAYS BAS	0.8	2.0
ALLEMAGNE RF	2.2	2.7	ALLEMAGNE RF	107.5	96.9	ALLEMAGNE RF	2.5	4.2
ITALIE	1.1	1.4	ITALIE	27.9	17.9	ITALIE	0.6	0.8
CEE METROP	5.3	7.3	CEE METROP	174.0	155.3	CEE METROP	4.7	8.0
KOWEIT	15.9	12.3	ROYAUME UNI	136.7	175.2	ETATS UNIS	31.3	44.3
IRAN	5.9	10.8	ETATS UNIS	147.0	132.9	JAPON	34.0	39.1
ROYAUME UNI	8.1	9.5	JAPON	45.5	36.2	KOWEIT	4.7	2.6
UNION INDIENNE	5.7	5.0	IRAN	22.0	31.1	HONG KONG	1.7	2.3
IRAK	10.9	5.2	CANADA	14.5	9.2	MALAISIE FED		1.0
PAKISTAN G	AVR 59	AVR 60	CEYLAN G	JUN 59	JUN 60	HONG KONG G	MAI 59	MAI 60
M O N D E	106.4	200.7	M O N D E	184.2	201.7	M O N D E	341.7	449.5
FRANCE	2.2	8.3	FRANCE	2.5	3.5	FRANCE	2.0	3.2
BELGIOUE LUXBO	4.8	3.9	BELGIOUE LUXBO	4.0	3.5	BELGIOUE LUXBO	4.2	6.8
PAYS BAS	1.4	3.8	PAYS BAS	4.3	3.7	PAYS BAS	6.8	8.1
ALLEMAGNE RF	13.3	20.3	ALLEMAGNE RF	7.6	10.3	ALLEMAGNE RF	8.4	12.9
ITALIE	2.7	4.7	ITALIE	1.6	2.0	ITALIE	3.4	4.4
CEE METROP	24.4	41.0	CEE METROP	20.0	23.0	CEE METROP	24.8	35.4
ETATS UNIS	27.5	55.5	ROYAUME UNI	47.2	46.5	CHINE CONTINENT	62.2	82.7
ROYAUME UNI	16.9	34.7	UNION INDIENNE	23.6	26.7	JAPON	48.4	70.9
JAPON	5.5	19.7	JAPON	15.5	16.6	ETATS UNIS	34.5	57.2
IRAN	2.8	9.3	CHINE CONTINENT	14.0	13.9	ROYAUME UNI	38.3	49.8
CANADA	8.5	5.5	ETATS UNIS	10.7	6.8	THAILANDE	13.5	15.4
PAKISTAN G	MAI 59	MAI 60	CEYLAN G	JUL 59	JUL 60	LAOS	MAR 59	MAR 60
M O N D E	130.3	241.8	M O N D E	221.0	237.6	M O N D E	3.3	4.2
FRANCE	2.5	1.9	FRANCE	3.5	4.0	FRANCE	0.5	0.5
BELGIOUE LUXBO	5.1	5.3	BELGIOUE LUXBO	4.2	3.8	BELGIOUE LUXBO		
PAYS BAS	1.9	5.1	PAYS BAS	4.4	4.2	PAYS BAS		0.1
ALLEMAGNE RF	15.2	24.9	ALLEMAGNE RF	8.7	11.5	ALLEMAGNE RF	0.1	0.2
ITALIE	3.6	7.8	ITALIE	1.9	2.5	ITALIE		
CEE METROP	28.3	55.0	CEE METROP	22.7	26.0	CEE METROP	0.6	0.8
ETATS UNIS	37.4	69.1	ROYAUME UNI	52.9	55.2	THAILANDE	0.4	0.7
ROYAUME UNI	20.6	44.1	UNION INDIENNE	28.4	30.5	ETATS UNIS	0.4	0.6
JAPON	6.4	25.6	JAPON	16.8	19.5	INDONESIE	0.5	0.6
IRAN	3.4	11.7	CHINE CONTINENT	17.8	16.0	JAPON	0.5	0.6
CANADA	8.8	6.1	ETATS UNIS	12.8	9.1	ROYAUME UNI	0.2	0.2
PAKISTAN G	JUN 59	JUN 60	COREE DU SUD	MAI 59	MAI 60	VIETNAM SUD	AVR 59	AVR 60
M O N D E	151.4	315.2	M O N D E	111.8	113.5	M O N D E	65.2	80.7
FRANCE	2.9	16.0	FRANCE	0.2	1.3	FRANCE	17.0	17.4
BELGIOUE LUXBO	6.2	6.6	BELGIOUE LUXBO	0.6	1.4	BELGIOUE LUXBO	1.1	1.4
PAYS BAS	3.0	5.9	PAYS BAS	1.3	3.7	PAYS BAS	3.3	0.5
ALLEMAGNE RF	16.5	29.4	ALLEMAGNE RF	8.6	12.8	ALLEMAGNE RF	3.5	4.7
ITALIE	4.4	13.7	ITALIE	4.8	4.4	ITALIE	1.3	3.6
CEE METROP	33.0	71.6	CEE METROP	15.5	23.6	CEE METROP	23.2	27.6
ETATS UNIS	43.3	81.5	ETATS UNIS	59.6	44.4	ETATS UNIS	15.1	23.8
ROYAUME UNI	24.7	52.8	JAPON	15.0	19.0	JAPON	11.6	13.0
JAPON	7.4	28.5	ROYAUME UNI	2.4	4.5	INDO-ESIE	5.0	5.8
IRAN	4.5	14.1	PHILIPPINES	4.1	4.1	ROYAUME UNI	1.5	2.1
CANADA	9.6	6.6	AUSTRALIE	2.1	3.2	CHINE CONTINENT	1.9	2.0

## export

Valeurs cumulées, de janvier à la fin du mois indiqué

AUSFUHLRLÄNDER - PAYS EXPORTATEUR			AUSFUHLRLÄNDER - PAYS EXPORTATEUR			AUSFUHLRLÄNDER - PAYS EXPORTATEUR		
Bestimmung Destination		Mio \$	Bestimmung Destination		Mio \$	Bestimmung Destination		Mio \$
ISRAEL			UNION INDIENNE O			COREE DU SUD		
M O N D E		JUL 59 JUL 60	M O N D E		AVR 59 AVR 60	M O N D E		JUN 59 JUN 60
		113.5 135.7			374.9 424.2			10.5 12.5
FRANCE		3.0 2.3	FRANCE		5.9 5.6	FRANCE		
BELGIQUE LUXBO		6.4 5.6	BELGIQUE LUXBO		2.7 3.7	BELGIQUE LUXBO		0.1 0.9
PAYS BAS		4.7 10.9	PAYS BAS		5.8 5.5	PAYS BAS		0.5
ALLEMAGNE RF		11.0 16.6	ALLEMAGNE RF		11.0 14.4	ALLEMAGNE RF		0.1 0.4
ITALIE		2.5 3.1	ITALIE		3.7 4.6	ITALIE		
CEE METROP		27.6 38.5	CEE METROP		29.1 33.8	CEE METROP		0.7 1.3
ROYAUME UNI	.	26.4 28.3	ROYAUME UNI	.	91.4 110.7	JAPON		7.9 6.5
ETATS UNIS	.	16.0 15.8	ETATS UNIS	.	69.0 70.5	ETATS UNIS		0.8 1.9
SUISSE	.	4.8 7.7	JAPON	.	22.4 26.4	HONG KONG		0.1 1.3
SUEDE	.	3.3 3.6	U R S S	.	17.5 17.9	ROYAUME UNI	.	0.3 0.8
DANEMARK	.	1.8 1.8	CEYLAN MALDIVES	.	14.0 13.5	SUISSE	.	0.1 0.1
ADEN O			UNION INDIENNE O			FORMOSE O		
M O N D E		MAI 59 MAI 60	M O N D E		MAI 59 MAI 60	M O N D E		MAI 59 MAI 60
		71.7 59.3			468.3 532.8			80.7 69.8
FRANCE		0.6 0.5	FRANCE		7.6 6.7	FRANCE		0.4 0.5
BELGIQUE LUXBO		0.1 0.1	BELGIQUE LUXBO		3.3 4.5	BELGIQUE LUXBO		0.2 0.2
PAYS BAS		0.2 0.4	PAYS BAS		7.1 6.6	PAYS BAS		0.3 0.4
ALLEMAGNE RF		0.1 0.1	ALLEMAGNE RF		14.2 18.7	ALLEMAGNE RF		1.0 0.8
ITALIE		1.4 1.0	ITALIE		4.8 5.9	ITALIE		0.1 0.1
CEE METROP		2.4 2.1	CEE METROP		37.0 42.4	CEE METROP		1.9 2.0
QATAR BAHR TRUC		6.9 5.8	ROYAUME UNI	.	113.4 133.0	JAPON		37.8 30.2
ROYAUME UNI	.	9.1 5.7	ETATS UNIS	.	84.2 90.5	HONG KONG		5.5 7.2
YEMEN		4.7 4.8	JAPON		28.4 32.8	ETATS UNIS		3.8 6.3
UNION INDIENNE		1.6 0.8	U R S S		23.4 25.7	IRAN		13.6 5.4
NIGERIA		0.1 0.6	CEYLAN MALDIVES		17.8 16.3	MALAISIE FED		2.8 0.8
PAKISTAN O			CEYLAN O			HONG KONG O		
M O N D E		AVR 59 AVR 60	M O N D E		JUN 59 JUN 60	M O N D E		MAI 59 MAI 60
		93.6 128.5			167.9 192.7			238.8 309.2
FRANCE		4.3 6.5	FRANCE		2.3 1.8	FRANCE		0.5 0.7
BELGIQUE LUXBO		4.1 5.6	BELGIQUE LUXBO		0.5 0.4	BELGIQUE LUXBO		1.3 1.6
PAYS BAS		1.7 2.6	PAYS BAS		4.6 4.5	PAYS BAS		1.6 1.8
ALLEMAGNE RF		4.7 6.9	ALLEMAGNE RF		9.0 8.4	ALLEMAGNE RF		3.4 8.3
ITALIE		3.3 3.3	ITALIE		5.0 5.0	ITALIE		1.1 1.9
CEE METROP		18.1 24.9	CEE METROP		21.4 20.1	CEE METROP		9.9 14.3
ROYAUME UNI	.	17.2 20.1	ROYAUME UNI	.	48.4 54.9	ETATS UNIS		38.1 43.4
ETATS UNIS	.	11.3 12.0	ETATS UNIS	.	16.8 19.2	ROYAUME UNI	.	32.2 42.8
JAPON		8.1 10.4	AUSTRALIE		9.7 12.7	MALAISIE FED		26.6 31.7
HONG KONG		4.5 9.4	UNION SUD AFR		7.5 8.1	JAPON		14.5 18.1
UNION SUD AFR		6.3 5.2	CANADA		8.1 7.8	THAILANDE		10.1 11.0
PAKISTAN O			CEYLAN O			LAOS		
M O N D E		MAI 59 MAI 60	M O N D E		JUL 59 JUL 60	M O N D E		MAR 59 MAR 60
		123.0 171.0			193.8 221.1			0.1 9.5
FRANCE		5.3 8.2	FRANCE		2.5 2.0	FRANCE		
BELGIQUE LUXBO		5.1 6.0	BELGIQUE LUXBO		0.5 0.4	BELGIQUE LUXBO		
PAYS BAS		2.2 4.4	PAYS BAS		5.2 5.3	PAYS BAS		
ALLEMAGNE RF		6.0 8.4	ALLEMAGNE RF		10.0 9.5	ALLEMAGNE RF		
ITALIE		4.1 4.1	ITALIE		5.8 5.6	ITALIE		
CEE METROP		22.7 31.1	CEE METROP		24.0 22.8	CEE METROP		
ROYAUME UNI	.	21.0 28.3	ROYAUME UNI	.	56.7 63.5	UNION BIRMANE		9.2
ETATS UNIS	.	15.8 14.5	ETATS UNIS	.	19.0 21.7	THAILANDE		0.1
JAPON		12.5 13.6	AUSTRALIE		10.5 15.2	MALAISIE FED		0.1 0.1
HONG KONG		7.2 13.3	UNION SUD AFR		8.1 9.5			
UNION SUD AFR		7.7 6.4	CANADA		9.7 8.8			
PAKISTAN O			COREE DU SUD			VIETNAM SUD		
M O N D E		JUN 59 JUN 60	M O N D E		MAI 59 MAI 60	M O N D E		AVR 59 AVR 60
		140.5 207.4			8.2 9.3			18.1 19.6
FRANCE		6.0 8.7	FRANCE			FRANCE		3.2 5.7
BELGIQUE LUXBO		5.9 6.3	BELGIQUE LUXBO		0.1 0.7	BELGIQUE LUXBO		1.0 1.0
PAYS BAS		2.7 4.7	PAYS BAS		0.2	PAYS BAS		0.5 0.3
ALLEMAGNE RF		7.2 9.2	ALLEMAGNE RF		0.1 0.4	ALLEMAGNE RF		2.6 1.9
ITALIE		4.8 4.6	ITALIE			ITALIE		0.5 0.1
CEE METROP		26.6 33.5	CEE METROP		0.4 1.1	CEE METROP		7.8 8.0
ROYAUME UNI	.	23.8 32.7	JAPON		6.3 4.1	ROYAUME UNI	.	0.7 1.5
ETATS UNIS	.	17.0 18.5	ETATS UNIS	.	0.6 1.8	SINGAPOUR		1.1 1.1
JAPON		14.2 16.5	HONG KONG		0.1 1.2	HONG KONG		2.9 1.0
HONG KONG		8.0 15.2	ROYAUME UNI	.	0.3 0.6	JAPON		0.4 0.5
UNION SUD AFR		9.2 7.6	SUISSE	.		ETATS UNIS		2.6 0.4

HANDEL DER DRITTEN LÄNDER  
mit EWG- und wichtigen andern Ländern  
Kumulierte Werte, beginnend Januar bis Ende des ausgewiesenen Monats

TAB. 13

import

EINFUHLRLÄNDER - PAYS IMPORTATEUR			EINFUHLRLÄNDER - PAYS IMPORTATEUR			EINFUHLRLÄNDER - PAYS IMPORTATEUR		
Ursprung		Mio \$	Ursprung		Mio \$	Ursprung		Mio \$
Origine			Origine			Origine		
VIETNAM SUD	Mai 59	Mai 60	SINGAPOUR	JUN 59	JUN 60	AUSTRALIE G FOB	JUL 59	JUL 60
M O N D E	82.3	98.3	M O N D E	496.7	533.5	M O N D E	1059.0	1312.4
FRANCE	19.8	21.5	FRANCE	3.8	4.6	FRANCE	16.8	21.6
BELGIQUE LUXBO	1.7	1.8	BELGIQUE LUXBO	3.0	2.4	BELGIQUE LUXBO	9.5	14.0
PAYS BAS	0.4	0.7	PAYS BAS	10.8	9.5	PAYS BAS	20.4	21.9
ALLEMAGNE RF	4.4	6.1	ALLEMAGNE RF	9.5	11.2	ALLEMAGNE RF	59.3	80.0
ITALIE	1.8	4.3	ITALIE	2.2	2.6	ITALIE	12.5	20.0
CEE METROP	28.1	34.4	CEE METROP	29.3	30.3	CEE METROP	118.5	157.5
ETATS UNIS	20.5	27.3	INDONESIE	183.1	170.7	ROYAUME UNI	397.0	460.6
JAPON	15.4	16.1	ROYAUME UNI	53.5	60.4	ETATS UNIS	147.2	224.3
INDONESIE	6.3	7.5	JAPON	39.7	47.1	JAPON	40.8	63.4
ROYAUME UNI	1.7	2.7	BORNEO NRD BRIT	25.1	36.1	QATAR BAHR TRUC	37.7	52.9
CHINE CONTINENT	2.4	2.5	THAILANDE	22.6	25.2	INDONESIE	46.3	37.8
VIETNAM SUD	JUN 59	JUN 60	INDONESIE		MAR 60	NOUVELLE ZELANDE	MAR 59	MAR 60
M O N D E	102.2	119.1	M O N D E		120.7	M O N D E	123.7	175.4
FRANCE	22.6	26.3	FRANCE		1.3	FRANCE	1.0	1.5
BELGIQUE LUXBO	2.5	2.0	BELGIQUE LUXBO		2.0	BELGIQUE LUXBO	1.1	1.2
PAYS BAS	0.5	0.8	PAYS BAS		3.8	PAYS BAS	1.6	2.0
ALLEMAGNE RF	5.3	7.2	ALLEMAGNE RF		9.6	ALLEMAGNE RF	3.5	4.7
ITALIE	2.4	5.2	ITALIE		1.4	ITALIE	0.8	1.1
CEE METROP	33.1	41.5	CEE METROP		18.1	CEE METROP	8.0	10.5
ETATS UNIS	25.3	32.0	CHINE CONTINENT		23.7	ROYAUME UNI	61.5	72.1
INDONESIE	7.7	9.6	ETATS UNIS		16.2	AUSTRALIE	21.3	26.9
ROYAUME UNI	2.2	3.3	UNION BIRMANE		16.0	ETATS UNIS	9.8	14.8
CHINE CONTINENT	2.9	2.8	JAPON		14.0	CANADA	2.1	3.8
			ROYAUME UNI		8.0	UNION INDIENNE	1.5	3.1
PHILIPPINES G FOB	AVR 59	AVR 60	INDONESIE	AVR 59	AVR 60			
M O N D E	142.3	176.2	M O N D E	127.0	160.8			
FRANCE	1.4	1.1	FRANCE	2.9	2.1			
BELGIQUE LUXBO	2.7	1.8	BELGIQUE LUXBO	2.3	2.7			
PAYS BAS	3.2	3.6	PAYS BAS		4.5			
ALLEMAGNE RF	5.5	8.8	ALLEMAGNE RF	14.2	13.7			
ITALIE	2.7	0.8	ITALIE	1.2	1.6			
CEE METROP	15.5	16.1	CEE METROP	20.6	24.6			
ETATS UNIS	66.9	88.4	CHINE CONTINENT	16.0	28.4			
JAPON	22.5	27.0	ETATS UNIS	17.8	22.8			
INDONESIE	14.6	10.0	JAPON	19.1	22.2			
ROYAUME UNI	5.8	7.7	UNION BIRMANE	10.8	20.2			
CANADA	4.5	3.9	ROYAUME UNI	8.4	10.6			
PHILIPPINES G FOB	Mai 59	Mai 60	INDONESIE	Mai 59	Mai 60			
M O N D E	189.8	225.2	M O N D E	162.4	217.7			
FRANCE	1.8	1.6	FRANCE	3.6	2.7			
BELGIQUE LUXBO	3.2	2.4	BELGIQUE LUXBO	2.7	3.4			
PAYS BAS	5.0	4.6	PAYS BAS	6.0	6.9			
ALLEMAGNE RF	7.5	11.2	ALLEMAGNE RF	17.3	18.9			
ITALIE	2.8	1.1	ITALIE	1.5	2.0			
CEE METROP	20.3	20.9	CEE METROP	31.1	33.9			
ETATS UNIS	89.6	111.8	JAPON	24.1	34.3			
JAPON	32.2	35.6	CHINE CONTINENT	19.7	33.9			
INDONESIE	18.5	12.7	ETATS UNIS	23.6	32.4			
ROYAUME UNI	7.5	10.0	UNION BIRMANE	12.2	26.5			
CANADA	5.3	5.1	ROYAUME UNI	10.1	16.5			
MALAISIE FED G	JUN 59	JUN 60						
M O N D E	258.6	203.1						
FRANCE	2.6	2.8						
BELGIQUE LUXBO	3.4	1.8						
PAYS BAS	5.8	5.1						
ALLEMAGNE RF	7.8	7.7						
ITALIE	1.2	1.1						
CEE METROP	20.8	18.5						
ROYAUME UNI	59.2	50.0						
JAPON	17.6	12.7						
ETATS UNIS	7.7	4.4						
UNION INDIENNE	7.4	4.1						
SUEDE	0.8	0.8						



## export

Valeurs cumulées, de janvier à la fin du mois indiqué

AUSFUHLÄNDER - PAYS EXPORTATEUR			AUSFUHLÄNDER - PAYS EXPORTATEUR			AUSFUHLÄNDER - PAYS EXPORTATEUR			
Bestimmung		Mio \$	Bestimmung		Mio \$	Bestimmung		Mio \$	
Destination			Destination			Destination			
VIETNAM SUD		MAI 59	MAI 60	SINGAPOUR	JUN 59	JUN 60	AUSTRALIE	JUL 59	JUL 60
M O N D E		21.4	32.1	M O N D E	413.7	452.3	M O N D E	1103.3	1210.5
FRANCE		3.3	8.6	FRANCE	13.3	17.5	FRANCE	65.8	70.2
BELGIQUE LUXBO		1.3		BELGIQUE LUXBO	2.9	2.8	BELGIQUE LUXBO	33.1	28.8
PAYS BAS		0.9	0.5	PAYS BAS	13.7	10.9	PAYS BAS	10.1	5.9
ALLEMAGNE RF		3.6	2.3	ALLEMAGNE RF	11.6	13.1	ALLEMAGNE RF	42.3	45.7
ITALIE		0.6	0.3	ITALIE	10.2	13.5	ITALIE	50.2	62.3
CEE METROP		9.7	11.7	CEE METROP	51.7	57.8	CEE METROP	201.5	212.9
SINGAPOUR	9	1.4	2.0	ROYAUME UNI	41.8	49.0	ROYAUME UNI	307.2	306.0
HONG KONG		3.2	1.7	ETATS UNIS	41.1	46.4	JAPON	144.7	186.6
ROYAUME UNI			1.7	JAPON	32.0	26.9	ETATS UNIS	105.5	87.7
ETATS UNIS		3.3	1.2	CHINE CONTINENT	2.9	21.7	NOUV ZELANDE	55.3	71.5
JAPON		0.5	0.7	BORNEO NRD BRIT	12.8	14.4	CANADA	22.5	17.0
VIETNAM SUD		JUN 59	JUN 60	INDONESIE	MAR 59	MAR 60	NOUVELLE ZELANDE	MAR 59	MAR 60
M O N D E		26.3	39.1	M O N D E	156.9	214.1	M O N D E	222.7	279.5
FRANCE		4.3	11.1	FRANCE	0.8	0.4	FRANCE	13.8	21.3
BELGIQUE LUXBO		1.3		BELGIQUE LUXBO	3.6	6.9	BELGIQUE LUXBO	2.8	6.9
PAYS BAS		1.0	1.1	PAYS BAS	2.9	0.6	PAYS BAS	2.2	2.7
ALLEMAGNE RF		5.0	2.9	ALLEMAGNE RF	6.6	10.1	ALLEMAGNE RF	6.8	11.0
ITALIE		0.7	0.3	ITALIE	1.0	1.3	ITALIE	3.4	6.1
CEE METROP		12.3	15.4	CEE METROP	14.9	19.3	CEE METROP	29.0	48.0
SINGAPOUR	9	1.7	2.6	ROYAUME UNI	35.4	48.3	ROYAUME UNI	141.8	163.7
HONG KONG		3.7	2.3	ETATS UNIS	21.1	44.3	ETATS UNIS	28.2	26.2
ETATS UNIS		3.7	1.8	SINGAPOUR	41.7	40.9	AUSTRALIE	6.2	7.8
ROYAUME UNI		0.9	1.8	CHINE CONTINENT	10.5	11.4	JAPON	4.1	6.9
				JAPON	7.4	9.9	CANADA	1.3	2.9
PHILIPPINES	0	AVR 59	AVR 60	INDONESIE	AVR 59	AVR 60			
M O N D E		166.4	177.6	M O N D E	241.0	295.0			
FRANCE		0.5	0.7	FRANCE	1.2	0.8			
BELGIQUE LUXBO		1.3	3.5	BELGIQUE LUXBO	5.6	9.0			
PAYS BAS		8.1	12.7	PAYS BAS	9.3	0.8			
ALLEMAGNE RF		4.6	6.2	ALLEMAGNE RF	11.6	17.4			
ITALIE		0.8	0.6	ITALIE	1.3	1.8			
CEE METROP		15.3	23.7	CEE METROP	29.0	29.8			
ETATS UNIS		100.9	88.8	ETATS UNIS	41.4	61.0			
JAPON		36.7	46.6	SINGAPOUR	58.5	58.6			
ROYAUME UNI		3.0	4.0	ROYAUME UNI	48.2	56.2			
VENEZUELA		1.7	3.2	CHINE CONTINENT	14.6	17.4			
DANEMARK		1.0	1.7	JAPON	10.9	13.6			
PHILIPPINES	0	MAI 59	MAI 60	INDONESIE	MAI 59	MAI 60			
M O N D E		217.2	243.5	M O N D E	329.0	357.0			
FRANCE		0.7	0.8	FRANCE	1.5	1.2			
BELGIQUE LUXBO		1.5	4.8	BELGIQUE LUXBO	7.6	11.6			
PAYS BAS		10.1	16.8	PAYS BAS	4.9	0.9			
ALLEMAGNE RF		5.5	7.7	ALLEMAGNE RF	16.2	24.6			
ITALIE		1.1	1.4	ITALIE	2.2	2.0			
CEE METROP		18.9	31.5	CEE METROP	30.2	40.3			
ETATS UNIS		132.6	127.8	ETATS UNIS	56.8	77.8			
JAPON		48.1	59.9	SINGAPOUR	74.4	71.4			
ROYAUME UNI		3.9	5.3	ROYAUME UNI	65.5	60.5			
VENEZUELA		1.7	4.2	CHINE CONTINENT	19.9	23.1			
DANEMARK		1.5	1.9	JAPON	14.7	15.1			
MALAISIE FED	0	JUN 59	JUN 60	INDONESIE	JUN 59	JUN 60			
M O N D E		352.8	337.3	M O N D E	424.1	434.0			
FRANCE		13.8	19.7	FRANCE	1.6	1.4			
BELGIQUE LUXBO		1.5	1.6	BELGIQUE LUXBO	9.4	15.1			
PAYS BAS		4.8	5.3	PAYS BAS	5.8	1.0			
ALLEMAGNE RF		17.8	33.9	ALLEMAGNE RF	20.6	30.3			
ITALIE		12.4	16.1	ITALIE	2.2	2.3			
CEE METROP		50.3	76.6	CEE METROP	39.6	50.1			
ROYAUME UNI		46.2	54.3	ETATS UNIS	70.5	96.7			
AUSTRALIE		5.7	9.6	SINGAPOUR	102.3	89.6			
THAILANDE		5.1	4.1	ROYAUME UNI	85.2	64.8			
INDONESIE		1.3	4.1	CHINE CONTINENT	23.5	27.4			
HONG KONG		1.3	1.2	JAPON	17.6	17.7			

**HANDEL DER EWG INSGESAMT**  
nach Wirtschaftskategorien der Erzeugnisse und  
nach geographischen Zonen

TAB. 15

**import**

	INSGESAMT				Darunter: Hauptverbrauchssektoren						
					Landwirtschaft		Industrie und andere Wirtschaftszweige		Haushalt		
	1958		1959		1958	1959	1958	1959	1958	1959	
	Mio \$	%	Mio \$	%	Mio \$						
<b>EINFUHR INSGESAMT</b>					<b>IMPORTATIONS TOTALES</b>						
1. Energie	3 445,0	15,0	3 123,2	13,1	ND	ND	ND	ND	ND	ND	
2. Ernährung	5 313,7	23,2	5 546,5	23,3	521,0	653,3	2 114,3	2 132,5	2 678,4	2 760,7	
3. Rohstoffe	4 315,7	18,8	4 379,3	18,4	139,5	134,6	4 157,1	4 222,8	19,1	21,9	
4. natürliche	4 050,9	17,7	4 074,0	17,1	139,5	134,6	3 892,3	3 917,5	19,1	21,9	
5. künstliche und synthetische	264,8	1,1	305,3	1,3	—	—	264,8	305,3	—	—	
6. Halbwaren	4 270,6	18,6	4 829,7	20,3	—	—	4 270,6	4 829,7	—	—	
7. Fahrzeuge und Maschinen	2 903,8	12,7	3 176,5	13,3	104,0	123,4	2 252,3	2 369,5	547,5	683,6	
8. Fahrzeuge	775,1	3,4	828,9	3,5	48,4	54,2	435,4	373,3	291,3	401,4	
9. Maschinen	2 128,7	9,3	2 347,6	9,8	55,6	69,2	1 816,9	1 996,2	256,2	282,2	
10. Andere Industrieerzeugnisse	2 395,6	10,5	2 734,1	11,5	86,7	96,8	1 616,4	1 829,6	692,4	807,7	
11. Nicht zugeordnete Erzeugnisse	284,8	1,2	46,0	0,2	ND	ND	ND	ND	ND	ND	
12. INSGESAMT	Mio \$	22 929,2	100,0	23 835,4	100,0	851,3	1 008,1	14 410,7	15 384,2	3 937,4	4 273,9
	vH	100,0		100,0		3,7	4,2	62,9	64,5	17,2	17,9
darunter:											
13. Grundstoffe		10 383,6	45,3	10 301,1	43,2	592,8	704,9	5 794,3	5 854,9	1 243,1	1 267,4
14. Erzeugn. der ersten Verarbeitungsstufe		4 747,7	20,7	5 330,2	22,4	—	—	4 747,7	5 330,2	—	—
15. Weiterverarbeitete Erzeugnisse		7 513,1	32,8	8 158,0	34,2	258,5	303,2	3 868,7	4 199,1	2 694,3	3 006,5
<b>EINFUHR INTRA-EWG</b>					<b>IMPORTATIONS INTRA-CEE</b>						
1. Energie		727,1	10,9	727,9	9,2	ND	ND	ND	ND	ND	ND
2. Ernährung		925,6	13,8	1 149,3	14,5	64,2	79,9	142,2	172,0	719,2	897,4
3. Rohstoffe		555,8	8,3	718,6	9,1	40,1	41,2	499,6	658,1	16,1	19,2
4. natürliche		476,3	7,1	608,8	7,7	40,1	41,2	420,1	548,3	16,1	19,2
5. künstliche und synthetische		79,5	1,2	109,8	1,4	—	—	79,5	109,8	—	—
6. Halbwaren		1 653,4	24,7	2 032,1	25,6	—	—	1 653,4	2 032,1	—	—
7. Fahrzeuge und Maschinen		1 521,6	22,7	1 760,7	22,2	60,5	75,7	1 067,0	1 168,1	394,2	516,8
8. Fahrzeuge		434,7	6,5	510,6	6,4	25,6	29,1	180,9	158,2	228,2	323,2
9. Maschinen		1 086,9	16,2	1 250,1	15,8	34,9	46,6	886,1	1 009,9	166,0	193,6
10. Andere Industrieerzeugnisse		1 265,2	18,9	1 505,0	19,0	70,0	76,7	771,0	924,2	424,3	504,1
11. Nicht zugeordnete Erzeugnisse		47,8	0,7	28,5	0,4	ND	ND	ND	ND	ND	ND
12. INSGESAMT	Mio \$	6 699,2	100,0	7 922,0	100,0	234,8	273,5	4 133,1	4 954,6	1 553,7	1 937,5
	vH	100,0		100,0		3,5	3,5	61,7	62,5	23,2	24,5
darunter:											
13. Grundstoffe		1 389,4	20,7	1 649,4	20,8	94,5	109,5	523,5	673,4	420,1	508,9
14. Erzeugn. der ersten Verarbeitungsstufe		1 771,7	26,5	2 188,8	27,6	—	—	1 771,8	2 188,8	—	—
15. Weiterverarbeitete Erzeugnisse		3 487,6	52,1	4 055,4	51,2	139,4	164,0	1 837,8	2 092,4	1 133,6	1 428,6
<b>EINFUHR AUS DEN ÜBERSEEGBIETEN</b>					<b>IMPORTATIONS DES AOM</b>						
1. Energie		19,8	1,3	32,1	2,4	ND	ND	ND	ND	ND	ND
2. Ernährung		1 018,6	65,8	787,8	58,5	17,1	18,8	451,3	347,3	550,2	421,6
3. Rohstoffe		285,7	18,5	275,9	20,5	4,1	3,2	281,6	272,6	—	—
4. natürliche		285,6	18,5	275,9	20,5	4,1	3,2	281,6	272,6	—	—
5. künstliche und synthetische		0,1	—	—	—	—	—	—	—	—	—
6. Halbwaren		205,8	13,3	236,3	17,6	—	—	205,8	236,3	—	—
7. Fahrzeuge und Maschinen		3,8	0,2	3,2	0,2	0,3	0,3	3,2	2,7	0,3	0,2
8. Fahrzeuge		0,5	—	0,4	—	—	—	0,2	0,2	0,2	0,2
9. Maschinen		3,3	0,2	2,8	0,2	0,3	0,3	3,0	2,5	0,1	—
10. Andere Industrieerzeugnisse		12,1	0,8	10,6	0,8	0,2	0,4	9,4	7,8	2,4	2,4
11. Nicht zugeordnete Erzeugnisse		0,9	0,1	—	—	ND	ND	ND	ND	ND	ND
12. INSGESAMT	Mio \$	1 546,6	100,0	1 345,9	100,0	21,7	22,7	951,3	866,8	552,9	424,2
	vH	100,0		100,0		1,4	1,7	61,5	64,4	35,7	31,5
darunter:											
13. Grundstoffe		876,3	56,7	748,5	55,6	21,0	21,7	657,9	557,9	177,7	136,8
14. Erzeugn. der ersten Verarbeitungsstufe		280,8	18,1	298,4	22,2	—	—	280,8	298,4	—	—
15. Weiterverarbeitete Erzeugnisse		388,6	25,1	298,9	22,2	0,7	1,0	12,6	10,5	375,2	287,4

Das Heft « Internationales Warenverzeichnis für den Außenhandel (CST) » bringt auf Seite 47 uff. die Zusammensetzung der einzelnen Wirtschaftskategorien.

**import**

TOTAL				Dont: utilisés principalement par:							
				Agriculture		Industrie et autres activités		Economie domestique			
1958		1959		1958	1959	1958	1959	1958	1959		
Mio \$	%	Mio \$	%	Mio \$							
<b>EINFUHR AUS DER EFTA</b>				<b>IMPORTATIONS DE L'AELE</b>							
67,6	1,9	60,4	1,6	ND	ND	ND	ND	ND	ND	1. Energie	
513,4	14,6	530,5	14,1	33,4	28,6	157,9	161,5	322,2	340,3	2. Alimentation	
495,6	14,1	529,3	14,1	0,9	1,1	493,4	527,1	1,2	1,1	3. Matières premières	
448,3	12,7	477,4	12,7	0,9	1,1	446,1	475,2	1,2	1,1	4. naturelles	
47,3	1,4	51,9	1,4	—	—	47,3	51,9	—	—	5. artificielles et synthétiques	
975,9	27,7	1 073,3	28,6	—	—	975,9	1 073,3	—	—	6. Demi-produits	
792,8	22,5	856,6	22,8	34,8	38,4	654,6	704,0	103,4	114,2	7. Biens d'équipement	
155,5	4,4	165,1	4,4	18,8	21,9	102,8	96,0	33,9	47,2	8. transport et traction	
637,3	18,1	691,5	18,4	16,0	16,5	551,8	608,0	69,5	67,0	9. équipement fixe	
634,8	18,0	693,1	18,4	3,7	5,4	489,1	526,5	142,0	161,3	10. Autres produits manufacturés	
42,4	1,2	14,1	0,4	ND	ND	ND	ND	ND	ND	11. Produits non classés	
3 571,1	100,0	3 757,4	100,0	72,8	73,5	2 770,9	2 992,4	568,8	617,0	12. TOTAL	Mio \$
100,0		100,0		2,1	2,0	78,7	79,6	16,1	16,4		%
737,0	20,9	760,6	20,2	14,7	14,6	597,0	629,2	91,8	95,2	dont:	
1 030,2	29,3	1 132,7	30,2	—	—	1 030,2	1 132,7	—	—	13. Matières brutes	
1 712,9	48,6	1 850,0	49,2	58,1	58,9	1 143,7	1 230,5	477,0	521,8	14. Produits d'élaboration primaire	
										15. Produits plus élaborés	
<b>EINFUHR AUS NORDAMERIKA</b>				<b>IMPORTATIONS DE L'AMÉRIQUE DU NORD</b>							
494,4	15,6	241,1	8,6	ND	ND	ND	ND	ND	ND	1. Energie	
618,2	19,5	772,0	27,6	111,9	197,4	376,4	402,6	129,9	172,1	2. Alimentation	
744,4	23,5	513,9	18,4	10,2	9,7	734,1	504,2	—	—	3. Matières premières	
611,9	19,3	374,8	13,4	10,2	9,7	601,6	365,1	—	—	4. naturelles	
—	4,2	139,1	5,0	—	—	132,5	139,1	—	—	5. artificielles et synthétiques	
559,5	17,7	538,5	19,3	—	—	559,5	538,5	—	—	6. Demi-produits	
526,8	16,6	498,4	17,9	5,8	6,9	480,4	451,9	40,6	39,5	7. Biens d'équipement	
162,1	5,1	135,6	4,9	1,9	1,9	134,8	109,6	25,4	24,1	8. transport et traction	
364,7	11,5	362,8	13,0	3,9	5,0	345,6	342,3	15,2	15,5	9. équipement fixe	
216,9	6,8	225,5	8,1	1,6	1,6	172,1	177,2	43,3	46,7	10. Autres produits manufacturés	
9,1	0,3	2,4	0,1	ND	ND	ND	ND	ND	ND	11. Produits non classés	
3 169,8	100,0	2 791,8	100,0	129,5	215,6	2 322,5	2 074,4	213,8	258,3	12. TOTAL	Mio \$
100,0		100,0		4,1	7,7	73,3	74,3	6,7	9,3		%
579,2	49,8	1 204,7	43,2	119,5	200,0	970,2	757,0	30,1	24,4	dont:	
1 699,8	22,1	688,2	24,6	—	—	699,8	688,2	—	—	13. Matières brutes	
881,2	27,8	896,4	32,1	10,0	15,6	652,5	629,2	183,7	233,9	14. Produits d'élaboration primaire	
										15. Produits plus élaborés	
<b>EINFUHR AUS ANDEREN DRITTEN LÄNDERN</b>				<b>IMPORTATIONS DES AUTRES PAYS TIERS</b>							
2 136,1	26,7	2 060,4	26,2	ND	ND	ND	ND	ND	ND	1. Energie	
2 237,8	28,0	2 285,7	29,1	294,3	328,5	986,6	1 048,7	956,8	908,5	2. Alimentation	
2 234,2	28,0	2 282,9	29,0	84,2	79,3	2 148,3	2 202,0	1,7	1,6	3. Matières premières	
2 228,8	27,9	2 278,5	28,9	84,2	79,3	2 142,9	2 197,6	1,7	1,6	4. naturelles	
5,4	0,1	4,4	0,1	—	—	5,4	4,4	—	—	5. artificielles et synthétiques	
876,0	11,0	919,8	11,7	—	—	876,0	919,8	—	—	6. Demi-produits	
58,8	0,7	57,3	0,7	2,7	1,9	47,1	42,6	9,1	12,8	7. Biens d'équipement	
22,3	0,3	17,3	0,2	2,1	1,3	16,6	9,3	3,7	6,7	8. transport et traction	
36,5	0,4	40,0	0,5	0,6	0,6	30,5	33,3	5,4	6,1	9. équipement fixe	
266,6	3,3	262,0	3,3	11,2	12,8	174,9	156,1	80,5	93,1	10. Autres produits manufacturés	
184,5	2,3	1,1	—	ND	ND	ND	ND	ND	ND	11. Produits non classés	
8 014,3	100,0	7 869,2	100,0	392,4	422,5	4 233,0	4 369,4	1 048,2	1 015,9	12. TOTAL	Mio \$
100,0		100,0		4,9	5,4	53,0	55,5	13,1	12,9		%
5 801,6	72,6	5 867,1	74,6	342,2	359,0	3 045,7	3 178,2	523,4	490,6	dont:	
965,3	12,1	992,4	12,6	—	—	965,3	992,4	—	—	13. Matières brutes	
1 042,7	13,0	1 008,5	12,8	50,2	63,5	222,0	198,8	524,8	525,3	14. Produits d'élaboration primaire	
										15. Produits plus élaborés	

Note: La composition de chaque catégorie économique est définie dans le fascicule « Classification Statistique et Tarifaire », page 47 et suivantes.

	INSGESAMT				Darunter: Hauptverbrauchssektoren					
					Landwirtschaft		Industrie und andere Wirtschaftszweige		Haushalt	
	1958		1959		1958	1959	1958	1959	1958	1959
	Mio \$	%	Mio \$	%	Mio \$					
<b>AUSFUHR INSGESAMT</b>					<b>EXPORTATIONS TOTALES</b>					
1. Energie	1 615,4	7,1	1 522,0	6,0	ND	ND	ND	ND	ND	ND
2. Ernährung	2 440,4	10,8	2 635,9	10,5	103,9	122,9	445,9	473,9	1 890,6	2 039,1
3. Rohstoffe	1 262,0	5,6	1 640,6	6,5	91,8	97,0	1 143,8	1 512,4	26,4	31,2
4. natürliche	952,1	4,2	1 241,4	4,9	91,8	97,0	833,9	1 113,1	26,4	31,2
5. künstliche und synthetische	309,9	1,4	399,2	1,6	—	—	309,9	399,3	—	—
6. Halbwaren	5 020,4	22,1	5 973,1	23,7	—	—	5 020,4	5 973,1	—	—
7. Fahrzeuge und Maschinen	7 044,4	31,1	7 657,2	30,4	180,5	181,9	5 045,7	5 211,7	1 818,2	2 263,6
8. Fahrzeuge	2 437,9	10,8	2 799,5	11,1	80,2	64,0	1 151,2	1 168,2	1 206,5	1 567,2
9. Maschinen	4 606,5	20,3	4 857,7	19,3	100,3	117,9	3 894,5	4 043,5	611,7	696,4
10. Andere Industrieerzeugnisse	5 033,7	22,2	5 473,7	21,8	471,1	496,4	2 868,6	3 100,6	1 694,0	1 876,8
11. Nicht zugeordnete Erzeugnisse	255,4	1,1	256,6	1,0	ND	ND	ND	ND	ND	ND
12. INSGESAMT	Mio \$ 22 671,6	100,0	Mio \$ 25 159,2	100,0	847,3	898,3	14 524,4	16 271,7	5 429,1	6 210,7
darunter:	vH 100,0		vH 100,0		3,7	3,6	64,1	64,7	24,0	24,7
13. Grundstoffe	2 330,0	10,3	2 714,6	10,8	176,9	197,9	1 066,1	1 372,6	677,6	741,2
14. Erzeugn. der ersten Verarbeitungsstufe	5 544,0	24,5	6 586,8	26,2	—	—	5 544,0	6 586,8	—	—
15. Weiterverarbeitete Erzeugnisse	14 542,2	64,1	15 601,3	62,0	670,4	1 200,3	7 914,3	8 312,3	4 751,5	5 469,5
<b>AUSFUHR INTRA-EWG</b>					<b>EXPORTATIONS INTRA-CEE</b>					
1. Energie	756,8	11,3	768,0	9,6	ND	ND	ND	ND	ND	ND
2. Ernährung	894,2	13,3	1 123,6	14,1	59,7	75,9	134,6	174,5	699,9	873,2
3. Rohstoffe	550,6	8,2	704,5	8,8	37,5	39,0	498,2	647,3	14,9	18,2
4. natürliche	471,7	7,0	596,9	7,5	37,5	39,0	419,2	539,7	14,9	18,2
5. künstliche und synthetische	78,9	1,2	107,6	1,3	—	—	79,0	107,6	—	—
6. Halbwaren	1 609,4	24,0	2 052,5	25,7	—	—	1 609,4	2 052,5	—	—
7. Fahrzeuge und Maschinen	1 607,6	24,0	1 820,8	22,8	60,5	73,7	1 146,3	1 235,5	40,7	511,6
8. Fahrzeuge	463,2	6,9	539,3	6,8	24,0	25,5	189,9	172,4	2,3	341,4
9. Maschinen	1 144,4	17,1	1 281,5	16,0	36,5	48,2	956,4	1 063,1	151,4	170,2
10. Andere Industrieerzeugnisse	1 229,7	18,3	1 455,3	18,2	47,8	55,9	738,7	876,2	443,2	523,2
11. Nicht zugeordnete Erzeugnisse	58,7	0,9	58,0	0,7	ND	ND	ND	ND	ND	ND
12. INSGESAMT	Mio \$ 6 707,0	100,0	Mio \$ 7 982,8	100,0	205,6	244,6	4 127,1	4 985,9	1 558,8	1 926,3
darunter:	vH 100,0		vH 100,0		3,1	3,1	61,5	62,5	23,2	24,1
13. Grundstoffe	1 337,2	19,9	1 598,3	20,0	86,8	101,9	516,9	669,0	407,2	489,7
14. Erzeugn. der ersten Verarbeitungsstufe	1 725,3	25,7	2 205,2	27,6	—	—	1 725,3	2 205,3	—	—
15. Weiterverarbeitete Erzeugnisse	3 585,8	53,5	4 121,3	51,7	118,8	142,7	1 884,9	2 111,6	1 151,6	1 436,6
<b>AUSFUHR NACH DEN ÜBERSEEGBIETEN</b>					<b>EXPORTATIONS VERS LES AOM</b>					
1. Energie	83,8	4,6	86,8	5,1	ND	ND	ND	ND	ND	ND
2. Ernährung	322,9	17,5	303,9	18,0	2,3	2,5	65,9	64,8	254,7	236,6
3. Rohstoffe	21,0	1,1	26,9	1,6	1,6	1,4	18,8	25,0	0,6	0,6
4. natürliche	13,3	0,7	19,0	1,1	1,6	1,4	11,1	17,1	0,6	0,6
5. künstliche und synthetische	7,7	0,4	7,9	0,5	—	—	7,7	7,9	—	—
6. Halbwaren	201,9	10,9	181,8	10,7	—	—	201,9	181,8	—	—
7. Fahrzeuge und Maschinen	508,7	27,5	467,3	27,6	16,4	16,5	344,9	318,5	147,3	132,3
8. Fahrzeuge	196,6	10,6	174,6	10,3	7,9	8,5	102,4	86,0	86,3	80,1
9. Maschinen	312,1	16,9	292,7	17,3	8,5	8,0	242,5	232,5	61,0	52,2
10. Andere Industrieerzeugnisse	678,3	36,7	597,8	35,3	25,7	22,1	347,0	294,6	305,6	281,1
11. Nicht zugeordnete Erzeugnisse	32,1	1,7	28,4	1,7	ND	ND	ND	ND	ND	ND
12. INSGESAMT	Mio \$ 1 848,7	100,0	Mio \$ 1 692,8	100,0	46,0	42,4	978,5	884,7	708,3	650,5
darunter:	vH 100,0		vH 100,0		2,5	2,5	52,9	52,3	38,3	38,4
13. Grundstoffe	71,6	3,9	80,4	4,7	2,6	2,2	31,8	44,4	28,4	25,9
14. Erzeugn. der ersten Verarbeitungsstufe	254,8	13,8	227,2	13,4	—	—	254,8	227,2	—	—
15. Weiterverarbeitete Erzeugnisse	1 490,2	80,6	1 356,8	80,2	43,4	40,2	691,9	613,1	679,9	624,6

Das Heft « Internationales Warenverzeichnis für den Außenhandel (CST) » bringt auf Seite 47 uff. die Zusammensetzung der einzelnen Wirtschaftskategorien.

## export

TOTAL				Dont: utilisés principalement par:							
				Agriculture		Industrie et autres activités		Economie domestique			
1958		1959		1958	1959	1958	1959	1958	1959		
Mio \$	%	Mio \$	%	Mio \$							
<b>AUSFUHR NACH DER EFTA</b>				<b>EXPORTATIONS VERS L'AELE</b>							
470,0	9,8	401,2	7,6	ND	ND	ND	ND	ND	ND	1. Energie	
604,6	12,5	598,3	11,3	31,5	32,1	115,5	105,1	457,6	461,2	2. Alimentation	
278,1	5,8	336,2	6,4	31,7	34,2	236,4	290,5	10,0	11,6	3. Matières premières	
197,3	4,1	234,2	4,5	31,7	34,2	155,6	188,5	10,0	11,6	4. naturelles	
80,8	1,7	102,0	1,9	—	—	80,8	102,0	—	—	5. artificielles et synthétiques	
926,6	19,2	1 104,9	20,9	—	—	926,6	1 104,9	—	—	6. Demi-produits	
1 554,8	32,3	1 704,0	32,3	38,2	46,4	1 107,8	1 171,5	408,8	486,2	7. Biens d'équipement	
621,1	12,9	689,9	13,1	9,5	9,9	340,1	364,5	271,4	315,6	8. transport et traction	
933,7	19,4	1 014,1	19,2	28,7	36,5	767,7	807,0	137,4	170,6	9. équipement fixe	
954,4	19,8	1 101,1	20,9	74,2	80,0	535,8	603,5	344,4	417,6	10. Autres produits manufacturés	
26,7	0,6	31,1	0,6	ND	ND	ND	ND	ND	ND	11. Produits non classés	
4 815,3	100,0	5 276,9	100,0	175,7	192,6	2 922,1	3 275,4	1 220,8	1 376,6	12. TOTAL	Mio \$
100,0		100,0		3,6	3,6	60,7	62,1	25,3	26,1		%
531,6	11,0	534,4	10,1	59,5	62,2	222,1	243,8	186,4	178,9	dont:	
1 056,4	21,9	1 256,6	23,8	—	—	1 056,4	1 256,6	—	—	13. Matières brutes	
3 200,6	66,5	3 454,8	65,5	116,2	130,4	1 643,6	1 775,0	1 034,4	1 197,7	14. Produits d'élaboration primaire	
										15. Produits plus élaborés	
<b>AUSFUHR NACH NORDAMERIKA</b>				<b>EXPORTATIONS VERS L'AMERIQUE DU NORD</b>							
13,9	0,8	10,1	0,4	ND	ND	ND	ND	ND	ND	1. Energie	
173,4	9,3	182,5	6,9	3,3	4,0	26,3	32,7	143,8	145,8	2. Alimentation	
151,3	8,1	200,4	7,6	15,5	16,5	135,1	183,3	0,7	0,6	3. Matières premières	
130,9	7,0	171,8	6,5	15,5	16,5	114,8	154,7	0,7	0,6	4. naturelles	
20,4	1,1	28,6	1,1	—	—	20,3	28,6	—	—	5. artificielles et synthétiques	
386,9	20,8	692,1	26,4	—	—	386,9	692,1	—	—	6. Demi-produits	
654,9	35,2	924,1	35,2	2,2	3,7	267,7	310,5	385,0	609,9	7. Biens d'équipement	
382,5	20,6	599,4	22,8	0,2	1,4	58,9	66,2	323,4	531,8	8. transport et traction	
272,4	14,6	324,7	12,4	2,0	2,3	208,8	244,3	61,6	78,1	9. équipement fixe	
464,4	25,0	601,4	22,9	21,1	27,4	231,0	303,9	212,3	270,1	10. Autres produits manufacturés	
15,0	0,8	15,8	0,6	ND	ND	ND	ND	ND	ND	11. Produits non classés	
1 859,7	100,0	2 626,4	100,0	42,1	51,5	1 046,9	1 522,6	741,7	1 026,4	12. TOTAL	Mio \$
100,0		100,0		2,2	1,9	56,3	58,0	39,9	39,1		%
149,2	8,0	195,1	7,4	18,4	19,9	122,2	165,6	8,6	9,7	dont:	
426,1	22,9	742,6	28,3	—	—	426,1	742,6	—	—	13. Matières brutes	
1 269,4	68,3	1 672,9	63,7	23,7	31,6	498,6	614,4	733,1	1 016,7	14. Produits d'élaboration primaire	
										15. Produits plus élaborés	
<b>AUSFUHR NACH DEN ANDEREN DRITTEN LÄNDERN</b>				<b>EXPORTATIONS VERS LES AUTRES PAYS TIERS</b>							
290,9	3,9	133,8	1,9	ND	ND	ND	ND	ND	ND	1. Energie	
445,3	6,0	392,2	5,7	7,1	8,5	103,6	92,9	334,6	290,8	2. Alimentation	
260,9	3,5	309,0	4,5	5,4	6,1	255,3	302,7	0,2	0,2	3. Matières premières	
138,8	1,9	168,6	2,5	5,4	6,1	133,2	162,3	0,2	0,2	4. naturelles	
122,1	1,6	140,4	2,0	—	—	122,1	140,4	—	—	5. artificielles et synthétiques	
1 895,6	25,5	1 812,9	26,4	—	—	1 895,6	1 812,9	—	—	6. Demi-produits	
2 718,5	36,5	2 618,1	38,1	63,1	41,5	2 179,1	2 149,4	476,3	427,2	7. Biens d'équipement	
774,5	10,4	796,2	11,6	38,5	18,7	460,0	479,1	276,0	298,4	8. transport et traction	
1 944,0	26,1	1 821,9	26,5	24,6	22,8	1 719,1	1 670,3	200,3	128,8	9. équipement fixe	
1 706,9	22,9	1 542,2	22,5	302,3	283,2	1 016,2	882,0	388,4	378,0	10. Autres produits manufacturés	
123,7	1,7	59,7	0,9	ND	ND	ND	ND	ND	ND	11. Produits non classés	
7 441,8	100,0	6 867,9	100,0	377,9	339,3	5 449,8	5 240,0	1 199,5	1 095,1	12. TOTAL	Mio \$
100,0		100,0		5,1	4,9	73,2	76,3	16,1	16,0		%
240,5	3,2	251,9	3,7	9,6	11,8	173,2	198,8	47,0	35,7	dont:	
2 081,4	28,0	2 009,8	29,2	—	—	2 081,3	2 009,8	—	—	13. Matières brutes	
4 996,2	67,1	4 546,5	66,2	368,3	327,5	3 195,3	3 031,4	1 152,5	1 060,4	14. Produits d'élaboration primaire	
										15. Produits plus élaborés	

Note: La composition de chaque catégorie économique est définie dans le fascicule « Classification Statistique et Tarifaire », page 47 et suivantes.

mio \$

import

	EWG-CEE		France		Belg.-Lux.		Nederland		Deutschland (BR)		Italia	
	1958	1959	1958	1959	1958	1959	1958	1959	1958	1959	1958	1959
<b>EINFUHR INSGESAMT</b>						<b>IMPORTATIONS TOTALES</b>						
1. Energie	3 445,0	3 123,2	1 080,3	986,6	410,0	383,9	596,5	518,1	735,7	660,6	622,5	574,0
2. Ernährung	5 313,7	5 546,5	1 584,1	1 354,1	497,4	533,5	605,3	668,6	2 035,2	2 364,9	591,7	625,5
3. Natürliche Rohstoffe	4 050,9	4 052,0	1 023,7	889,4	568,2	668,3	358,1	381,0	1 405,9	1 456,2	695,0	679,3
4. Künstliche u. synthet. Rohstoffe	264,8	305,3	76,5	80,1	33,4	39,9	41,4	50,1	75,3	88,9	38,2	46,3
5. Halbwaren	4 270,6	4 829,7	825,4	788,3	509,5	592,9	745,3	880,2	1 553,3	1 845,8	637,0	722,4
6. Fahrzeuge u. Maschinen	2 903,8	3 176,5	660,5	633,9	596,9	655,3	684,2	755,8	597,8	738,8	634,4	392,7
darunter:												
7. für Wirtschaftszweige	2 356,3	2 492,9	625,7	594,9	408,6	433,5	498,8	524,2	502,8	597,9	320,4	342,5
8. für Haushalt	547,5	683,6	34,8	39,0	188,3	221,8	185,4	231,6	95,0	140,9	44,0	50,2
9. Andere Industrieerzeugnisse	2 395,6	2 734,1	355,8	349,9	508,3	557,2	558,2	632,6	723,6	913,2	247,7	281,2
darunter:												
10. für Wirtschaftszweige	1 703,2	1 926,4	269,9	253,7	337,5	371,4	408,1	462,7	514,7	639,8	173,0	198,9
11. für Haushalt	692,4	807,7	85,9	96,2	170,8	185,8	150,1	169,9	210,9	273,4	74,7	82,3
12. INSGESAMT	22 929,2	23 835,4	5 609,0	5 083,8	3 134,4	3 435,5	3 633,9	3 922,9	7 353,3	8 070,8	3 198,7	3 322,6
darunter:												
13. Grundstoffe	10 383,6	10 301,1	2 777,4	2 466,4	1 148,8	1 256,2	1 281,6	1 273,9	3 520,5	3 698,5	1 655,3	1 606,1
14. Erzeugnisse der ersten Verarbeitungsstufe	4 747,7	5 330,2	998,6	952,6	561,8	649,5	831,1	966,5	1 662,5	1 982,4	693,7	779,2
15. Weiterverarbeitete Erzeugnisse	7 313,1	8 158,0	1 830,3	1 663,3	1 413,2	1 525,3	1 476,3	1 646,0	1 945,9	2 387,6	847,4	936,1
<b>EINFUHR INTRA-EWG</b>						<b>IMPORTATIONS INTRA-CEE</b>						
1. Energie	727,1	727,9	270,9	272,7	194,9	193,7	102,1	107,6	117,2	111,7	41,9	42,3
2. Ernährung	925,6	1 149,3	95,4	151,2	163,3	183,6	82,7	89,8	504,8	632,5	79,3	92,2
3. Natürliche Rohstoffe	476,3	608,8	69,2	63,6	127,4	147,6	56,9	69,4	130,6	184,7	92,1	143,7
4. Künstliche u. synthet. Rohstoffe	79,5	109,8	13,5	19,6	19,8	25,0	21,2	28,0	12,7	20,4	12,4	16,8
5. Halbwaren	1 653,4	2 032,1	318,9	346,3	207,2	247,5	407,5	495,1	547,1	697,6	172,7	245,6
6. Fahrzeuge u. Maschinen	1 521,6	1 760,7	300,0	334,0	396,3	425,8	454,7	506,9	193,4	280,9	177,2	213,0
darunter:												
7. für Wirtschaftszweige	1 127,4	1 243,9	279,5	307,0	253,8	256,4	306,9	320,3	134,9	178,3	152,4	181,8
8. für Haushalt	394,2	516,8	20,5	27,0	142,5	169,4	147,8	186,6	58,5	102,6	24,8	31,2
9. Andere Industrieerzeugnisse	1 265,2	1 505,0	156,5	173,2	345,4	392,8	342,5	388,0	310,2	416,1	110,6	134,8
darunter:												
10. für Wirtschaftszweige	841,0	1 000,9	101,1	109,2	221,9	255,9	237,8	263,8	205,5	278,3	74,7	93,5
11. für Haushalt	424,2	504,1	35,4	64,0	123,5	136,9	104,7	124,2	104,7	137,8	35,9	41,3
12. INSGESAMT	6 696,6	7 922,0	1 226,2	1 361,9	1 461,2	1 618,4	1 489,0	1 707,0	1 832,9	2 346,0	687,3	889,0
darunter:												
13. Grundstoffe	1 389,4	1 649,4	265,8	303,0	259,1	298,8	155,9	174,6	547,2	647,0	161,5	226,2
14. Erzeugnisse der ersten Verarbeitungsstufe	1 771,7	2 188,8	335,1	369,1	238,8	282,7	440,9	535,6	570,5	736,9	186,3	264,4
15. Weiterverarbeitete Erzeugnisse	3 487,6	4 055,4	623,5	688,7	956,5	1 034,5	870,8	974,6	698,4	960,0	338,5	397,7
<b>EINFUHR EXTRA-EWG</b>						<b>IMPORTATIONS EXTRA-CEE</b>						
1. Energie	2 717,9	2 395,3	809,4	713,9	215,1	190,2	494,4	410,5	618,5	548,9	580,6	531,7
2. Ernährung	4 388,1	4 397,2	1 488,7	1 202,9	334,1	349,9	522,6	578,8	1 530,4	1 732,4	512,4	533,3
3. Natürliche Rohstoffe	3 574,6	3 443,2	954,4	825,8	440,8	520,7	301,2	311,6	1 275,3	1 271,5	602,9	535,6
4. Künstliche u. synthet. Rohstoffe	185,3	195,5	63,0	60,5	13,6	14,9	20,2	22,1	62,6	68,5	25,8	29,5
5. Halbwaren	2 617,2	2 797,6	506,5	442,0	302,3	345,4	337,8	385,1	1 006,2	1 148,2	464,3	476,8
6. Fahrzeuge u. Maschinen	1 382,2	1 415,8	360,5	299,9	200,6	229,5	229,5	248,9	404,4	457,9	187,2	179,7
darunter:												
7. für Wirtschaftszweige	1 228,9	1 249,0	346,2	287,9	154,8	177,1	191,9	203,9	367,9	419,6	168,0	160,7
8. für Haushalt	153,3	166,8	14,3	12,0	45,8	52,4	37,6	45,0	36,5	38,3	19,2	19,0
9. Andere Industrieerzeugnisse	1 130,4	1 229,1	199,3	176,7	162,9	164,4	215,7	244,6	413,4	497,1	137,1	146,4
darunter:												
10. für Wirtschaftszweige	862,2	925,5	168,8	144,5	115,6	115,5	170,3	198,9	309,2	361,5	98,3	105,4
11. für Haushalt	268,2	303,6	50,5	32,2	47,3	48,9	45,4	45,7	106,2	135,6	38,8	41,0
12. INSGESAMT	16 232,6	15 913,4	4 382,8	3 721,9	1 673,2	1 817,1	2 144,9	2 215,9	5 520,4	5 724,8	2 511,4	2 433,6
darunter:												
13. Grundstoffe	8 994,2	8 651,7	2 511,6	2 163,4	889,7	957,4	1 125,7	1 099,3	2 973,3	3 051,5	1 493,8	1 379,9
14. Erzeugnisse der ersten Verarbeitungsstufe	2 976,0	3 141,4	663,5	583,5	323,0	366,8	390,2	430,9	1 092,0	1 245,5	507,4	514,8
15. Weiterverarbeitete Erzeugnisse	3 825,5	4 102,6	1 206,8	974,6	456,7	490,8	605,5	671,4	1 247,5	1 427,6	508,9	538,4

Das Heft « Internationales Warenverzeichnis für den Außenhandel (CST) » bringt auf Seite 47 uff. die Zusammensetzung der einzelnen Wirtschaftskategorien

## export

mio \$

	EWG-CEE		France		Belg.-Lux.		Nederland		Deutschland (BR)		Italia	
	1958	1959	1958	1959	1958	1959	1958	1959	1958	1959	1958	1959
<b>AUSFUHR INSGESAMT</b>						<b>EXPORTATIONS TOTALES</b>						
1. Energie	1 615,4	1 522,0	299,3	243,6	193,3	155,2	387,7	356,0	552,8	568,6	182,4	198,6
2. Alimentation	2 440,4	2 636,0	689,2	684,3	151,0	152,5	885,2	1 030,4	197,5	222,8	517,5	545,9
3. Matières premières naturelles	952,1	1 241,3	233,6	321,0	253,8	325,2	233,2	325,1	155,8	190,4	75,7	89,7
4. Matières premières artificielles et synthétiques	309,9	399,3	40,2	50,2	17,4	18,6	23,6	31,9	190,3	241,7	38,5	56,8
5. Demi-produits	5 020,3	5 973,1	1 233,6	1 504,2	1 234,6	1 392,8	504,1	583,7	1 684,8	2 063,3	363,3	429,1
6. Equipement	7 044,4	7 657,2	1 279,7	1 456,8	458,8	447,5	471,9	519,9	4 168,1	4 471,7	665,8	761,3
dont:												
7. pour activités collectives	5 226,2	5 393,6	866,5	877,4	362,4	331,7	323,3	347,8	3 202,4	3 338,0	471,6	498,7
8. pour économie domestique	1 818,2	2 263,6	413,2	579,4	96,4	115,8	148,6	172,1	965,7	1 133,7	194,2	262,6
9. Autres produits manufacturés	5 033,7	5 473,8	1 290,6	1 304,3	681,3	731,2	615,8	693,0	1 785,4	1 955,0	660,5	790,3
dont:												
10. pour activités collectives	3 339,7	3 597,0	738,3	737,8	498,4	533,2	472,6	525,0	1 219,3	1 335,3	411,0	465,6
11. pour économie domestique	1 694,0	1 876,8	552,3	566,5	182,9	198,0	143,2	168,0	556,1	619,7	249,5	324,7
12. TOTAL	22 671,6	25 159,2	5 118,0	5 613,5	3 048,7	3 297,5	3 153,6	3 563,5	8 803,3	9 800,3	2 547,9	2 884,4
dont:												
13. Matières brutes	2 330,0	2 714,6	489,2	546,9	387,4	432,6	597,9	737,9	459,3	537,9	396,1	459,1
14. Produits d'élaborat. primaire	5 544,0	6 586,7	1 344,0	1 610,7	1 260,1	1 423,0	601,4	698,0	1 908,8	2 346,1	429,6	509,0
15. Produits plus élaborés	14 542,2	15 601,3	3 233,0	3 406,7	1 342,6	1 367,4	1 922,2	2 094,3	6 366,6	6 829,5	1 677,9	1 903,6
<b>AUSFUHR INTRA-EWG</b>						<b>EXPORTATIONS INTRA-CEE</b>						
1. Energie	756,8	768,0	95,2	68,0	113,3	95,4	143,9	164,7	385,9	410,6	18,6	29,4
2. Alimentation	894,2	1 123,6	128,1	185,0	85,5	98,0	415,9	526,9	71,8	86,4	192,8	227,3
3. Matières premières naturelles	471,7	596,9	146,3	222,9	105,3	130,3	105,3	110,7	83,4	158,8	31,4	38,2
4. Matières premières artificielles et synthétiques	78,9	107,6	8,5	15,3	8,5	9,2	5,7	7,1	49,3	63,9	6,9	12,0
5. Demi-produits	1 609,4	2 052,5	391,3	535,0	546,4	639,5	178,3	219,7	427,5	567,2	65,9	91,1
6. Equipement	1 607,6	1 820,8	197,7	267,8	198,0	215,6	139,9	155,1	940,3	1 009,5	131,6	172,8
dont:												
pour activités collectives	1 206,9	1 309,2	140,1	151,6	118,3	123,5	108,0	120,6	768,7	822,0	71,7	91,5
pour économie domestique	400,7	511,6	57,6	116,2	79,7	92,1	31,9	34,5	171,6	187,5	59,9	81,3
9. Autres produits manufacturés	1 229,7	1 455,3	163,7	223,6	295,5	314,2	214,8	256,4	408,0	455,7	147,7	205,6
dont:												
10. pour activités collectives	786,5	932,1	101,3	145,4	198,0	211,8	133,9	161,2	270,8	308,2	82,5	105,5
11. pour économie domestique	443,2	523,2	62,4	78,2	97,5	102,4	80,9	95,2	137,2	147,5	65,2	100,1
12. TOTAL	6 707,0	7 982,8	1 135,1	1 523,6	1 376,4	1 524,1	1 209,0	1 446,2	2 380,0	2 703,3	606,5	785,7
dont:												
13. Matières brutes	1 337,2	1 598,3	263,0	340,2	200,6	215,2	374,2	441,9	306,2	362,6	193,2	238,3
14. Produits d'élaborat. primaire	1 725,3	2 205,2	401,0	556,1	559,5	655,5	199,1	246,9	489,5	641,2	76,2	105,7
15. Produits plus élaborés	3 585,8	4 121,3	466,9	621,3	592,4	631,5	630,4	751,7	1 570,5	1 684,4	325,5	432,4
<b>AUSFUHR EXTRA-EWG</b>						<b>EXPORTATIONS EXTRA-CEE</b>						
1. Energie	858,6	754,0	204,1	175,6	80,0	59,8	243,8	191,3	166,9	158,0	163,8	169,2
2. Alimentation	1 546,2	1 512,4	561,1	499,3	65,5	54,5	469,3	503,5	125,7	136,4	324,7	318,6
3. Matières premières naturelles	480,4	644,4	87,3	98,1	148,5	194,9	127,9	214,4	72,4	31,6	44,3	51,5
4. Matières premières artificielles et synthétiques	231,0	291,7	31,7	34,9	6,9	9,4	17,9	24,8	141,0	177,8	31,6	44,8
5. Demi-produits	3 410,9	3 920,6	842,3	969,2	688,2	753,3	325,8	364,0	1 257,3	1 496,1	297,4	338,0
6. Equipement	5 436,8	5 836,4	1 082,0	1 189,0	260,8	231,9	332,0	364,8	3 227,8	3 462,2	534,2	588,5
dont:												
pour activités collectives	4 019,3	4 084,4	726,4	725,8	244,1	208,2	215,3	227,2	2 433,7	2 516,0	399,9	407,2
pour économie domestique	1 417,5	1 752,0	355,6	463,2	16,7	23,7	116,7	137,6	794,1	946,2	134,3	181,3
9. Autres produits manufacturés	3 804,0	4 018,5	1 126,9	1 080,7	385,8	417,0	401,0	436,6	1 377,4	1 499,3	512,8	584,7
dont:												
10. pour activités collectives	2 553,2	2 664,9	637,0	592,4	300,4	321,4	338,7	363,8	948,5	1 027,1	328,5	360,1
11. pour économie domestique	1 250,8	1 353,6	489,9	488,3	85,4	95,6	62,3	72,8	428,9	472,2	184,3	224,6
12. TOTAL	15 964,6	17 176,4	3 982,9	4 089,9	1 672,3	1 773,4	1 944,6	2 117,3	6 423,3	7 097,0	1 941,4	2 098,7
dont:												
13. Matières brutes	992,8	1 116,3	226,2	206,7	186,8	217,4	223,7	296,0	153,1	175,3	202,9	220,8
14. Produits d'élaborat. primaire	3 818,7	4 381,5	943,0	1 054,6	700,6	767,5	402,3	451,1	1 419,3	1 704,9	353,4	403,3
15. Produits plus élaborés	10 956,4	11 480,0	2 766,1	2 785,4	750,2	735,9	1 291,8	1 342,6	4 796,1	5 145,1	1 352,4	1 471,2

Note: La composition de chaque catégorie économique est définie dans le fascicule « Classification Statistique et Tarifaire », page 47 et suivantes.





Ouganda		1	1	2	1	2	2	2	3	3	4	4	5
Tanganyika		1	1	2	1	2	2	2	3	3	4	4	5
Mauritius						2			3				5
Mosambik	{ Import	3	5	4		5	1	1	1	1	1	1	2
	Export		1	2	2				3	3	4	5	5
Rhodesien u. Njassaland		1	2	2	2	1	2	2	3	3	3	3	4
Südafrikanische Union		1	2	2	1		2	2	3	3	3	3	4
<b>AMERIKA</b>													
Vereinigte Staaten		5	5	5	1	1	2	1	2	2	3	3	
Kanada	{ Import	4	1	1	2	2	2	2	2	2	3	3	4
	Export		1	1	2	1	2	2	2	2	2	3	3
Mexiko		5	1	1	2	2	2	2	3	3	3	3	5
Kuba	{ Import	3	3	4	4	4	1	1	1				
	Export	2	2	3	3	3	4	4	1	1	1		
Dominikanische Republik	{ Import	2	2			1	2	2	3	3	3	5	5
	Export												
Jamaika		5	1	1	2	1	2	2	3	3	3	3	4
Trinidad und Tobago		5	1	1	1		3		2	2	3	3	3
Niederländische Antillen													
Guatemala													5
Honduras, Rep.						5							
Salvador		2	3	3	3	3	3	1	1	1	1		
Nicaragua				1	1	2	2	3	3	3	3	3	4
Costa-Rica	{ Import	1	1	1	2	2	2	3	3	3	3	3	4
	Export	5	1	1	2	2	2	3	3	3	3	4	4
Panama, Rep.		1	1	2	2	3	3	3	3	3			
Venezuela	{ Import	4	4			1	1	1	1	1	1		
	Export					1	1	1	1	1	1		
Kolumbien		5	1	1	2	1	2	2	3	3	3	3	4
Britisch-Guayana		1	2	2	1	2	2	3	3	3	3	5	5
Ecuador	{ Import	2	2										5
	Export	2	2	1	1	2	2	2					5
Brasilien		1	1		2	2							5
Peru		2	2			2	2	3	3	4	5	5	
Chile		3		4	4	4	4						
Bolivien	{ Import					3			3				
	Export		3			1	2	2	3	3	3	3	
Paraguay		5	3		1	2	1	2	2	3	3	3	
Uruguay		3	3			2							5
Argentinien		5	1	1	2	2	2	3	3	3	3	3	5
<b>ASIEN</b>													
Zypern		5	5	1	1	2	1	2	2	3	3	3	
Libanon			2			3			5				5
Syrien		1	2		2	2	3	3	3	3	4	5	
Irak	{ Import	1	1	2	2		2	2	3	3	3	4	4
	Export		2			3			5	1	1	5	
Iran	{ Import			2	2	1							
	Export												
Israel	{ Import	5	5		1	2	2	2	3	3	3	4	4
	Export					2	2	2	3	3	3	4	4
Jordanien		5	5		1	2	2	2	3	3	3	4	4
Aden		5	1	1	2	2	2	3	3	3	3	4	4
Pakistan		1	1	2	2	2	2	3	3	3	3	4	4
Indien, Rep.		1	1	2	2	2	2	3	3	3	3	4	4
Ceylon		5	5	1	1	2	2	2	3	3	3	3	3
Birma		2	2	3	3	3	1	1	1	1	1	1	5
Süd-Korea		5	5	1	1	2	2	2	3	3	3	4	4
Japan		5	2	2	2	1	2	2	3	3	3	4	4
Formosa		1	1	1	2	2	2	3	3	3	3	4	4
Hongkong		5	1	1	2	2	2	3	3	3	3	4	4
Thailand		1	1		1	1	2	2	3	3	3	4	5
Laos			2			3		4	4	5	5		
Kambodscha						2	2	3	3	3	3	3	4
Süd-Vietnam		1	1	2	2	2	2	3	3	3	3	4	4
Philippinen		1	1	2	2	2	2	3	3	3	5	5	5
Malaisischer Bund		5	5	1	1	2	1	1	2	2	3	3	3
Singapur		5	5	1	1	2	1	1	2	2	3	3	3
Indonesien	{ Import	1	1	2	2	2	2	2	3	3	4	4	5
	Export	1	2	2	2	2	2	3	3	4	5	5	5
<b>AUSTRALIEN UND OZEANIEN</b>													
Australien		5	5	1	1	1	2	2	3	3	3	3	
Neuseeland			2			2			3				5

Ouganda		1	1	2									
Tanganyika		1	1	2									
Maurice													
Mozambique	{ Import												
	Export	1	1	2									
Rhodésie et Nyassaland		1	2	2	2								
Union Sud-Africaine		1	2	2									
<b>AMÉRIQUE</b>													
États-Unis		5	5	5	1	1	2						
Canada	{ Import	4	1	1	2	2	2	2	2	2	3	3	4
	Export		1	1	2	2	2	2	2	2	2	1	2
Mexique		5	1	1	2	2							
Cuba	{ Import												
	Export												
Dominicaine, Rép.	{ Import												
	Export												
Jamaïque		5	1	1	2								
Trinidad et Tobago		5	1	1	1								
Antilles néerl.													
Guatemala													
Honduras, Rép.													
Salvador													
Nicaragua													
Costa-Rica	{ Import	1	1	1	2	2	2	2	3	3	3	4	4
	Export	5	1	1	2	2	2	3	3	3	3	4	4
Panama, Rép.		1	1	2	2	3	3	3	3				
Vénézuéla	{ Import	4	4			1	1	1	1	1	1		
	Export					1	1	1	1	1	1		
Colombie		5	1	1	2								
Guyane britannique		1	2	2									
Equateur	{ Import												
	Export												
Brésil		1	1										
Pérou		2	2										
Chili													
Bolivie	{ Import												
	Export												
Paraguay		5	5	1	2								
Uruguay													
Argentine		5	1	1	2	2							
<b>ASIE</b>													
Chypre		5	5	1	1	2							
Liban													
Syrie		1	2										
Irak	{ Import	1	1	2	2								
	Export												
Iran	{ Import												
	Export												
Israël	{ Import	5	5										
	Export												
Jordanie		5	5										
Aden		5	1	1	2	2							
Pakistan		1	1	2	2	2							
Union Indienne		1	1	2	2	2							
Ceylan		5	5	1	1	2	2						
Union Birmane													
Corée du Sud		5	1	1	2	2							
Japon		5	2	2	2								
Formose		1	1	1	2								
Hong-Kong		5	1	1	2								
Thaïlande		1	1										
Laos			2										
Cambodge													
Vietnam, Rép. du		1	1	2	2	2							
Philippines		1	1	2	2								
Malaisie, Féd.		5	5	1	1	2							
Singapour		5	5	1	1	2							
Indonésie	{ Import	1	2	2	2	2							
	Export	1	2	2	2	2							
<b>OCEANIE</b>													
Australie		5	5	1	1	1	2						
Nouvelle-Zélande			2										

(1) Zahlen in Fettdruck : Monatsstatistik 1961;  
Zahlen in Schwachdruck: Synoptische Übersichten 1960.

(1) Caractères gras: Statistiques Mensuelles 1961;  
Caractères maigres: Tableaux Synoptiques 1960.

**VERÖFFENTLICHUNGEN DES  
STATISTISCHEN AMTES DER EUROPÄISCHEN GEMEINSCHAFTEN  
ÜBER DEN AUSSENHANDEL**

	Erscheint (*)	Sprache(n)(**)	Verkaufsbedingungen	DM	FL
<b>Monatsstatistik:</b> konjunkturelle Angaben nach Ländern und Warenkategorien über den Handel der EWG, der assoziierten Überseegebiete und der andern Länder der Welt	monatlich ab 1961	Bi	Ab. 11 Nrn. einzeln	42,— 4,20	38,— 3,75
★ Methodologischer Anhang in 5 Sprachen		***		4,20	3,75
★ ersetzt die zweimonatlichen Zusammenfassenden Übersichten, erschienen 1960	zweimonatlich	***	ein Heft Ab. 6 Nrn.	25,—	23,—
<b>Allgemeines Statistisches Bulletin und Monatsstatistik des Außenhandels zusammen</b>	monatlich (ab 1961)	Bi	Ab. 22 Nrn.	67,—	61,—
<b>Analytische Übersichten:</b> Einzelangaben nach Waren und nach Ländern über den Außenhandel der EWG-Länder					
— rückblickende Jahresausgaben 1958 und 1959 (2 Bände je Jahr)	2. Halbj. 60 (halbj.)	Bi	1 Band	8,40	7,50
— Halbjahresausgaben für 1960 (4 Bände je Jahr)	(halbj.)	Bi	Ab. 4 Bände	30,—	27,—
— Vierteljahresausgaben für und ab 1961 (8 Bände je Jahr)	(viertelj.)	Bi	Ab. 8 Bände einzeln	60,— 8,40	54,— 7,50
★ je Berichtszeitraum 1 Einfuhr- und 1 Ausfuhrband					
<b>Internationales Warenverzeichnis für den Außenhandel (CST)</b>					
— berichtigte Neuauflage der französischen Fassung (1. Ausgabe erschöpft)	Jan. 61	Un	ein Heft	4,20	3,75
— Ausgaben der deutschen, italienischen und niederländischen Fassung	(Febr. 61)	Un	ein Heft	4,20	3,75
<b>Handel der Assoziierten Überseegebiete:</b> Einzelangaben über alle ein- und ausgeführten Waren für 25 Überseeländer					
— rückblickende Jahresausgabe 1959 (2 Bände)	Febr. 61 (halbj.)	Bi	1 Band	8,40	7,50
— Halbjahresausgaben für 1960 (4 Bände)		Bi	Ab. 4 Bände einzeln	30,— 8,40	27,— 7,50
★ je Berichtszeitraum 1 Einfuhr- und 1 Ausfuhrband					
<b>Außenhandel nach Ländern 1953-1958:</b> rückblickende Angaben über den Handel der einzelnen EWG-Länder, der assoziierten Überseegebiete und der andern Länder der Welt	1959	***	ein Band	16,50	15,—

(\*) In der Spalte « Erscheint » stehen die zukünftigen Veröffentlichungen zwischen Klammern.

(\*\*) Bi: zweisprachige Ausgaben: französisch/deutsch; un: einsprachige Ausgaben; (\*\*\*) französisch, deutsch, italienisch, niederländisch, englisch.

**PUBLICATIONS DE  
L'OFFICE STATISTIQUE DES COMMUNAUTÉS EUROPÉENNES  
SUR LE COMMERCE EXTÉRIEUR**

	Parution (*)	Langues (**)	Conditions de vente	FB	NF	LIRE
<b>Statistique mensuelle:</b> données conjoncturelles par pays et catégories de produits sur le commerce de la CEE, des Associés d'Outre-Mer et des autres pays du monde	mensuel à partir de 1961	Bi	Ab. 11 n° A l'unité	500 50	49,— 5,—	6.250 620
★ supplément méthodologique en 5 langues		***		50	5,—	620
★ remplace les Tableaux synoptiques bimestriels parus en 1960	bimestriel	***	Ab. 6 n°	300	29,—	3.725
<b>Abonnement cumulé pour Bulletin Général de Statistiques et Statistique Mensuelle du Commerce Extérieur</b>	mensuel	Bi	Ab. 22 n°	800	79,—	10.000
<b>Tableaux analytiques:</b> données détaillées par produits et par pays sur le commerce des pays de la CEE						
— éditions annuelles rétrospectives 1958 et 1959 (2 tomes par année)	2 <sup>e</sup> sem. 60 (semestriel)	Bi	1 tome	100	10,—	1.250
— édition semestrielle pour 1960 (4 tomes par an)		Bi	Ab. 4 tomes	350	34,50	4.370
— édition trimestrielle pour 1961 et au delà (8 tomes par an)	(trimestriel)	Bi	Ab. 8 tomes A l'unité	700 100	69,— 10,—	8.740 1.250
★ pour chaque période 1 tome importations et 1 tome exportations						
<b>Classification Statistique et Tarifaire pour le commerce international (CST)</b>						
— réédition révisée du texte français (1 <sup>re</sup> édition épuisée)	janv. 61 (fév. 61)	Un.	un volume	50	5,—	620
— éditions allemande, italienne, néerlandaise		Un.	un volume	50	5,—	620
<b>Commerce des Associés d'Outre-Mer:</b> données détaillées sur tous les produits importés et exportés par 25 pays d'Outre-Mer						
— édition rétrospective annuelle 1959	fév. 61 (semestriel)	Bi	un tome	100	10,—	1.250
— édition semestrielle pour 1960		Bi	Ab. 4 tomes A l'unité	350 100	34,50 10,—	4.370 1.250
★ pour chaque période 1 tome importations et 1 tome exportations						
<b>Commerce extérieur par pays 1953-1958:</b> données rétrospectives sur le commerce par pays de la CEE, des Associés d'Outre-Mer et des autres pays du monde	1959	***	un volume	200	19,50	2.500

(\*) Dans la colonne « Parution », les publications à paraître sont entre parenthèses.

(\*\*) Bi.: édition bilingue: français/allemand; Un.: édition unilingue; (\*\*\*) français, allemand, italien, néerlandais, anglais.