

MARCHES AGRICOLES
AGRARMÄRKTE
MERCATI AGRICOLI
LANDBOUWMARKTEN

ECHANGES COMMERCIAUX - HANDELSAUSTAUSCH
SCAMBI COMMERCIALI - HANDEL

11/64

Library Copy

11

20 - 8 - 1964

DIRECTION GENERALE DE L'AGRICULTURE, Division «Bilans, Etudes, Information»
GENERALDIREKTION LANDWIRTSCHAFT, Abteilung «Bilanzen, Studien, Information»
DIREZIONE GENERALE DELL'AGRICOLTURA, Divisione «Bilanci, Studi, Informazione»
DIRECTORAAT-GENERAAL LANDBOUW, Afdeling «Overzichten, Studies, Inlichtingen»
12, avenue de Broqueville, Bruxelles 15.

La reproduction des données est subordonnée à l'indication de la source
Inhaltswiedergabe nur mit Quellennachweis gestattet
La riproduzione del contenuto è subordinata alla citazione delle fonti
Het overnemen van gegevens is toegestaan mits duidelijke bronvermelding
Reference to this publication is requested for reproduction of any data

COMMUNAUTE ECONOMIQUE EUROPEENNE
COMMISSION

Direction Générale de l'Agriculture

Direction
"Economie et législation agricoles"

Division
"Bilans, Etudes, Information"

Ce bulletin fournit sur les feuilles vertes des données récentes sur les échanges des produits des secteurs: viande de porc, viande de volaille et oeufs de l'Allemagne et des Pays-Bas.

Les produits du secteur "céréales" sont repris sur les feuilles blanches où les quantités importées durant les premiers mois de 1964 sont comparées mensuellement ou trimestriellement avec celles de la période correspondante des années 1962 et 1963 au total, en provenance des pays de la C.E.E. et des pays tiers.

Les résultats de la présente publication sont destinés à une information rapide. Il s'agit de données chiffrées de caractère fréquemment estimatif et qui demandent ensuite à être révisées ou confirmées.

Le bulletin suivant fournira, en dehors des données récentes sur les échanges des produits du secteur "céréales", un aperçu étendu sur les échanges des produits des secteurs: viande de porc, viande de volaille et oeufs.

Bruxelles, le 20.8.1964.

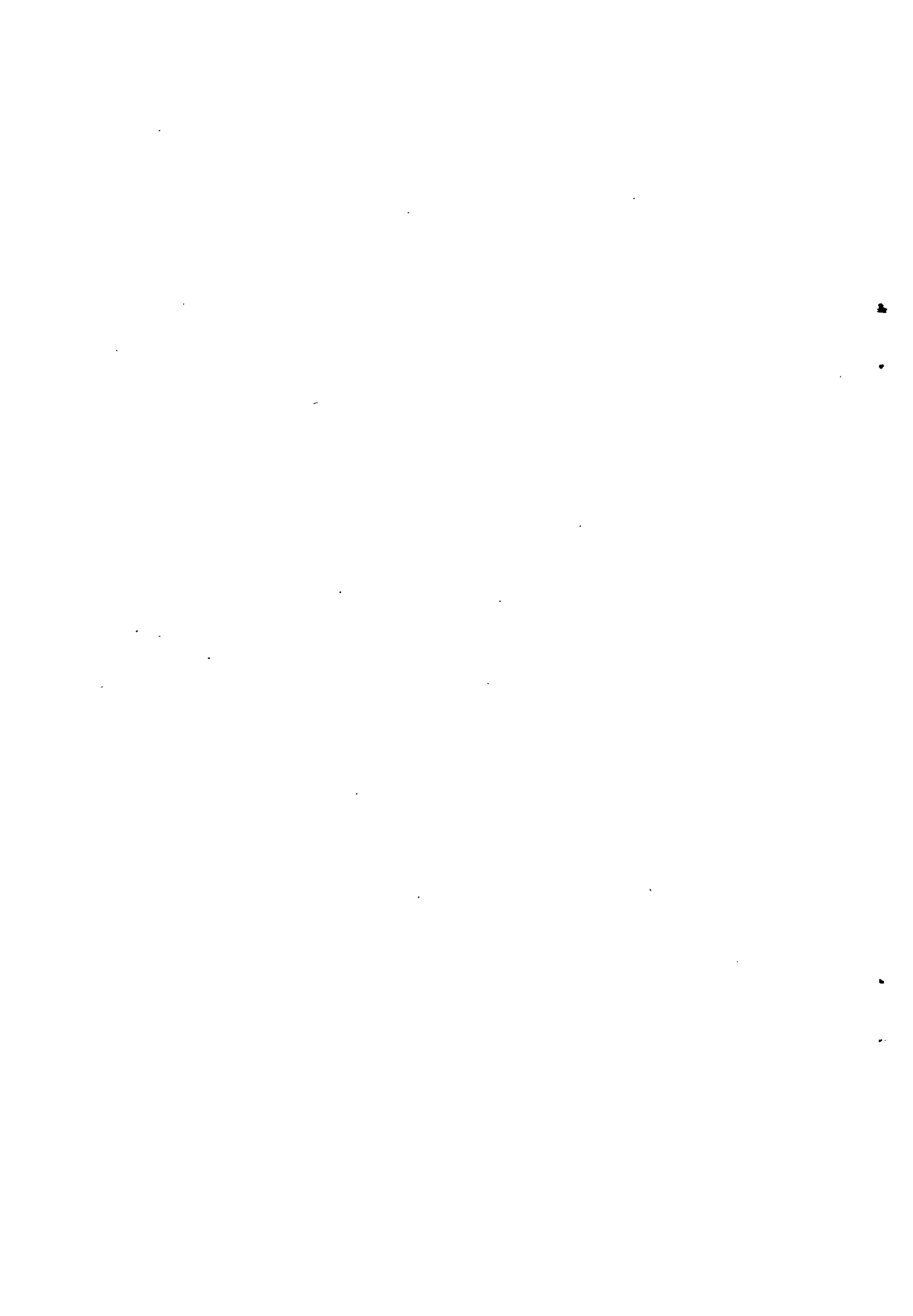

EUROPAISCHE WIRTSCHAFTSGEMEINSCHAFT
KOMMISSION

Generaldirektion Landwirtschaft

Direktion

Wirtschaft und Agrarrecht

Abteilung

"Bilanzen, Studien, Information"

Das vorliegende Heft liefert auf den grünen Seiten die neuesten Angaben über den Handelsaustausch von Erzeugnissen der Sektoren "Schweinefleisch", "Geflügelfleisch" und "Eier" der B.R. Deutschland und den Niederlanden.

Die weissen Seiten enthalten Angaben des Sektors "Getreide". Die während der ersten Monate des Jahres 1964 eingeführten Mengen sind monatlich oder dreimonatlich mit den Einfuhrmengen der Jahre 1962 und 1963 insgesamt, aus EWG-Ländern und aus Drittländern verglichen.

Der Inhalt dieses Heftes dient einer schnellen Information. Die Zahlenangaben sind daher zum Teil Schätzwerte, die später bestätigt oder möglicherweise berichtigt werden müssen.

Das folgende Heft wird ausser den neuesten Angaben über den Handelsaustausch von Erzeugnissen des Sektors Getreide noch eine ausführliche Übersicht über den Handelsaustausch von Erzeugnisse der Sektoren : Schweinefleisch, Geflügelfleisch und Eier enthalten.

Brüssel, den 20.8.1964.



COMUNITA' ECONOMICA EUROPEA
COMMISSIONE

Direzione Generale dell'Agricoltura

Direzione
"Economia e Legislazione agrarie"

Divisione
"Bilanci, Studi, Informazione"

Nelle pagine VEPDI di questo bollettino si trovano i dati recenti sugli scambi dei prodotti dei settori "carne de maiale", "pollame" e "uova" per la Germania o i Paesi-Bassi.

Nelle pagine BIANCHE si trovano invece le quantità importate dei prodotti del settore "cereali". Tali dati concernenti le importazioni effettuate durante i primi mesi del 1964 sono stati messi a confronto, sia mensilmente che trimestralmente, con quelli del periodo corrispondente degli anni 1962 e 1963 in provenienza dai Paesi della C.E.E. e dai Paesi terzi.

I risultati della presente pubblicazione sono destinati ad una rapida informazione. Si tratta di dati molto spesso stimati e che in seguito debbono essere revisionati o confermati.

Il prossimo bollettino, a parte i dati recenti sugli scambi dei prodotti del settore "cereali", considererà con un certo risalto gli scambi dei prodotti dei settori "carne di maiale", "pollame" e "uova".

Bruxelles, li 20.8.64

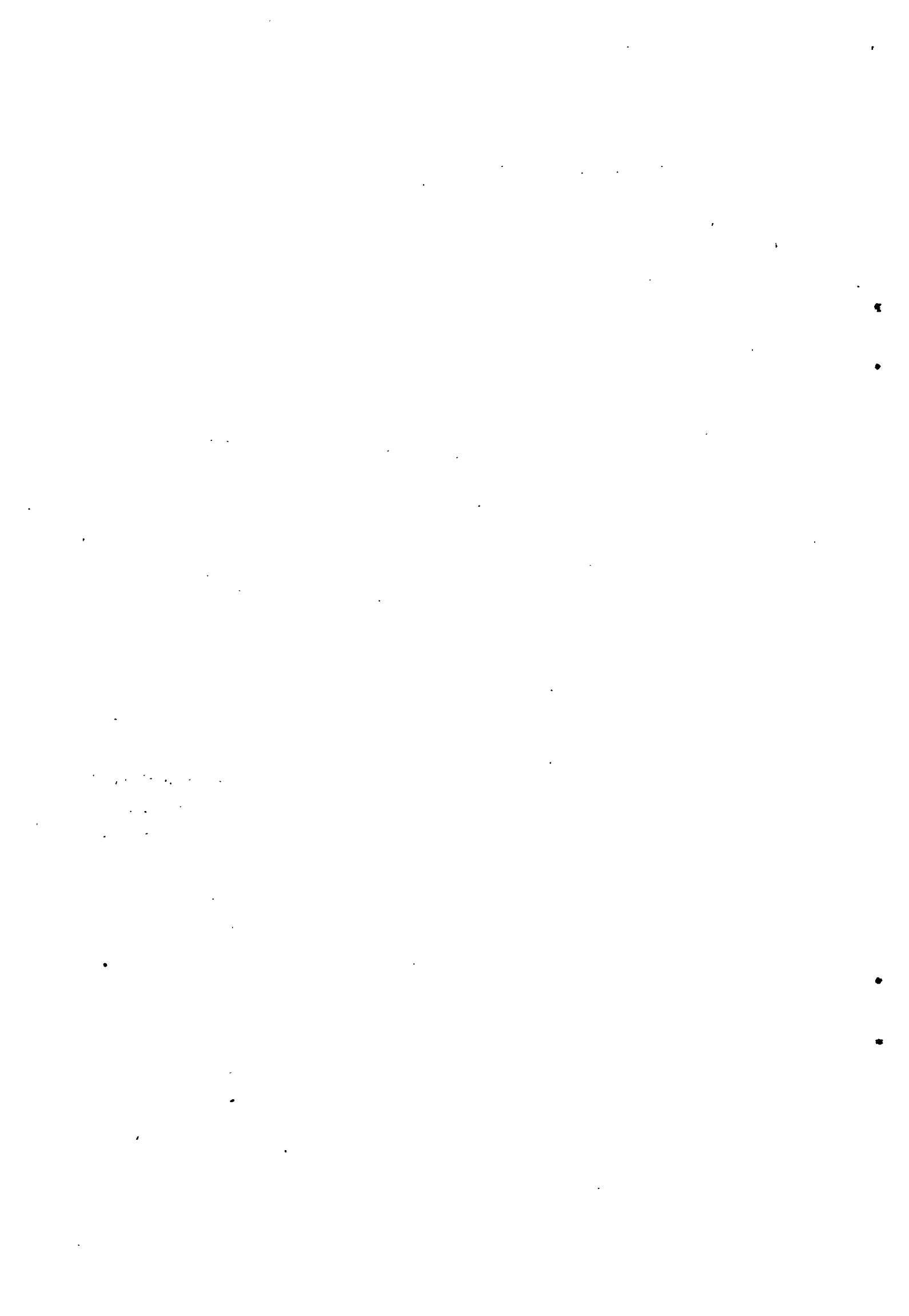

EUROPESE ECONOMISCHE GEMEENSCHAP
COMMISSIE

Directoraat-Generaal Lândbouw

Directoraat
"Landbouweconomie en wetgeving"

Afdeling
"Balansen, Studies, Inlichtingen"

Dit bulletin geeft op de groene bladzijden recente gegevens over de handel in produkten van de sectoren : varkensvlees, vlees van gevogelte en eieren van de B.R. Duitsland en Nederland.

De produkten van de sector "graangewassen" komen op de witte bladzijden voor, waar de in de loop van de eerste maanden van 1964 ingevoerde hoeveelheden maandelijks of per trimester vergeleken worden met de overeenstemmende perioden van de jaren 1962 en 1963, in totaal, herkomstig uit de E.E.G. en uit derde landen.

Het doel van deze publicatie bestaat er in snel inlichtingen te brengen. Het betreft hier berekende gegevens die meestal ramingen zijn en moeten herzien of bevestigd worden.

Het volgend bulletin zal buiten enkele recente gegevens over produkten van de sector graangewassen, een uitgebreid overzicht geven van de handel in de produkten van de sectoren : varkensvlees, vlees van gevogelte en eieren.

Brussel, 20.8.64

11/11/11

ECHANGES COMMERCIAUX 1964

HANDELSAUSTAUSCH 1964

S O M M A I R E

I N H A L T

Importations ou exportations quantitatives de quelques produits agricoles soumis aux règlements de la politique agricole commune en provenance ou à destination des pays de la C.E.E. et des pays tiers.

Mengenmässige Ein- oder Ausfuhr für einige landwirtschaftliche Erzeugnisse die den gemeinschaftlichen Verordnungen unterworfen sind, herkommend aus oder mit Bestimmung nach EWG Ländern und Drittländern.

Pages/Seiten

B.R. DEUTSCHLAND

- Importations du mois de mars 1964	A	- Einfuhren für den Monat März 1964
- Importations du mois d'avril 1964	B	- Einfuhren für den Monat April 1964
- Importations du mois de mai 1964	C	- Einfuhren für den Monat Mai 1964

NEDERLAND

- Exportations du mois d'avril 1964	D	- Ausfuhren für den Monat April 1964
- Exportations du mois de mai 1964	E	- Ausfuhren für den Monat Mai 1964



R.F. ALLEMAGNE

Importations du mois de mars 1964

B.R. DEUTSCHLAND

Einfuhren für den Monat März 1964

R.F. ALLEMAGNE
 IMPORTATIONS DU MOIS DE MARS 1964
 EINFUHREN FÜR DEN MONAT MÄRZ 1964

Produits / Erzeugnisse	Total général Insgesamt	C.E.E. / EWG		PAYS TIERS / DRITTLÄNDER	
		Total Zusammen	Pays / Länder	Total Zusammen	Principaux pays/Wichtigste Länder
Truies de boucherie (nombre) Schlachtsauen (Stück)	13.087	50	France	13.037	Danemark/Dänemark
Autres porcs destinés à l'abattage y compris porcs moins de 35 kg (nombre) Andere Schlachtsauen, Schweine unter 35 kg (Stück)	2.586	2.539	France Niederland	47	Danemark/Dänemark
Poules et coqs à rôtir (en tonnes) Jungmasthühner (in Tonnen)	10.039	5.866	France Niederland U.E.B.L./B.L.E.U.	4.173	Danemark/Dänemark Pologne/Polen U.S.A.
Autres poules (en tonnes) Andere Hühner (in Tonnen)	2.087	1.070	France Italia Niederland U.E.B.L./B.L.E.U.	1.017	Danemark/Dänemark Pologne/Polen U.S.A.
Parties de volailles (en tonnes) Teile von Hühnern (in Tonnen)	833	60	France Niederland	773	Danemark/Dänemark U.S.A.
Oufs en coquille (en tonnes) Schale Eier (in Tonnen)	12.841	12.404	France Niederland U.E.B.L./B.L.E.U.	1.437	Danemark/Dänemark Pologne/Polen
					16 744
					451 33

R.F. ALLEMAGNE

Importations du mois d'avril 1964

B.R. DEUTSCHLAND

Einführen für den Monat April 1964

R.F. ALLEMAGNE
 IMPORTATIONS DU MOIS D'AVRIL 1964
 EINFUHREN FÜR DEN MONAT APRIL 1964

- B -

Produits / Erzeugnisse	Total général Insgesamt	C.E.E. / EWG		PAYS TIERS / DRITTLÄNDER	
		Total Zusammen	Pays / Länder	Total Zusammen	Principaux pays / Wichtigste Länder
Truies de boucherie (en nombre) Schlachtsauen (Stück)	8.237	14	France	14	Danemark/Dänemark 8.223
Autres porcs destinés à l'abattage y compris porcs moins de 35 kg (nombre) Andere Schlachtsauen, Schweine unter 35 kg (Stück)	2.936	2.885	France Nederland	393 2.492	Danemark/Dänemark 51
Poules et coqs à rôtir (en tonnes) Jungmasthühner (in Tonnen)	9.799	5.945	France Italia Nederland U.E.B.L./B.L.E.U.	1.619 30 3.720 596	Danemark/Dänemark Pologne/Polen U.S.A. 2.134 125 1.250
Autres poules (en tonnes) Andere Hühner (in Tonnen)	1.936	791	France Nederland U.E.B.L./B.L.E.U.	199 551 41	Danemark/Dänemark Pologne/Polen U.S.A. 305 28 811
Parties de volailles (en tonnes) Teile von Hühnern (in Tonnen)	1.020	18	France Nederland	3 15	Danemark/Dänemark U.S.A. 1 1.001
Oufs en coquille (en tonnes) Schaleneier (in Tonnen)	15.295	10.699	France Nederland U.E.B.L./B.L.E.U.	827 7.192 2.690	Danemark/Dänemark Pologne/Polen 4.596

R.F. ALLEMAGNE

Importations du mois de mai 1964

B.R. DEUTSCHLAND

Einfuhren für den Monat Mai 1964

R.F. ALLEMAGNE
 IMPORTATIONS CU MOIS DE MAI 1964
 EINFUHREN FÜR DEN MONAT MAI 1964

Produits / Erzeugnisse	Total général Insgesamt	C.E.E. / ERG		PAYS TIERS / ESITTLÄNDER	
		Total Zusammen	Pays / Länder	Total Zusammen	Principaux pays / Wichtigste Länder
Trufes de boucherie (en nombre) Schlachtsauen (Stück)	5.534	-	-	5.534	Danemark/Dänemark 5.534
Autres porcs destinés à l'abattage y compris porcs moins de 35 kg (nombre) Anderer Schlachtsauen, Schweine unter 35 kg (Stück)	2.590	2.576	France Nederland 520 2.056	14	Danemark/Dänemark 14
Poules et coqs à rôtir (en tonnes) Jungmasthühner (in Tonnen)	9.886	6.184	France 1.099 Italia 22 Nederland 4.353 U.E.B.L./B.L.E.U. 710	3.702	Danemark/Dänemark 1.983 Pologne/Polen 423 U.S.A. 946
Autres poules (en tonnes) Anderer Hühner (in Tonnen)	1.978	723	France 217 Italia 30 Nederland 438 U.E.B.L./B.L.E.U. 38	1.255	Danemark/Dänemark 232 Pologne/Polen 36 U.S.A. 985
Parties de volailles (en tonnes) Teile von Hühnern (in Tonnen)	1.224	20	Nederland 20	1.204	Danemark/Dänemark 6 U.S.A. 1.198
Oufs en coquille (en tonnes) Schaleneier (in Tonnen)	11.140	9.404	France 679 Nederland 6.596 U.E.B.L./B.L.E.U. 2.129	1.736	Danemark/Dänemark 144 Pologne/Polen 1.156

NEDERLAND

Exportations du mois d'avril 1964



NIEDERLANDE

Ausfuhren für den Monat April 1964

NEDELIC-10

EXPORTATIONS DU MIEIS D'AVRIL 1964
AUSFUHREN FÜR DEN MONAT APRIL 1964

Produits / Erzeugnisse	Total général Insgesamt	C.E.E. / EWG			PAYS TIERS / DRITTLÄNDER		
		Total Zusammen	Pays / Länder	Total Zusammen	Principaux pays / Wichtigste Länder	Total Zusammen	
Truies vivantes de 160 kg ou plus (en nombre) Lebende Schlachtsauen von 160 kg oder mehr (in Stück)	-	-	-	-	-	-	-
Autres porcs vivants (en nombre) Andere lebende Schweine (in Stück)	13.300	13.290	B.R. Deutschland France Italia 17 13.270 3	10	Yougoslavie/Jugoslawien	10	
Volaille vivante de plus de 185 gr (en 100 p.) Lebendes Geflügel mit einem Stückgewicht von mehr als 185 g (in 100 Stück)	1.281	1.281	B.R. Deutschland France Italia U.E.B.L./B.L.E.U. 917 1 294 69	-	-	-	-
Volaille vivante d'un poids de 185 gr ou moins (en 100 pièces) Lebendes Geflügel mit einem Stückgewicht von 185 g oder minder (in 100 Stück)	18.060	13.401	France Italia U.E.B.L./B.L.E.U. 716 11.132 1.553	4.579	Iran/Iran Jordanie/Jordanien Liban/Libanon Arabie Saoudite/Medschot Portugal/Portugal Yougoslavie/Jugoslawien Autriche/Österreich Koweït/Kuwait Irak/Irak	1.227 999 886 320 286 200 109 105 93	

EXPORTATIONS DU MOIS D'AVRIL 1964
AUSFUHREN FÜR DEN MONAT APRIL 1964

Produits / Erzeugnisse	Total général Insgesamt	C.E.E. / EUG		PAYS TIERS / DRITTLÄNDER	
		Total Zusammen	Pays / Länder	Total Zusammen	Principaux pays / Wichtigste Länder
Viande de porc en carcasse ou demi-carcasse (en tonnes) Schweinefleisch in ganzen oder halben Tier- körpern (in Tonnen)	3.436	3.436	B.R. Deutschland	-	-
			France		
Autres viandes de porc (en tonnes) Anderes Schweinefleisch (in Tonnen)	1.372	1.330	B.R. Deutschland	42	Antilles Néerl.-Niederl.A. Bahama - Bahama Inseln Royaume Uni - Ver.Königr.
			France		
Volailles mortes (en tonnes) Geschlachtetes Geflügel (in Tonnen)	5.093	4.489	France	604	Suisse - Schweiz Autriche - Osterreich Afrique du Nord Espagnole Spar. Nordafrika
			Italie		
Oeufs de poules en coquilles (en 1000 pièces) Hühnereler in der Schale (in 1000 Stück)	118.952	117.333	U.E.B.L./B.L.E.U.	1.619	Suisse - Schweiz Autriche - Osterreich Royaume Uni - Ver.Königr. Somalie - Somalia
			B.R. Deutschland		
			France		
			Italie		
			U.E.B.L./B.L.E.U.		
			B.R. Deutschland	116.485	
			France	848	

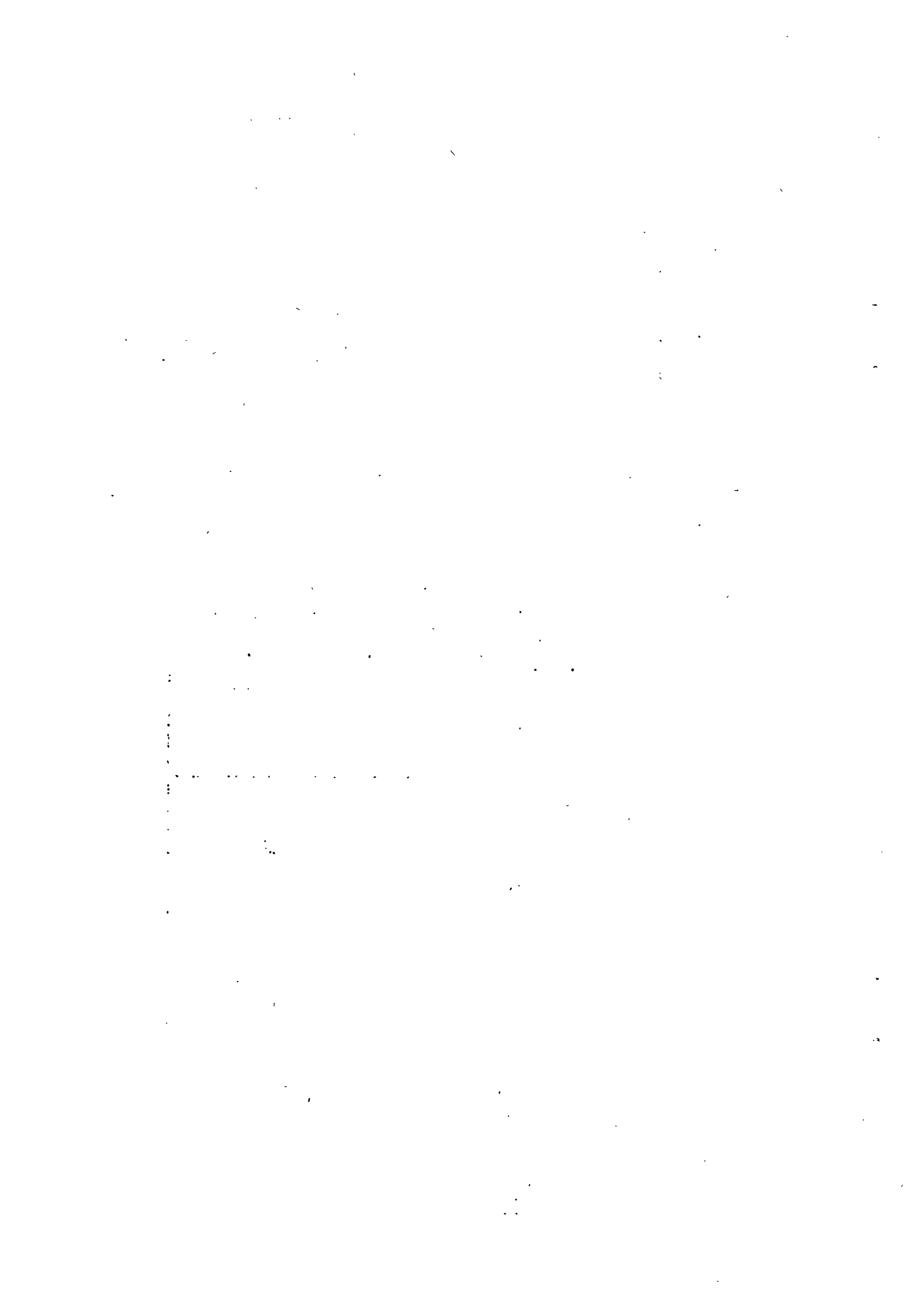

NEDERLAND

Exportations du mois de mai 1964



NIEDERLANDE

Ausfuhren für den Monat Mai 1964

NEDERLAND

9588/VI/64

EXPORTATIONS DU MOIS DE MAI 1964
AUSFUHREN FÜR DEN MONAT MAI 1964

Produits / Erzeugnisse	Total général Insgesamt	C.E.E. / EUG		PAYS TIERS / DRITTLÄNDER	
		Total Zusammen	Pays / Länder	Total Zusammen	Principaux pays / Wichtigste Länder
Truies vivantes de 160 kg ou plus (en nombre) Lebende Schlachtsauen von 160 kg oder mehr (in Stück)	-	-	-	-	-
Autres porcs vivants (en nombre) Andere lebende Schweine (in Stück)	14.746	14.712	B.R. Deutschland France 20 14.692	34	Philippines/Philippinen 34
Volaille vivante de plus de 185 gr (en 100 p.) Lebendes Geflügel mit einem Stückgewicht von mehr als 185 g (in 100 Stück)	1.776	1.776	B.R. Deutschland Italie U.E.B.L./B.L.E.U. 1.308 395 73		
Volaille vivante d'un poids de 185 gr ou moins (en 100 pièces) Lebendes Geflügel mit einem Stückgewicht von 185 g oder minder (in 100 Stück)	20.398	18.393	France Italie U.E.B.L./B.L.E.U. 567 13.723 2.133	4.005	Iran/Iran Jordanie/Jordanien Yougoslavie/Jugoslawien Portugal/Portugal Liban/Libanon Arabie Saoudite/Saudi-A. Autriche/Österreich Libye/Libyen Koweït/Kuwait 1.267 943 360 290 234 205 134 100 100

NEDERLAND

9588/VI/64

EXPORTATIONS DU MOIS DE MAI 1964
AUSFUHREN FOR DEN MONAT MAI 1964

Produits / Erzeugnisse	Total général Insgesamt	C.E.E. / EWG		PAYS TIERS / DRITTLÄNDER	
		Total Zusammen	Pays / Länder	Total Zusammen	Principaux pays / Wichtigste Länder
Viande de porc en carcasse ou demi-carcasse (en tonnes) Schweinefleisch in ganzen oder halben Tier- körpern (in Tonnen)	3.980	3.922	B.R. Deutschland France U.E.B.L./B.L.E.U.	78 3.039 805	58 Zone monétaire du D.M. est- Währungsgebiete der D.M. Ost
Autres viandes de porcs (en tonnes) Anderes Schweinefleisch (in Tonnen)	1.695	1.631	B.R. Deutschland France Italia U.E.B.L./B.L.E.U.	480 416 644 91	64 Antilles néerl.-Niederl.A. Bahama - Bahama Inseln Royaume Uni - Ver.Königr.
Volailles mortes (en tonnes) Geschlachtetes Geflügel (in Tonnen)	6.509	5.603	B.R. Deutschland France Italia U.E.B.L./B.L.E.U.	5.500 45 9 49	906 Suisse - Schweiz Autriche - Osterreich Afr. du Nord Esp.-Span. Nordafrika Royaume Uni - Ver.Königr.
Oeufs de poules en coquilles (en 10.0 pièces) Hühnerer in der Schale (in 1000 Stück)	122.618	120.582	B.R. Deutschland France	119.888 694	2.036 Suisse - Schweiz Autriche - Osterreich Royaume Uni - Ver.Königr. Litbye - Litbyen

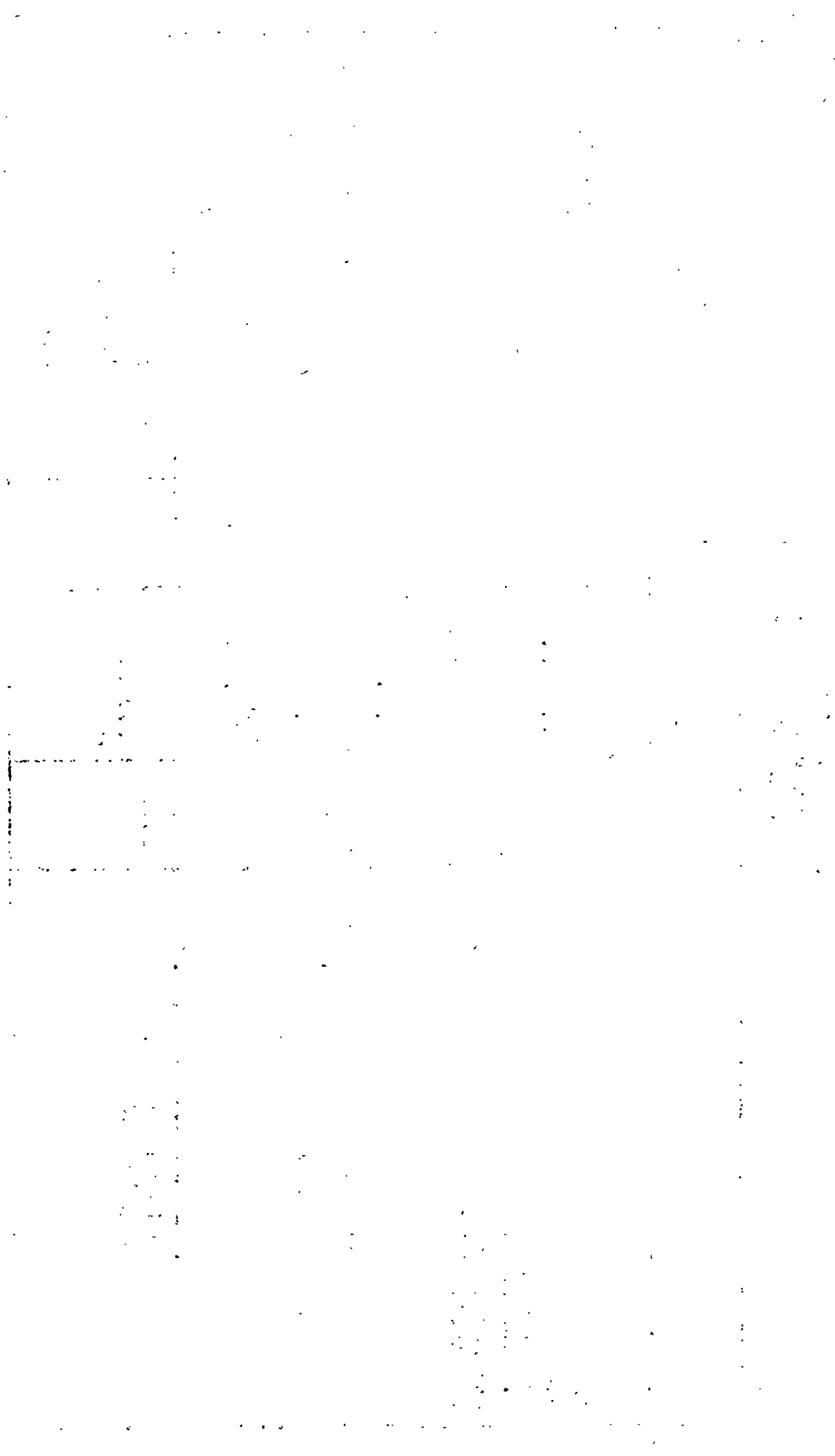

S O M M A I R E

I N H A L T

Importations quantitatives
de céréales au total, en pro-
venance de la C.E.E. et des
pays tiers au cours des années
1962, 1963 et 1964

Mengenmäßige Einfuhren für
Getreide, insgesamt, herkommend
aus EWG-ländern und Drittländern
für die Jahre 1962, 1963 und
1964

Pages
Seiten

R.F. ALLEMAGNE

- Froment
 - Importations mensuelles au total en provenance de la C.E.E. et des pays tiers 2
 - Importations cumulatives au total en provenance de la C.E.E. et des pays tiers 3
 - Importations mensuelles en provenance des pays de la C.E.E. 4
 - Importations mensuelles en provenance des principaux pays tiers 5
- Seigle
 - Importations mensuelles au total en provenance de la C.E.E. et des pays tiers 6
 - Importations cumulatives au total en provenance de la C.E.E. et des pays tiers 7
 - Importations mensuelles en provenance des pays de la C.E.E. 8
 - Importations mensuelles en provenance des principaux pays tiers 9

B.R. DEUTSCHLAND

- Weizen
 - Monatliche Einfuhren insgesamt, herkommend aus der EWG und aus Drittländern
 - Kumulative Einfuhren insgesamt aus der EWG und aus Drittländern
 - Monatliche Einfuhren herkommend aus den EWG-ländern
 - Monatliche Einfuhren herkommend aus den wichtigsten Drittländern
- Roggen
 - Monatliche Einfuhren insgesamt, herkommend aus der EWG und aus Drittländern
 - Kumulative Einfuhren insgesamt aus der EWG und aus Drittländern
 - Monatliche Einfuhren herkommend aus den EWG-ländern
 - Monatliche Einfuhren herkommend aus den wichtigsten Drittländern

	Pages		Seiten
- Orge		- Gerste	
- Importations mensuelles au total en provenance de la C.E.E. et des pays tiers	10	Monatliche Einfuhren insgesamt, herkommend aus der EWG und aus Drittländern	
- Importations cumulatives au total en provenance de la C.E.E. et des pays tiers	11	- Kumulative Einfuhren insgesamt aus der EWG und aus Drittländern	
- Importations mensuelles en provenance des pays de la C.E.E.	12	- Monatliche Einfuhren herkommend aus EWG-ländern	
- Importations mensuelles en provenance des principaux pays tiers	13	- Monatliche Einfuhren herkommend aus den wichtigsten Drittländern	
- Avoine		- Hafer	
- Importations mensuelles au total en provenance de la C.E.E. et des pays tiers	14	- Monatliche Einfuhren insgesamt, herkommend aus der EWG und aus Drittländern	
- Importations cumulatives au total en provenance de la C.E.E. et des pays tiers	15	- Kumulative Einfuhren insgesamt aus der EWG und aus Drittländern	
- Importations mensuelles en provenance des pays de la C.E.E.	16	- Monatliche Einfuhren herkommend aus EWG-ländern	
- Importations mensuelles en provenance des principaux pays tiers	17	- Monatliche Einfuhren herkommend aus den wichtigsten Drittländern	
- Maïs		- Mais	
- Importations mensuelles au total en provenance de la C.E.E. et des pays tiers	18	- Monatliche Einfuhren insgesamt, herkommend aus der EWG und aus Drittländern	
- Importations cumulatives au total en provenance de la C.E.E. et des pays tiers	19	- Kumulative Einfuhren insgesamt aus der EWG und aus Drittländern	
- Importations mensuelles en provenance des pays de la C.E.E.	20	- Monatliche Einfuhren herkommend aus den EWG-ländern	
- Importations mensuelles en provenance des principaux pays tiers	21	- Monatliche Einfuhren herkommend aus den wichtigsten Drittländern	

Pages
Seiten

- | | | | |
|--|----|---|--|
| - Autres céréales | | - Anderes Getreide | |
| - Importations mensuelles au total en provenance de la C.E.E. et des pays tiers | 22 | - Monatliche Einfuhren insgesamt, herkommend aus der EWG und aus Drittländern | |
| - Importations cumulatives au total en provenance de la C.E.E. et des pays tiers | 23 | - Kumulative Einfuhren insgesamt aus der EWG und aus Drittländern | |
| - Importations mensuelles en provenance des pays de la C.E.E. | 24 | - Monatliche Einfuhren herkommend aus den EWG-ländern | |
| - Importations mensuelles en provenance des principaux pays tiers | 25 | - Monatliche Einfuhren herkommend aus den wichtigsten Drittländern | |

FRANCE

- Blé tendre
 - Importations trimestrielles au total en provenance de la C.E.E. et des pays tiers 28
 - Importations cumulatives au total en provenance de la C.E.E. et des pays tiers 29
 - Importations trimestrielles en provenance des pays de la C.E.E. 30
 - Importations trimestrielles en provenance des principaux pays tiers 31
- Blé dur
 - Importations trimestrielles au total en provenance de la C.E.E. et des pays tiers 32
 - Importations cumulatives au total en provenance de la C.E.E. et des pays tiers 33
 - Importations trimestrielles en provenance des pays de la C.E.E. 34

FRANKREICH

- Weichweizen
 - Dreimonatliche Einfuhren insgesamt, herkommend aus der EWG und aus Drittländern
 - Kumulative Einfuhren insgesamt, herkommend aus der EWG und aus Drittländern
 - Dreimonatliche Einfuhren herkommend aus den EWG-ländern
 - Dreimonatliche Einfuhren herkommend aus den wichtigsten Drittländern
- Hartweizen
 - Dreimonatliche Einfuhren insgesamt, herkommend aus der EWG und aus Drittländern
 - Kumulative Einfuhren insgesamt, herkommend aus der EWG und aus Drittländern
 - Dreimonatliche Einfuhren herkommend aus den EWG-ländern

- Importations trimestrielles 35
en provenance des principaux pays tiers
- Seigle
 - Importations trimestrielles 36
au total en provenance de la C.E.E. et des pays tiers
 - Importations cumulatives 37
au total en provenance de la C.E.E. et des pays tiers
 - Importations trimestrielles 38
en provenance des pays de la C.E.E.
 - Importations trimestrielles 39
en provenance des principaux pays tiers
- Orge
 - Importations trimestrielles 40
au total en provenance de la C.E.E. et des pays tiers
 - Importations cumulatives au 41
total en provenance de la C.E.E. et des pays tiers
 - Importations trimestrielles 42
en provenance des pays de la C.E.E.
 - Importations trimestrielles 43
en provenance des principaux pays tiers
- Avoine
 - Importations trimestrielles 44
au total en provenance de la C.E.E. et des pays tiers
 - Importations cumulatives 45
au total en provenance de la C.E.E. et des pays tiers
 - Importations trimestrielles 46
en provenance des pays de la C.E.E.
- Dreimonatliche Einfuhren
herkommend aus den wichtigsten Drittländern
- Roggen
 - Dreimonatliche Einfuhren insgesamt, herkommend aus der EWG und aus Drittländern
 - Kumulative Einfuhren insgesamt, herkommend aus der EWG und aus Drittländern
 - Dreimonatliche Einfuhren herkommend aus den EWG-ländern
 - Dreimonatliche Einfuhren herkommend aus den wichtigsten Drittländern
- Gerste
 - Dreimonatliche Einfuhren insgesamt, herkommend aus der EWG und aus Drittländern
 - Kumulative Einfuhren insgesamt, herkommend aus der EWG und aus Drittländern
 - Dreimonatliche Einfuhren herkommend aus den EWG-ländern
 - Dreimonatliche Einfuhren herkommend aus den wichtigsten Drittländern
- Hafer
 - Dreimonatliche Einfuhren insgesamt, herkommend aus der EWG und aus Drittländern
 - Kumulative Einfuhren insgesamt, herkommend aus der EWG und aus Drittländern
 - Dreimonatliche Einfuhren herkommend aus den EWG-ländern

Pages
Seiten

- Importations trimestrielles en provenance des principaux pays tiers	47	Dreimonatliche Einfuhren herkommend aus den wichtigsten Drittländern
- Mais		- Mais
- Importations trimestrielles au total en provenance de la C.E.E. et des pays tiers	48	- Dreimonatliche Einfuhren insgesamt, herkommend aus der EWG und aus Drittländern
- Importations trimestrielles en provenance des pays de la C.E.E.	50	- Dreimonatliche Einfuhren herkommend aus den EWG-ländern
- Importations trimestrielles en provenance des principaux pays tiers	51	- Dreimonatliche Einfuhren herkommend aus den wichtigsten Drittländern
- Autres céréales		- Anderes Getreide
- Importations trimestrielles au total en provenance de la C.E.E. et des pays tiers	52	- Dreimonatliche Einfuhren insgesamt, herkommend aus der EWG und aus Drittländern
- Importations cumulatives au total en provenance de la C.E.E. et des pays tiers	53	- Kumulative Einfuhren insgesamt, herkommend aus der EWG und aus Drittländern
- Importations trimestrielles en provenance des pays de la C.E.E.	54	- Dreimonatliche Einfuhren herkommend aus den EWG-ländern
- Importations trimestrielles en provenance des principaux pays tiers	55	- Dreimonatliche Einfuhren herkommend aus den wichtigsten Drittländern

9588/VI/64

Pages
Seiten

ITALIE

- Froment
 - Importations mensuelles au total en provenance de la C.E.E. et des pays tiers 58
 - Importations cumulatives au total en provenance de la C.E.E. et des pays tiers 59
 - Importations mensuelles en provenance des pays de la C.E.E. 60
 - Importations mensuelles en provenance des principaux pays tiers 61
- Seigle
 - Importations mensuelles au total en provenance de la C.E.E. et des pays tiers 62
 - Importations cumulatives au total en provenance de la C.E.E. et des pays tiers 63
 - Importations mensuelles en provenance des pays de la C.E.E. 64
 - Importations mensuelles en provenance des principaux pays tiers 65
- Orge
 - Importations mensuelles au total en provenance de la C.E.E. et des pays tiers 66
 - Importations cumulatives au total en provenance de la C.E.E. et des pays tiers 67
 - Importations mensuelles en provenance des pays de la C.E.E. 68
 - Importations mensuelles en provenance des principaux pays tiers 69

ITALIEN

- Weizen
 - Monatliche Einfuhren insgesamt, herkommend aus der EWG und aus Drittländern
 - Kumulative Einfuhren insgesamt aus der EWG und aus Drittländern
 - Monatliche Einfuhren herkommend aus den EWG-Ländern
 - Monatliche Einfuhren herkommend aus den wichtigsten Drittländern
- Roggen
 - Monatliche Einfuhren insgesamt, herkommend aus der EWG und aus Drittländern
 - Kumulative Einfuhren insgesamt aus der EWG und aus Drittländern
 - Monatliche Einfuhren herkommend aus den EWG-Ländern
 - Monatliche Einfuhren herkommend aus den wichtigsten Drittländern
- Gerste
 - Monatliche Einfuhren insgesamt, herkommend aus der EWG und aus Drittländern
 - Kumulative Einfuhren insgesamt aus der EWG und aus Drittländern
 - Monatliche Einfuhren herkommend aus EWG-Ländern
 - Monatliche Einfuhren herkommend aus den wichtigsten Drittländern

Pages
Seiten

- Avoine		- Hafer	
- Importations mensuelles au total en provenance de la C.E.E. et des pays tiers	70	- Monatliche Einfuhren insgesamt, herkommend aus der EWG und aus Drittländern	
- Importations cumulatives au total en provenance de la C.E.E. et des pays tiers	71	- Kumulative Einfuhren insgesamt aus der EWG und aus Drittländern	
- Importations mensuelles en provenance des pays de la C.E.E.	72	- Monatliche Einfuhren herkommend aus EWG-Ländern	
- Importations mensuelles en provenance des principaux pays tiers	73	- Monatliche Einfuhren herkommend aus den wichtigsten Drittländern	
- Maïs		- Mais	
- Importations mensuelles au total en provenance de la C.E.E. et des pays tiers	74	- Monatliche Einfuhren insgesamt, herkommend aus der EWG und aus Drittländern	
- Importations cumulatives au total en provenance de la C.E.E. et des pays tiers	75	- Kumulative Einfuhren insgesamt aus der EWG und aus Drittländern	
- Importations mensuelles en provenance des pays de la C.E.E.	76	- Monatliche Einfuhren herkommend aus den EWG-Ländern	
- Importations mensuelles en provenance des principaux pays tiers	77	- Monatliche Einfuhren herkommend aus den wichtigsten Drittländern	
- Autres céréales		- Anderes Getreide	
Importations mensuelles au total en provenance de la C.E.E. et des pays tiers	78	- Monatliche Einfuhren insgesamt herkommend aus der EWG und aus Drittländern	
- Importations cumulatives au total en provenance de la C.E.E. et des pays tiers	79	- Kumulative Einfuhren insgesamt aus der EWG und aus Drittländern	
- Importations mensuelles en provenance des pays de la C.E.E.	80	- Monatliche Einfuhren herkommend aus den EWG-Ländern	
- Importations mensuelles en provenance des principaux pays tiers	81	- Monatliche Einfuhren herkommend aus den wichtigsten Drittländern	

9580/VI/64

Pages
Seiten

IS-BAS

NIEDERLANDE

Fronent		- Weizen	
- Importations mensuelles au total en provenance de la C.E.E. et des pays tiers	84	- Monthly Einfuhren insgesamt, herkommend aus der EWG und aus Drittländern	
- Importations cumulatives au total en provenance de la C.E.E. et des pays tiers	85	- Kumulative Einfuhren insgesamt aus der EWG und aus Drittländern	
- Importations mensuelles en provenance des pays de la C.E.E.	86	- Monthly Einfuhren herkommend aus den EWG-ländern	
- Importations mensuelles en provenance des principaux pays tiers	87	- Monthly Einfuhren herkommend aus den wichtigsten Drittländern	
- Seigle		- Roggen	
- Importations mensuelles au total en provenance de la C.E.E. et des pays tiers	88	- Monthly Einfuhren insgesamt, herkommend aus der EWG und aus Drittländern	
- Importations cumulatives au total en provenance de la C.E.E. et des pays tiers	89	- Kumulative Einfuhren insgesamt aus der EWG und aus Drittländern	
- Importations mensuelles en provenance des pays de la C.E.E.	90	- Monthly Einfuhren herkommend aus den EWG-ländern	
- Importations mensuelles en provenance des principaux pays tiers	91	- Monthly Einfuhren herkommend aus den wichtigsten Drittländern	
- Orge		- Gerste	
- Importations mensuelles au total en provenance de la C.E.E. et des pays tiers	92	- Monthly Einfuhren insgesamt, herkommend aus der EWG und aus Drittländern	
- Importations cumulatives au total en provenance de la C.E.E. et des pays tiers	93	- Kumulative Einfuhren insgesamt aus der EWG und aus Drittländern	
- Importations mensuelles en provenance des pays de la C.E.E.	94	- Monthly Einfuhren herkommend aus EWG-ländern	
- Importations mensuelles en provenance des principaux pays tiers	95	- Monthly Einfuhren herkommend aus den wichtigsten Drittländern	

Pages
Seiten

- Avoine		- Hafer	
- Importations mensuelles au total en provenance de la C.E.E. et des pays tiers	96	- Mensliche Einfuhren insgesamt, herkommend aus der EWG und aus Drittländern	
- Importations cumulatives au total en provenance de la C.E.E. et des pays tiers	97	- Kumulative Einfuhren insgesamt aus der EWG und aus Drittländern	
- Importations mensuelles en provenance des pays de la C.E.E.	98	- Mensliche Einfuhren herkommend aus EWG-ländern	
- Importations mensuelles en provenance des principaux pays tiers	99	- Mensliche Einfuhren herkommend aus den wichtigsten Drittländern	
- Maïs		- Mais	
- Importations mensuelles au total en provenance de la C.E.E. et des pays tiers	100	- Mensliche Einfuhren insgesamt, herkommend aus der EWG und aus Drittländern	
- Importations cumulatives au total en provenance de la C.E.E. et des pays tiers	101	- Kumulative Einfuhren insgesamt aus der EWG und aus Drittländern	
- Importations mensuelles en provenance des pays de la C.E.E.	102	- Mensliche Einfuhren herkommend aus den EWG-ländern	
- Importations mensuelles en provenance des principaux pays tiers	103	- Mensliche Einfuhren herkommend aus den wichtigsten Drittländern	
- Autres céréales		- Anderes Getreide	
- Importations mensuelles au total en provenance de la C.E.E. et des pays tiers	104	- Mensliche Einfuhren insgesamt, herkommend aus der EWG und aus Drittländern	
- Importations cumulatives au total en provenance de la C.E.E. et des pays tiers	105	- Kumulative Einfuhren insgesamt aus der EWG und aus Drittländern	
- Importations mensuelles en provenance des pays de la C.E.E.	107	- Mensliche Einfuhren herkommend aus den EWG-ländern	
- Importations mensuelles en provenance des principaux pays tiers	108	- Mensliche Einfuhren herkommend aus den wichtigsten Drittländern	

<u>U.E.B.L.</u>		<u>B.L.W.U.</u>
- Froment		- Weizen
- Importations mensuelles au total en provenance de la C.E.E. et des pays tiers	110	- Mensliche Einfuhren insgesamt, herkommend aus der EWG und aus Drittländern
- Importations cumulatives au total en provenance de la C.E.E. et des pays tiers	111	- Kumulative Einfuhren insgesamt aus der EWG und aus Drittländern
- Importations mensuelles en provenance des pays de la C.E.E.	112	- Mensliche Einfuhren herkommend aus EWG-ländern
- Importations mensuelles en provenance des principaux pays tiers	113	- Mensliche Einfuhren herkommend aus den wichtigsten Drittländern
- Seigle		- Roggen
- Importations mensuelles au total en provenance de la C.E.E. et des pays tiers	114	- Mensliche Einfuhren insgesamt, herkommend aus der EWG und aus Drittländern
- Importations cumulatives au total en provenance de la C.E.E. et des pays tiers	115	- Kumulative Einfuhren insgesamt aus der EWG und aus Drittländern
- Importations mensuelles en provenance des pays de la C.E.E.	116	- Mensliche Einfuhren herkommend aus den EWG-ländern
- Importations mensuelles en provenance des principaux pays tiers	117	- Mensliche Einfuhren herkommend aus den wichtigsten Drittländern
- Orge		- Gerste
- Importations mensuelles au total en provenance de la C.E.E. et des pays tiers	118	- Mensliche Einfuhren insgesamt, herkommend aus der EWG und aus Drittländern
- Importations cumulatives au total en provenance de la C.E.E. et des pays tiers	119	- Kumulative Einfuhren insgesamt aus der EWG und aus Drittländern
- Importations mensuelles en provenance des pays de la C.E.E.	120	- Mensliche Einfuhren herkommend aus EWG-ländern
- Importations mensuelles en provenance des principaux pays tiers	121	- Mensliche Einfuhren herkommend aus den wichtigsten Drittländern

Pages
Seiten

- Avoine		- Hafer	
- Importations mensuelles au total en provenance de la C.E.E. et des pays tiers	122	- Monatliche Einfuhren insgesamt, herkommend aus der EWG und aus Drittländern	
- Importations cumulatives au total en provenance de la C.E.E. et des pays tiers	123	- Kumulative Einfuhren insgesamt aus der EWG und aus Drittländern	
- Importations mensuelles en provenance des pays de la C.E.E.	124	- Monatliche Einfuhren herkommend aus EWG-ländern	
- Importations mensuelles en provenance des principaux pays tiers	125	- Monatliche Einfuhren herkommend aus den wichtigsten Drittländern	
- Maïs		- Mais	
- Importations mensuelles au total en provenance de la C.E.E. et des pays tiers	126	- Monatliche Einfuhren insgesamt, herkommend aus der EWG und aus Drittländern	
- Importations cumulatives au total en provenance de la C.E.E. et des pays tiers	127	- Kumulative Einfuhren insgesamt aus der EWG und aus Drittländern	
- Importations mensuelles en provenance des pays de la C.E.E.	128	- Monatliche Einfuhren herkommend aus EWG-ländern	
- Importations mensuelles en provenance des principaux pays tiers	129	- Monatliche Einfuhren herkommend aus den wichtigsten Drittländern	
- Autres céréales		- Anderes Getreide	
- Importations mensuelles au total en provenance de la C.E.E. et des pays tiers	130	- Monatliche Einfuhren insgesamt, herkommend aus der EWG und aus Drittländern	
- Importations cumulatives au total en provenance de la C.E.E. et des pays tiers	131	- Kumulative Einfuhren insgesamt aus der EWG und aus Drittländern	
- Importations mensuelles en provenance des pays de la C.E.E.	132	- Monatliche Einfuhren herkommend aus EWG-ländern	
- Importations mensuelles en provenance des principaux pays tiers	133	- Monatliche Einfuhren herkommend aus den wichtigsten Drittländern	



R.F. D'ALLEMAGNE

Importations mensuelles et cumulatives

1962 - 1963 - 1964

B.R. DEUTSCHLAND

Monatliche und kumulative Einfuhren

1962 - 1963 - 1964

B.R. DEUTSCHLAND

IMPORTATIONS/EINFUHREN

Produit: Froment (1)
Erzeugnis: Weizen (1)

Q = Tonnes
M = Tonnen

PERIODE ZEITRAUM	MENSUELLES - MONATLICHE								
	TOTAL - INSGESAMT			C.E.E. - EWG			PAYS TIERS - DRITTLÄNDER		
	1962	1963	1964	1962	1963	1964	1962	1963	1964
Jan	213.613	119.678	107.291	19.186	13.134	18.043	194.427	106.544	89.248
Feb	226.588	83.133	134.422	37.982	9.036	16.022	188.606	74.097	118.400
Mar	266.793	160.302	200.153	49.287	22.484	16.791	217.506	137.818	183.362
Apr	385.398	138.946	175.012	52.062	18.411	26.728	333.336	120.535	148.284
Mai	364.377	156.297	157.597	45.073	22.531	36.299	319.304	133.766	121.298
Jun	417.689	165.428		50.101	18.784		367.588	146.644	
Jul	171.044	106.446		18.194	7.574		152.850	98.872	
Aug	72.445	85.553		18.048	13.233		54.397	72.320	
Sep	76.986	82.562		8.443	5.896		68.543	76.666	
Oct	135.259	184.347		16.282	22.299		118.977	162.048	
Nov	178.987	279.174		20.581	21.597		158.406	257.577	
Dec	393.544	192.571		28.038	26.401		365.506	166.170	

(1) Semences non comprises - Ausschliesslich Saatweizen

B.R. DEUTSCHLAND

IMPORTATIONS/EINFUHREN

Produit: Froment (1)
Erzeugnis: Weizen (1)

Q = Tonnes
M = Tonnen

PERIODE ZEITRAUM	CUMULATIVES - KUMULATIVE								
	TOTAL - INSGESAMT			C.E.E. - EWG			PAYS TIERS - DRITTLÄNDER		
	1962	1963	1964	1962	1963	1964	1962	1963	1964
Jan	213.613	119.679	107.291	19.186	13.134	18.043	194.427	106.545	89.248
Jan/Feb	440.201	202.811	241.713	57.168	22.170	34.065	383.033	180.641	207.648
Jan/Mar	706.994	363.113	441.866	106.455	44.654	50.856	600.539	318.459	391.010
Jan/Apr	1.092.392	502.059	616.878	158.517	63.065	77.584	933.875	438.994	539.294
Jan/Mai	1.456.769	658.393	774.475	203.590	85.592	113.883	1.253.179	572.801	660.592
Jan/Jun	1.874.458	823.791		253.691	104.375		1.620.767	719.416	
Jan/Jul	2.045.502	930.234		271.885	111.955		1.773.617	818.279	
Jan/Aug	2.117.947	1.014.787		289.933	125.188		1.828.014	889.599	
Jan/Sep	2.194.933	1.098.246		298.376	131.083		1.896.557	967.163	
Jan/Oct	2.330.191	1.282.593		314.657	153.382		2.015.534	1.129.211	
Jan/Nov	2.509.178	1.561.767		335.238	174.978		2.173.940	1.386.789	
Jan/Dec	2.902.722	1.754.338		363.276	201.379		2.539.446	1.552.959	

(1) A) Exclusion des sarrons - Ausschliesslich Saatweizen

B.R. DEUTSCHLAND

9500/VI/64

Importations mensuelles - Monatliche Einfuhren...

A. EN PROVENANCE DES PAYS DE LA C.E.E. - HERKOMMEND AUS EWG LÄNDERN

Produit : Froment(1)
Erzeugnis : Weizen (1)Q - Tonnes
H - Tonnas

		Jan	Feb	Mar	Apr	Mai	Jun	JuI	Aug	Sep	Oct	Nov	Dec
Total C.E.E.	1962	19.186	37.982	49.287	52.062	45.073	50.101	18.194	13.048	8.443	16.287	20.531	28.038
EWG insgesamt	1963	13.134	9.036	22.484	18.411	22.531	18.784	7.574	13.233	5.896	22.209	21.597	26.401
	1964	18.043	16.022	16.791	26.720	36.299							
FRANCE	1962	18.806	37.676	49.113	51.970	44.945	50.101	18.194	16.188	6.632	4.253	12.258	26.372
	1963	10.615	6.407	19.098	17.306	20.711	17.896	7.574	13.232	5.896	21.567	16.031	22.139
	1964	14.939	13.166	12.609	19.047	24.413							
ITALIA	1962	-	-	-	-	-	-	-	-	-	-	-	-
	1963	-	-	-	-	-	-	-	-	-	-	-	-
	1964	-	-	-	-	-	-	-	-	-	-	-	-
NEDERLAND	1962	380	306	174	92	128	-	-	5	33	77	253	300
	1963	325	493	331	266	199	9	-	1	-	12	217	199
	1964	304	1.222	1.992	1.345	1.160							
U.E.B.L./B.L.E.U.	1962	-	-	-	-	-	-	-	1.855	1.778	11.947	8.060	1.366
	1963	2.194	2.136	3.055	836	1.521	879	-	-	-	620	5.349	4.063
	1964	2.800	1.634	2.190	6236	10.718							

(1) Semences non comprises - Ausschliesslich Saatweizen

Produit: Froment (1)
Erzeugnis: Weizen (1)

Importations mensuelles - Monatliche Einfuhren
B. EN PROVENANCE DES PAYS TIERS - HERKOMMEND AUS DRITTLANDERN

Q - Tonnes
M - Tonnen

		Jan	Feb	Mar	Apr	Mai	Jun	Juli	Aug	Sep	Oct	Nov	Dec
Total/zusammen	1962	194.427	100.606	217.506	333.336	319.304	367.508	152.850	54.397	68.543	118.977	158.406	365.506
	1963	106.545	74.097	137.819	120.535	133.766	146.644	98.872	72.320	76.666	162.048	257.577	166.170
	1964	89.240	110.400	183.362	148.284	121.290							
Dort: EUROPE ORIENTALE Wovon: OSTEUROPA	1962	8.532	7.431	9.085	700	8.554	14.661	1.282	-	7.451	2.424	18.751	2.306
	1963	26.180	30.144	34.933	18.571	19.161	1.672	13.114	-	500	2.020	-	-
	1964	-	-	-	-	-	-	-	-	-	-	-	-
SUÈDE SCHWEDEN	1962	13.084	14.353	11.134	14.901	10.970	14.734	11.695	2.190	344	45	5.877	20.016
	1963	9.594	890	6.318	3.033	10.293	5.296	3.780	1.886	1.414	509	-	-
	1964	-	-	-	5.270	14.970							
U.S.A.	1962	63.562	25.443	11.300	6.184	20.417	8.814	15.490	13.010	19.936	33.168	19.019	39.153
	1963	36.987	2.464	-	25.000	4.243	10.905	13.536	14.872	19.675	55.347	58.075	53.544
	1964	47.454	65.320	77.763	64.651	30.414							
CANADA KANADA	1962	69.244	80.382	70.363	67.292	60.059	124.247	71.546	18.567	17.833	47.262	108.963	286.808
	1963	30.236	8.358	10.279	8.638	39.931	113.098	26.904	54.739	53.919	97.871	190.931	103.848
	1964	23.841	22.432	61.804	16.642	51.688							
ARGENTINE ARGENTINIEN	1962	5.600	21.265	68.808	199.811	195.507	120.295	22.253	3.484	100	300	2.475	1.967
	1963	1.590	23.483	25.272	21.530	20.463	5.024	10.047	-	1.003	5.579	5.067	7.193
	1964	4.527	2.614	19.504	35.178	12.046							
AUSTRALIE AUSTRALIEN	1962	34.130	26.004	43.061	38.647	12.660	78.391	25.008	6.577	2.803	7.038	3.253	3.004
	1963	-	-	2.631	7.052	17.449	1.182	3.048	802	155	-	3.504	-
	1964	12.457	28.034	24.291	25.985	8.203							

1
5
1

IMPORTATIONS/EINFUHREN

Produit: Seigle (1)
 Erzeugnis: Roggen (1)

Q = Tonnes
 M = Tonnen

PERIODE ZEITRAUM	MONATLICHE - MENSUELLES								
	TOTAL -- INSGESAMT			C.E.E. - EWG			PAYS TIERS - DRITTLÄNDER		
	1962	1963	1964	1962	1963	1964	1962	1963	1964
Jan	63.454	23.611	4.050	313	828	718	63.141	22.783	3.332
Feb	31.239	4.041	2.474	491	129	1.322	30.748	3.912	1.152
Mar	25.173	64.672	962	508	987	962	24.665	63.685	-
Apr	22.829	27.984	2.255	209	400	1.142	22.620	27.584	1.113
Mai	33.759	4.021	689	143	514	460	33.616	3.507	229
Jun	16.864	2.624	-	-	926	-	16.864	1.698	-
Jul	41.213	41.839	-	-	220	-	41.213	41.619	-
Aug	71.344	260	-	25	260	-	71.319	-	-
Sep	39.480	491	-	93	491	-	39.387	-	-
Oct	103.264	555	-	673	475	-	102.591	80	-
Nov	37.906	11.614	-	231	288	-	37.675	11.326	-
Dec	46.277	676	-	401	382	-	45.876	294	-

B.R. DEUTSCHLAND

IMPORTATIONS/EINFUHREN

Produit: Seigle (1)
Erzeugnis: Roggen (1)

Q = Tonnes
M = Tonnen

PERIODE ZEITRAUM	CUMULATIVES - KUMULATIVE								
	TOTAL - INSGESAMT			C.E.E. - EWG			PAYS TIERS - DRITTLÄNDER		
	1962	1963	1964	1962	1963	1964	1962	1963	1964
Jan	63.454	23.612	4.050	313	829	718	63.141	22.783	3.332
Jan/Feb	94.693	27.653	6.524	804	958	2.040	93.889	26.695	4.484
Jan/Mär	119.866	92.325	7.486	1.311	1.945	3.002	118.555	90.380	4.484
Jan/Apr	142.695	120.309	7.741	1.520	2.345	4.144	141.175	117.964	5.597
Jan/Mai	176.454	124.330	10.430	1.663	2.860	4.604	174.791	121.470	5.826
Jan/Jun	193.318	126.954		1.663	3.787		191.655	123.167	
Jan/Jul	234.530	168.793		1.663	4.006		232.867	164.787	
Jan/Aug	305.875	169.053		1.688	4.266		304.187	164.787	
Jan/Sep	345.355	169.545		1.781	4.758		343.574	164.787	
Jan/Oct	448.619	170.100		2.453	5.233		446.166	164.867	
Jan/Nov	486.525	181.714		2.684	5.521		403.841	176.193	
Jan/Dec	532.802	182.390		3.085	5.903		529.717	176.587	

(1) A l'exclusion des semences - Ausgeschlossen Saatroggen

B.R. DEUTSCHLAND

Importations mensuelles - Monatliche Einfuhren

A. EN PROVENANCE DES PAYS DE LA C.E.E. - HERKOMMEND AUS ENG. LANDERN

Produit : Seigle (1)
Erzeugnis : Roggen (1)Q - Tonnes
M - Tonnes

		Jan	Feb	Mar	Apr	Mai	Jun	Jul	Aug	Sep	Oct	Nov	Dec
Total C.E.E.	1962	313	491	508	209	143	-	-	25	93	673	231	401
EVG Ingesamt	1963	829	129	967	400	514	926	220	260	491	475	288	382
	1964	718	1.322	962	1.142	460							
FRANCE	1962	-	184	60	-	-	-	-	-	-	-	-	-
	1963	510	-	10	130	419	918	220	260	491	475	288	382
	1964	322	609	277	757	194							
ITALIA	1962	-	-	-	-	-	-	-	-	-	-	-	-
	1963	-	-	-	-	-	-	-	-	-	-	-	-
	1964	-	-	-	-	-	-	-	-	-	-	-	-
NEDERLAND	1962	313	307	418	209	143	-	-	25	93	673	231	401
	1963	319	129	977	270	95	8	-	-	-	-	-	-
	1964	-	-	-	-	-	-	-	-	-	-	-	-
U.E.G.L./B.L.E.U.	1962	-	-	-	-	-	-	-	-	-	-	-	-
	1963	-	-	-	-	-	-	-	-	-	-	-	-
	1964	396	713	685	385	296							

(1) A l'exclusion des semences - Ausschliesslich Saatroggen

B.R. DEUTSCHLAND

Importations mensuelles - Monatliche Einfuhren

Produit : Seigle (1)
Erzeugnis : Roggen (1)

B. PROVENANCE DES PAYS TIERS - HERKOMMEND AUS DRITTLANDER

Q = Tonnes
H = Tonnen

		Jan	Feb	Mar	Apr	Mai	Jun	Jul	Aug	Sep	Oct	Nov	Dec
Total/Zusammen	1962	63.141	30.748	24.665	22.620	33.616	16.864	41.213	71.319	39.307	102.591	37.675	45.876
	1963	22.783	3.912	63.685	27.583	3.507	1.698	41.619	-	-	80	11.326	294
	1964	3.332	2.474	-	1.133	229	-	-	-	-	-	-	-
Dont : EUROPE ORIENTALE Moyon: OSTEUROPA	1962	40.576	16.561	20.397	16.637	25.470	11.957	23.406	-	-	-	4.658	10.378
	1963	3.049	3.912	27.009	3.683	1.050	-	-	-	-	-	-	-
	1964	-	-	-	-	-	-	-	-	-	-	-	-
U.S.A.	1962	5.061	8.048	3.168	4.279	3.802	4.050	15.767	71.015	19.931	79.837	29.452	15.903
	1963	15.113	-	31.193	23.900	-	-	41.077	-	-	80	11.326	244
	1964	354	1.153	-	1.040	229	-	-	-	-	-	-	-
CANADA/KANADA	1962	15.633	2.577	558	911	1.499	168	1.814	304	19.063	22.753	3.549	18.895
	1963	4.521	-	5.484	-	2.456	1.697	542	-	-	-	-	50
	1964	2.978	-	-	65	-	-	-	-	-	-	-	-
FINLANDE/FINLAND	1962	-	-	300	165	1.478	25	-	-	-	-	-	-
	1963	-	-	-	-	-	-	-	-	-	-	-	-
	1964	-	-	-	-	-	-	-	-	-	-	-	-
ARGENTINE/ ARGENTINIEN	1962	878	1.076	164	548	934	657	222	-	392	-	15	-
	1963	-	-	-	-	-	-	-	-	-	-	-	-
	1964	-	-	-	-	-	-	-	-	-	-	-	-
SUEDE/SCHWEDEN	1962	789	483	74	74	430	-	-	-	-	-	-	-
	1963	-	-	-	-	-	-	-	-	-	-	-	-
	1964	-	-	-	-	-	-	-	-	-	-	-	-

(1) A l'exclusion des semences

(2) Ausschliesslich Saatroggen

IMPORTATIONS/EINFUHREN

Produit: Orge (1)
Erzeugnis: Gerste (1)

Q = Tonnes
M = Tonnen

PERIODE ZEITRAUM	MENSUELLES - MONATLICHE								
	TOTAL - INSGESAMT			C.E.E. - EWG			PAYS TIERS - DRITTLÄNDER		
	1962	1963	1964	1962	1963	1964	1962	1963	1964
Jan	310.694	34.559	39.185	91.969	14.336	19.312	218.725	20.223	19.873
Feb	169.770	40.311	94.902	33.749	13.668	39.052	136.021	26.643	55.850
Mar	169.559	139.585	95.049	38.809	32.059	34.785	130.750	107.526	60.264
Apr	320.973	144.654	100.874	49.812	91.528	48.121	271.161	53.126	52.753
Mai	332.899	122.036	94.477	34.300	87.937	53.240	298.599	34.099	41.237
Jun	264.965	19.759		7.034	10.014		257.931	9.745	
Jul	140.585	43.208		2.380	20.062		138.205	23.146	
Aug	8.055	21.635		2.020	9.650		6.035	11.985	
Sep	39.590	41.830		32.456	18.677		7.134	23.173	
Oct	89.192	97.377		29.343	46.777		59.849	50.600	
Nov	82.352	61.367		25.256	26.057		57.696	35.310	
Dec	85.356	93.616		28.646	33.255		56.710	60.361	

(1) A l'exclusion des semences - Ausschliesslich Saatgerste

B.R. DEUTSCHLAND

9588/VI/64

IMPORTATIONS/EINFUHREN

Produit: Orge (1)
 Erzeugnis: Gerste (1)

Q := Tonnes
 M = Tonnen

PERIODE ZEITRAUM	CUMULATIVES - KUMULATIVE								
	TOTAL - INSGESAMT			C.E.E. - EWG			PAYS TIERS - DRITTLÄNDER		
	1962	1963	1964	1962	1963	1964	1962	1963	1964
Jan	310.694	34.559	39.185	91.969	14.336	19.312	218.725	20.233	19.873
Jan/Feb	480.464	74.890	153.185	125.718	28.004	68.775	354.746	46.886	84.410
Jan/Mar	650.023	214.475	248.234	164.527	60.063	103.560	485.496	134.412	144.674
Jan/Apr	970.996	359.129	349.108	214.339	151.591	151.681	756.657	207.538	197.427
Jan/Mai	1.303.895	481.164	443.585	218.639	239.529	204.921	1.055.256	241.635	238.664
Jan/Jun	1.566.860	500.924		255.673	249.543		1.313.187	251.381	
Jan/Jul	1.709.445	544.132		258.053	269.605		1.451.392	274.527	
Jan/Aug	1.717.500	565.767		260.073	281.590		1.457.427	284.177	
Jan/Sep	1.757.090	607.597		292.529	297.931		1.464.561	309.666	
Jan/Oct	1.846.281	704.974		321.870	344.809		1.524.411	360.165	
Jan/Nov	1.928.633	766.341		361.286	370.865		1.567.347	395.476	
Jan/Dec	2.013.989	859.949		389.932	404.119		1.624.057	455.830	

(1) A l'exclusion des semences - Ausschliesslich Saatgerste

REP. DEUTSCHLAND

Importations mensuelles - Monatlich: Einfuhren

A. EN PROVENANCE DES PAYS DE LA C.E.E. - HERKUNFT AUS ENG LÄNDERN

Produit: Orge (1)
Erzeugnis: Gerste

Q - Tonnes
M - Tonnen

		Jan	Feb	Mar	Apr	Mai	Jun	Juli	Aug	Sep	Oct	Nov	Dec
TOTAL C.E.E. EWG insgesamt	1962	91.969	33.749	38.809	49.812	34.390	7.034	2.380	2.020	32.455	29.343	25.256	26.646
	1963	14.336	13.668	32.059	91.528	87.937	10.014	20.062	9.650	18.677	46.777	26.057	33.255
	1964	19.312	39.052	34.785	48.121	53.240							
FRANCE	1962	77.286	31.488	36.947	48.734	32.553	6.661	2.380	530	11.061	29.396	11.130	15.968
	1963	7.331	8.273	17.975	84.398	80.995	9.452	5.765	3.986	8.946	15.979	15.317	27.713
	1964	9.706	33.151	29.353	38.381	42.603							
ITALIA	1962	-	-	-	-	-	-	-	-	-	-	-	-
	1963	-	-	-	-	-	-	-	-	-	-	-	-
	1964	-	-	-	-	-	-	-	-	-	-	-	-
NEDERLAND	1962	14.683	2.261	1.862	1.018	1.747	73	-	1.490	21.395	8.947	14.126	12.678
	1963	7.005	5.395	14.083	7.100	6.943	552	14.297	5.664	9.731	30.893	8.978	5.542
	1964	3.327	968	4.831	9.307	11.627							
U.E.B./L./B.L.E.U.	1962	-	-	-	-	-	-	-	-	-	-	-	-
	1963	-	-	-	-	-	-	-	-	-	-	1.762	-
	1964	-	-	621	373	-							

- 12 -

(1) A l'exclusion des semences - Ausschliesslich Saatgerste

Importations mensuelles - Monatliche Einfuhren

Produkt : Gerste (1)
Anzahl in Tonne (1)

B. EN PROVENANCE DES PAYS TIERS - HERKAMMEND AUS DRITTLANDERN

Q - Tonnes
M - Tonnen

		Jan	Feb	Mar	Apr	Mat	Jun	JuI	Aug	Sep	Oct	Nov	Dec
Total/Zusammen	1962	210.725	136.021	130.750	271.161	296.599	257.931	138.235	6.035	7.134	50.049	57.095	56.710
	1963	20.223	26.663	107.526	53.125	34.099	6.745	23.146	11.085	23.173	50.600	35.310	60.361
	1964	19.873	55.850	60.264	52.753	41.237							
Dont: EUROPE ORIENTALE Moyens: OSTEUROPA	1962	39.969	13.300	15.152	3.116	2.640	172	347	-	-	-	649	-
	1963	-	-	-	-	-	-	-	-	-	1.445	2.860	-
	1964	-	840	-	3.613	1.921							
U.S.A.	1962	34.662	42.850	30.722	86.821	179.730	165.250	97.140	1.351	4.395	45.780	37.671	36.503
	1963	5.295	413	78.549	32.757	26.551	2.421	14.246	3.550	7.157	20.433	15.524	29.903
	1964	-	20.935	19.406	2.485	17.740							
SUEDE/SCHWEDEN	1962	13.693	7.568	775	7.225	4.513	424	38	-	-	7.349	6.059	2.607
	1963	-	-	-	-	-	-	-	-	6.638	14.427	6.080	10.786
	1964	-	5.425	2.607	1.247	-							
ARGENTINE/ ARGENTINIEN	1962	17.907	14.822	24.165	35.496	30.657	24.336	17.167	25	750	20	-	-
	1963	2.075	4.574	2.772	1.382	104	97	496	-	-	-	-	-
	1964	-	8.265	16.921	24.661	10.301							
AUSTRALIE/ AUSTRALIEN	1962	7.778	8.910	27.274	50.623	36.788	50.083	19.647	3.006	-	-	-	-
	1963	-	240	9.119	3.575	144	2.100	3.488	7.067	2.863	727	1.192	4.942
	1964	-	10.620	9.688	11.383	4.091							
G ANDE BRETAGNE / GROSSBRITANNIEN	1962	89.411	34.405	14.273	38.866	24.040	3.821	-	804	1.252	2.037	2.522	8.517
	1963	8.541	19.438	16.056	-	1.107	-	-	591	746	1.855	2.327	3.450
	1964	-	4.133	6.344	2.727	1.791	-	220					

(1) A l'exclusion des semences - Ausschliesslich Saatgerste

IMPORTATIONS/EINFUHREN

Produit: Avoine (1)
Erzeugnis: Hafer (1)

Q = Tonnes
M = Tonnen

	MENSUELLES - MONATLICHE								
	TOTAL - INSGESAMT			C.E.E. - EWG			PAYS TIERS - DRITTLÄNDER		
	1962	1963	1964	1962	1963	1964	1962	1963	1964
Jan	59.052	18.760	5.966	4.427	4.208	736	54.625	14.552	5.230
Feb	56.184	32.038	16.280	3.593	3.728	1.511	52.591	28.310	14.769
Mar	41.059	80.652	23.317	5.273	5.253	1.511	35.786	75.399	20.533
Apr	79.807	47.261	15.483	6.266	2.757	3.581	73.541	44.504	11.902
Mai	95.469	28.306	20.908	1.391	2.824	8.045	94.078	25.482	12.863
Jun	58.596	32.863		200	822		58.596	32.041	
Jul	47.104	27.560		93	3.103		47.011	24.557	
Aug	15.210	10.612		-	1.108		15.210	9.504	
Sep	14.562	12.095		1.405	236		13.157	11.860	
Oct	9.202	19.107		1.020	389		8.182	18.718	
Nov	17.751	10.688		1.344	603		16.407	10.085	
Dec	19.539	23.404		5.194	721		13.345	22.683	

(1) A 1.1.1964 bis 31.12.1964 - ausschliesslich Saathafer

B.R. DEUTSCHLAND

IMPORTATIONS/EINFUHRENProduit: Avoine (1)
Erzeugnis: Hafer (1)Q = Tonnes
M = Tonnen

PERIODE ZEITRAUM	CUMULATIVES - KUMULATIVE								
	TOTAL - INSGESAMT			C.E.E. - EWG			PAYS TIERS - DRITTLANDER		
	1962	1963	1964	1962	1963	1964	1962	1963	1964
Jan.	59.052	18.760	5.966	4.427	4.208	736	54.625	14.552	5.230
Jan/Feb	115.235	50.798	22.246	8.020	7.936	2.245	107.215	42.862	20.001
Jan/Mar	156.294	131.450	45.563	13.293	13.189	5.027	143.001	118.261	40.536
Jan/Apr	236.101	178.711	61.046	19.559	15.946	8.608	216.542	162.765	52.438
Jan/Mai	335.570	206.967	81.954	20.950	17.718	16.653	310.620	189.249	65.301
Jan/Jun	390.166	239.830		21.150	19.541		369.016	220.289	
Jan/Jul	437.270	267.490		21.243	22.644		416.027	244.846	
Jan/Aug	452.480	278.102		21.243	23.752		431.237	254.350	
Jan/Sep	467.042	290.197		22.640	23.987		444.394	266.210	
Jan/Oct	476.244	309.305		23.668	24.376		452.576	284.929	
Jan/Nov	493.995	319.992		25.012	24.980		468.983	295.012	
Jan/Dec	512.534	343.396		30.206	25.701		482.328	317.695	

(1) A l'exclusion des semences / Ausschliesslich Saathafer

Importations mensuelles - Monatliche Einfuhren

A. EN PROVENANCE DES PAYS DE LA C.E.E. - HERKUNFT AUS EWG LÄNDERN

Produit: Avoine (1)
Erzeugnis: HaferQ - Tonnes
M - Tonnen

		Jan	Feb	Mar	Apr	Mai	Jun	Juli	Aug	Sep	Oct	Nov	Dec
Total C.E.E.	1962	4.427	3.593	5.273	6.266	1.391	200	93	6	1.405	1.020	1.344	5.194
EWG insgesamt	1963	4.208	3.726	5.253	2.757	2.024	822	3.103	1.108	236	389	603	721
	1964	736	1.511	2.782	3.581	0.045							
FRANCE	1962	-	-	-	-	-	-	-	-	-	-	29	119
	1963	282	587	708	414	140	147	15	307	-	-	40	238
	1964	258	460	380	384	420							
ITALIA	1962	-	-	-	-	-	-	-	-	-	-	-	-
	1963	-	-	-	-	-	-	-	-	-	-	-	-
	1964	-	-	-	-	-	-	-	-	-	-	-	-
NEDERLAND	1962	4.427	3.593	5.273	6.266	1.391	200	93	-	1.405	1.020	1.324	5.014
	1963	3.926	3.141	4.545	2.342	2.684	675	3.088	801	236	389	503	483
	1964	478	1.051	2.402	3.197	7.625							
U. F. B. L. / B. L. E. U.	1962	-	-	-	-	-	-	-	-	-	-	-	-
	1963	-	-	-	-	-	-	-	-	-	-	-	-
	1964	-	-	-	-	-	-	-	-	-	-	-	-

- 16

(1) A l'exclusion des semences / Ausschliesslich Saathafer

Importations mensuelles - Monatliche Einfuhren

Produit : Avoine (1)
Erzeugnis : Hafer

B. EN PROVENANCE DES PAYS TIERS - HERKUNFT AUS DRITTLANDERN

Q = Tonnes
H = Tonnen

	Jan	Feb	Mar	Apr	Mai	Jun	Jul	Aug	Sep	Oct	Nov	D.c
Total/Zusammen	54.625	52.591	35.786	73.541	94.078	56.396	47.011	15.210	13.157	8.182	16.407	13.345
	14.552	28.310	75.399	44.535	25.482	32.041	24.557	9.505	11.860	12.718	10.065	22.683
1954	5.230	14.769	20.535	11.902	12.863							
Dont : EUROPE ORIENTALE	22.939	11.304	3.797	838	-	2.093	263	-	-	-	-	-
Hovon : OSTEUROPA	-	-	-	-	-	-	-	2.600	-	-	-	-
1964	-	-	-	-	-	-	-	-	-	-	-	-
U.S.A.	-	-	-	-	12.490	27.844	38.330	13.343	12.113	8.181	10.508	6.068
1962	-	-	-	-	3.202	-	5.658	1.220	-	99	-	-
1963	-	100	5.070	21.657	172	-	-	-	-	-	-	-
1964	341	-	-	200	-	-	3.207	-	1.670	6.614	4.754	304
SUEDE/SCHWEDEN	5.391	7.364	2.724	11.192	20.890	3.473	-	-	-	-	4.045	6.877
1962	1.056	-	-	-	-	-	-	-	-	-	-	-
1963	138	-	-	-	-	-	-	-	-	-	-	-
1964	-	-	-	-	-	-	-	-	-	-	-	-
ARGENTINE/ARGENTINEN	2.196	5.985	10.213	14.086	21.825	15.732	7.230	1.135	1.043	-	1.087	200
1962	-	700	1.290	100	130	100	199	-	285	274	-	648
1963	1.267	1.058	3.682	3.859	1.305	-	-	-	-	-	-	-
1964	24.097	25.305	14.348	45.509	37.080	9.155	1.038	623	-	-	82	-
AUSTRALIE/AUSTRALIEN	13.469	27.510	62.410	28.113	4.252	14.015	6.161	5.476	9.904	11.731	4.656	20.589
1962	4.086	5.703	13.267	4.304	5.294	-	-	-	-	-	-	-
1963	-	-	-	-	-	-	-	-	-	-	-	-
1964	667	8.009	6.629	14.125	17.823	17.925	9.330	200	-	-	703	200
CANADA/KANADA	-	-	-	-	-	-	-	-	-	-	-	-
1962	-	-	-	-	-	-	-	-	-	-	-	-
1963	-	-	-	-	-	-	-	-	-	-	-	-
1964	667	8.009	6.629	14.125	17.823	17.925	9.330	200	-	-	675	1.141
			5.586	3.459	6.165							

(1) Exclusion des semences/Ausschliesslich Saathafer

B.R. DEUTSCHLAND

IMPORTATIONS/EINFÜHREN

Produit: Mais (1)
Erzeugnis: Mais (1)

Q = Tonnes
M = Tonnen

PERIODE ZEITRAUM	MENSUELLES - MONATLICHE								
	TOTAL - INSGESAMT			C.E.E. - EWG			PAYS TIERS - DRITTLÄNDER		
	1962	1963	1964	1962	1963	1964	1962	1963	1964
Jan	129.330	77.697	115.275	957	9.288	30.114	128.373	68.409	85.161
Feb	138.969	60.995	117.136	560	19.848	46.693	138.409	41.147	70.443
Mar	82.292	175.202	104.007	303	13.190	32.169	81.989	162.013	71.838
Apr	95.886	95.784	193.252	440	4.551	51.997	95.446	91.233	141.255
Mai	135.676	79.300	199.856	410	3.523	30.382	135.266	75.777	169.474
Jun	241.652	40.877		270	2.616		240.782	38.261	
Jul	159.025	132.960		20	33.577		195.005	99.383	
Aug	44.333	152.277		200	66.428		44.133	85.849	
Sep	82.245	133.512		994	66.245		81.251	67.267	
Oct	59.989	126.264		956	11.293		59.033	114.971	
Nov	90.755	120.782		2.218	12.080		88.537	108.702	
Dec	116.758	189.323		11.143	21.251		105.615	168.072	

(1) Semences non comprises - Ausschliesslich Saatweizen

IMPORTATIONS/EINFUHREN

Produit: Mais (1)
Erzeugnis: Mais (1)

Q = Tonnen
M = Tonnen

PERIODE ZEITRAUM	CUMULATIVES.- KUMULATIVE								
	TOTAL - INSGESAMT			C.E.E. - EWG			PAYS TIERS - DRITTLÄNDER		
	1962	1963	1964	1962	1963	1964	1962	1963	1964
Jan	129.330	77.697	115.275	957	9.288	30.114	128.373	68.409	85.161
Jan./Feb	268.299	138.692	232.411	1.517	29.136	76.807	266.782	109.556	155.604
Jan./Mar	350.591	313.894	336.418	1.820	42.326	108.976	348.771	271.568	227.442
Jan./Apr	446.477	409.678	529.670	2.260	46.877	160.973	444.217	362.801	368.697
Jan./Mai	582.153	48.144	729.526	2.670	50.501	191.355	579.483	438.143	538.171
Jan./Jun	823.205	530.022		2.940	53.117		820.265	476.905	
Jan./Jul	982.230	662.982		2.960	86.342		979.270	576.640	
Jan./Aug	1.026.563	815.259		3.160	152.770		1.023.403	662.489	
Jan./Sep	1.108.808	943.578		4.154	219.015		1.104.654	742.563	
Jan./Oct	1.168.798	1.069.842		5.110	230.308		1.163.688	839.534	
Jan./Nov	1.259.553	1.190.624		7.328	242.388		1.252.225	948.236	
Jan./Dec	1.376.311	1.379.947		18.471	263.639		1.357.840	1.116.308	

(1) A l'exclusion des semences - Ausschliesslich Saatmais

B. R. DEUTSCHLAND

Importations mensuelles - Monatliche Einföhren

A. EN PROVENANCE DES PAYS DE LA C. E. E. - HERKOMMEN AUS EWG LÄNDERN

Produit: Maïs (1)
Erzeugnis: MaïsQ - Tonnes
M - Tonnen

		Jan	Feb	Mar	Apr	Mai	Jun	Juli	Aug	Sep	Oct	Nov	Dec
Total C.E.E. EWG insgesamt	1962	957	560	303	440	410	270	20	290	994	956	2.218	11.143
	1963	9.288	19.848	13.190	4.550	3.523	2.616	38.261	66.428	66.245	11.293	12.080	21.251
	1964	30.114	46.693	32.169	51.997	33.382							
FRANCE	1962	957	560	303	440	410	270	20	200	994	956	1.475	8.998
	1963	5.481	13.848	8.336	2.030	879	474	31.211	62.743	60.102	5.029	3.833	17.217
	1964	29.153	41.346	24.266	45.687	22.903							
ITALIA	1962	-	-	-	-	-	-	-	-	-	-	743	-
	1963	3.807	6.000	4.505	2.430	2.704	2.105	2.366	2.385	6.143	6.264	8.230	3.979
	1964	850	5.334	7.809	6.308	7.479							
NETHERLAND	1962	-	-	-	-	-	-	-	-	-	-	-	2.145
	1963	-	-	269	89	-	37	-	-	-	-	12	55
	1964	111	13	34	2	-							
U. E. B. L. / B. L. E. U.	1962	-	-	-	-	-	-	-	-	-	-	-	-
	1963	-	-	-	-	-	-	-	-	-	-	-	-
	1964	-	-	-	-	-	-	-	-	-	-	-	-

(1) A l'exclusion des semences / Ausschließlich Saatmais

B.R. DEUTSCHLAND

Importations mensuelles - Monatliche Einfuhren

B. EN PROVENANCE DES PAYS TIERS - HERKONNEND AUS DRITTLANDERN

Produit : Maïs (1)
Erzeugnis : Mais

Q = Tonnes
N = Tonnen

		Jan	Feb	Mar	Apr	Mai	Jun	Jul	Aug	Sep	Oct	Nov	Dec
Total/Insgesamt	1962	128.373	138.409	81.969	95.445	135.266	240.742	159.005	44.133	81.251	59.033	88.537	105.615
	1963	68.409	41.147	162.013	91.233	75.777	38.261	99.383	85.850	67.267	114.971	108.702	168.072
	1964	85.161	70.443	71.838	141.255	169.474							
Dont : EUROPE ORIENTALE OSTEUROPA	1962	38.283	55.712	25.352	43.627	21.128	28.479	15.484	-	5.847	4.116	16.532	7.378
	1963	550	-	-	6.537	-	-	-	-	4.062	-	6.978	21.961
	1964	11.860	10.861	2.868	45.634	40.249							
U.S.A.	1962	64.127	33.992	34.803	25.326	45.362	103.272	108.900	39.775	56.920	25.865	29.100	65.621
	1963	55.217	29.715	113.798	71.717	38.684	14.669	73.664	25.233	33.154	59.605	58.642	106.639
	1964	54.211	26.880	41.664	81.608	110.866							
ARGENTINE ARGENTINIEN	1962	3.452	4.141	2.984	5.381	27.638	41.515	16.264	2.619	5.132	12.230	4.897	15.968
	1963	5.456	5.336	2.004	499	4.980	6.500	5.002	14.183	8.110	25.704	5.820	9.112
	1964	6.070	1.809	6.020	6.757	9.222							
RHODESIE RHODESIEN	1962	11.693	5.222	-	5.838	4.068	10.060	4.259	1.619	1.042	2.033	23.703	-
	1963	-	-	-	-	-	-	-	-	-	2.524	1.685	-
	1964	-	-	-	878	-							
YUGOSLAVIE JUGOSLAVIEN	1962	7.363	9.934	748	-	-	-	-	-	-	-	-	-
	1963	-	-	-	-	-	-	-	-	478	675	237	500
	1964	-	-	-	-	-							
UNION SUD AFRICAINE REPUBLIK AFRIKA	1962	3.454	29.407	18.008	15.273	34.069	57.410	14.095	-	12.231	14.777	14.305	12.275
	1963	2.970	2.669	24.239	12.132	21.558	16.780	19.427	40.529	15.956	26.463	27.645	27.225
	1964	4.567	26.879	21.155	6.176	870							

(1) A l'exclusion des semences/Ausschliesslich Saatmais

B.R. DEUTSCHLAND

IMPORTATIONS/EINFÜHREN

Produit: Autres céréales (1)
Erzeugnis: Anderes Getreide (1)

Q = Tonnes
M = Tonnen

PERIODE ZEITRAUM	MENSUELLES - MONATLICHE								
	TOTAL - INSGESAMT			C.E.E. - EWG			PAYS TIERS - DRITTLÄNDER		
	1962	1963	1964	1962	1963	1964	1962	1963	1964
Jan	4.445	15.510	27.269	199	149	918	4.255	15.361	26.351
Feb	6.787	6.705	17.301	167	186	912	6.620	6.519	16.389
Mar	5.271	24.109	8.022	82	189	944	5.189	23.920	7.078
Apr	5.633	20.816	6.107	149	68	835	5.484	20.748	5.272
Mai	5.771	16.058	18.726	77	157	743	5.694	15.901	17.983
Jun	11.695	2.643		114	101		10.981	2.542	
Jul	8.233	16.763		30	61		8.203	16.702	
Aug	8.596	17.057		39	247		8.557	16.810	
Sep	49.649	16.671		203	97		49.446	10.574	
Oct	21.798	19.157		368	558		21.430	18.599	
Nov	19.632	29.789		332	743		19.300	29.046	
Dec	12.407	34.780		162	1.629		12.245	33.151	

(1) A l'exclusion du riz - Ausschliesslich Reis

B.R. DEUTSCHLAND
IMPORTATIONS/EINFUHREN

9588/VI/64

Produit : Autres céréales (1)
Erzeugnis : Anderes Getreide (1)

Q = Tonnes
M = Tonnen

PERIODE ZEITRAUM	CUMULATIVES - KUMULATIVE								
	TOTAL - INSGESAMT			C.E.E. - EWG			PAYS TIERS - DRITTLÄNDER		
	1962	1963	1964	1962	1963	1964	1962	1963	1964
Jan	4.445	15.510	27.269	190	149	918	4.255	15.361	26.351
Jan/Feb	11.232	22.215	44.570	358	335	1.830	10.874	21.880	42.740
Jan/Mar	16.502	46.324	52.592	441	524	2.774	16.061	45.800	49.818
Jan/Apr	22.135	67.140	58.699	589	592	3.609	21.546	66.548	55.090
Jan/Mai	27.906	83.199	77.425	665	750	4.352	27.241	82.449	73.073
Jan/Jun	36.335	85.841		779	850		35.556	84.991	
Jan/Jul	47.234	102.604		808	912		46.426	101.692	
Jan/Aug	55.830	119.661		847	1.159		54.983	118.502	
Jan/Sep	105.478	130.333		1.050	1.236		104.428	129.097	
Jan/Oct	127.277	149.490		1.418	1.815		125.859	147.675	
Jan/Nov	146.909	179.279		1.750	2.559		145.159	176.720	
Jan/Dec	159.316	214.059		1.912	4.188		157.404	209.871	

- 23 -

(1) A l'exclusion du riz - Ausschliesslich Reis

B.R. DEUTSCHLAND

6588/VI/64

Importations mensuelles - Monatliche Einfuhren

A. EN PROVENANCE DES PAYS DE LA C.E.E. - HERKUNFT AUS EWG LÄNDERN

Produit : Autres céréales (1)
Erzeugnis : Anderes Getreide (1)

		Jan	Feb	Mar	Apr	Mai	Jun	Jul	Aug	Sep	Oct	Nov	Dec
Total C.E.E.	1962	100	167	82	149	77	114	30	39	233	360	332	162
EWG insgesamt	1963	149	186	169	67	157	101	61	247	97	558	743	1.629
	1964	918	912	944	835	743							
FRANCE	1962	-	-	-	-	-	-	-	-	-	-	-	-
	1963	-	-	-	-	-	-	-	20	-	250	290	1.458
	1964	720	690	834	800	620							
ITALIA	1962	95	130	78	95	65	27	26	6	96	304	173	64
	1963	95	109	99	36	23	12	10	9	14	205	238	90
	1964	115	171	66	32	75							
NEDERLAND	1962	95	37	4	54	12	87	2	33	107	64	159	78
	1963	54	77	90	29	137	89	51	218	83	94	245	81
	1964	83	17	44	3	48							
U.E.B.L.	1962	-	-	-	-	-	-	-	-	-	-	-	-
	1963	-	-	-	-	-	-	-	-	-	-	-	-
	1964	-	-	-	-	-	-	-	-	-	-	-	-

(1) A l'exclusion du riz

(1) Ausschliesslich Reis

Produit : Autres céréales (1)
Erzeugnis : Andere Getreide

B. R. DEUTSCHLAND
Importations mensuelles - Monatliche Einfuhren
A. EN PROVENANCE DES PAYS TIERS - HERKUNFT AUS DRITTLÄNDERN

Q = Tonnes
M = Tonnen

		Jan	Feb	Mar	Apr	Mai	Jun	Jul	Aug	Sep	Oct	Nov	Dec
Total / Zusammen	1962	4.255	6.620	5.169	5.404	5.694	10.981	8.203	8.557	49.445	21.430	19.300	12.245
	1963	15.361	6.519	23.920	20.748	15.901	2.542	16.702	16.810	10.574	16.599	29.046	33.151
	1964	26.351	16.300	7.678	5.272	17.983							
Dont : EUROPE ORIENTALE Wovon: OSTEUROPA	1962	-	-	-	54	10	5	-	-	-	-	-	-
	1963	-	109	84	-	-	-	-	-	-	15	15	-
	1964	69	28	-	26	28							
U.S.A.	1962	2.333	4.554	3.207	3.265	2.081	3.714	1.403	7.410	46.115	20.216	17.266	10.457
	1963	14.251	5.409	22.830	19.608	13.634	1.717	9.234	7.964	6.623	4.664	20.030	10.583
	1964	19.760	14.176	5.650	3.268	8.883							
ARGENTINE ARGENTINIEN	1962	1.171	1.454	1.339	1.718	2.040	6.076	6.224	362	454	309	366	449
	1963	460	305	192	607	1.760	410	6.830	8.129	3.294	12.928	8.402	21.974
	1964	5.904	1.750	603	1.305	6.655							
AUSTRALIE AUSTRALIEN	1962	-	-	-	137	226	175	102	30	67	51	54	-
	1963	109	10	65	99	130	84	74	60	73	83	50	55
	1964	73	40	61	31	100							
MOROCCO MAROKKO	1962	267	375	199	147	302	199	220	446	791	728	601	-
	1963	470	421	547	-	138	1	553	1	283	219	495	217
	1964	773	379	295	615	223							
UNION SUD AFRICAINE REP. SUD. AFRIKA	1962	403	125	-	83	151	768	239	-	-	-	412	-
	1963	-	-	-	-	-	310	454	520	245	100	-	-
	1964	-	102	153	-	55							

- 25 -

(1) A l'exclusion du riz / Ausschliesslich Reis

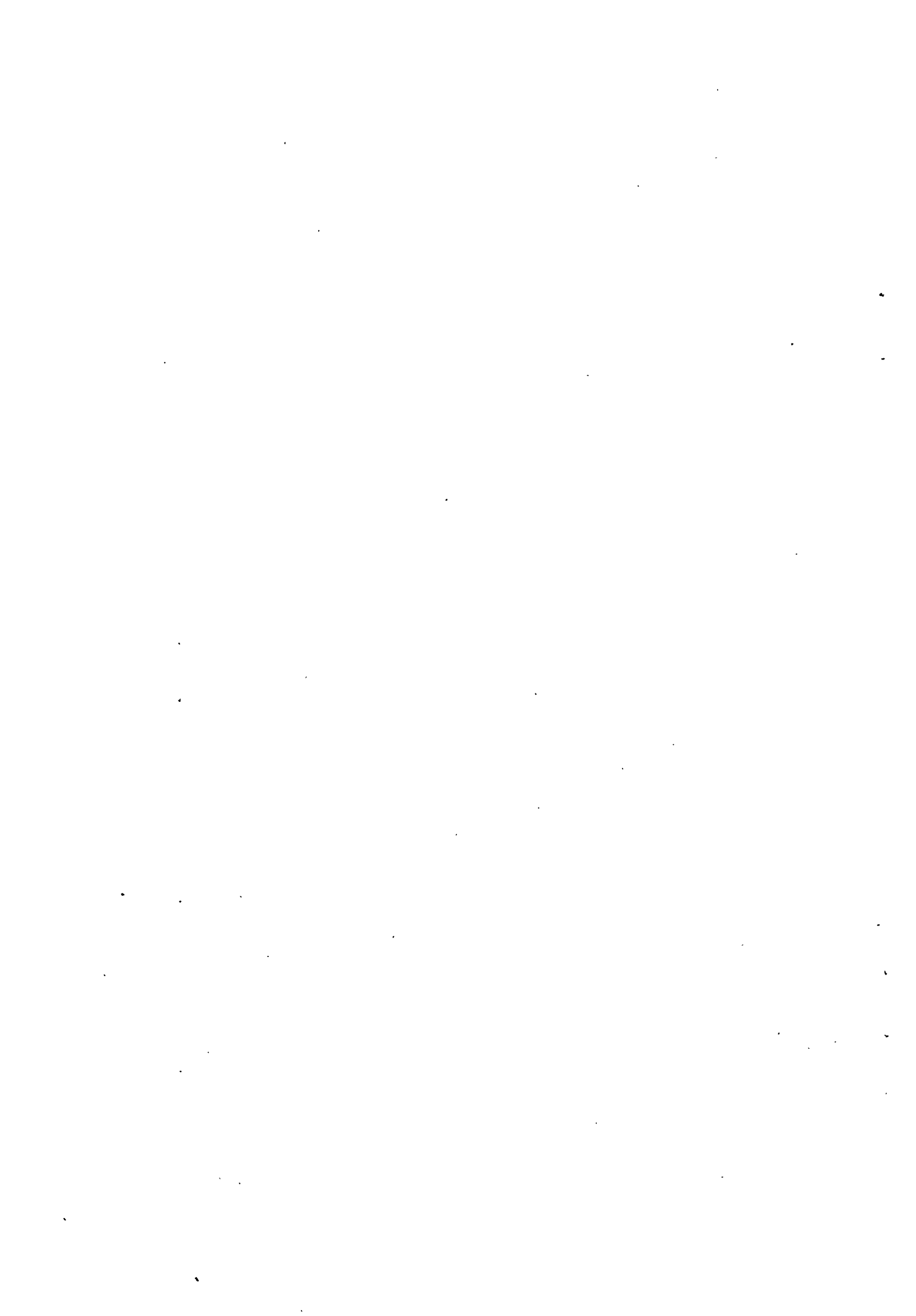

F R A N C E

Importations trimestrielles 1962, 1963
et mensuelles 1964

F R A N K R E I C H

Dreimonatliche Einfuhren 1962, 1963
und monatliche Einfuhren 1964

9588/VI/64

FRANCE

IMPORTATIONS/EINFUHREN

Produit : Blé tendre et Méteil
 Erzeugnis : Weichweizen und Mengkorn

Q = Tonnes
 M = Tonnen

PERIODE ZEITRAUM	TRIMESTRIELLES OU MENSUELLES - DREIMONATLICHE ODER MONATLICHE								
	TOTAL - INSGESAMT			C.E.E. - EWG			PAYS TIERS - DRITTLÄNDER		
	1962	1963	1964	1962	1963	1964	1962	1963	1964
Jan									
Feb									
Jan/Mar	1.060	43.109	109.448	-	4.175	241	1.060	38.934	109.207
Apr			20.913			-			20.913
Mai			20.186			-			20.186
Apr/Jun	1.820	37.136	11.876	-	2.961	-	1.820	34.175	11.876
Jul									
Aug									
Jul/Sep	9.628	35.671		-	-		9.628	35.671	
Oct									
Nov									
Oct/Dec	8.364	168.834		-	359		8.364	168.475	

Y compris les semences
 Einschliesslich Saatweizen

FRANCE

IMPORTATIONS/EINFÜHREN

Produit: Blé tendre et méteil
 Erzeugnis: Weichweizen und Mengkorn

Q = Tonnes
 M = Tonnen

PERIODE ZEITRAUM	CUMULATIVES - KUMULATIVE								
	TOTAL - INSGESAMT			C.E.E. - ENG			PAYS TIERS - DRITTLÄNDER		
	1962	1963	1964	1962	1963	1964	1962	1963	1964
Jan									
Jan/Feb									
Jan/Mar	1.060	43.109	109.448	-	4.175	241	1.060	38.934	109.207
Jan/Apr			130.361			241			130.120
Jan/Mai			150.547			241			150.306
Jan/Jun	2.880	80.245	162.423	-	7.136	241	2.880	73.109	162.182
Jan/Jul									
Jan/Aug									
Jan/Sep	12.508	115.916		-	7.136		12.508	108.780	
Jan/Oct									
Jan/Nov									
Jan/Dec	20.872	284.750		-	7.495		20.872	277.255	

Y compris les semences
 Einschliesslich Saatweizen

FRANCE

Importations trimestrielles ou mensuelles - Trimenntliche oder monatliche Einfuhren

A- EN PROVENANCE DES PAYS DE LA C.E.F. - HERKUNFT AUS ENG LÄNDERN

Enchiffrement: 216 tableau et notes

Ergebnis: Getreiden und Korn

Q = Tonnes
M = Tonnen

		Jan	Feb	Jan/Mär	Apr	Mai	Apr/Jun	Jul	Aug	Jul/Sep	Oct	Nov	Oct/Dec
TOTAL C.E.E. ENG HERKUNFT	1962			-			-			-			-
	1963			4.175			2.901			-			359
	1964			241		-	-			-			-
D.R. DEUTSCHLAND	1962			-			-			-			-
	1963			-			-			-			359
	1964			241		-	-			-			-
ITALIA	1962			-			-			-			-
	1963			-			-			-			-
	1964			-		-	-			-			-
NEDERLAND	1962			-			-			-			-
	1963			2.715			1.902			-			-
	1964			-		-	-			-			-
U.E.B.L./B.L.E.U.	1962			-			-			-			-
	1963			1.460			1.059			-			-
	1964			-		-	-			-			-

Y compris les semences
Einschließlich Saatweizen

FRANCE

9599/VI/64

Produit: Blé tendre et méteil
Erzeugnis: Weichweizen und Mengkorn

Importations trimestrielles ou mensuelles - Dreimonatliche oder monatliche Einfuhren

D. EN PROVENANCE DES PAYS TIERS - HERKOHMEND AUS DRITTLÄNDERN

Q = Tonnes
H = Tonnen

		Jan	Feb	Jan/Mar	Apr	Mai	Apr/Jun	JuI	Aug	JuI/Sep	Oct	Nov	Oct/Dec
TOTAL/ZUSAMMEN	1962			1.060			1.020			9.623			8.364
	1963			33.034			34.175			35.671			100.475
	1964			100.207	20.813	20.106	11.870						
Dont : U.S.A. Wovon:	1962			-			-			-			4.477
	1963			4.055			7.427			9.956			119.697
	1964			85.376	18.025	13.065	7.041						
CANADA KANADA	1962			-			-			-			3.353
	1963			10.219			7.335			25.315			40.844
	1964			17.874	1.700	6.321	2.007						
AUSTRALIE AUSTRALIEN	1962			957			1.643			9.613			-
	1963			862			-			-			254
	1964			-	-	-	-						
SUEDE SCHWEDEN	1962			-			-			-			-
	1963			2.140			331			-			10
	1964			-			-						
ROYAUME-UNI VER. KONIGREICH	1962			-			-			-			-
	1963			13.590			12.393			301			1.223
	1964			11			-						
TUNISIE TUNESIEN	1962			103			177			10			5
	1963			-			-			64			15
	1964			1.491			296						

Y compris les semences - Einschließlich Saatweizen

FRANCE

9588/VI/64

Produit: Blé dur
Erzeugnis: Hartweizen

IMPORTATIONS/EINFUHREN

Q = Tonnes
M = Tonnen

PERIODE ZEITRAUM	TRIMESTRIELLES OU MENSUELLES - DREIMONATLICHE ODER MONATLICHE								
	TOTAL - INSGESAMT			C.E.E. - EWG			PAYS TIERS - DRITTLÄNDER		
	1962	1963	1964	1962	1963	1964	1962	1963	1964
Jan									
Feb									
Jan/Mar	24.481	57.711	101.260	-	-	-	24.481	57.711	101.260
Apr			48.473						48.473
Mai			33.025						33.025
Apr/Jun	97.443	122.905	24.166	-	-	-	94.443	122.905	24.166
Jul									
Aug									
Jul/Sep	79.160	68.487		-	-		79.160	68.487	
Oct									
Nov									
Oct/Dec	233.530	117.221		-	-		233.530	117.221	

Y compris les semences
Einschliesslich Saatweizen

FRANCE
IMPORTATIONS/EINFUHREN

Produit: Blé dur
 Erzeugnis: Hartweizen

Q = Tonnes
 M = Tonnen

PERIODE ZEITRAUM	CUMULATIVES - KUMULATIVE								
	TOTAL - INSGESAMT			C.E.E. - EWG			PAYS TIERS - DRITTLÄNDER		
	1962	1963	1964	1962	1963	1964	1962	1963	1964
Jan									
Jan/Feb									
Jan/Mar	24.481	57.711	101.260	-	-	-	24.431	57.711	101.260
Jan/Apr			149.733						149.733
Jan/Mai			182.758						182.758
Jan/Jun	121.924	180.616	206.924	-	-	-	121.924	180.616	206.924
Jan/Jul									
Jan/Aug									
Jan/Sep	201.084	249.103		-	-		201.084	249.103	
Jan/Oct									
Jan/Nov									
Jan/Dec	434.614	366.364		-	-		434.614	366.364	

Y compris les semences
 Einschließlich Saatweizen

FRANCE

9588/V1/64

Importations trimestrielles ou mensuelles - Drei- oder monatliche Einfuhren

A. EN PROVENANCE DES PAYS DE LA C.E.E. - HERKUNFT AUS EUG LÄNDERN

Produit: Blé dur
Erzeugnis: Hartweizen

Q = Tonnes
M = Tonnen

		Jan	Feb	Jan/Mar	Apr	Mai	Apr/Jun	JuI	Aug	JuI/Scp	Oct	Nov	Oct/Dec
TOTAL C.E.E. EUG INSGESAMT	1962			-			-			-			-
	1963			-			-			-			-
	1964	-	-	-	-	-	-						
D.R. DEUTSCHLAND	1962			-			-			-			-
	1963			-			-			-			-
	1964	-	-	-	-	-	-						
ITALIA	1962			-			-			-			-
	1963			-			-			-			-
	1964	-	-	-	-	-	-						
NEDERLAND	1962			-			-			-			-
	1963			-			-			-			-
	1964	-	-	-	-	-	-						
U.E.B.L./D.L.E.U.	1962			-			-			-			-
	1963			-			-			-			-
	1964	-	-	-	-	-	-						

Y compris les semences
Einschließlich Saatweizen

FRANCE

0588 / 11 / 64

Importations trimestrielles ou mensuelles - Dreimonatliche oder monatliche Einfuhren

Produit: B16 dur
Erzeugnis: HartweizenD. EN PROVENANCE DES PAYS TIERS - HERKOMMEND AUS DRITTLANDERNQ = Tonnes
M = Tonnen

		Jan	Feb	Jan/Mar	Apr	Mai	Apr/Jun	Jul	Aug	Jul/Sep	Oct	Nov	Oct/Dcc
TOTAL/ZUSAMMEN	1962			24.431			97.443			73.160			232.530
	1953			57.711			122.905			63.437			117.221
	1964			101.260	48.473	33.025	24.166						
Dont : U.S.A.	1962			14.734			5.415			4.395			63.132
Wovon:	1953			16.401			-			1.160			30.578
	1964			19.916	11.404	2.346	-						
CANADA	1962			1.041			-			254			87.453
KANADA	1963			14.556			27.327			31.933			19.590
	1964			1.375	-	17.264	15.095						
ARGENTINE	1962			9.456			63.433			24.035			1.323
ARGENTINIEN	1963			11.575			74.329			5.315			17.826
	1964			40.971	23.405	11.105	-						
ISRAEL	1962			173			-			3.450			-
	1963			-			-			-			-
	1964			2.934	-	-	-						
TUNISIE	1962			22			7.672			17.762			6.232
TUNESIEN	1963			2.540			6.300			19.480			40.226
	1964			36.211	7.303	2.010	9.171						
MAROC	1962			-			-			-			40.979
MAROKKO	1963			11.290			-			-			-
	1964			-	-	-	-						

Y compris les semences - Einschliesslich Saatweizen

FRANCE

9588/VI/64

IMPORTATIONS/EINFUHREN

Produit: Seigle (1)
 Erzeugnis: Roggen (1)

Q = Tonnes
 M = Tonnen

PERIODE ZEITRAUM	TRIMESTRIELLES OU MENSUELLES - DREIMONATLICHE ODER MONATLICHE								
	TOTAL - INSGESAMT			C.E.E. - EWG			PAYS TIERS - DRITTLÄNDER		
	1962	1963	1964	1962	1963	1964	1962	1963	1964
Jan									
Feb									
Jan/Mar	-	454	75	-	454	75	-	-	-
Apr			115			115			-
Mai			79			60			19
Apr/Jun	-	733	75	-	20	75	-	713	-
Jul									
Aug									
Jul/Sep	1.038	155		-	20		1.038	135	
Oct									
Nov									
Oct/Dec	2.188	86		2.178	60		10	26	

(1) A l'exclusion des semences/Ausschliesslich Saatroggen

FRANCE

IMPORTATIONS/EINFÜHREN

Produit: Seigle (1)
Erzeugnis: Roggen (1)

Q = Tonnes
M = Tonnen

PERIODE ZEITRAUM	CUMULATIVES - KUMULATIVE								
	TOTAL - INSGESAMT			C.E.E. - EWG			PAYS TIERS - DRITTLÄNDER		
	1962	1963	1964	1962	1963	1964	1962	1963	1964
Jan									-
Jan/Feb									-
Jan/Mar	-	454	75	-	454	75	-	-	-
Jan/Apr			190			190			-
Jan/Mai			269			250			19
Jan/Jun	-	1.187	344	-	474	325	-	713	19
Jan/Jul									
Jan/Aug									
Jan/Sep	1.038	1.342		-	494		1.038	848	
Jan/Oct									
Jan/Nov									
Jan/Dec	3.226	1.428		2.178	554		1.048	874	

(1) A l'exclusion des semences - Ausschliesslich Saatroggen

2500/VI/74

FRANCE

Importations trimestrielles ou mensuelles - Dreimonatliche oder monatliche Einfuhren

A. EN PROVENANCE DES PAYS DE LA C.E.E. - HERKUNFT AUS ENG LÄNDERN

Produit : Seigle (i)
Erzeugnis: RoggenQ = Tonnes
M = Tonnen

		Jan	Feb	Jan/Mar	Apr	Mai	Apr/Jun	JuI	Aug	JuI/Sep	Oct	Nov	Oct/Dec
TOTAL C.E.E.	1962			-			-			-			2.178
ENG INSGESAMT	1963			454			20			20			60
	1964			75	115	60	75						
D.R. DEUTSCHLAND	1962			-			-			-			-
	1963			-			-			-			-
	1964			-	-	-	-			-			-
ITALIA	1962			-			-			-			-
	1963			-			-			-			-
	1964			-	-	-	-			-			-
NETHERLAND	1963			-			-			-			2.178
	1963			454			20			20			60
	1964			75	115	60	75						
U.E.B.L./B.L.E.U.	1962			-			-			-			-
	1963			-			-			-			-
	1964			-	-	-	-			-			-

(1) A l'exclusion des semences / Ausschlussschlies Saatroggen

F R A N C E

Importations trianstricelles ou mensuelles - Trifanstricelle oder monatliche Einfuhren

B. EN PROVENANCE DES PAYS TIERS - HERKUNFT AUS DRITTLANDERNProduit: Seigle (1)
Erzeugnis: RoggenQ = Tonnes
M = Tonnen

	Jan	Feb	Jan/Mar	Apr	Mai	Apr/jun	Jul	Aug	Jul/Sep	Oct	Nov	Oct/Dec
TOTAL/ZUSAMMEN						-			1.038			10
	1962											
	1963					713			135			26
	1964				19							
Dont : SUEDE												
Wovon: SCHWEDEN	1962								1.038			
	1963											
	1964											
ALGERIE												
ALGERIEN	1962											
	1963					713						
	1964								135			26

(1) A l'exclusion des semences / Ausschliesslich Saatroggen

FRANCE
IMPORTATIONS/EINFUHREN

Produit: Orge (1)
 Erzeugnis: Gerste (1)

PERIODE ZEITRAUM	TRIMESTRIELLES OU MENSUELLES - DREIMONATLICHE ODER MONATLICHE								
	TOTAL - INSGESAMT			C.E.E. - EWG			PAYS TIERS - DRITTLÄNDER		
	1962	1963	1964	1962	1963	1964	1962	1963	1964
Jan									
Feb									
Jan/Mar	2.925	524	2	-	250	2	2.925	274	-
Apr			-			-			-
Mai			-			-			-
Apr/Jun	78.301	947	-	162	-	-	78.139	947	-
Jul									
Aug									
Jul/Sep	36.011	-		285	-		35.726	-	
Oct									
Nov									
Oct/Dec	13.573	-		-	-		13.573	-	

(1) A l'exclusion des semences - Ausschliesslich Saatgerste

FRANCE
IMPORTATIONS/EINFUHREN

9588/VI/64

Produit: Orge (1)
Erzeugnis: Gerste (1)

Q = Tonnes
M = Tonnen

PERIODE ZEITRAUM	CUMULATIVES - KUMULATIVE								
	TOTAL - INSGESAMT			C.E.E. - EWG			PAYS TIERS - DRITTLÄNDER		
	1962	1963	1964	1962	1963	1964	1962	1963	1964
Jan									
Jan/Feb									
Jan/Mar	2.925	524	2	-	250	2	2.925	274	-
Jan/Apr			2			2			-
Jan/Mai			2			2			-
Jan/Jun	81.226	1.471	2	162	250	2	81.064	1.221	-
Jan/Jul									
Jan/Aug									
Jan/Sep	117.237	1.471		447	250		116.790	1.221	
Jan/Oct									
Jan/Nov									
Jan/Dec	130.810	1.471		447	250		130.363	1.221	

(1) A l'exclusion des semences - Ausschliesslich Saatgerste

FRANCE

Importations trimestrielles ou mensuelles - Dreimonatliche oder monatliche Einfuhren

A. EN PROVENANCE DES PAYS DE LA C.E.E. - HERKUNFT AUS EWG LÄNDERN

Q = Tonnes
M = TonnennProduit: Orge (1)
Erzeugnis: Gerste (1)

		Jan	Feb	Jan/Mar	Apr	Mai	Apr/Jun	Ju1	Jug	Ju1/Sep	Oct	Nov	Oct/Dcc
TOTAL C.E.E.	1962			-			162			235			-
EWG INSGESAMT	1963			250			-			-			-
	1964			2	-	-	-						
G.R. DEUTSCHLAND	1962			-			-			-			-
	1963			-			-			-			-
	1964			2	-	-	-						
ITALIA	1962			-			-			-			-
	1963			-			-			-			-
	1964			-	-	-	-						
NEDERLAND	1962			-			162			235			-
	1963			250			-			-			-
	1964			-	-	-	-						
U.E.B.L./B.L.E.U.	1962			-			-			-			-
	1963			-			-			-			-
	1964			-	-	-	-						

(1) A l'exclusion des semences / Ausschliesslich Saatgerste

F R A N C E

Importations trimestrielles ou mensuelles - Dreimonatliche oder monatliche Einfuhren

D. EN PROVENANCE DES PAYS TIERS - HERKUNFT AUS DRITTLANDERN

Q = Tonnes
H = Hectonnes

Produit : Orge (1)
Erzeugnis : Gerste (1)

		Jan	Feb	Jan./Feb.	Apr	Mai	Apr./Mai	JuI	Aug	JuI/Sep	Oct	Nov	Oct/Nov
Total/Zusammen	1962			2.925			78.139			35.726			13.573
	1963			274			947			-			-
	1964			-			-			-			-
dont : U.S.A.	1962			-			62.754			23.937			13.557
wovon :	1963			-			-			-			-
	1964			-			-			-			-
SUEDE	1962			175			-			-			-
SCHWEIß	1963			-			-			-			-
	1964			-			-			-			-
IRAK	1962			-			-			6.212			-
	1963			-			-			-			-
	1964			-			-			-			-
SYRIE	1962			2.750			8.271			1.490			-
SYRIEN	1963			-			-			-			-
	1964			-			-			-			-
AUSTRALIE	1962			-			-			4.087			-
	1963			-			-			-			-
	1964			-			-			-			-
EUROPE	1962			-			-			-			-
RUSSLAND	1963			-			-			-			-
	1964			-			-			-			-

(1) A l'exclusion des semailles / Ausschliesslich Saatgarste

9588/VI/64

FRANCE

IMPORTATIONS/EINFUHREN

Produit : Avoine (1)
Erzeugnis : Hafer (1)

Q = Tonnes
M = Tonnen

PERIODE ZEITRAUM	TRIMESTRIELLES OU MENSUELLES - DREIMONATLICHE ODER MONATLICHE								
	TOTAL - INSGESAMT			C.E.E. - EWG			PAYS TIERS - DRITTLANDER		
	1962	1963	1964	1962	1963	1964	1962	1963	1964
Jan	-								
Feb									
Jan/Mar	162	20.095	-	-	-	-	162	20.095	-
Apr			-						-
Mai			-						-
Apr/Jun	13.719	3.954	-	2.872	638	-	10.847	3.316	-
Jul									
Aug									
Jul/Sep	55.355	1.103		5.996	-		49.359	1.103	-
Oct									
Nov									
Oct/Dec	32.273	139		1.893	-		30.380	139	

(1) A l'exclusion des semences / Ausschliesslich Saathafer

FRANCE

IMPORTATIONS/EINFUHREN

Produit : Avoine (1)
Erzeugnis : Hafer (1)

Q = Tonnes
M = Tonnen

PERIODE ZEITRAUM	CUMULATIVES - KUMULATIVE								
	TOTAL - INSGESAMT			C.E.E. - EWG			PAYS TIERS - DRITTLÄNDER		
	1962	1963	1964	1962	1963	1964	1962	1963	1964
Jan									
Jan/Feb									
Jan/Mar	162	20.095	-	-	-	-	162	20.095	-
Jan/Apr			-			-			-
Jan/Mai			-			-			-
Jan/Jun	13.881	24.049	-	2.872	638	-	11.009	23.411	-
Jan/Jul									
Jan/Aug									
Jan/Sep	69.236	25.152		8.868	638		60.368	24.514	
Jan/Oct									
Jan/Nov									
Jan/Dec	101.509	25.291		10.761	638		90.748	24.653	

(1) à l'exclusion des semences / Ausschliesslich Saathafer

FRANCE

Importations trimestrielles ou mensuelles - Dreimonatliche oder monatliche Einfuhren

Produit : Avoine (1)
Erzeugnis : Hafer (1)

A. EN PROVENANCE DES PAYS DE LA C.E.E. - HERKOHEND AUS EWG LANDERN

Q = Tonnes
H = Tonnen

		Jan	Feb	Jan/Mar	Apr	Mai	Apr/Jun	Jul	Aug	Jul/Sep	Oct	Nov	Oct/Dec
TOTAL C.E.E.	1962			-			2.872			5.906			1.603
EWG INSGESAMT	1963			-			638			-			-
	1964			-	-	-	-						
B.R. DEUTSCHLAND	1962			-			-			-			-
	1963			-			-			-			-
	1964			-	-	-	-						
ITALIA	1962			-			-			-			-
	1963			-			-			-			-
	1964			-	-	-	-						
NETHERLAND	1962			-			2.872			5.906			1.603
	1963			-			638			-			-
	1964			-	-	-	-						
U.C.B.L. / B.L.E.U.	1962			-			-			-			-
	1963			-			-			-			-
	1964			-	-	-	-						

(1) A l'exclusion des semences / Ausschliesslich Saathafer

FRANCE

Importations trimestrielles - Dreimonatliche oder monatliche Einfuhren

B. EN PROVENANCE DES PAYS TIERS - HERKUNFT AUS DRITTLANDERN

Produit : Avoine (1)
Erzeugnis : Hafer (1)Q = Tonnes
ii = Tonnen

		Jan	Feb	Jan/Mar	Apr	Mai	Apr/Jun	Jul	Aug	Jul/Sep	Oct	Nov	Oct/Dec
T.T.A./ZUSAMMEN	1962			162			10.857			40.359			30.386
	1963			2.105			3.316			1.103			130
	1964			-			-						
dont : SUÈDE Wovon : SCHWEDEN	1962			152			9.087						6.151
	1963			-			-						-
	1964			-			-						-
AUSTRALIE AUSTRALIEN	1962			-			485			14.831			-
	1963			-			-						-
	1964			-			-						-
FINL. C. FINNISCHE	1962			-			-			2.227			-
	1963			600			-						-
	1964			-			-						-
U.S.A.	1962			-			-			5.800			18.565
	1963			2.748			-						-
	1964			-			-						-
ARGENTINE ARGENTINIEN	1962			-			-			15.937			2.546
	1963			-			-						-
	1964			-			-						-
DANEMARK	1962			-			-			9.695			-
	1963			100			-						-
	1964			-			-						-

(1) A l'exclusion des semences / ausschliesslich Saatiafer

928/VI/64

FRANCE

IMPORTATIONS/EINFUHREN

Produit : Maïs (1)
Erzeugnis : Maïs (1)

Q = Tonnes
M = Tennen

PERIODE ZEITRAUM	TRIMESTRIELLES OU MENSUELLES - DREIMONATLICHE ODER MONATLICHE								
	TOTAL - INSGESAMT			C.E.E. - EWG			PAYS TIERS - DRITTLANDER		
	1962	1963	1964	1962	1963	1964	1962	1963	1964
Jan									
Feb									
Jan/Mar	84.388	123.517	99.426	-	11.531	5.682	84.388	111.987	93.744
Apr			117.202			8.729			108.473
Mai			151.897			9.692			142.205
Apr/Jun	91.195	126.245	187.943	-	8.951	11.867	91.195	117.294	176.076
Jul									
Aug									
Jul/Sep	105.071	107.127		-	28.400		105.071	78.727	
Oct									
Nov									
Oct/Dec	112.616	114.332		942	8.034		111.674	106.298	

(1) A l'exclusion des semences / Ausschliesslich Saatmaïs

FRANCE
IMPORTATIONS/EINFUHREN

Produit : Maïs (1)
Erzeugnis : Maïs (1)

Q = Tonnes
M = Ternen

PERIODE ZEITRAUM	CUMULATIVES - KUMULATIVE								
	TOTAL - INSGESAMT			C.E.E. - EWG			PAYS TIERS - DRITTLÄNDER		
	1962	1963	1964	1962	1963	1964	1962	1963	1964
Jan									
Jan/Feb									
Jan/Mar	84.388	123.517	99.426	-	11.531	5.682	84.388	111.987	93.744
Jan/Apr			117.202			8.729			108.473
Jan/Mai			151.897			9.692			142.205
Jan/Jun	175.583	249.762	187.943	-	20.482	11.867	175.583	229.280	176.076
Jan/Jul									
Jan/Aug									
Jan/Sep	280.654	356.889		-	48.882		280.654	308.007	
Jan/Oct									
Jan/Nov									
Jan/Dec	393.270	471.221		942	56.916		392.328	414.305	

(1) A l'exclusion des semences / Ausschliesslich Saatmais

0500/V1/64

FRANCE

Importations trimestrielles ou mensuelles - Dreimonatliche oder monatliche Einfuhren

A. EN PROVENANCE DES PAYS DE LA C.E.E. - HERKOHEND AUS EWG LANDERN

Produit : Maïs (1)

Erzeugnis : Maïs (1)

Q = Tonnes

M = Tonnen

		Jan	Feb	Jan/Mar	Apr	Mai	Apr/Jun	Jul	Aug	Jul/Sep	Oct	Nov	Oct/Dec
TOTAL C.E.E.	1962			-			-			-			942
EWG INSGESAMT	1963			11.531			8.951			28.400			8.034
	1964			5.682	3.047	963	2.175						
B.R. DEUTSCHLAND	1962			-			-			-			-
	1963			-			-			260			-
	1964			-			-						-
ITALIA	1962			-			-			-			942
	1963			11.531			8.951			28.140			8.034
	1964			5.682	3.040	798	2.173						
NEDEPLAND	1962			-			-			-			-
	1963			-			-			-			-
	1964			-	1	105	1						
U.E.B.L. / B.L.E.U.	1962			-			-			-			-
	1963			-			-			-			-
	1964			-	-	-	1						

(1) A l'exclusion des semences / Ausschliesslich Sackmaïs

F R A N C E

Importations trimestrielles ou mensuelles - Trimestrielle oder monatliche Einfuhren

Produit : Mats (1)
Erzeugnis : Mats (1)

8. EN PROVENANCE DES PAYS TIERS - HERKUNFT AUS DRITTLANDERN

Q = Tonnes
H = Tonnen

		Jan	Feb	Jan/Mar	Apr	Mai	Apr/Jun	Jul	Aug	Jul/Sep	Oct	Nov	Oct/Dec
TOTAL/ZUSAMMEN	1962			84.388			91.195			105.071			111.674
	1963			111.987			117.294			78.727			106.298
	1964			99.744	14.729	33.732	33.871						
dont : EUROPE ORIENTALE wovon : OSTEUROPA	1962			6.007			392						3.954
	1963			54.922			11.997						
	1964			3.500	1.447	-	-						
U.S.A.	1962			70.300			73.097			72.566			58.750
	1963			42.854			57.243			50.245			73.125
	1964			78.409	11.534	32.455	14.303						
ARGENTINE ARGENTINIEN	1962			454			13.192			22.735			19.223
	1963			2.850			9.164			4.261			6.417
	1964			4.756	1.749	1.250	3.414						
UNION SUD AFR.	1962			6.920			4.513			8.208			11.218
	1963			10.500			37.849			16.059			10.573
	1964			4.651			16.094						

(1) A l'exclusion des semences / Ausschliesslich Saatmats

FRANCE

IMPORTATIONS/EINFUHREN

Produit : Autres céréales (1)
Erzeugnis : Anderes Getreide (1)

Q = Tonnes
M = Tonnen

PERIODE ZEITRAUM	TRIMESTRIELLES OU MENSUELLES - DREIMONATLICHE ODER MONATLICHE								
	TOTAL - INSGESAMT			C.E.E. - EWG			PAYS TIERS - DRITTLÄNDER		
	1962	1963	1964	1962	1963	1964	1962	1963	1964
Jan									
Feb									
Jan/Mar	13.907	2.884	16.647	103	20	17	13.804	2.864	16.630
Apr			3.913			14			3.904
Mai			4.760			-			4.760
Apr/Jun	19.355	14.481	6.110	4	294	-	19.351	14.187	6.110
Jul									
Aug									
Jul/Sep	5.944	5.346		-	10		5.944	5.336	
Oct									
Nov									
Oct/Dec	5.306	12.590		19	55		5.287	12.535	

(1) A l'exclusion du riz / Ausschliesslich Reis

FRANCE

IMPORTATIONS/EINFUHREN

Produit : Autres céréales (1)
Erzeugnis : Anderes Getreide (1)

Q = Tonnes
M = Tonren

PERIODE ZEITRAUM	CUMULATIVES - KUMULATIVE								
	TOTAL - INSGESAMT			C.E.E. - EWG			PAYS TIERS - DRITTLÄNDER		
	1962	1963	1964	1962	1963	1964	1962	1963	1964
Jan									
Jan/Feb									
Jan/Mar	13.907	2.884	16.647	103	20	17	13.804	2.864	16.630
Jan/Apr			20.565			31			20.534
Jan/Mai			25.325			31			25.294
Jan/Jun	33.262	17.365	31.435	107	314	31	33.155	17.051	31.404
Jan/Jul									
Jan/Aug									
Jan/Sep	39.206	22.711		107	324		39.089	22.387	
Jan/Oct									
Jan/Nov									
Jan/Dec	44.512	35.301		126	379		44.302	34.922	

(1) A l'exclusion du riz / Ausschliesslich Reis

FRANCE

Importations trimestrielles ou mensuelles - Dreimonatliche oder monatliche Einföhren

Produit : Autres céréales (1)
Erzeugnis : Anderes Getreide (1)

A. EN PROVENANCE DES PAYS DE LA C.E.E. - HERKUNFT AUS D.M.G. LÄNDERN

Q = Tonnes
ii = Tonnen

		Jan	Feb	Jan/Mar	Apr	May	Apr/Jun	Jul	Aug	Jul/Sep	Oct	Nov	Oct/Dec
TOTAL C.E.E. EMG INSGESAMT	1962			103			4			-			19
	1963			20			294			10			55
	1964			17	14	-	-						
B.R. DEUTSCHLAND	1962			-			-			-			-
	1963			-			-			-			-
	1964			-	-	-	-						
ITALIA	1962			103			4			-			19
	1963			20			110			10			55
	1964			15	14	-	-						
NEDERLAND	1962			-			-			-			-
	1963			-			184			-			-
	1964			2	-	-	-						
U.E.B.L. / B.L.L.U.	1962			-			-			-			-
	1963			-			-			-			-
	1964			-	-	-	-						-

(1) A l'exclusion du riz / Ausschliesslich Reis

FRANCE

Importations trimestrielles ou mensuelles - Dreimonatliche oder monatliche Einfuhren

Produit : Autres céréales (1)
Origins : Anderes Getreide (1)

B. EN PROVENANCE DES PAYS TIERS - HERKUNFT AUS DRITTLANDERN

Q = Tonnes
H = Tonnen

		Jan	Feb	Jan/Mar	Apr	Mai	Apr/Jun	Jul	Aug	Jul/Sep	Oct	Nov	Oct/Dec
TOTAL/ZUSAMMEN	1962			13.854			19.351			5.944			5.287
	1963			2.864			14.781			5.336			12.535
	1964			16.630	3.904	4.760	6.110						
Dont : ARGENTINE Moyen : ARGENTINIEN	1962			1.452			657			999			-
	1963			5	-		1.002			176			878
	1964			206	-	582	326						
U.S.A.	1962			8.735			14.770			1.125			1.045
	1963			1.555			5.112			1.091			852
	1964			3.525	734	1.364	3.227						
MAROC MAROKKO	1962			3.490			3.373			3.630			3.423
	1963			652			2.941			3.368			5.612
	1964			14.780	2.936	2.239	1.673						
ALGERIE ALGERIEN	1962			-			-			-			255
	1963			45			103			-			151
	1964			-	-	-	-						
AUSTRALIE AUSTRALIEN	1962			-			633			109			534
	1963			484			526			75			175
	1964			261	100	30	30						
UNION SUD AFR. SUDAFR. UNION	1962			-			-			-			-
	1963			-			-			613			-
	1964			-	-	-	-						

(1) A l'exclusion du riz / Ausschliesslich Reis



I T A L I E

Importations mensuelles et cumulatives

1962 - 1963 - 1964

I T A L I E N

Monatliche und kumulative Einfuhren

1962 - 1963 - 1964

ITALIA
IMPORTATIONS/EINFUHREN

Produit : Froment
Erzeugnis : Weizen

Q = Tonnes
M = Tonnen

PERIODE ZEITRAUM	MENSUELLES - MONATLICHE								
	TOTAL - INSGESAMT			C.E.E. - EWG			PAYS TIERS - DRITTLÄNDER		
	1962	1963	1964	1962	1963	1964	1962	1963	1964
Jan	50.206	18.321	37.557	-	-	2.667	50.206	18.321	34.890
Feb	91.211	-	87.496	-	-	23.532	91.211	-	63.964
Mar	43.770	5	80.201	1.409	-	27.079	42.361	5	53.122
Apr	42.911	22.520	47.450	-	-	17.903	42.911	22.520	29.547
Mai	50.500	70.236		3.520	-		46.980	70.236	
Jun	31.981	25.105		738	225		31.243	24.880	
Jul	18.120	13.717		145	-		17.975	13.717	
Aug	3.953	9.657		-	-		3.953	9.657	
Sep	14.480	13.106		-	-		14.480	13.106	
Oct	14.236	52.725		-	-		14.236	52.725	
Nov	42.791	38.654		-	2		42.791	38.654	
Dec	46.210	44.291		-	-		46.210	44.291	

ITALIA
IMPORTATIONS/EINFUHREN

Produit : Froment
Erzeugnis : Weizen

Q = Tonnes
M = Tonnen

PERIODE ZEITRAUM	CUMULATIVES - KUMULATIVE								
	TOTAL - INSGESAMT			C.E.E. - EWG			PAYS TIERS - DRITTLANDER		
	1962	1963	1964	1962	1963	1964	1962	1963	1964
Jan	50.206	18.321	37.557	-	-	2.667	50.206	18.321	34.890
Jan/Feb	141.417	18.321	125.053	-	-	26.199	141.417	-	98.854
Jan/Mar	185.187	18.326	205.254	1.409	-	53.278	183.778	18.326	151.976
Jan/Apr	228.098	40.846	252.704	1.409	-	71.181	226.689	40.846	181.523
Jan/Mai	278.598	111.082		4.929	-		273.669	111.082	
Jan/Jun	310.579	136.187		5.667	225		304.912	135.962	
Jan/Jul	328.699	149.904		5.812	225		322.887	149.679	
Jan/Aug	332.652	159.561		5.812	225		326.840	159.336	
Jan/Sep	347.132	172.667		5.812	225		341.320	172.442	
Jan/Oct	361.368	225.392		5.812	225		355.556	225.167	
Jan/Nov	404.159	264.046		5.812	225		398.347	263.821	
Jan/Dec	450.369	308.337		5.812	225		444.557	308.112	

ITALIA

9533/VI/64

Importations mensuelles - Monatliche Einfuhren

A. EN PROVENANCE DES PAYS DE LA C.E.E. - HERKOMMEND AUS DRITTLANDERN

Produit : Froment
Erzeugnis : Weizen

Q = Tonnes
M = Tonnen

		Jan	Feb	Mai	Apr	Mai	Jun	Jul	Aug	Sep	Oct	Nov	Dec
Total C.E.E. EWG Ingesamt	1962	-	-	1.409	-	3.520	736	145	-	-	-	-	-
	1963	-	-	-	-	-	225	-	-	-	-	-	225
	1964	2.667	23.532	27.079	17.903								
R.F. DEUTSCHLAND	1962	-	-	1.409	-	-	736	145	-	-	-	-	-
	1963	-	-	-	-	-	225	-	-	-	-	-	225
	1964	-	-	-	-								
FRANCE	1962	-	-	-	-	-	-	-	-	-	-	-	-
	1963	-	-	-	-	-	-	-	-	-	-	-	-
	1964	2.667	23.532	27.079	17.903								
NEDERLAND	1962	-	-	-	-	-	-	-	-	-	-	-	-
	1963	-	-	-	-	-	-	-	-	-	-	-	-
	1964	-	-	-	-								
U.S.A./B.L.E.U.	1962	-	-	-	-	-	-	-	-	-	-	-	-
	1963	-	-	-	-	-	-	-	-	-	-	-	-
	1964	-	-	-	-								

ITALIA

Importations mensuelles - Monatliche Einfuhr

Produit : Froment
Erzeugnis : Weizen

B. EN PROVENANCE DES PAYS TIERS - WEIZEN AUS DRITTLANDERN

Q = Tonnes
M = Tonnen

	Jan	Feb	Mär	Apr	Mai	Jun	Juli	Aug	Sep	Oct	Nov	Dec
Total/Zusammen	50.206 15.321 34.880	91.211 - 63.964	42.361 5 53.122	42.911 22.520 29.547	46.980 70.236	31.243 24.680	17.975 13.717	3.953 9.657	14.460 13.106	14.236 52.725	42.791 36.654	46.210 44.291
Dont : EUROPE ORIENTALE	-	-	-	-	-	-	-	-	-	-	-	-
Wovon : OSTEUROPA	-	-	-	-	-	-	-	-	-	-	-	-
U.S.A.	42.165 796 3.455	25.132 - 26.602	5.072 - 13.423	- - 4.834	10.980 -	1.164 -	69 -	- -	- -	- -	152 17.972	- -
CANADA/KANADA	1.149 13.010 17.589	1.640 - 13.754	5.091 - 10.323	15.746 10.061 2.575	21.424 22.655	9.682 5.736	10.712 6.509	1.149 1.037	4.477 5.660	5.715 31.220	23.153 11.291	15.871 -
ARGENTINE/ARGENTINIEN	- 4.069 12.870	- - 16.740	- - 28.124	- 12.309 22.052	12.626 41.625	9.121 14.794	6.103 4.030	768 6.602	4.555 6.420	6.935 16.765	5.665 6.629	12.256 -
AUSTRALIE/AUSTRALIEN	- - -	53.732 - -	20.325 - -	23.240 - -	- -	6.336 -	- -	- -	- -	- -	- -	- -

ITALIA
IMPORTATIONS/EINFUHREN

Produit : Seigle
Erzeugnis : Roggen

Q = Tonnes
M = Tonnen

PERIODE ZEITRAUM	MENSUELLES - MONATLICHE								
	TOTAL - INSGESAMT			C.E.E. - EWG			PAYS TIERS - DRITTLÄNDER		
	1962	1963	1964	1962	1963	1964	1962	1963	1964
Jan	2.211	-	2.501	321	-	667	1.890	-	1.834
Feb	500	60	100	500	60	100	-	-	-
Mar	10.261	1.018	179	6.231	336	177	4.030	682	2
Apr	2.731	306	375	1.708	306	375	1.023	-	-
Mai	800	1.011	-	-	-	-	800	1.011	-
Jun	7.495	35	-	-	35	-	7.495	-	-
Jul	990	80	-	-	79	-	990	1	-
Aug	-	-	-	-	-	-	-	-	-
Sep	34	1.198	-	-	955	-	34	234	-
Oct	331	130	-	20	60	-	311	70	-
Nov	4	339	-	4	139	-	-	200	-
Dec	281	187	-	138	98	-	143	89	-

9588/VI/64

ITALIA
IMPORTATIONS/EINFUHREN

Produit : Seigle
Erzeugnis : Roggen

Q = Tonnes
M = Tonnen

PERIODE ZEITRAUM	CUMULATIVES - KUMULATIVE								
	TOTAL - INSGESAMT			C.E.E. - EWG			PAYS TIERS - DRITTLÄNDER		
	1962	1963	1964	1962	1963	1964	1962	1963	1964
Jan	2.211	-	2.501	321	-	667	1.890	-	1.834
Jan/Feb	2.711	60	2.601	821	60	767	1.890	-	1.834
Jan/Mar	12.972	1.078	2.780	7.052	396	944	5.920	682	1.836
Jan/Apr	15.703	1.384	3.155	8.760	702	1.319	6.943	682	1.836
Jan/Mai	16.503	2.395		8.760	702		7.743	1.693	
Jan/Jun	23.998	2.430		8.760	737		15.238	1.693	
Jan/Jul	24.988	2.510		8.760	816		16.228	1.694	
Jan/Aug	24.988	2.510		8.760	816		16.228	1.694	
Jan/Sep	25.022	3.708		8.760	1.771		16.262	1.937	
Jan/Oct	25.353	3.838		8.780	1.831		16.573	2.007	
Jan/Nov	25.357	4.177		8.784	1.970		16.573	2.207	
Jan/Dec	25.630	4.364		8.922	2.068		16.716	2.296	

ITALIA

Importations mensuelles - Monatliche Einfuhren

A. EN PROVENANCE DES PAYS DE LA C.E.E. - HERKOMMEND AUS EUG LANDERNProduit : Seigle
Erzeugnis : RoggenQ = Tonnes
H = Tonnen

		Jan	Feb	Mar	Apr	Mai	Jun	Jul	Aug	Sep	Oct	Nov	Dec
Total C.E.E. EUG Insgesamt	1962	321	500	6.231	1.708	-	-	-	-	-	20	4	138
	1963	-	60	336	306	-	35	79	-	955	60	139	96
	1964	667	100	177	-	-	-	-	-	-	-	-	-
D.R. DEUTSCHLAND	1962	321	500	6.231	1.708	-	-	-	-	-	-	4	-
	1963	-	-	-	-	-	-	-	-	-	-	-	-
	1964	-	-	-	-	-	-	-	-	-	-	-	-
FRANCE	1962	-	-	-	-	-	-	-	-	-	20	-	138
	1963	-	60	936	306	-	35	79	-	955	60	139	96
	1964	667	100	177	-	-	-	-	-	-	-	-	-
NEDERLAND	1962	-	-	-	-	-	-	-	-	-	-	-	-
	1963	-	-	-	-	-	-	-	-	-	-	-	-
	1964	-	-	-	-	-	-	-	-	-	-	-	-
U.S.B L./B.L.E.U.	1962	-	-	-	-	-	-	-	-	-	-	-	-
	1963	-	-	-	-	-	-	-	-	-	-	-	-
	1964	-	-	-	-	-	-	-	-	-	-	-	-

ITALIA

Importations mensuelles - Monatliche Einfuhren

Produit : Seigle
Erzeugnis : Roggen

B. EN PROVENANCE DES PAYS TIERS - HERKUNFT AUS DRITTLANDERN

Q = Tonnes
M = Tonnen

		Jan	Feb	Mar	Apr	Mai	Jun	Jul	Aug	Sep	Oct	Nov	Dec
Total/Zusammen	1962	1.690	-	4.030	1.023	600	7.465	990	-	34	311	-	143
	1963	-	-	662	-	1.011	-	1	-	243	70	200	69
	1964	1.634	-	2	-	-	-	-	-	-	-	-	-
Dont : EUROPE ORIENTALE Koven : OSTEUROPA	1962	1.690	-	-	-	-	-	-	-	-	-	-	-
	1963	-	-	-	-	-	-	-	-	-	-	-	-
	1964	-	-	-	-	-	-	-	-	-	-	-	-
DANEMARK/DANEMARK	1962	-	-	4.030	1.023	500	539	-	-	20	10	-	-
	1963	-	-	-	-	-	-	-	-	-	60	-	-
	1964	-	-	-	-	-	-	-	-	-	-	-	-
ARGENTINE/ARGENTINIEN	1962	-	-	-	-	-	-	-	-	-	-	-	-
	1963	-	-	-	-	-	-	-	-	-	-	-	-
	1964	1.634	-	-	-	-	-	-	-	-	-	-	-
U. S. A.	1962	-	-	-	-	-	-	-	-	-	-	-	-
	1963	-	-	662	-	1.011	-	1	-	-	-	200	-
	1964	-	-	-	-	-	-	-	-	-	-	-	-

ITALIA
IMPORTATIONS/EINFUHREN

Produit : Orge
Erzeugnis : Gerste

Q= Tonnes
M = Tonnen

PERIODE ZEITRAUM	MENSUELLES - MONATLICHE								
	TOTAL - INSGESAMT			C.E.E. - EWG			PAYS TIERS - DRITTLANDER		
	1962	1963	1964	1962	1963	1964	1962	1963	1964
Jan	26.645	52.702	80.855	11.275	787	32.642	15.370	51.915	48.213
Feb	24.064	71.598	48.714	7.494	1.980	39.695	16.570	69.618	9.019
Mar	26.151	59.294	33.458	9.868	2.024	14.167	16.283	57.270	19.291
Apr	24.949	61.498	67.493	12.241	4.870	10.886	12.708	56.628	56.607
Mai	18.838	73.346		8.038	22.207		10.800	51.139	
Jun	12.219	103.363		5.503	43.983		6.716	59.380	
Jul	21.901	62.246		9.657	9.586		12.244	52.660	
Aug	25.069	34.948		22.435	3.989		22.634	30.959	
Sep	37.448	39.334		2.024	10.904		35.424	28.430	
Oct	62.436	48.247		3.232	22.372		59.204	25.875	
Nov	70.948	73.036		3.589	28.772		67.409	44.264	
Dec	85.143	67.284		1.928	31.428		83.215	35.856	

ITALIA
IMPORTATIONS/EINFÜHREN

Produit : Orge
 Erzeugnis : Gerste

Q = Tonnes
 M = Tonnen

PERIODE ZEITRAUM	CUMULATIVES - KUMULATIVE								
	TOTAL - INSGESAMT			C.E.E. - EWG			PAYS TIERS - DRITTLÄNDER		
	1962	1963	1964	1962	1963	1964	1962	1963	1964
Jan.	26.645	52.702	80.855	11.275	787	32.642	15.370	51.915	48.213
Jan/Feb	50.709	124.300	129.569	18.769	2.767	72.337	31.940	121.533	57.232
Jan/Mar	76.860	183.594	163.027	28.637	4.791	86.504	48.223	178.803	76.523
Jan/Apr	101.809	245.092	230.520	40.878	9.661	97.390	60.931	235.431	133.130
Jan/Mai	120.647	318.438		48.916	31.868		71.731	286.570	
Jan/Jun	132.866	421.801		54.419	75.851		78.447	345.950	
Jan/Jul	154.767	484.047		64.076	85.437		90.691	398.610	
Jan/Aug	179.836	518.995		66.511	89.426		113.325	429.569	
Jan/Sep	217.284	558.329		68.535	100.330		148.749	457.999	
Jan/Oct	279.720	606.576		71.767	122.702		207.953	483.874	
Jan/Nov	350.668	679.612		75.306	151.474		275.362	528.138	
Jan/Dec	435.811	746.896		77.234	182.902		358.577	563.994	

ITALIA

Importations mensuelles - Monatliche Einfuhren

Produit : Orge
Frzeugnis : Gerste

A. EN PROVENANCE DES PAYS DE LA C.E.E. - HERKOMMEND AUS EWG LANDERN

Q = Tonnes
H = Tonnen

		Jan	Feb	Mar	Apr	Mat	Jun	Jul	Aug	Sep	Oct	Nov	Dec
Total C.E.E.	1962	11.275	7.494	9.660	12.241	8.030	5.503	9.657	2.435	2.024	3.232	3.539	1.928
EWG insgesamt	1963	787	1.900	2.024	4.870	22.207	43.983	9.586	3.989	10.904	23.372	28.772	31.428
	1964	32.542	39.695	14.167	10.866								
B.R. DEUTSCHLAND	1962	-	-	-	-	-	-	-	-	-	60	-	-
	1963	11	-	-	-	-	-	-	-	-	-	40	11
	1964	-	-	-	-	-	-	-	-	-	-	-	-
FRANCE	1962	11.275	7.494	9.660	12.241	8.030	5.503	9.657	2.435	2.024	3.170	3.539	1.928
	1963	776	1.900	2.024	4.870	22.207	43.983	9.586	3.989	10.904	22.372	28.732	31.417
	1964	32.937	39.695	14.167	10.866								
NEDERLAND	1962	-	-	-	-	-	-	-	-	-	2	-	-
	1963	-	-	-	-	-	-	-	-	-	-	-	-
	1964	5	-	-	-	-	-	-	-	-	-	-	-
U.E.B.L./B.L.E.U.	1962	-	-	-	-	-	-	-	-	-	-	-	-
	1963	-	-	-	-	-	-	-	-	-	-	-	-
	1964	-	-	-	-	-	-	-	-	-	-	-	-

ITALIA

9503/VI/64

Importations mensuelles - monatliche Einfuhren

Produit : Orge
Erzeugnis : Gerste

B. EN PROVENANCE DES PAYS TIERS - HERKOHMEND AUS DRITTLANDERN

Q = Tonnes
H = Tonnen

		Jan	Feb	Mar	Apr	Mai	Jun	Jul	Aug	Sep	Oct	Nov	Dec
TOTAL/ZUSAMMEN	1962	15.370	16.570	16.203	12.700	10.800	6.716	12.244	22.634	35.424	59.204	67.409	83.215
	1963	57.915	69.618	57.270	56.626	51.139	59.380	52.660	30.959	20.430	25.075	44.264	35.856
	1964	40.213	9.019	19.291	56.607								
dont : EUROPE ORIENTALE wovon : OSTEUROPA	1962	9.262	-	4.225	129	1.705	448	746	-	-	-	3.764	-
	1963	-	-	21.092	10.762	195	-	-	-	-	665	1.659	-
	1964	341	1.320	1.862	20								
U.S.A.	1962	-	8.784	1.011	2.929	1.907	1.035	-	-	-	-	30.701	52.388
	1963	34.488	32.411	23.254	16.757	8.357	36.700	9.599	5.246	12.444	5.150	13.009	-
	1964	27.884	998	-	-								
ARGENTINE ARGENTINIEN	1962	-	-	-	-	-	-	-	-	-	-	720	-
	1963	-	-	-	-	-	-	1.154	450	-	578	-	-
	1964	1.371	1.601	13.364	35.336								
AUSTRALIE AUSTRALIEN	1962	5.295	-	11.047	863	320	743	-	-	-	-	-	-
	1963	3.167	9.396	6.346	6.114	16.572	3.550	26.711	16.044	9.675	9.998	15.576	-
	1964	-	-	-	-								

ITALIA

IMPORTATIONS/EINFUHREN

Produit : Avoine
Erzeugnis : Hafer

Q = Tonnes
M = Tonnen

PERIODE ZEITRAUM	MENSUELLES - MONATLICHE								
	TOTAL - INSGESAMT			C. E. E. - EWG			PAYS TIERS - DRITTLANDER		
	1962	1963	1964	1962	1963	1964	1962	1963	1964
Jan	5.443	8.566	19.896	-	-	95	5.443	8.566	19.801
Feb	6.964	12.574	16.791	-	-	50	6.964	12.574	16.741
Mar	8.308	19.636	21.674	-	-	-	8.308	19.636	21.674
Apr	6.427	13.012	20.656	-	-	-	6.427	13.012	20.656
Mai	4.758	18.375		-	-		4.758	18.375	
Jun	2.280	16.207		-	-		2.280	16.202	
Jul	2.110	4.995		-	-		2.110	4.995	
Aug	2.409	15.589		90	-		2.319	15.589	
Sep	4.702	5.130		105	-		4.597	5.130	
Oct	8.968	5.425		-	20		8.968	5.405	
Nov	14.935	9.607		20	60		14.915	9.547	
Dec	13.592	20.991		30	287		13.562	20.704	

9588/VI/64

ITALIA

IMPORTATIONS/EINFUHREN

Produit : Avoine
Erzeugnis : Hafer

Q = Tonnes
M = Tonnen

PERIODE ZEITRAUM	CUMULATIVES - KUMULATIVE								
	TOTAL - INSGESAMT			C. E. E. - EWG			PAYS TIERS - DRITTLANDER		
	1962	1963	1964	1962	1963	1964	1962	1963	1964
Jan	5.443	8.566	19.896	-	-	95	5.443	8.566	19.801
Jan/Feb	12.407	21.140	36.687	-	-	145	12.407	21.140	36.542
Jan/Mar	20.715	40.776	58.361	-	-	145	20.715	40.776	58.216
Jan/Apr	27.142	53.788	79.017	-	-	145	27.142	53.788	78.872
Jan/Mai	31.900	72.163		-	-		31.900	72.163	
Jan/Jun	34.180	88.370		-	-		34.180	88.370	
Jan/Jul	36.290	93.365		-	-		36.290	93.365	
Jan/Aug	38.699	108.954		90	-		38.609	108.954	
Jan/Sep	43.501	114.084		195	-		43.206	114.084	
Jan/Oct	52.369	119.509		195	20		52.174	119.489	
Jan/Nov	67.304	129.116		215	80		67.089	129.036	
Jan/Dec	80.896	150.107		245	367		80.651	149.740	

ITALIA

5726/VI/64

Importations mensuelles - monatliche Einfuhr

Produit : Avoine
Erzeugnis : Hafer

A. EN PROVENANCE DES PAYS DE LA C.F.E. -- HERKUNFT AUS EWG LANDERN

Q = Tonnes
M = Tonnen

		Jan	Feb	Mar	Apr	Mai	Jun	JuI	Aug	Sep	Oct	Nov	Dec
TOTAL C.E.E. EWG INSGESAMT	1962	-	-	-	-	-	-	-	90	105	-	20	30
	1963	-	-	-	-	-	-	-	-	-	20	60	207
	1964	95	50	-	-	-	-	-	-	-	-	-	-
B.R. DEUTSCHLAND	1962	-	-	-	-	-	-	-	-	-	-	-	-
	1963	-	-	-	-	-	-	-	-	-	-	-	9
	1964	-	5	-	-	-	-	-	-	-	-	-	-
FRANCE	1962	-	-	-	-	-	-	-	90	105	-	20	30
	1963	-	-	-	-	-	-	-	-	-	20	60	275
	1964	95	45	-	-	-	-	-	-	-	-	-	-
NEDERLAND	1962	-	-	-	-	-	-	-	-	-	-	-	-
	1963	-	-	-	-	-	-	-	-	-	-	-	-
	1964	-	-	-	-	-	-	-	-	-	-	-	-
U.E.B.I./B.L.E.U.	1962	-	-	-	-	-	-	-	-	-	-	-	-
	1963	-	-	-	-	-	-	-	-	-	-	-	3
	1964	-	-	-	-	-	-	-	-	-	-	-	-

9530/VI/64

ITALIA

Importations mensuelles - Monatliche Einfuhren

Produit : Avoine
Erzeugnis : Hafer

B. EN PROVENANCE DES PAYS TIERS - HERKOHEND AUS DRITTLANDERN

Q = Tonnes
M = Tonnen

	Jan	Feb	Mar	Apr	Mai	Jun	Jul	Aug	Sep	Oct	Nov	Dec
TOTAL/ZUSAMMEN	1962 5.443	6.964	0.300	6.427	4.733	2.280	2.110	2.319	4.597	8.968	14.915	13.562
	1963 0.566	12.574	19.636	13.012	18.375	16.207	4.995	15.539	5.130	5.405	9.547	20.704
	1964 19.301	10.741	21.674	20.656								
Dont : EUROPE ORIENTALE	1962	-	-	-	-	-	-	-	-	-	-	-
Momon : OSTEUROPA	1963	-	-	-	-	-	-	-	-	-	-	-
	1964	-	-	-	-	-	-	-	-	-	-	-
ARGENTINE	1962	3.094	6.245	7.937	4.200	1.357	1.754	2.064	2.310	6.237	5.049	4.099
ARGENTINIEN	1963	240	1.279	7.340	4.706	1.727	511	3.694	1.261	72	2.053	5.675
	1964	9.980	12.676	19.115	19.624							
AUSTRALIE	1962	1.028	693	275	779	590	354	255	419	1.134	637	-
AUSTRALIEN	1963	-	-	7.905	5.522	10.471	370	907	534	-	-	-
	1964	40	3.120	-	-	-	-	-	-	-	-	-

ITALIA
IMPORTATIONS/EINFUHREN

Produit : Maïs
 Erzeugnis : Mais

Q = Tennes
 M = Tennen

PERIODE ZEITRAUM	MENSUELLES - MONATLICHE								
	TOTAL - INSGESAMT			C.E.E. - EWG			PAYS TIERS - DRITTLÄNDER		
	1962	1963	1964	1962	1963	1964	1962	1963	1964
Jan	130.754	240.848	457.020	700	-	-	130.054	240.848	457.020
Feb	149.375	229.370	363.105	-	-	-	139.375	229.370	363.105
Mar	208.337	180.792	364.284	23.158	-	-	185.179	180.792	364.284
Apr	162.301	225.875	294.174	2.216	-	-	160.085	225.875	294.173
Mai	226.380	295.657		3.252	-	-	224.128	295.657	
Jun	275.372	240.824		13.731	-	-	261.641	240.824	
Jul	377.848	354.522		12.287	-	-	365.561	354.522	
Aug	126.674	450.337		4.746	-	-	121.928	450.337	
Sep	196.822	479.482		4.860	-	-	191.962	479.482	
Oct	307.804	342.739		2.098	-	-	305.706	342.739	
Nov	261.220	340.790		809	-	-	266.411	340.790	
Dec	318.872	281.436		64	43		318.803	281.393	

A l'exclusion des semences/Ausschliesslich Saatmais

ITALIA

IMPORTATIONS/EINFUHREN

Produit : Maïs
Erzeugnis : Maïs

Q = Tonnes
M = Tonnen

PERIODE ZEITRAUM	CUMULATIVES - KUMULATIVE								
	TOTAL - INSGESAMT			C.E.E. - EWG			PAYS TIERS - DRITTLÄNDER		
	1962	1963	1964	1962	1963	1964	1962	1963	1964
Jan	130.754	240.848	457.020	700	-	-	130.054	240.848	457.020
Jan/Feb	280.129	470.218	820.125	700	-	-	279.429	470.218	820.125
Jan/Mar	488.466	651.010	1.184.409	23.858	-	-	464.608	651.010	1.184.409
Jan/Apr	650.767	876.885	1.478.582	26.074	-	-	624.693	876.885	1.478.582
Jan/Mai	877.147	1.152.542		29.326	-	-	847.821	1.172.542	
Jan/Jun	1.152.519	1.413.366		43.057	-	-	1.109.462	1.413.366	
Jan/Jul	1.530.367	1.767.888		55.344	-	-	1.475.023	1.767.888	
Jan/Aug	1.657.041	2.218.225		60.090	-	-	1.596.951	2.218.225	
Jan/Sep	1.853.863	2.697.707		64.950	-	-	1.789.913	2.697.707	
Jan/Oct	2.161.667	3.040.446		67.040	-	-	2.094.619	3.040.446	
Jan/Nov	2.422.887	3.381.236		67.857	-	-	2.355.030	3.381.236	
Jan/Dec	2.741.759	3.662.672		67.921	43		2.673.838	3.662.629	

A l'exclusion des semences / Ausschliesslich Saatmais

ITALIE

Importations mensuelles - monatliche Einfuhren

Produit : Maïs
Erzeugnis : Mais

A. EN PROVENANCE DES PAYS DE LA C.E.E. - HERKCHEND AUS EHG LÄNDERN

		Jan	Feb	Mar	Apr	Mai	Jun	Juli	Aug	Sep	Oct	Nov	Dec
TOTAL C.E.E. EHG INSGESAMT	1962	700	-	23.150	2.216	3.252	13.731	12.207	4.746	4.860	2.098	000	64
	1963	-	-	-	-	-	-	-	-	-	-	-	43
	1964	-	-	-	-	-	-	-	-	-	-	-	-
B.R. DEUTSCHLAND	1962	-	-	-	-	-	-	-	-	-	-	-	-
	1963	-	-	-	-	-	-	-	-	-	-	-	17
	1964	-	-	-	-	-	-	-	-	-	-	-	-
FRANCE	1962	700	-	23.150	2.216	3.252	13.731	12.207	4.746	4.860	2.098	000	64
	1963	-	-	-	-	-	-	-	-	-	-	-	26
	1964	-	-	-	-	-	-	-	-	-	-	-	-
NETERLAND	1962	-	-	-	-	-	-	-	-	-	-	-	-
	1963	-	-	-	-	-	-	-	-	-	-	-	-
	1964	-	-	-	-	-	-	-	-	-	-	-	-
C.E.B.L./B.L.E.U.	1962	-	-	-	-	-	-	-	-	-	-	-	-
	1963	-	-	-	-	-	-	-	-	-	-	-	-
	1964	-	-	-	-	-	-	-	-	-	-	-	-

Q = Tonnes
M = Tonnen

ITALIA
IMPORTATIONS/EINFUHREN

Produit : Autres céréales
 Erzeugnis : Anderes Getreide

Q = Tonnes
 M = Tonnen

PERIODE ZEITRAUM	MENSUELLES - MONATLICHE								
	TOTAL - INSGESAMT			C. E. E. - EWG			PAYS TIERS - DRITTLÄNDER		
	1962	1963	1964	1962	1963	1964	1962	1963	1964
Jan	594	2.271	1.756	-	-	-	594	2.271	1.756
Feb	696	125	909	-	-	-	696	125	909
Mar	1.450	283	1.599	-	-	-	1.450	283	1.599
Apr	1.890	1.487	1.490	-	-	-	1.890	1.487	1.490
Mai	1.900	2.763		-	-		1.900	2.763	
Jun	2.427	1.654		-	14		2.427	1.640	
Jul	953	2.086		-	-		953	2.086	
Aug	1.502	4.045		-	-		1.502	4.045	
Sep	2.172	2.454		-	-		2.172	2.454	
Oct	2.822	805		-	10		2.822	795	
Nov	1.607	2.023		-	-		1.607	2.023	
Dec	1.520	625		-	135		1.520	490	

ITALIA
IMPORTATIONS/EINFUHREN

Produit : Autres céréales
 Erzeugnis : Anderes Getreide

Q = Tonnes
 M = Tonnen

PERIODE ZEITRAUM	CUMULATIVES - KUMULATIVE								
	TOTAL - INSGESAMT			C.E.E. - EWG			PAYS TIERS - DRITTLANDER		
	1962	1963	1964	1962	1963	1964	1962	1963	1964
Jan	594	2.271	1.756	-	-	-	594	2.271	1.756
Jan/Feb	1.290	2.396	2.665	-	-	-	1.290	2.396	2.665
Jan/Mar	2.740	2.679	4.264	-	-	-	2.740	2.679	4.264
Jan/Apr	4.630	4.166	5.754	-	-	-	4.630	4.166	5.754
Jan/Mai	6.530	6.929		-	-		6.530	6.929	
Jan/Jun	8.957	8.583		-	14		8.957	8.569	
Jan/Jul	9.910	10.669		-	14		9.910	10.655	
Jan/Aug	11.412	14.714		-	14		11.412	14.700	
Jan/Sep	13.584	17.168		-	14		13.584	17.154	
Jan/Oct	16.406	17.973		-	24		16.406	17.949	
Jan/Nov	18.013	19.996		-	24		18.013	19.972	
Jan/Dec	19.533	20.621		-	159		19.533	20.462	

ITALIA

9580/Vi/64

Importations mensuelles - monatliche Einfuhren

Produit : Autres céréales
Erzeugnis : Andere Getreide

B. EN PROVENANCE DES PAYS TIERS - HERKUNFT AUS DRITTLANDERN

Q = Tonnes
t = Tonnen

		Jan	Feb	Mar	Apr	Mai	Jun	Jul	Aug	Sep	Oct	Nov	Dec
TOTAL/ZUSAMMEN	1962	594	696	1.450	1.890	1.900	2.427	953	1.502	2.172	2.622	1.607	1.520
	1963	2.271	125	263	1.487	2.763	1.650	2.066	4.045	2.454	795	2.023	490
	1964	1.756	605	1.599	1.490								
dont : U.S.A. wovon	1962	167	90	334	44	163	122	100	-	-	-	-	-
	1963	-	-	-	597	45	-	40	60	5	20	39	18
	1964	30	63	-	-								
ARGENTINE ARGENTINIEN	1962	117	300	706	1.590	1.492	2.064	729	376	729	1.738	795	142
	1963	1.700	-	-	246	1.840	1.272	1.601	3.393	2.119	215	954	-
	1964	1.051	256	-	633								
AUSTRALIE AUSTRALIEN	1962	-	-	-	-	-	-	-	-	-	-	-	-
	1963	-	-	-	-	-	-	-	-	-	60	70	-
	1964	15	40	-	-								
TURQUIE TURKEI	1962	-	300	-	-	-	-	15	683	714	604	390	648
	1963	394	91	78	652	315	204	144	262	561	361	514	89
	1964	400	263	507	479								
MAROC MAROKKO	1962	-	-	-	-	-	-	169	442	573	465	184	364
	1963	-	-	-	-	-	-	-	-	-	90	327	-
	1964	205	225	101	81								

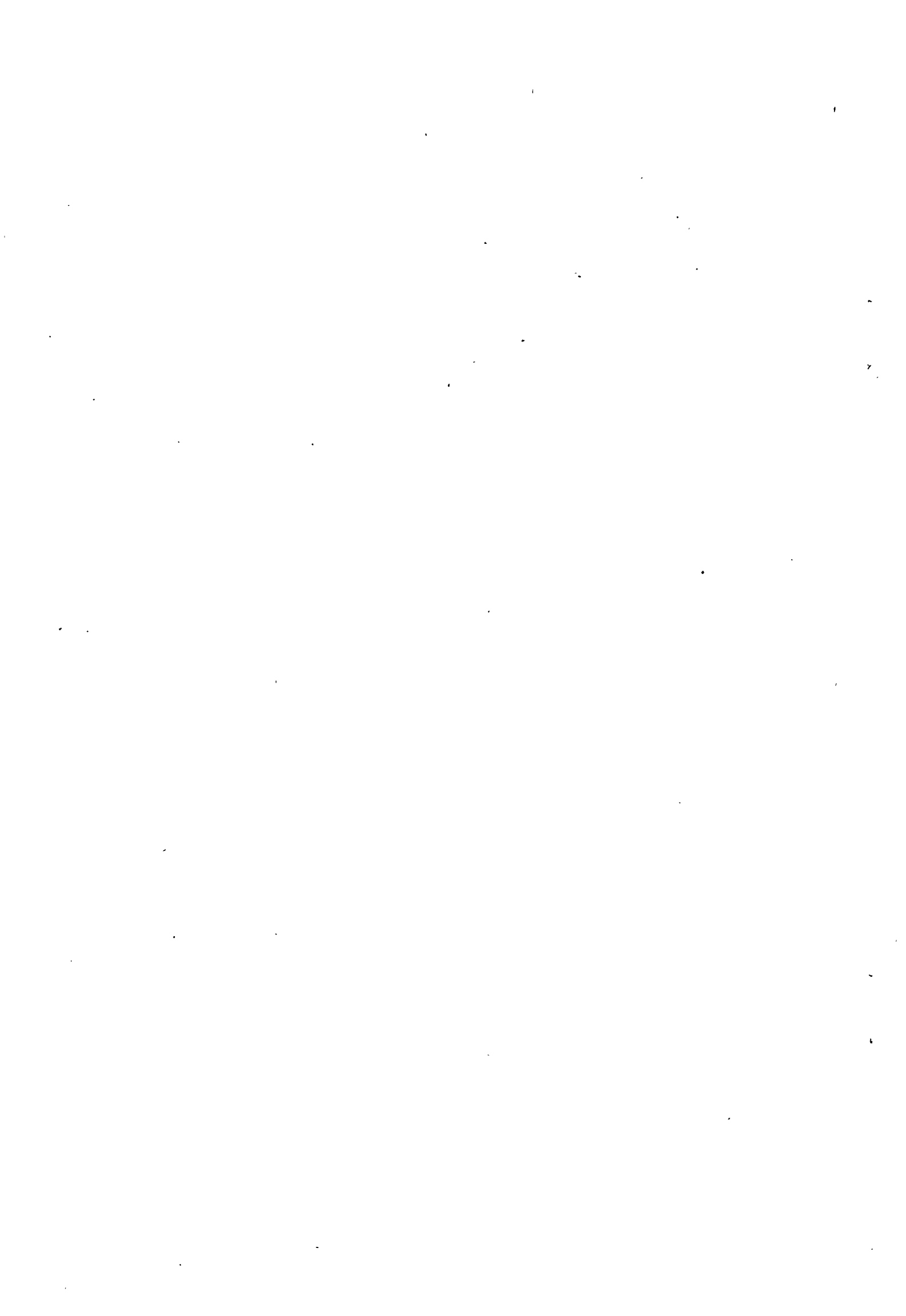

P A Y S - B A S

Importations mensuelles et cumulatives

1962 - 1963 - 1964

N I E D E R L A N D E

Monatliche und Kumulative Einfuhren

1962 - 1963 - 1964

NFDERLAND
IMPORTATIONS/EINFUHREN

Produit : Froment (1)
 Erzeugnis : Weizen (1)

Q = Tonnes
 M = Tonnen

PERIODE ZEITRAUM	MENSUELLES - MONATLICHE								
	TOTAL - INSGESAMT			C.E.E. - EWG			PAYS TIERS - DRITTLÄNDER		
	1962	1963	1964	1962	1963	1964	1962	1963	1964
Jan	114.259	52.379	55.955	1.719	-	3.797	112.540	52.379	52.158
Feb	63.057	35.150	54.166	4.888	-	6.757	58.169	35.150	47.409
Mar	41.515	26.284	50.603	5.507	-	9.306	36.008	26.284	41.297
Apr	62.019	45.722	37.923	2.729	463	7.720	59.290	45.259	30.203
Mai	93.378	37.418	30.274	4.763	1.472	6.242	88.615	35.946	24.032
Jun	169.232	34.027		14.733	7.240		154.499	26.787	
Jul	43.061	71.600		19.134	4.972		23.927	66.628	
Aug	46.937	127.314		2	4.201		46.935	123.113	
Sep	27.535	32.355		-	3.224		27.535	29.131	
Oct	66.081	78.933		-	1.751		66.081	77.182	
Nov	42.052	113.383		1.560	9.247		40.552	104.136	
Dec	47.426	71.185		499	12.234		46.927	58.951	

(1) A l'exclusion des semences

(1) Ausschliesslich Saatweizen

9588/VI/64

- NEDERLAND
IMPORTATIONS/EINFUHREN

Produit : Froment (1)
 Erzeugnis : Weizen (1)

Q = Tonnes
 M = Tonnen

PERIODE ZEITRAUM	CUMULATIVES - KUMULATIVE								
	TOTAL - INSGESAMT			C.E.E. - EWG			PAYS TIERS - DRITTLÄNDER		
	1962	1963	1964	1962	1963	1964	1962	1963	1964
Jan	114.259	52.379	55.955	1.719	-	3.797	112.540	52.379	52.158
Jan/Feb	177.316	87.529	110.121	6.607	-	10.554	170.709	87.529	99.567
Jan/Mar	218.831	113.813	160.724	12.114	-	19.860	206.717	113.813	140.864
Jan/Apr	280.850	159.542	198.687	14.043	463	27.580	266.007	159.079	171.107
Jan/Mai	374.228	196.962	228.961	19.606	1.940	33.822	354.622	195.022	195.139
Jan/Jun	543.460	230.987		34.339	9.180		509.121	221.807	
Jan/Jul	586.521	302.579		53.473	14.146		533.048	288.433	
Jan/Aug	633.458	429.893		53.475	18.346		579.983	411.547 ^c	
Jan/Sep	660.993	462.256		53.475	21.113		607.518	441.143	
Jan/Oct	727.075	541.180		53.475	23.321		673.600	517.859	
Jan/Nov	769.127	654.563		54.975	32.567		714.152	621.996	
Jan/Dec	816.533	725.748		55.474	44.801		761.879	680.947	

(1) A l'exclusion des semences - Ausschliesslich Saatweizen

N E D E R L A N D

9588 /VI /64

Importations mensuelles - Monatliche Einfuhren

A. EN PROVENANCE DES PAYS DE LA C.E.E. - HERKOMMEN AUS EWG LANDERN

Produit : Froment (1)
Erzeugnis : Weizen (1)

Q = Tonnes
M = Tonnen

		Jan	Feb	Mar	Apr	Mai	Jun	Jul	Aug	Sep	Oct	Nov	Dec
Total C.E.E.	1962	1.719	4.666	5.567	2.729	4.753	14.733	19.134	2	-	-	1.500	499
EWG insgesamt	1963	-	-	-	463	1.472	7.210	4.972	4.201	3.224	1.751	9.047	12.094
	1964	3.797	6.757	9.305	7.720	6.242							
B.R. DEUTSCHLAND	1962	769	250	792	349	-	-	-	-	-	-	5	-
	1963	-	-	-	-	-	-	-	-	-	-	-	-
	1964	-	-	-	-	-	-	-	-	-	-	-	-
FRANCE	1962	-	2.141	1.258	263	1.502	11.714	16.001	2	-	-	-	-
	1963	-	-	-	-	1.472	7.239	4.972	4.201	3.224	1.751	9.047	12.094
	1964	3.797	6.757	9.305	7.720	6.242							
ITALIA	1962	-	-	-	-	-	-	-	-	-	-	-	-
	1963	-	-	-	-	-	-	-	-	-	-	-	-
	1964	-	-	-	-	-	-	-	-	-	-	-	-
U.E.S.L./S.L.E.U.	1962	950	2.497	3.457	2.117	3.231	3.019	3.333	-	-	-	1.500	499
	1963	-	-	-	463	-	1	-	-	-	-	200	150
	1964	30	-	1	-	-	-	-	-	-	-	-	-

(1) A l'exclusion des semences

(1) Ausschliesslich Saatweizen

N E D E R L A N D

Importations mensuelles - Monatliche Einfuhren

B. EN PROVENANCE DES PAYS TIERS - HERKOMMEND AUS DRITTLANDERProduit : Froment (1)
Erzeugnis : Weizen (1)Q = Tonnes
ii = Tonnen

		Jan	Feb	Mar	Apr	Mai	Jun	Jul	Aug	Sep	Oct	Nov	Dec
Total/Zusammen	1962	112.540	50.169	33.003	59.290	60.615	154.499	23.027	40.935	27.535	66.061	40.552	46.027
	1963	52.379	35.150	26.204	45.259	35.349	26.737	66.620	123.113	23.131	77.162	104.136	56.010
	1964	52.150	47.409	41.297	30.203	24.032							
Dont : EUROPE ORIENTALE Wovon: OSTEUROPA	1962	32.716	6.534	2.940	2.553	21.770	12.705	-	-	3.446	17.577	13.193	8.736
	1963	-	7.530	7.521	11.363	13.623	5.300	25.010	19.025	9.751	6.190	-	-
	1964	13.799	24.721	-	-	-							
U.S.A.	1962	71.356	37.511	26.712	30.906	56.102	94.071	10.219	26.999	16.139	36.226	20.722	29.432
	1963	23.610	7.309	6.460	24.074	9.058	10.450	21.446	60.460	13.702	61.449	93.505	54.060
	1964	51.366	42.251	20.950	25.789	19.102							
CANADA/KANADA	1962	2.905	2.045	1.257	1.368	6.174	23.923	152	2.043	7.047	6.375	1.946	4.705
	1963	7.372	51	10.189	-	1.542	7.368	10.076	30.397	447	6.573	10.531	3.032
	1964	10.434	5.145	427	972	1.260							
ARGENTINE ARGENTINISCH	1962	4.770	12.073	5.393	15.012	1.900	11.451	13.540	9.593	-	1.302	4.707	3.041
	1963	15.639	10.134	100	9.210	0.000	462	582	-	500	971	-	1.059
	1964	400	-	11.012	3.442	3.669							
FINLÄNDE	1962	-	-	-	3.352	2.470	9.593	16	-	-	-	-	-
	1963	-	-	-	-	-	-	-	-	-	-	-	-
	1964	-	-	-	-	-	-	-	-	-	-	-	-

(1) A l'exclusion des semailles

(1) Ausschliesslich Saatweizen

NEPERLAND
IMPORTATIONS/EINFUHREN

Produit : Seigle (1)
Erzeugnis : Roggen (1)

Q = Tonnes
M = Tonnen

PERIODE ZEITRAUM	MENSUELLES - MONATLICHE								
	TOTAL - INSGESAMT			C.E.E. - EWG			PAYS TIERS - DRITTLÄNDER		
	1962	1963	1964	1962	1963	1964	1962	1963	1964
Jan	21.517	19.634	16.729	795	-	845	20.722	19.634	15.884
Feb	33.540	23.975	10.268	153	-	-	33.387	23.975	10.268
Mar	28.800	40.579	8.420	1.049	-	-	27.751	40.579	8.420
Apr	10.793	33.834	10.208	-	-	-	10.793	33.834	10.208
Mai	1.770	31.486	17.665	-	-	-	1.770	31.486	17.665
Jun	18.972	16.753	-	-	-	-	18.972	16.753	-
Jul	10.464	9.716	-	-	-	-	10.464	9.716	-
Aug	2.871	11.358	-	-	-	-	2.871	11.358	-
Sep	8.728	6.517	-	-	-	-	8.728	6.517	-
Oct	12.076	17.315	-	-	-	-	12.076	17.315	-
Nov	24.409	34.169	-	-	-	-	24.409	34.169	-
Dec	18.496	23.013	-	-	-	-	18.496	23.013	-

(1) A l'exclusion des semences - Ausschliesslich Saatweizen

NEDERLAND
IMPORTATIONS/EINFUHREN

Produit : Seigle (1)
Erzeugnis : Roggen (1)

Q = Tonnes
M = Tonnen

PERIODE ZEITRAUM	CUMULATIVES - KUMULATIVE								
	TOTAL - INSGESAMT			C.E.E. - EWG			PAYS TIERS - DRITTLÄNDER		
	1962	1963	1964	1962	1963	1964	1962	1963	1964
Jan	21.517	19.634	16.729	795	-	845	20.722	19.634	15.884
Jan/Feb	55.057	43.609	26.997	948	-	845	54.109	43.609	26.152
Jan/Mar	83.857	84.188	35.417	1.997	-	845	81.860	84.188	34.572
Jan/Apr	94.650	118.022	45.625	1.997	-	845	92.653	118.022	44.780
Jan/Mai	96.420	149.508	63.291	1.997	-	845	94.423	149.508	62.446
Jan/Jun	115.392	166.264		1.997	-		113.395	166.261	
Jan/Jul	125.856	175.977		1.997	-		123.859	175.977	
Jan/Aug	128.727	187.334		1.997	-		126.730	187.334	
Jan/Sep	137.455	193.851		1.997	-		135.458	193.851	
Jan/Oct	149.329	211.165		1.997	-		147.332	211.165	
Jan/Nov	173.730	245.335		1.997	-		171.741	245.335	
Jan/Dec	192.234	268.348		1.997	-		190.237	268.348	

(1) A l'exclusion des semences - Ausschliesslich Saatroggen

N E D E R L A N D

Importations mensurales - monatliche Einfuhren

A. EN PROVENANCE DES PAYS DE LA C.E.E. - HERKOMMEN AUS EUG. LANDERNProduit : Seigle (1)
Erzeugnis : Roggen (1)Q = Tonnes
M = Tonnen

		Jan	Feb	Mär	Apr	Mai	Jun	Jul	Aug	Sep	Oct	Nov	Dec
Total C.E.E. EUG Ingesamt	1952	795	153	1.040	-	-	-	-	-	-	-	-	-
	1953	-	-	-	-	-	-	-	-	-	-	-	-
	1964	845	-	-	-	-	-	-	-	-	-	-	-
B.R. DEUTSCHLAND	1952	795	153	1.040	-	-	-	-	-	-	-	-	-
	1953	-	-	-	-	-	-	-	-	-	-	-	-
	1964	-	-	-	-	-	-	-	-	-	-	-	-
FRANCE	1952	-	-	-	-	-	-	-	-	-	-	-	-
	1953	-	-	-	-	-	-	-	-	-	-	-	-
	1964	-	-	-	-	-	-	-	-	-	-	-	-
ITALIA	1952	-	-	-	-	-	-	-	-	-	-	-	-
	1953	-	-	-	-	-	-	-	-	-	-	-	-
	1964	-	-	-	-	-	-	-	-	-	-	-	-
U.E.B.L./D.L.E.U.	1952	-	-	-	-	-	-	-	-	-	-	-	-
	1953	-	-	-	-	-	-	-	-	-	-	-	-
	1964	845	-	-	-	-	-	-	-	-	-	-	-

(1) A l'exclusion des semences

(1) Ausschliesslich Saatroggen

N E D E R L A N D

Importations mensuelles - Monatliche Einfuhren

B. EU PROVENANCE DES PAYS TIECS - HERKOMMEN AUS DRITTLANDERN

Produit : Sojole (1)
Erzeugnis : Roggen (1)

Q = Tonnas
ii = Tonnen

		Jan	Feb	Mär	Apr	Mai	Jun	Juli	Aug	Sep	Oct	Nov	Dec
Total/Zusammen	1962	20.722	33.357	27.751	10.793	1.770	18.972	10.464	2.571	6.726	12.076	21.409	10.455
	1963	19.634	23.975	10.579	33.633	31.406	16.753	9.716	11.350	6.517	17.315	34.169	23.013
	1964	15.004	10.260	8.420	10.206	17.665							
Dont : U.S.A.	1962	-	2.203	4.360	-	610	10.501	9.559	2.504	6.677	12.076	5.943	3.740
	1963	3.967	6.546	27.609	15.443	14.926	7.155	6.230	7.975	4.467	11.018	13.514	6.154
	1964	11.791	5.160	5.745	6.967	9.702							
CANADA/KANADA	1962	-	-	-	4.650	-	245	1.575	-	51	-	16.119	9.706
	1963	3.945	102	1.375	5.057	11.220	6.300	615	3.162	2.031	5.052	4.066	2.357
	1964	593	3.453	2.416	3.241	7.453							
DANEMARK/DANEMARK	1962	9.446	25.001	15.626	36	-	-	-	-	-	-	-	-
	1963	11.702	16.651	10.116	13.266	1.403	-	-	-	-	1.244	6.535	13.330
	1964	2.115	1.129	-	-	-	-	-	-	-	-	-	-
ARGENTINE	1962	1.693	516	36	1.163	-	-	330	357	-	-	347	-
ARGENTINIEN	1963	-	-	-	-	-	-	-	-	-	-	-	-
	1964	-	424	259	-	500	-	-	-	-	-	-	-
SUEDE/SCHWEDEN	1962	6.669	4.619	7.513	4.742	1.153	146	-	-	-	-	-	-
	1963	-	-	-	-	3.956	3.200	671	-	-	-	-	-
	1964	-	-	-	-	-	-	-	-	-	-	-	-

(1) A l'exclusion des semences

(1) Ausschliesslich Saatroggen

NEDERLAND
IMPORTATIONS/EINFUHREN

Produit : Orge (1)
 Erzeugnis : Gerste (1)

Q = Tonnes
 M = Tonnen

PERIODE ZEITRAUM	MENSUELLES - MONATLICHE								
	TOTAL - INSGESAMT			C.E.E. - EWG			PAYS TIERS - DRITTLANDER		
	1962	1963	1964	1962	1963	1964	1962	1963	1964
Jan	43.125	18.220	20.422	20.374	2.478	7.877	22.751	15.742	12.545
Feb	34.023	18.685	22.777	10.167	499	3.439	23.856	18.186	19.338
Mar	51.904	37.022	24.046	13.976	2.811	6.030	37.928	34.211	18.016
Apr	18.271	24.277	25.474	3.213	6.623	4.806	15.058	17.654	20.668
Mai	27.734	28.432	29.394	1.240	8.530	12.586	26.494	19.902	16.808
Jun	27.462	18.904		652	2.774		26.810	16.130	
Jul	47.707	13.604		1	8.087		47.706	5.517	
Aug	33.294	11.413		-	385		33.294	11.028	
Sep	6.649	1.722		5	250		6.644	1.472	
Oct	4.273	8.579		966	1.721		3.307	6.858	
Nov	2.122	16.799		255	3.256		1.867	13.543	
Dec	19.750	16.421		2.988	3.118		16.762	13.303	

(1) A l'exclusion des semences - Ausschliesslich Saatgerste

NEDERLAND
IMPORTATIONS/EINFUHREN

Produit : Orge (1)
Erzeugnis : Gerste (1)

Q = Tonnes
M = Tonnen

PERIODE ZEITRAUM	CUMULATIVES - KUMULATIVE								
	TOTAL - INSGESAMT			C.E.E. - EWG			PAYS TIERS - DRITTLÄNDER		
	1962	1963	1964	1962	1963	1964	1962	1963	1964
Jan	43.125	18.220	20.422	20.374	2.478	7.877	22.751	15.742	12.545
Jan/Feb	77.148	36.905	43.199	30.541	2.977	11.316	46.607	33.928	31.883
Jan/Mar	129.052	73.927	67.245	44.517	5.788	17.346	84.535	68.139	49.890
Jan/Apr	147.323	98.204	92.718	47.730	12.411	21.102	99.593	85.793	71.616
Jan/Mai	175.057	126.647	122.112	48.970	20.952	34.739	126.087	105.695	87.373
Jan/Jun	202.519	145.551		49.622	23.726		152.897	121.825	
Jan/Jul	250.226	159.145		49.623	31.802		200.603	127.343	
Jan/Aug	283.520	170.557		49.623	32.187		233.897	138.370	
Jan/Sep	290.169	172.279		49.628	32.437		240.541	139.842	
Jan/Oct	293.782	180.858		50.594	34.158		243.188	146.700	
Jan/Nov	295.904	197.657		50.849	37.414		245.055	160.243	
Jan/Dec	315.654	214.078		53.837	40.532		261.817	173.546	

(1) A l'exclusion des semences - Ausschliesslich Saatgerste

NEDEPLAND

9588 N1/64

Importation manuelles - Monatliche Einfuhren

A. EN PROVENANCE DES PAYS DE LA C.E.E. - HERKOMMEN AUS D'ES LANDERN

Produit : Orge (1)
Erzeugnis : Gerste (1)

Q = Tonnes
M = Tonnen

		Jan	Feb	Mär	Apr	Mai	Jun	Jul	Aug	Sep	Oct	Nov	Dec
Total C.E.E.	1962	20.374	10.167	13.976	3.213	1.240	552	1	-	5	966	255	2.968
ENG Insgesamt	1963	2.478	499	2.811	5.623	10.530	2.774	8.007	365	250	1.721	3.256	3.118
	1964	7.877	3.433	5.030	4.806	12.586							
B.R. DEUTSCHLAND	1962	-	-	-	-	-	-	-	-	-	-	-	-
	1963	-	-	-	820	290	-	6.007	-	-	1.721	-	-
	1964	-	-	1.050	-	-							
FRANCE	1962	20.124	10.167	13.976	3.213	1.240	552	-	-	-	966	255	2.730
	1963	2.478	499	2.325	5.043	5.994	2.774	-	365	250	-	3.256	2.725
	1964	5.400	3.234	4.960	4.806	12.586							
ITALIA	1962	-	-	-	-	-	-	-	-	-	-	-	-
	1963	-	-	-	-	-	-	-	-	-	-	-	-
	1964	-	-	-	-	-							
U.E.S.L./D.L.E.U.	1962	250	-	-	-	-	-	1	-	-	-	-	249
	1963	-	-	466	760	1.246	-	-	20	-	-	-	333
	1964	1.397	205	-	-	-							

- 46 -

(1) A l'exclusion des semences

(1) Ausschliesslich Saatgerste

N E D E R L A N D

Importations mensuelles - Monatliche Einfuhren
 B. EN PROVENANCE DES PAYS TIERS - HERKOMMEND AUS DRITTLANDERN

Q = Tonnes
 M = Tonnen

Produit : Orge (1)
 Erzeugnis : Gerste (1)

		Jan	Feb	Mars	Avr	Mai	Jun	Jul	Aug	Sep	Oct	Nov	Dec
Total/Zusammen	1962	22.751	23.056	37.023	15.050	20.494	26.619	47.706	33.294	6.544	2.307	1.007	19.752
	1963	15.742	10.106	34.211	17.654	10.902	13.130	5.517	11.023	1.472	6.050	13.543	13.303
	1964	12.545	10.330	10.015	20.658	16.808							
Dont : EUROPE ORIENTALE Noton : OSTEUROPA	1962	1.000	-	-	-	-	-	-	-	-	-	-	-
	1963	-	-	-	4.624	524	-	-	-	-	-	-	600
	1964	-	1.402	-	2.593	-	-	-	-	-	-	-	-
U.S.A.	1962	0.061	12.754	24.069	0.030	22.490	21.760	37.055	30.364	5.039	3.230	1.053	14.355
	1963	11.235	11.507	24.527	3.794	10.017	15.157	4.717	9.042	1.052	4.629	11.307	9.200
	1964	5.400	7.406	5.103	10.943	14.839							
AUSTRALIE AUSTRALIEN	1962	2.799	2.718	1.433	-	1.010	957	9.009	1.102	20	-	-	-
	1963	254	-	1.497	2.174	774	300	290	166	410	-	-	2.513
	1964	710	-	10.015	1.944	-							
ROYAUME UNI VEREINIGTES KONIGREICH	1962	10.353	0.361	7.609	4.001	2.034	393	-	-	-	-	-	1.057
	1963	3.903	6.599	0.167	5.779	1.000	-	402	-	-	655	2.100	720
	1964	3.072	6.259	1.733	3.434	-							
IRAK	1962	-	-	4.724	010	-	3.691	251	-	11.070	39	-	-
	1963	-	-	-	-	-	-	-	-	-	-	-	-
	1964	-	-	-	-	-	-	-	-	-	-	-	-
NORVEGE NORWEGEN	1962	-	-	-	1.167	-	-	-	-	-	-	-	-
	1963	-	-	-	-	-	-	-	-	-	-	-	-
	1964	-	-	-	-	-	-	-	-	-	-	-	-

(1) A l'exclusion des semences - Ausschliesslich Saatgerste

NEDERLAND
IMPORTATIONS/EINFUHREN

Produit : Avoine (1)
 Erzeugnis : Hafer (1)

Q = Tonnes
 M = Tonnen

PERIODE ZEITRAUM	MENSUELLES - MONATLICHE								
	TOTAL - INSGESAMT			C.E.E. - EWG			PAYS TIERS - DRITTLANDER		
	1962	1963	1964	1962	1963	1964	1962	1963	1964
Jan	21.443	20.511	4.453	-	-	-	21.443	20.511	4.453
Feb	18.994	9.219	11.552	-	-	-	18.994	9.219	11.552
Mar	13.301	17.525	6.834	-	-	-	13.301	17.525	6.834
Apr	9.469	9.577	12.931	-	-	213	9.469	9.577	12.718
Mai	20.099	24.448	8.641	420	-	840	19.679	24.448	7.801
Jun	40.120	27.430		197	-		39.923	27.430	
Jul	33.427	10.543		100	-		33.327	10.543	
Aug	27.542	24.374		-	-		27.542	24.374	
Sep	24.643	3.798		-	-		24.643	3.798	
Oct	12.568	13.219		-	850		12.560	12.369	
Nov	4.395	5.483		-	856		4.395	4.627	
Dec	10.546	12.510		-	213		10.546	12.297	

- 96 -

(1) à l'exclusion des semences - Ausschliesslich Saathafer

NEDERLAND
IMPORTATIONS/EINFUHREN

Produit : Avoine (1)
Erzeugnis : Hafer (1)

Q = Tonnes
M = Tonnen

	CUMULATIVES - KUMULATIVE								
	TOTAL - INSGESAMT			C.E.E. - EWG			PAYS TIERS - DRITTLÄNDER		
	1962	1963	1964	1962	1963	1964	1962	1963	1964
Jan	21.443	20.511	4.453	-	-	-	21.443	20.511	4.453
Jan/Feb	40.437	29.730	16.005	-	-	-	40.437	29.730	16.005
Jan/Mar	53.738	47.255	22.839	-	-	-	53.738	47.255	22.839
Jan/Apr	63.207	56.832	35.770	-	-	213	63.207	56.832	35.557
Jan/Mai	83.306	81.283	44.411	420	-	1.053	82.886	81.283	43.358
Jan/Jun	123.426	108.712		617	-		122.809	108.712	
Jan/Jul	156.853	119.252		717	-		156.136	119.252	
Jan/Aug	184.395	143.626		717	-		183.675	143.626	
Jan/Sep	209.038	147.424		717	-		208.321	147.424	
Jan/Oct	221.606	160.643		717	881		220.889	159.762	
Jan/Nov	226.001	166.126		717	1.737		225.284	164.389	
Jan/Dec	236.547	178.636		717	1.950		235.830	176.686	

(1) A l'exclusion des semences - Ausschliesslich Saathafer

N E D E R L A N D

Importations mensuelles - Monatliche Einfuhr

A. EN PROVENANCE DES PAYS DE LA C.E.E. - HERKUNFT AUS EWG LANDERN

Produit : Avoine (1)
Erzeugnis : Hafer (1)Q = Tonnes
M = Tonnen

		Jan	Feb	Mar	Apr	Mai	Jun	Jul	Aug	Sep	Oct	Nov	Dec
Total C.E.E.	1962	-	-	-	-	420	197	100	-	-	-	-	-
EWG Ingesamt	1963	-	-	-	-	-	-	-	-	-	650	656	213
	1964	-	-	-	213	840							
B.R. DEUTSCHLAND	1962	-	-	-	-	420	197	100	-	-	-	-	-
	1963	-	-	-	-	-	-	-	-	-	-	-	-
	1964	-	-	-	-	-							
FRANCE	1962	-	-	-	-	-	-	-	-	-	-	-	-
	1963	-	-	-	-	-	-	-	-	-	650	656	213
	1964	-	-	-	-	840							
ITALIA	1962	-	-	-	-	-	-	-	-	-	-	-	-
	1963	-	-	-	-	-	-	-	-	-	-	-	-
	1964	-	-	-	-	-							
U.E.B.L./B.L.E.U.	1962	-	-	-	-	-	-	-	-	-	-	-	-
	1963	-	-	-	-	-	-	-	-	-	-	-	-
	1964	-	-	-	213	-							

(1) A l'exclusion des semences

(1) Ausschliesslich Saathafer

N E D E R L A N D

Importations mensuelles - Monatliche Einfuhren

Produit : Avoine (1)
Erzeugnis : Hafer (1)

D. EN PROVENANCE DES PAYS TIERS - HERKUNFT AUS DRITTLANDERN

Q = Tonnes
M = Tonnen

		Jan	Feb	Mar	Apr	Mai	Jun	JuI	Aug	Sep	Oct	Nov	Dec
Total/Zusammen	1962	21.443	18.534	13.301	9.439	13.679	33.923	33.327	27.542	24.343	12.568	4.395	10.546
	1963	20.511	9.219	17.525	9.577	24.446	27.430	10.543	24.374	3.796	12.339	4.327	12.257
	1964	4.453	11.552	6.634	12.718	7.801							
Dont : EUROPE ORIENTALE Rovcn : OSTEUROPA	1962	-	-	-	-	-	-	-	-	-	-	-	-
	1963	-	-	-	-	-	-	-	-	-	-	-	-
	1964	-	-	-	-	-	-	-	-	-	-	-	-
U.S.A.	1962	529	-	614	250	1.602	13.724	21.465	17.495	22.983	11.931	3.453	9.114
	1963	7.660	2.009	4.635	1.801	5.479	9.557	6.332	18.673	2.399	6.514	3.196	3.513
	1964	-	34	-	832	-							
NORVEGE/NORWEGEN	1962	1.904	635	1.926	1.354	-	-	-	-	-	-	-	-
	1963	-	-	-	-	-	-	-	-	-	-	-	-
	1964	-	-	-	-	-	-	-	-	-	-	-	-
SUEDE/SCHWEDEN	1962	6.765	1.509	-	-	212	-	-	-	-	-	-	-
	1963	-	-	-	-	-	-	-	2.496	740	1.472	1.079	-
	1964	-	-	-	-	-	-	-	-	-	-	-	-
ARGENTINE/ARGENTINIEN	1962	10.626	15.959	2.043	7.307	16.563	16.353	9.006	10.042	660	667	-	462
	1963	1.150	200	505	1.510	690	12	-	601	-	-	-	120
	1964	2.073	536	615	644	401							
AUSTRALIE AUSTRALIEN	1962	1.590	790	3.016	250	1.277	6.231	2.657	5	-	-	14	-
	1963	3.463	6.537	3.232	518	6.346	20	20	-	-	2.066	-	19
	1964	-	-	1.729	30	2.535							

(1) A l'exclusion des semences - Ausschliesslich Saathafer

NEDERLAND
IMPORTATIONS/EINFÜHREN

Produit : Maïs (1)
 Erzeugnis : Maïs (1)

Q = Tonnes
 M = Tonnen

PERIODE ZEITRAUM	MENSUELLES - MONATLICHE								
	TOTAL - INSGESAMT			C.E.E. - EWG			PAYS TIERS - DRITTLÄNDER		
	1962	1963	1964	1962	1963	1964	1962	1963	1964
Jan	138.318	278.192	176.081	438	50	211	137.880	278.142	175.870
Feb	201.543	116.183	127.771	925	53	2.410	200.618	116.130	125.361
Mar	193.212	161.158	58.546	604	580	-	192.608	160.578	58.546
Apr	54.192	134.690	132.088	50	599	402	54.142	134.091	131.686
Mai	88.489	130.807	161.875	35	500	1.069	88.454	130.307	160.806
Jun	127.865	160.848		14	120		127.851	160.728	
Jul	174.441	184.964		-	497		174.441	184.467	
Aug	138.343	168.115		6	-		138.337	168.115	
Sep	103.008	75.748		-	40		103.008	75.708	
Oct	141.664	230.440		-	97		141.664	230.347	
Nov	64.552	160.970		200	15		64.352	160.955	
Dec	89.530	189.030		-	1.768		89.530	187.262	

(1) A l'exclusion des semences - Ausschliesslich Saatmais

NEDERLAND
IMPORTATIONS/EINFUHREN

Produit : Maïs (1)
Erzeugnis : Mais (1)

Q = Tonnes
M = Tonnen

PERIODE ZEITRAUM	CUMULATIVES - KUMULATIVE								
	TOTAL - INSGESAMT			C.E.E. - EWG			PAYS TIERS - DRITTLÄNDER		
	1962	1963	1964	1962	1963	1964	1962	1963	1964
Jan	138.318	278.192	176.081	438	50	211	137.880	278.142	175.870
Jan/Feb	339.861	394.375	303.852	1.363	103	2.621	338.498	394.272	301.231
Jan/Mar	533.073	555.533	362.398	1.967	633	2.621	531.106	554.850	359.777
Jan/Apr	587.265	690.223	494.283	2.017	1.282	3.022	535.248	688.941	491.261
Jan/Mai	675.754	821.440	656.158	2.052	1.782	4.091	673.702	819.658	652.667
Jan/Jun	803.619	982.288		2.066	1.901		801.553	980.387	
Jan/Jul	978.060	1.166.837		2.066	2.399		975.994	1.164.438	
Jan/Aug	1.116.403	1.334.952		2.072	2.399		1.114.331	1.332.553	
Jan/Sep	1.219.411	1.410.701		2.072	2.430		1.217.339	1.408.271	
Jan/Oct	1.352.246	1.641.140		2.072	2.535		1.350.174	1.638.605	
Jan/Nov	1.416.798	1.802.110		2.272	2.551		1.414.526	1.799.559	
Jan/Dec	1.506.328	1.991.140		2.272	4.319		1.504.056	1.986.821	

(1) A l'exclusion des semences - Ausschliesslich Saatmais

N E D E R L A N D

Importations mensuelles - Monatliche Einfuhren

A. EN PROVENANCE DES PAYS DE LA C.E.E. - HERKOMMEN AUS EWG LANDERN

Produit : Maïs (1)
Erzeugnis : Mais (1)Q = Tonnes
M = Tonnen

		Jan	Feb	Mar	Apr	Mai	Jun	Jul	Aug	Sep	Oct	Nov	Dec
Total C.E.E.	1962	438	925	604	50	35	14	-	6	-	-	200	-
EWG Ingesamt	1963	50	53	500	599	500	120	407	-	40	97	15	1.768
	1964	211	2.410	-	402	1.069							
B.R. DEUTSCHLAND	1962	-	-	-	-	-	-	-	-	-	-	-	-
	1963	-	-	-	539	500	-	-	-	-	-	-	-
	1964	-	-	-	-	-							
FRANCE	1962	-	-	-	-	-	-	-	-	-	-	-	-
	1963	-	-	-	-	-	-	-	-	-	-	-	-
	1964	-	-	-	-	751							
ITALIA	1962	-	-	-	-	-	-	-	-	-	-	-	-
	1963	-	-	-	-	-	-	-	-	-	-	-	-
	1964	-	-	-	-	-							
U.E.B.L./J.L.E.U.	1962	438	925	604	50	35	14	-	6	-	-	200	-
	1963	50	53	500	-	-	120	407	-	40	97	15	1.768
	1964	211	2.410	-	402	318							

(1) A l'exclusion des semences

(1) Ausschliesslich Saatmais

N E D E R L A N D

Importations mensuelles - monatliche Einfuhren

Q = Tonnes
ii = Tonnen

B. EN PROVENANCE DES PAYS TIERS - HERKOMMEN AUS DRITTLANDERN

Produit : Maïs (1)
Erzeugnis : Maïs (1)

	Jan	Feb	Mar	Apr	Mai	Jun	Juli	Aug	Sep	Oct	Nov	Dec
Total/Zusammen	137.600	200.010	192.300	54.142	66.454	127.051	174.441	136.337	103.008	141.664	34.352	93.530
1962	276.142	116.130	160.578	134.091	130.307	160.726	104.467	166.115	75.730	230.347	160.355	167.262
1963	175.070	125.361	59.546	131.686	160.606							
1964	-	-	-	-	2.050	-	-	-	-	-	-	-
Dent : EUROPE ORIENTALE	6.510	-	-	-	933	-	152	150	-	-	-	190
1963	-	-	-	-	-	-	-	-	-	-	-	-
1964	-	-	-	-	-	-	-	-	1.270	-	-	-
RHODESIE/RODESIESEN	-	1.500	-	-	-	176	6.590	2.474	-	-	-	-
1962	-	-	-	-	-	-	-	-	-	-	-	-
1963	-	-	-	-	-	-	-	-	-	-	-	-
1964	-	-	-	-	-	-	-	-	-	-	-	-
UNION SID AFRIC.	4.244	27.000	14.774	-	-	1.104	746	1.200	6.055	6.602	2.222	-
1962	11.000	2.916	3.664	98	6.301	2.653	2.426	5.269	5.000	16.366	7.006	1.524
1963	-	1.333	7	-	-	-	-	-	-	-	-	-
1964	-	-	-	-	-	-	-	-	-	-	-	-
U.S.A.	116.493	159.750	165.370	36.976	56.917	101.669	136.236	103.746	72.766	111.691	53.706	94.574
1962	221.900	95.913	149.001	124.012	100.321	130.260	156.255	117.426	55.737	160.069	132.169	194.062
1963	156.673	117.010	53.346	124.718	147.960							
1964	-	-	-	-	-	-	1.012	2.137	-	-	-	-
CANADA/KANADA	2.102	-	-	-	2.046	4.702	14.053	13.110	240	3.627	2.109	531
1962	-	205	-	1.160	102	-	-	-	-	-	-	-
1963	14.467	10.909	12.463	15.453	25.567	24.419	27.050	26.729	24.166	23.151	6.333	4.421
1964	34.464	16.633	7.502	9.304	17.260	23.601	11.577	31.666	13.396	36.472	13.492	20.530
1962	16.046	5.614	5.192	5.668	12.804							

(1) A l'exclusion des semences

(1) Ausschliesslich Saatmais

N I D E R L A N D
E X P O R T A T I O N S / E I N F U H R E N

Produit : Autres céréales (1)
 Erzeugnis : Anderes Getreide (1)

Q = Tonnes
 M = Tonnen

PERIODE ZEITRAUM	MENSUELLES - MONATLICHE								
	TOTAL - INSGESAMT			C.E.E. - EWG			PAYS TIERS - DRITTLÄNDER		
	1962	1963	1964	1962	1963	1964	1962	1963	1964
Jan	90.368	80.975	93.456	320	1.214	15	90.048	79.761	93.441
Feb	76.568	63.664	75.027	1.374	857	300	75.194	62.807	74.727
Mar	74.255	92.037	38.149	21	625	2.487	74.234	91.412	35.662
Apr	47.290	35.444	31.177	682	76	15	46.608	35.368	31.162
Mai	67.476	45.467	42.520	22	179	-	67.454	45.288	42.520
Jun	46.659	64.065		78	286		46.581	63.779	
Jul	53.493	77.096		345	47		53.148	77.049	
Aug	86.500	90.515		1.316	19		85.184	90.496	
Sep	54.332	28.933		820	-		53.512	28.933	
Oct	60.476	59.296		11	35		60.465	59.261	
Nov	41.038	55.497		296	23		40.742	55.474	
Dec	35.625	54.404		20	50		35.605	54.354	

(1) A l'exclusion du riz - Ausschliesslich Reis

9588/VI/64

NEDERLAND
IMPORTATIONS/EINFUHREN

Produit : Autres céréales (1)
 Erzeugnis : Anderes Getreide (1)

Q = Tonnes
 M = Tonnen

PERIODE ZEITRAUM	CUMULATIVES - KUMULATIVE								
	TOTAL - INSGESAMT			C.E.E. - EWG			PAYS TIERS - DRITTLÄNDER		
	1962	1963	1964	1962	1963	1964	1962	1963	1964
Jan	90.360	80.975	93.456	320	1.214	15	90.048	79.761	93.441
Jan/Feb	166.936	144.639	168.483	1.694	2.071	315	165.242	142.568	163.168
Jan/Mar	241.191	236.676	206.632	1.715	2.696	2.802	239.476	233.980	203.830
Jan/Apr	288.481	272.120	237.801	2.397	2.772	2.795	286.084	269.348	235.006
Jan/Mai	355.957	317.632	280.327	2.419	2.936	2.795	353.538	314.696	277.532
Jan/Jun	402.616	381.698		2.497	3.222		400.119	378.476	
Jan/Jul	456.109	458.794		2.842	3.268		453.267	455.526	
Jan/Aug	542.609	549.309		4.158	3.287		538.451	546.022	
Jan/Sep	596.941	576.877		4.978	3.287		591.963	573.590	
Jan/Oct	655.993	637.586		5.041	3.322		650.952	634.264	
Jan/Nov	697.340	693.082		5.247	3.395		692.093	689.687	
Jan/Dec	732.965	747.486		5.377	3.445		727.588	744.041	

105

(1) A l'exclusion du riz - Ausschliesslich Reis

N E D E R L A N D

Importations mensuelles - monatliche Einfuhren

A. EN PROVENANCE DES PAYS DE LA C.E.E. - HERKUNFT AUS EWG LANDERN

Q = Tonnes

H = Tonnen

Produit : Autres céréales (1)
Erzeugnis : Anderes Getreide (1)

		Jan	Feb	Mar	Apr	Mai	Jun	Jul	Aug	Sep	Oct	Nov	Dec
Total C.E.E.	1962	320	1.314	21	662	22	78	345	1.316	620	11	236	20
EWG Ingesamt	1963	1.214	657	625	76	179	236	47	10	-	35	23	50
	1964	15	300	2.497	15	-							
B.R. DEUTSCHLAND	1962	-	-	-	-	-	-	-	-	-	-	-	-
	1963	1	490	-	-	-	-	-	-	-	-	-	-
	1964	-	-	-	-	-							
FRANCE	1962	-	-	-	-	-	-	-	-	-	-	-	-
	1963	-	-	-	-	-	-	-	-	-	-	-	-
	1964	-	-	-	-	-							
ITALIA	1962	-	-	-	-	-	-	-	-	43	11	26	15
	1963	6	-	7	-	-	-	-	-	-	-	23	20
	1964	-	10	12	-	-							
U.E.S.L./B.L.E.U.	1962	320	1.374	21	662	22	78	345	1.316	737	11	270	5
	1963	1.207	367	618	76	179	236	47	10	-	35	-	22
	1964	15	200	2.475	15	-							

(1) A l'exclusion du riz

(1) Ausschliesslich Reis

N E D E R L A N D

Importations mensuelles - Monatliche Einfuhren

Produit : Autres céréales (1)
Erzeugnis : Andere Getreide (1)

B. EN PROVENANCE DES PAYS TIERS - HERKOMMEND AUS DRITTLANDERN

Q = Tonnes

M = Tonnen

		Jan	Feb	Mar	Apr	Mai	Jun	Jul	Aug	Sep	Oct	Nov	Dec
Total/Zusammen	1962	90.048	75.194	74.224	46.908	67.454	46.581	53.148	85.164	53.512	60.465	40.742	35.905
	1963	79.761	63.297	91.412	35.300	45.280	63.779	77.049	90.496	28.933	53.261	55.474	54.354
	1964	93.441	74.727	35.662	31.162	42.520							
Dont : EUROPE ORIENTALE Wovon : OSTEUROPA	1962	-	-	-	-	-	-	1.977	-	-	-	-	-
	1963	-	-	-	-	-	-	-	-	-	-	-	-
	1964	-	-	-	1.046	-							
U.S.A.	1962	84.740	63.931	51.597	33.697	88.933	10.968	37.521	71.290	40.001	57.202	30.557	33.627
	1963	75.347	62.403	88.401	31.279	31.980	37.135	55.054	70.969	19.362	37.503	53.611	47.702
	1964	81.041	67.944	31.103	24.833	26.885							
UNION SUD AFRICAINE SUD. AFRIK. UNION	1962	170	-	-	62	172	511	403	205	650	153	-	-
	1963	-	-	-	-	-	-	411	709	399	43	-	340
	1964	375	-	-	-	201							
ARGENTINE ARGENTINIEN	1962	4.638	11.009	21.729	12.537	27.977	34.362	12.902	12.903	2.723	2.509	000	913
	1963	3.503	5	25	3.206	13.006	26.446	20.556	18.551	8.967	20.756	1.102	0.155
	1964	10.742	6.378	4.113	4.760	9.936							
MAROC MAROKKO	1962	152	-	-	-	-	-	124	503	356	257	270	-
	1963	-	-	-	-	-	-	-	-	-	64	50	25
	1964	133	124	137	98	99							
TURQUIE	1962	132	-	-	-	-	-	-	-	25	114	30	-
	1963	-	-	-	102	140	40	19	-	25	149	146	80
	1964	-	-	-	-	-							

(1) A l'exclusion du riz - Ausschliesslich Reis

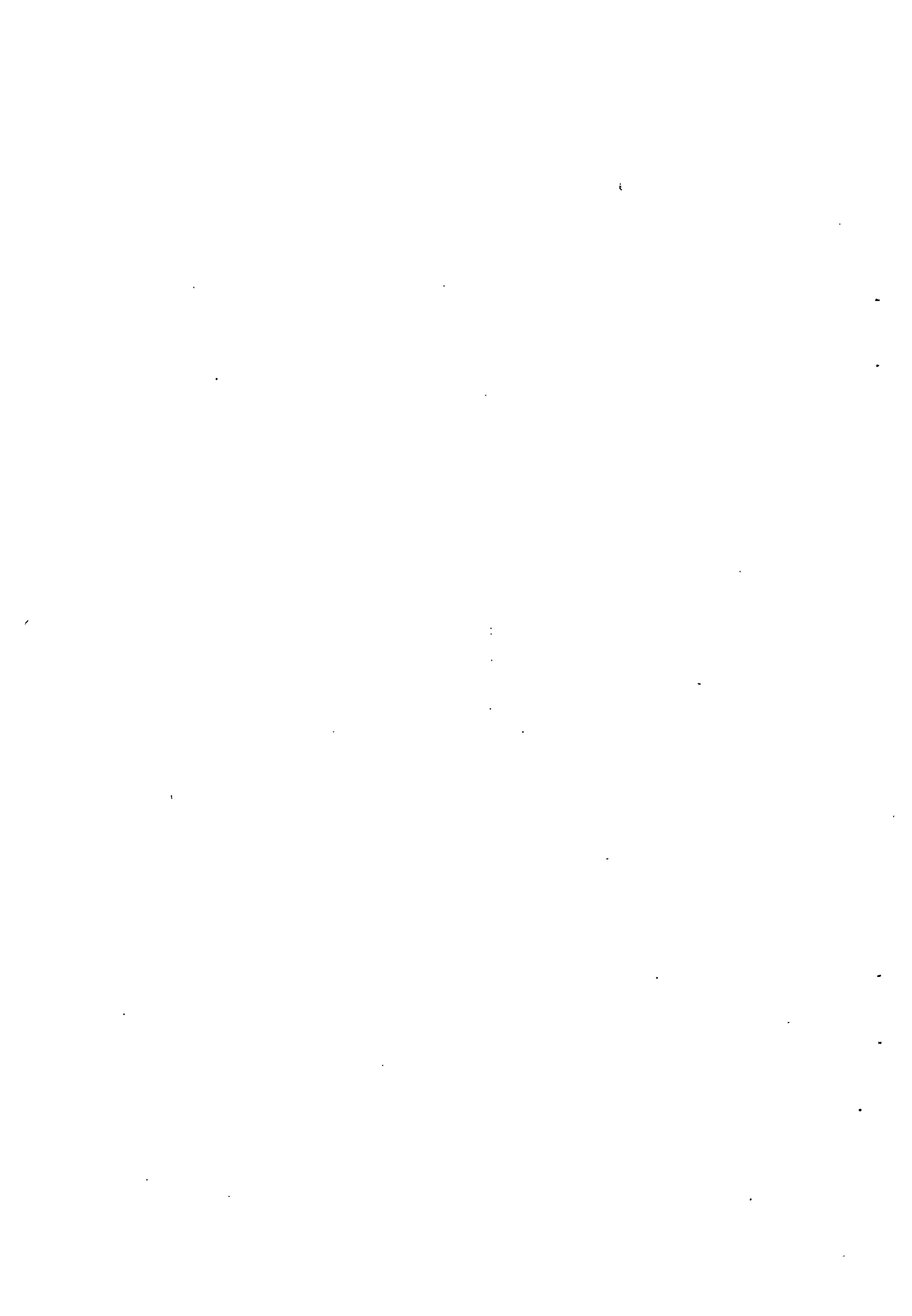

U. E. B. L.

Importations mensuelles et cumulatives .

1962 - 1963 - 1964

B. L. W. U.

Monatliche und Kumulative Einfuhren

1962 - 1963 - 1964

IMPORTATIONS/EINFUHREN

Produit: Froment (1)
Erzeugnis : Weizen (1)

Q = Tonnes
M = Tonnen

PERIODE ZEITRAUM	MENSUELLES - MONATLICHE								
	TOTAL - INSGESAMT			C.E.E. - EWG			PAYS TIERS - DRITTLÄNDER		
	1962	1963	1964	1962	1963	1964	1962	1963	1964
Jan	30.421	34.058	49.732	-	512	29.030	30.421	33.546	20.702
Feb	21.915	31.201	60.776	-	4.397	33.708	21.915	26.804	27.068
Mar	17.011	47.313	37.869	-	5.230	23.072	17.011	42.083	14.797
Apr	38.935	33.239	47.528	-	10.052	26.706	38.935	23.187	20.822
Mai	56.946	16.774		-	6.290		56.946	10.484	
Jun	47.682	10.998		-	1.514		47.682	9.484	
Jul	32.153	37.080		-	190		32.153	36.890	
Aug	25.085	41.297		-	7.904		25.085	33.393	
Sep	40.444	77.405		12	7.602		40.432	69.803	
Oct	40.662	77.713		-	16.122		40.662	61.591	
Nov	25.357	74.492		-	13.368		25.357	61.124	
Dec	17.050	46.175		20	24.153		17.030	22.022	

(1) A l'exclusion des semences - Ausschliesslich Saatweizen

U.E.B.L./B.L.E.U.

9588/VI/C4

IMPORTATIONS/EINFUHRENProduit: Froment (1)
Erzeugnis: Weizen (1)Q = Tonnes
M = Ternen

PÉRIODE ZEITRAUM	CUMULATIVES - KUMULATIVE								
	TOTAL - INSGES.MT			C.E.E. - EWG			PAYS TIERS - DRITTLÄNDER		
	1962	1963	1964	1962	1963	1964	1962	1963	1964
Jan	30.421	34.058	49.732	-	512	29.030	30.421	33.546	20.702
Jan/Feb	52.337	65.259	110.508	-	4.909	62.738	52.337	60.350	47.770
Jan/Mar	69.348	112.572	148.377	-	10.139	85.810	69.348	102.433	62.567
Jan/Apr	108.283	146.207	195.905	-	20.193	112.516	108.283	126.014	83.389
Jan/Mai	165.228	162.981		-	26.483		165.228	136.498	
Jan/Jun	212.910	173.605		-	27.997		212.910	145.608	
Jan/Jul	245.063	210.685		-	28.187		245.063	182.498	
Jan/Aug	270.148	251.982		-	36.091		270.148	215.891	
Jan/Sep	310.592	329.387		12	43.693		310.580	285.694	
Jan/Oct	351.254	407.100		12	59.815		351.242	347.285	
Jan/Nov	376.611	481.592		12	73.183		376.599	408.409	
Jan/Dec	393.661	527.767		32	97.336		393.629	430.431	

(1) à l'exclusion des semences - ausschliesslich Saatweizen

Importations mensuelles - Monatliche Einfuhren

A. EN PROVENANCE DES PAYS DE LA C.E.E. - HERKUNFT AUS E.G. LANDERN

Produit : Froment (1)
Erzeugnis : Weizen (1)Q = Tonnes
M = Tonnen

		Jan	Feb	Mar	Apr	Mai	Jun	Jul	Aug	Sep	Oct	Nov	Dec
TOTAL C.E.E.	1962	-	-	-	-	-	-	-	-	12	-	-	20
E.G. INSGESAMT	1963	512	4.397	5.220	10.052	6.290	1.514	190	7.904	7.602	16.122	13.338	24.153
	1964	29.030	33.708	23.072	26.706								
B.R. DEUTSCHLAND	1962	-	-	-	-	-	-	-	-	-	-	-	-
	1963	-	-	-	-	-	-	-	-	-	-	-	-
	1964	-	20	-	-	-	-	-	-	-	-	-	-
FRANCE	1962	-	-	-	-	-	-	-	-	-	-	-	20
	1963	512	4.397	5.130	9.747	6.045	1.500	190	7.904	7.602	15.350	13.338	24.153
	1964	28.930	33.677	23.072	26.557								
ITALIA	1962	-	-	-	-	-	-	-	-	-	-	-	-
	1963	-	-	-	-	-	-	-	-	-	-	-	-
	1964	-	-	-	-	-	-	-	-	-	-	-	-
NEBERLAND	1962	-	-	-	-	-	-	-	-	12	-	-	-
	1963	-	-	100	306	265	14	-	-	-	772	-	-
	1964	100	11	-	149								

(1) A l'exclusion des semences

(1) Ausschliesslich Saatweizen

O.E.B.L.-B.L.E.U.

9508/VI/6 4

Importations mensuelles - monatliche Einfuhren

B. EN PROVENANCE DES PAYS TIERS - HERKUNFT AUS DRITTLANDERN

Produit : Froment (1)
Erzeugnis : Weizen (1)t = Tonnes
m = Tonnen

		Jan	Feb	Mar	Apr	Mai	Jun	Jul	Aug	Sep	Oct	Nov	Dec
TOTAL/ZUSAMMEN	1962	30.421	21.915	17.011	38.935	56.946	47.682	32.143	25.085	40.432	40.662	25.357	17.030
	1963	32.546	28.804	42.083	23.187	10.484	9.484	36.590	33.393	69.803	61.591	61.124	22.022
	1964	20.702	27.068	14.797	20.822								
Dont : EUROPE ORIENTALE Wovon : OSTERREICH A	1962	5.724	300	-	1.300	3.897	3.413	-	-	-	3.565	1.640	-
	1963	2.448	-	-	-	-	-	-	-	-	-	-	-
	1964	-	-	-	-	-	-	-	-	-	-	-	-
U.S.A.	1962	6.867	2.471	4.759	12.276	35.655	18.740	3.481	8.700	15.127	15.014	5.380	2.944
	1963	1.327	6.450	7.517	2.962	1.984	1.005	1.203	9.631	15.718	11.791	5.352	3.390
	1964	9.297	16.259	3.390	2.564								
CANADA/KANADA	1962	14.368	13.137	8.217	18.014	12.209	18.630	19.625	11.744	24.952	13.712	17.315	10.474
	1963	14.119	8.907	25.061	16.170	8.276	8.382	35.687	23.393	49.585	48.015	55.472	18.332
	1964	10.556	8.456	7.927	17.647								
ARGENTINE/ARGENTINIEN	1962	-	5.947	3.725	6.764	4.565	6.499	9.047	4.147	251	2.980	480	2.458
	1963	15.610	11.446	9.364	2.994	-	7	-	369	730	-	300	300
	1964	848	2.355	3.480	1.062								

(1) A l'exclusion des semences
(1) Ausschliesslich Saatweizen

IMPORTATIONS/EINFUHREN

Produit: Seigle (1)
Erzeugnis: Roggen (1)

Q = Tonnes
M = Tonnen

PERIODE ZEITRAUM	MENSUELLES - MONATLICHE								
	TOTAL - INSGESAMT			C.E.E. - EWG			PAYS TIERS - DRITTLÄNDER		
	1962	1963	1964	1962	1963	1964	1962	1963	1964
Jan	3.184	2.583	5.933	100	2.071	3.127	3.084	512	2.806
Feb	4.724	11.835	4.438	-	2.683	3.179	4.724	9.152	1.259
Mar	4.492	5.850	1.709	-	1.508	894	4.492	4.342	825
Apr	6.209	4.893	3.434	33	1.552	2.406	6.176	3.341	1.028
Mai	5.896	3.277		-	1.350		5.896	1.927	
Jun	12.072	2.147		3.089	227		8.983	1.920	
Jul	6.297	6.576		503	690		5.794	5.886	
Aug	1.519	2.302		343	886		1.176	1.416	
Sep	7.583	2.341		2.067	1.967		5.516	374	
Oct	8.055	6.165		4.180	2.793		3.875	3.372	
Nov	7.734	3.157		4.640	1.155		3.094	2.002	
Dec	10.350	2.148		8.436	668		1.914	1.480	

(1) A l'exclusion des semences - Ausschliesslich Saatroggen

IMPORTATIONS/EINFUHREN

Produit: Seigle (1)
Erzeugnis : Roggen (1)

Q = Tonnes
M = Tonnen

PERIODE ZEITRAUM	CUMULATIVES - KUMULATIVE								
	TOTAL - INSGESAMT			C.E.E. - EWG			PAYS TIERS - DRITTLÄNDER		
	1962	1963	1964	1962	1963	1964	1962	1963	1964
Jan	3.184	2.583	5.933	100	2.071	3.127	3.084	512	2.806
Jan/Feb	7.908	14.418	10.371	100	4.754	6.306	7.808	9.664	4.065
Jan/Mar	12.400	20.268	12.080	100	6.262	7.200	12.300	14.006	4.880
Jan/Apr	18.609	25.310	15.514	133	7.964	9.606	18.476	17.346	5.908
Jan/Mai	24.505	28.608		133	9.334		24.372	19.274	
Jan/Jun	36.577	30.755		3.222	9.561		33.355	21.194	
Jan/Jul	42.874	37.331		3.725	10.251		39.149	27.080	
Jan/Aug	44.394	39.633		4.068	11.137		40.326	28.496	
Jan/Sep	51.976	41.974		6.135	13.104		45.841	28.870	
Jan/Oct	60.031	48.139		10.315	15.897		49.716	32.242	
Jan/Nov	67.765	51.296		14.955	17.052		52.810	34.244	
Jan/Dec	78.115	53.444		23.391	17.720		54.724	35.724	

(1) A l'exclusion des semences - Ausschliesslich Saatroggen

Importations mensuelles - Monatliche Einfuhren

A. EN PROVENANCE DES PAYS DE LA C.E.E. - HERKOMMEN AUS ENG LÄNDERN

Produit: Seigle (1)
Erzeugnis: Roggen (1)Q = Tonnes
M = Tonnen

		Jan	Feb	Mars	Apr	Mai	Jun	Jul	Aug	Sep	Oct	Nov	Dec
TOTAL C.E.E.	1962	100	-	-	33	-	3.039	503	343	2.067	4.180	4.640	8.436
ENG INSGESAMT	1963	2.071	2.683	1.508	1.552	1.350	227	690	886	1.967	2.793	1.155	668
	1964	3.127	3.179	894	2.406								
B.R. DEUTSCHLAND	1962	-	-	-	-	-	-	-	-	-	-	-	-
	1963	-	-	-	-	-	-	-	-	-	-	-	-
	1964												
FRANCE	1962	-	-	-	-	-	-	-	-	-	-	-	-
	1963	-	-	-	-	-	-	-	-	-	-	-	-
	1964	2.487	2.794	774	2.266								
ITALIA	1962	-	-	-	-	-	-	-	-	-	-	-	-
	1963	-	-	-	-	-	-	-	-	-	-	-	-
	1964	-	-	-	-	-	-	-	-	-	-	-	-
NEDERLAND	1962	100	-	-	33	-	3.089	503	343	2.067	4.180	4.640	8.436
	1963	2.071	2.663	1.508	1.552	1.350	227	690	877	1.967	2.793	1.155	668
	1964	640	365	120	140								

(1) A l'exclusion des semences

(1) Ausschliesslich Saatroggen

Importations mensuelles - Monatliche Einfuhren

B. EN PROVENANCE DES PAYS TIERS - HERKOMMEND AUS DRITTLÄNDERN

Produit: Seigle (1)
Erzeugnis: Roggen (1)(1) = Tonnes
Id. = Tonnen

		Jan	Feb	Mars	Apr	Mai	Jun	Jul	Aug	Sep	Oct	Nov	Dec
TOTAL/ZUSAMMEN	1962	3.084	4.724	4.492	6.176	5.896	8.993	5.794	1.176	5.516	3.875	3.004	1.614
	1963	512	9.152	4.342	3.341	1.927	1.920	5.836	2.216	374	3.372	2.002	1.480
	1964	2.806	1.259	815	1.028								
Dont : SUEDE Kvont: SCHWEDEN	1962	494	1.292	1.692	3.877	4.344	7.219	-	410	-	-	-	-
	1963	-	-	-	-	-	-	1.351	-	-	-	-	-
	1964	-	-	-	-	-	-	-	-	-	-	-	-
DANEMARK DANEMARK	1962	1.460	2.732	1.721	2.300	1.186	450	-	-	-	-	-	-
	1963	-	-	-	-	-	-	-	-	-	-	-	-
	1964	-	-	-	-	-	-	-	-	-	-	-	-
U.S.A.	1962	-	-	-	-	-	-	3.730	352	2.717	1.427	1.440	851
	1963	5	-	-	-	-	-	2.428	1.550	218	760	722	102
	1964	2.298	-	20	-	-	-	-	-	-	-	-	-
ARGENTINE ARGENTINIEN	1962	630	50	964	-	365	50	1.542	405	-	-	-	-
	1963	507	-	-	-	-	-	-	-	-	-	-	-
	1964	-	163	173	696	-	-	-	-	-	-	-	-
EUROPE ORIENTALE OSTEUROPA	1962	-	-	-	-	-	-	-	-	-	-	-	-
	1963	-	7.410	4.043	3.341	-	-	-	-	-	-	-	-
	1964	-	-	-	-	-	-	-	-	-	-	-	-

(1) A l'exclusion des semences
(1) Ausschliesslich Saatroggen

IMPORTATIONS/EINFUHREN

Produit: Orge (1)
Erzeugnis: Gerste (1)

Q = Tonnes
M = Tonnen

PERIODE ZEITRAUM	MENSUELLES - MONATLICHE								
	TOTAL - INSGESAMT			C.E.E. - EWG			PAYS TIERS - DRITTLÄNDER		
	1962	1963	1964	1962	1963	1964	1962	1963	1964
Jan	30.640	15.813	25.067	19.943	2.568	16.887	10.697	13.245	8.180
Feb	25.612	10.367	25.144	16.907	6.866	17.011	8.705	3.501	8.133
Mar	41.608	40.556	14.919	18.607	32.906	8.950	23.001	7.650	5.963
Apr	23.378	27.793	14.968	12.782	24.021	11.237	10.596	3.772	3.731
Mai	27.705	26.331		13.086	24.244		14.619	2.087	
Jun	46.353	24.535		4.747	21.443		41.606	3.092	
Jul	58.915	13.071		1.553	2.527		57.363	10.544	
Aug	14.689	7.972		1.077	2.906		13.612	5.066	
Sep	22.463	14.714		14.730	7.582		7.733	7.132	
Oct	16.106	26.471		8.333	22.620		7.733	3.851	
Nov	21.046	18.856		12.834	11.433		8.212	7.423	
Dec	31.723	27.486		15.335	16.198		16.388	11.288	

(1) A l'exclusion des senences - Ausschiesslich Saatgerste

U.E.B.L./B.L.E.U.

9588/VI/54

IMPORTATIONS/EINFUHREN

Produit: Orge (1)
Erzeugnis: Gerste (1)

Q = Tonnes
M = Tonnen

PERIODE ZEITRAUM	CUMULATIVES - KUMULATIVE								
	TOTAL - INSGES.MT			C.E.E. - EWG			PAYS TIERS - DRITTLÄNDER		
	1962	1963	1964	1962	1963	1964	1962	1963	1964
Jan	30.640	15.813	25.067	19.943	2.568	16.887	10.697	13.245	8.180
Jan/Feb	56.252	26.180	50.211	36.849	9.434	33.898	19.403	16.746	16.313
Jan/Mar	97.860	66.736	65.130	55.455	42.340	42.854	42.405	24.396	22.276
Jan/Apr	121.379	96.134	80.098	68.377	74.604	54.091	53.091	21.530	26.807
Jan/Mai	149.083	122.755		81.462	99.138		67.621	23.617	
Jan/Jun	195.437	147.290		86.210	120.581		109.227	26.709	
Jan/Jul	254.453	160.361		87.761	123.108		166.692	37.253	
Jan/Aug	269.142	169.979		88.838	127.445		180.304	42.534	
Jan/Sep	291.605	184.693		103.568	135.027		188.037	49.666	
Jan/Oct	307.711	211.164		111.901	157.647		195.810	53.517	
Jan/Nov	328.757	230.020		124.735	169.080		204.022	60.940	
Jan/Dec	360.480	257.506		140.070	185.278		220.410	72.228	

119

(1) A l'exclusion des semences - Ausschliesslich Saatgerste

Importations mensuelles - Monatliche Einfuhren

A. EN PROVENANCE DES PAYS DE LA C.F.E. - HERKUNFT AUS EWG LANDERN

Produit : Orge (1)
Erzeugnis : Gerste (1)Q = Tonnes
M = Tonnen

		Jan	Feb	Mar	Apr	Mai	Jun	Ju1	Aug	Sep	Oct	Nov	Dec
TOTAL C.E.E.	1962	19.943	16.907	13.607	12.782	13.086	4.747	1.552	1.077	14.730	8.323	12.834	15.335
EWG INSGESAMT	1963	2.568	6.366	32.906	24.021	24.244	21.443	2.527	2.936	7.582	22.620	11.433	16.198
	1964	16.887	17.907	8.956	11.237								
B.R. DEUTSCHLAND	1962	-	-	-	-	-	-	-	-	-	-	-	-
	1963	-	-	-	-	-	-	-	4	2	-	-	-
	1964	-	-	-	-	-	-	-	-	-	-	-	-
FRANCE	1962	14.426	15.096	16.363	12.444	12.248	3.871	1.545	252	7.132	5.261	6.870	10.410
	1963	-	3.824	26.943	21.478	20.415	17.147	840	1.999	5.529	14.570	6.534	12.737
	1964	-	-	7.424	9.100								
ITALIA	1962	-	-	-	-	-	-	-	-	-	-	-	-
	1963	-	-	-	-	-	-	-	-	-	-	-	-
	1964	-	-	-	-	-	-	-	-	-	-	-	-
NEDERLAND	1962	5.517	1.811	744	338	838	876	7	825	7.598	3.072	5.964	4.925
	1963	2.568	3.042	5.963	2.543	3.829	4.296	1.667	903	2.053	8.050	4.899	3.491
	1964	3.037	2.474	1.531	2.137								

(1) A l'exclusion des semences

(1) Ausschliesslich Saatgerste

U.E.P.L. / B.L.E.U.

Importations mensuelles - Monatliche Einfuhren

B. EN PROVENANCE DES PAYS TIERS - HERKOMMEND AUS DRITTLANDERN

Produit : Orge (1)
Erzeugnis : Gerste (1)I = Tonnes
II = Centner

		Jan	Feb	Mar	Apr	Mai	Jun	Jul	Aug	Sep	Oct	Nov	Dec
TOTAL/ZUSAMMEN	1962	10.697	8.705	23.001	10.596	14.619	41.606	57.363	13.612	7.733	7.773	8.212	16.388
	1963	13.245	3.501	7.650	3.772	2.087	3.092	10.544	5.066	7.132	3.851	7.423	11.288
	1964	8.180	8.133	5.963	3.731								
Donc : EUROPE ORIENTALE Kovon: OSTEUROPEA	1962	2.054	20	-	-	-	-	-	-	-	1.717	-	6.101
	1963	1.180	455	2.244	-	-	-	-	70	-	-	-	-
	1964	4.925	6.134	5.314	3.671								
U.S.A.	1962	-	-	9.121	6.115	10.196	22.769	27.888	9.765	2.529	271	853	462
	1963	-	208	284	-	-	-	921	11	-	-	-	-
	1964	-	1.326	-	-	-	-	-	-	-	-	-	-
SYRIE/SYRIEN	1962	2.349	140	-	-	-	13.072	27.650	1.304	1.936	1.500	-	-
	1963	4.451	1.994	1.489	622	-	1.219	9.613	4.985	5.953	1.000	756	1
	1964	-	-	-	-	-	-	-	-	-	-	-	-
ROYAUME UNI VEREINIGTES KONIGREICH	1962	3.564	5.872	4.828	1.508	996	456	-	494	1.569	2.381	4.543	-
	1963	345	625	1.040	-	-	-	-	-	-	-	-	-
	1964	305	-	-	-	-	-	-	-	-	-	-	-

(1) A l'exclusion des senences

(1) Ausschliesslich Saatgerste

IMPORTATIONS/EINFUHREN

Produit : Avoine (1)
Erzeugnis : Hafer (1)

Q = Tonnes
M = Tonnen

PERIODE ZEITRAUM	MENSUELLES - MONATLICHE								
	TOTAL - INSGESAMT			C.E.E. - EWG			PAYS TIERS - DRITTLÄNDER		
	1962	1963	1964	1962	1963	1964	1962	1963	1964
Jan	225	4.383	4.570	-	153	2.289	225	4.230	2.281
Feb	511	6.454	8.964	5	702	2.313	506	5.752	6.651
Mar	221	6.536	2.943	-	1.158	1.082	221	5.378	1.861
Apr	729	5.264	1.510	232	1.573	807	497	3.691	703
Mai	1.354	7.465		100	3.706		1.254	3.759	
Jun	9.958	4.418		51	1.166		9.907	3.252	
Jul	9.847	4.531		295	779		9.552	3.752	
Aug	9.245	1.511		1	1.346		9.244	165	
Sep	4.007	3.532		474	1.380		3.533	2.152	
Oct	4.937	4.505		2.018	1.285		2.919	3.220	
Nov	4.142	2.792		1.918	1.039		2.224	1.753	
Dec	5.084	4.748		1.433	1.607		3.651	3.141	

(1) A l'exclusion des semences - ausschliesslich Saathafer

U. E. B. L. / B r L. E. U.

IMPORTATIONS / EINFUHREN

Produit: Avoine (1)
Erzeugnis: Hafer (1)

Q = Tonnes
M = Tonnen

PERIODE ZEITRAUM	CUMULATIVES - KUMULATIVE								
	TOTAL - INSGESAMT			C. E. E. - EWG			PAYS TIERS - DRITTLÄNDER		
	1962	1963	1964	1962	1963	1964	1962	1963	1964
Jan	225	4.283	4.570	-	153	2.289	225	4.130	2.281
Jan/Feb	736	10.737	13.534	5	855	4.602	731	9.882	8.932
Jan/Mar	957	17.273	16.477	5	2.013	5.684	952	15.260	10.703
Jan/Apr	1.686	28.832	17.987	237	3.284	6.491	1.149	25.548	11.495
Jan/Mai	3.040	30.316		337	7.803		2.703	22.513	
Jan/Jun	12.998	34.735		388	8.969		12.610	25.766	
Jan/Jul	22.844	39.266		683	9.748		22.161	29.518	
Jan/Aug	32.089	40.777		684	11.094		31.405	29.683	
Jan/Sep	36.096	44.309		1.158	12.474		34.930	31.835	
Jan/Oct	41.033	48.814		3.176	13.759		37.857	35.055	
Jan/Nov	45.175	51.606		5.094	14.798		40.081	36.808	
Jan/Dec	50.259	56.354		6.527	16.405		43.732	39.949	

(1) A l'exclusion des semences - Ausschliesslich Saathafer

Importations mensuelles - Monatliche Einfuhren

Produit : Avoine (1)
Erzeugnis: Hafer (1)

A. EN PROVENANCE DES PAYS DE LA C.E.E. - HERKUNFT AUS E.G. LÄNDERN

Q = Tonnes
H = Tonnen

		Jen	Feb	Mar	Apr	Mai	Jun	Jul	Aug	Sep	Oct	Nov	Dec
TOTAL C.E.E., E.G. INSGESAMT	1962	-	5	-	232	100	51	295	1	474	2.018	1.913	1.433
	1963	153	792	1.158	1.573	3.706	1.166	779	1.346	1.380	1.265	1.039	1.607
	1964	2.289	2.313	1.002	807								
B.R., DEUTSCHLAND	1962	-	-	-	-	-	-	-	1	-	3	-	-
	1963	-	-	-	-	-	-	-	4	-	-	-	-
	1964	-	-	-	-	-	-	-	-	-	-	-	-
FRANCE	1962	-	-	-	-	-	-	-	-	3	-	-	20
	1963	47	255	-	-	1.627	966	457	767	1.092	173	539	1.217
	1964	1.572	1.453	557	553								
ITALIA	1962	-	-	-	-	-	-	-	-	-	-	-	-
	1963	-	-	-	-	-	-	-	-	-	-	-	-
	1964	-	-	-	-	-	-	-	-	-	-	-	-
NEDERLAND	1962	-	5	-	232	100	51	295	-	471	2.015	1.918	1.413
	1963	106	447	1.153	1.573	2.079	200	322	575	288	1.112	500	390
	1964	717	860	525	244								

(1) A 1^{re} exclusion des semences
(1) Ausschliesslich Saathafer

U.E.B.L./J.L.E.U.

9580/V/64

Produit : Avoine (.)
Erzeugnis : Hafer (1)

Importations mensuelles - Monatliche Einfuhrca

3. EN PROVENANCE DES PAYS TIERS - HERKONFT AUS DRITTLANDERN

Q = Tonnas

E = Tonnen

		Jan	Feb	Mar	Apr	Mai	Jun	Jul	Aug	Sep	Oct	Nov	Dec
Total/Zusammen	1962	225	509	221	497	1.254	3.907	3.552	3.244	3.533	2.919	2.224	3.651
	1963	4.130	5.702	5.370	3.691	3.759	3.252	3.752	165	2.152	3.220	1.753	3.141
	1964	2.261	6.651	1.861	703								
Dont : EUROPE ORIENTALE Roven : OSTEUROPA	1962	-	-	-	-	-	-	-	-	-	-	-	-
	1963	-	-	-	-	-	-	-	-	-	-	-	-
	1964	-	-	-	-	-	-	-	-	-	-	-	-
U.S.A.	1962	-	-	-	-	-	7.330	7.716	7.550	3.233	2.469	553	2.341
	1963	1.735	-	404	94	-	-	1.543	165	1.271	1.490	133	48
	1964	352	191	-	3								
ARGENTINE ARGENTINIEN	1962	200	340	119	497	1.097	2.004	1.693	1.335	200	450	-	350
	1963	145	-	356	-	-	-	-	-	-	-	-	-
	1964	146	-	399	-	-	-	-	-	-	-	-	-
AUSTRALIE AUSTRALIEN	1962	-	160	102	-	156	508	152	-	94	-	100	-
	1963	246	-	71	-	-	-	-	-	-	-	-	-
	1964	506	-	-	-	-	-	-	-	-	-	-	-
CANADA KANADA	1962	-	-	-	-	-	-	-	-	-	-	-	-
	1963	1.972	5.752	4.004	3.001	3.546	3.252	2.051	-	103	1.426	1.336	2.943
	1964	1.272	6.460	1.462	700								

(1) A l'exclusion des sonneces

(1) Ausschliesslich Saathafer

U.E.B.L./B.L.E.U.IMPORTATIONS/EINFUHREN

Produit : Maïs (1)
Erzeugnis : Maïs (1)

Q = Tonnes
M = Tonnen

PERIODE ZEITRAUM	MENSUELLES - MONATLICHE								
	TOTAL - INSGESAMT			C.E.E. - EWG			PAYS TIERS - DRITTLÄNDER		
	1962	1963	1964	1962	1963	1964	1962	1963	1964
Jan	44.727	60.940	51.858	33	-	1.214	44.694	60.940	50.644
Feb	52.680	47.990	41.140	55	26	3.204	52.925	47.964	37.936
Mar	36.881	47.605	23.967	102	252	745	36.779	47.353	23.222,
Apr	36.316	47.259	31.647	-	87		36.316	47.172	31.647,
Mai	44.474	71.158		250	200		44.224	70.958	
Jun	91.916	36.205		100	193		91.816	36.012	
Jul	31.980	67.853		1.634	877		30.346	66.876	
Aug	46.113	57.058		395	-		45.718	57.058	
Sep	70.858	64.044		627	323		70.231	63.721	
Oct	53.204	97.318		200	-		53.004	97.318	
Nov	58.252	63.143		-	-		58.252	63.143	
Dec	80.186	75.133		-	-		80.186	75.133	

(1) A l'exclusion des semences - Ausschliesslich Saatmais

9588/vi/64

U.E.B.L./B.L.E.U.
IMPORTATIONS/EINFUHREN

Produit : Maïs (1)
Erzeugnis : Maïs (1)

Q = Tonnes
M = Tonnen

PERIODE ZEITRAUM	CUMULATIVES - KUMULATIVE								
	TOTAL - INSGESAMT			C.E.E. - EWG			PAYS TIERS - DRITTLÄNDER		
	1962	1963	1964	1962	1963	1964	1962	1963	1964
Jan	44.727	60.940	51.858	33	-	1.214	44.694	60.940	50.644
Jan/Feb	97.707	108.930	92.998	88	26	4.418	97.619	108.904	88.530
Jan/Mar	134.588	156.535	116.965	190	278	5.163	134.398	156.257	111.802
Jan/Apr	170.904	203.990	148.612	190	365	5.163	170.714	203.625	148.612
Jan/Mai	215.379	275.655		440	565		214.939	275.090	
Jan/Jun	306.964	311.659		540	758		306.424	310.901	
Jan/Jul	339.224	393.213		2.174	2.217		337.050	390.996	
Jan/Aug	385.337	450.271		2.569	2.217		382.768	448.054	
Jan/Sep	456.195	514.315		3.196	2.540		452.999	511.775	
Jan/Oct	509.399	611.633		3.396	2.540		506.003	609.093	
Jan/Nov	567.651	674.776		3.396	2.540		564.255	672.236	
Jan/Dec	647.837	749.909		3.396	2.540		644.441	747.369	

- 127 -

(1) A l'exclusion des semences - Ausschliesslich Saatmais

Importations censuées - Monatliche Einfuhren

A. EN PROVENANCE DES PAYS DE LA C.E.E. - HERKOMMEN AUS DEN LÄNDERN

Produit : Maïs (1)
Erzeugnis : Mais (1)

Q = Tonnes
M = Tonnen

		Jan	Feb	Mar	Apr	Mai	Jun	Jul	Aug	Sep	Oct	Nov	Dec
Total C.E.E.	1962	33	55	102	-	250	100	1.634	395	627	200	-	-
EWG Insgesamt	1963	-	26	252	97	200	133	577	-	323	-	-	-
	1964	1.214	3.204	745	-	-	-	-	-	-	-	-	-
R.F. DEUTSCHLAND	1962	-	-	-	-	-	-	-	-	-	-	-	-
	1963	-	-	-	-	-	-	-	-	-	-	-	-
	1964	-	1	-	-	-	-	-	-	-	-	-	-
FRANCE	1962	-	-	-	-	-	-	-	-	-	-	-	-
	1963	-	-	-	-	-	-	-	-	-	-	-	-
	1964	1.214	3.203	745	-	-	-	-	-	-	-	-	-
ITALIA	1962	-	-	-	-	-	-	-	-	-	-	-	-
	1963	-	-	-	-	-	-	-	-	-	-	-	-
	1964	-	-	-	-	-	-	-	-	-	-	-	-
NEDERLAND	1962	33	55	102	-	250	100	1.634	395	627	200	-	-
	1963	-	26	252	97	200	133	577	-	323	-	-	-
	1964	-	-	-	-	-	-	-	-	-	-	-	-

(1) A l'exclusion des semences
(1) Ausschliesslich Saatmais

U.E.Z.L./A.L.E.U.

Importations mensuelles - monatliche Einfuhren

B. EN PROVENANCE DES PAYS TIERS - HERKOMMEND AUS DRITTLANDERN

Produit : Maïs (1)
Erzeugnis : Mais (1)Q = Tonnes
H = Tonnen

		Jan	Feb	Mar	Apr	Mai	Jun	Jul	Aug	Sep	Oct	Nov	Dec
Total/Zusammen	1962	44.594	52.925	36.779	36.316	44.224	91.216	30.346	45.710	77.231	53.004	53.252	60.106
	1963	60.540	47.934	47.353	47.172	70.956	36.012	66.076	57.058	63.721	97.310	63.143	75.133
	1964	50.644	37.936	23.222	31.547								
Dont : EUROPE ORIENTALE Proven : OSTEUROPA	1962	8.500	3.320	1.324	2.650	50	1.832	-	-	-	4.044	11.404	12.610
	1963	12.407	7.560	5.743	3.844	11.191	3.569	2.728	3.551	131	3.105	3.930	4.638
	1964	5.258	10.750	6.789	4.497								
U.S.A.	1962	23.565	32.462	19.307	20.237	23.494	57.866	19.576	17.278	44.262	20.013	29.377	51.588
	1963	32.229	33.261	26.705	32.025	40.205	20.460	45.623	26.006	31.576	33.216	37.329	50.629
	1964	31.265	19.203	13.143	19.679								
ARGENTINE ARGENTINIEN	1962	6.925	5.717	9.911	12.672	18.765	27.953	7.331	27.419	25.450	13.477	14.832	12.741
	1963	14.520	2.660	6.413	3.425	11.952	9.587	13.219	18.927	19.613	24.145	13.141	14.452
	1964	14.121	8.000	2.663	5.671								
UNION SUD AFRICAINE REP. SUD AFRIKA	1962	-	10.169	5.350	586	327	70	203	774	510	1.933	2.610	-
	1963	1.634	4.422	6.324	-	-	-	4.102	807	-	-	-	-
	1964	-	917	827	-	-	-	-	-	-	-	-	-

(1) A l'exclusion des semences
(1) Ausschliesslich Saatmais

U.E.B.L./B.L.E.U.
IMPORTATIONS/EINFUHREN

Produit : Autres céréales (1)
Erzeugnis : Andere Getreide (1)

Q = Tonnes
M = Tonnen

PERIODE ZEITRAUM	MENSUELLES - MONATLICHE								
	TOTAL - INSGESAMT			C.E.E. - EWG			PAYS TIERS - DRITTLANDER		
	1962	1963	1964	1962	1963	1964	1962	1963	1964
Jan	97.326	35.064	52.125	51	1	2	97.775	35.063	52.123
Feb	42.449	59.767	55.125	-	15	-	42.449	57.752	55.125
Mar	48.674	36.916	25.915	855	1	15	47.819	36.915	25.900
Apr	62.022	23.429		1.096	-		60.926	23.429	
Mai	78.626	27.529		349	178		78.277	27.351	
Jun	108.176	20.795		1.452	39		106.724	21.148	
Jul	39.522	67.202		-	204		39.522	66.998	
Aug	36.289	34.163		102	-		36.187	34.163	
Sep	48.009	26.452		966	260		47.043	26.192	
Oct	67.828	32.813		353	6		67.475	32.807	
Nov	30.600	43.353		-	-		30.600	43.353	
Dec	37.123	41.979		6	29		37.117	41.950	

- 130 -

(1) A l'exclusion du riz - Ausschliesslich Reis

U.E.B.L./B.L.E.U.
IMPORTATIONS/EINFUHREN

Produit : Autres céréales (1)
Erzeugnis : Anderes Getreide (1)

Q = Tonnes
M = Tonnen

PERIODE ZEITRAUM	CUMULATIVES - KUMULATIVE								
	TOTAL - INSGESAMT			C.E.E. - EWG			PAYS TIERS - DRITTLANDER		
	1962	1963	1964	1962	1963	1964	1962	1963	1964
Jan	97.826	35.064	52.125	51	1	2	97.775	35.063	52.123
Jan/Fév	140.274	94.831	107.250	51	16	2	140.223	94.813	107.248
Jan/Mar	188.949	131.747	133.165	914	17	17	188.035	131.730	133.148
Jan/Apr	250.971	155.272		2.009	22		248.962	155.250	
Jan/Mai	329.596	183.052		2.359	200		327.237	182.852	
Jan/Jun	438.960	203.848		3.811	239		435.149	203.609	
Jan/Jul	478.200	271.050		3.811	456		474.389	270.607	
Jan/Aug	514.489	305.213		3.913	456		510.576	304.757	
Jan/Sep	562.498	331.665		4.879	716		557.619	330.949	
Jan/Oct	630.328	364.478		5.232	722		625.094	363.756	
Jan/Nov	660.928	407.831		5.232	722		655.696	407.109	
Jan/Dec	698.051	449.810		5.238	751		692.813	449.059	

(1) A l'exclusion du riz - Ausschliesslich Reis

Importations mensuelles - Monatliche Einfuhren

A. EN PROVENANCE DES PAYS DE LA C.E.E. - HERKOMMEND AUS EWG LANDERN

Produit : Autres céréales (1)
Erzeugnis : Andere Getreides (1)

Q = Tonnes
M = Tonnen

		Jan	Feb	Mar	Apr	Mai	Jun	Ju1	Aug	Sep	Oct	Nov	Dec
TOTAL C.F.E. EWG Insgesamt	1962	51	-	855	1.096	349	1.452	-	102	966	353	-	6
	1963	1	15	1	-	179	39	202	-	260	6	-	29
	1964	2	-	15									
B.R. DEUTSCHLAND	1962	-	-	-	-	-	-	-	-	-	-	-	-
	1963	-	-	-	-	-	-	-	-	-	-	-	-
	1964	2	-	-									
FRANCE	1962	-	-	-	-	-	-	-	-	-	-	-	1
	1963	1	-	1	-	-	-	-	-	-	-	-	-
	1964	-	-	-									
ITALIA	1962	-	-	-	-	-	-	-	-	-	-	-	5
	1963	-	-	-	-	-	-	2	-	-	-	-	-
	1964	-	-	-									
NEDERLAND	1962	51	-	855	1.096	349	1.452	-	102	966	352	-	-
	1963	-	15	-	-	178	39	202	-	260	6	-	29
	1964	-	-	15									

(1) A l'exclusion du riz
(1) Ausschliesslich Reis

U.S.B.L./B.L.E.U.

Importations mensuelles - monatliche Einfuhren

Produit : Autres céréales (1)
Erzeugnis : Anderes Getreide (1)

3. EN PROVENANCE DES PAYS TIERS - HERKUNFT END AUS DRITTLÄNDERI

Q = Tonnes

ii = Tonnen

		Jan	Feb	Mars	Apr	Mai	Jun	JuI	Aug	Sep	Oct	Nov	Dec
Total/Zusammen	1962	97.775	42.449	47.819	60.928	78.277	106.724	39.522	36.187	47.043	67.475	30.680	37.117
	1963	35.063	59.752	36.915	23.429	27.351	21.148	65.999	34.163	26.192	32.907	42.353	41.950
	1964	52.123	55.125	25.900									
Dont : TURQUIE Wovon : TURKEI	1962	95	4	-	-	-	-	-	15	-	-	-	-
	1963	-	393	97	290	99	49	-	49	141	55	10	10
	1964	-	-	132									
MAROC MAROKKO	1962	218	8	3	-	-	-	79	526	607	4	-	-
	1963	152	463	23	1	-	-	-	25	50	653	732	77
	1964	-	71	540									
U.S.A.	1962	83.255	35.153	33.759	45.352	53.701	60.494	30.467	26.244	42.091	65.062	24.631	35.296
	1963	34.420	58.807	36.377	22.741	18.560	11.134	47.121	13.234	10.008	20.868	38.437	36.365
	1964	49.388	50.741	24.773									
UNION SUD AFRICAINE SUD AFRIKANISCHE UNION	1962	-	-	-	-	-	51	342	-	-	51	-	-
	1963	-	-	-	-	-	152	-	-	-	-	-	-
	1964	-	-	51									
ARGENTINE	1962	-	309	792	13.881	23.697	45.142	8.301	9.263	3.104	411	113	1.072
	1963	27	-	-	-	197	15	19.780	16.308	-	10.124	4.196	3.612
	1964	2.343	200	77									

- 133 -

(1) A l'exclusion du riz
(1) Ausschliesslich Reis

11

12